PEMERINTAH KABUPATEN
BENGKULU TENGAH

RENCANA KERJA PEMERINTAH DAERAH (RKPD) KABUPATEN BENGKULU TENGAH

2026

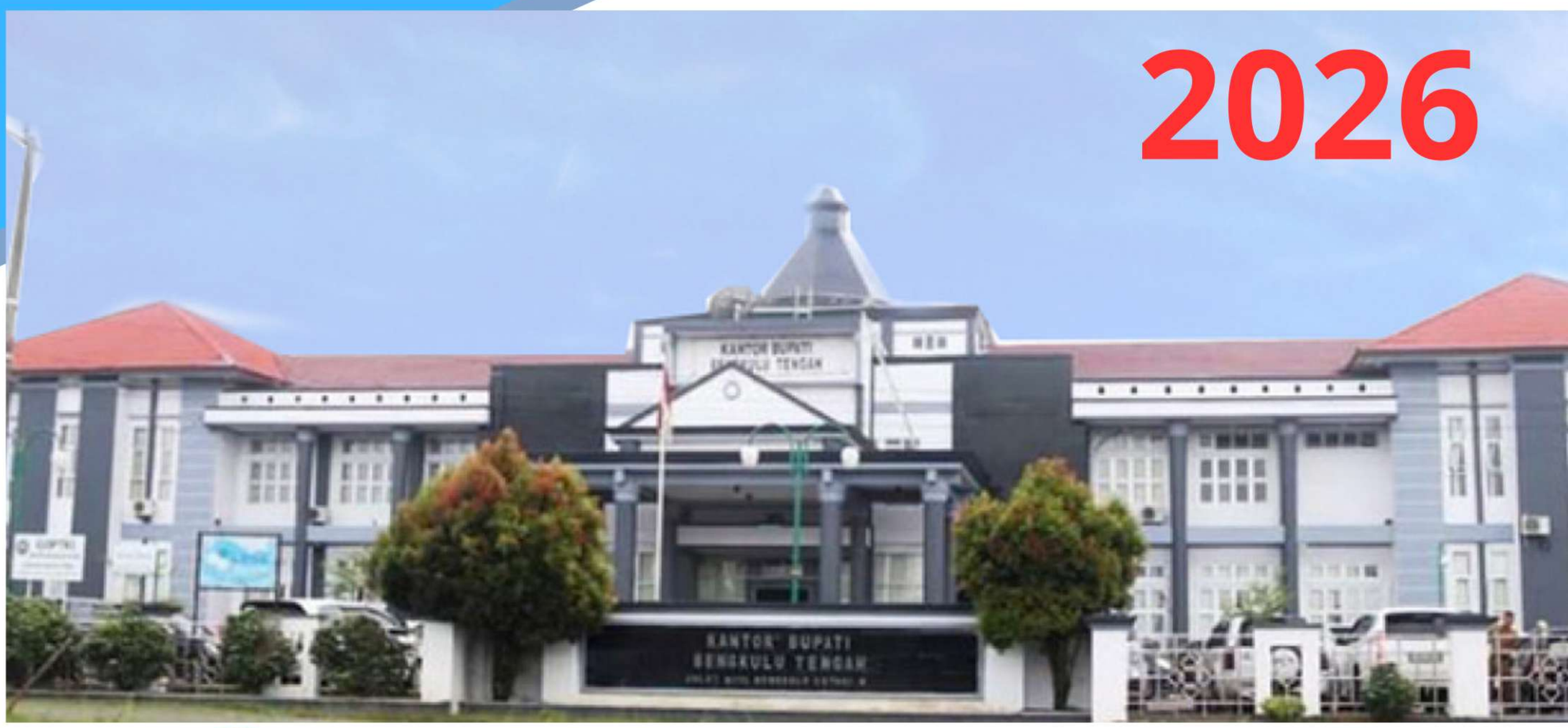

BADAN PERENCANAAN PEMBANGUNAN DAERAH
KABUPATEN BENGKULU TENGAH
TAHUN ANGGARAN 2026

BUPATI BENGKULU TENGAH
PROVINSI BENGKULU

PERATURAN BUPATI BENGKULU TENGAH
NOMOR 13 TAHUN 2025

TENTANG

RENCANA KERJA PEMERINTAH DAERAH
KABUPATEN BENGKULU TENGAH TAHUN 2026

DENGAN RAHMAT TUHAN YANG MAHA ESA

BUPATI BENGKULU TENGAH,

Menimbang : bahwa untuk melaksanakan ketentuan Pasal 26 ayat (2) Undang-Undang Nomor 25 Tahun 2004 tentang Sistem Perencanaan Pembangunan Nasional dan Pasal 264 ayat (2) Undang-Undang Nomor 23 Tahun 2014 tentang Pemerintah Daerah, sebagaimana telah diubah terakhir dengan Undang-Undang Nomor 6 Tahun 2023 tentang Penetapan Peraturan Pemerintah Pengganti Undang-Undang Nomor 2 Tahun 2022 tentang Cipta Kerja menjadi Undang-Undang, perlu menetapkan Peraturan Bupati tentang Rencana Kerja Pemerintah Daerah Kabupaten Bengkulu Tengah Tahun 2026;

Mengingat :

1. Pasal 18 ayat (6) Undang-Undang Dasar Negara Republik Indonesia Tahun 1945;
2. Undang-Undang Nomor 25 Tahun 2004 tentang Sistem Perencanaan Pembangunan Nasional (Lembaran Negara Republik Indonesia Tahun 2004 Nomor 104, Tambahan Lembaran Negara Republik Indonesia Nomor 4421);
3. Undang-Undang Nomor 24 Tahun 2008 tentang Pembentukan Kabupaten Bengkulu Tengah di Provinsi Bengkulu (Lembaran Negara Republik Indonesia Tahun 2008 Nomor 97, Tambahan Lembaran Negara Republik Indonesia Nomor 4870);
4. Undang-Undang Nomor 23 Tahun 2014 tentang Pemerintahan Daerah (Lembaran Negara Republik Indonesia Tahun 2014 Nomor 244, Tambahan Lembaran Negara Republik Indonesia Nomor 5587), sebagaimana telah diubah terakhir dengan Undang-Undang Nomor 6 Tahun 2023 tentang Penetapan Peraturan Pemerintah Pengganti Undang-Undang Nomor 2 Tahun 2022 tentang Cipta Kerja menjadi Undang-Undang (Lembaran Negara Republik Indonesia Tahun 2023 Nomor 41, Tambahan Lembaran Negara Republik Indonesia Nomor 6856);
5. Peraturan Pemerintah Nomor 39 Tahun 2006 tentang Tata Cara Pengendalian dan Evaluasi Pelaksanaan Rencana Pembangunan (Lembaran Negara Republik Indonesia Tahun 2006 Nomor 96, Tambahan Lembaran Negara Republik Indonesia Nomor 4663);
6. Peraturan Pemerintah Nomor 8 Tahun 2008 tentang Tahapan, Tata Cara Penyusunan, Pengendalian dan Evaluasi

Pelaksanaan Rencana Pembangunan Daerah (Lembaran Negara Republik Indonesia Tahun 2008 Nomor 21, Tambahan Lembaran Negara Republik Indonesia Nomor 4817);

7. Peraturan Pemerintah Nomor 12 Tahun 2019 tentang Pengelolaan Keuangan Daerah (Lembaran Negara Republik Indonesia Tahun 2019 Nomor 42, Tambahan Lembaran Negara Republik Indonesia Nomor 6322);
8. Peraturan Presiden Nomor 12 Tahun 2025 tentang Rencana Pembangunan Jangka Menengah Nasional Tahun 2025-2029 (Lembaran Negara Republik Indonesia Tahun 2025 Nomor 19);
9. Peraturan Menteri Dalam Negeri Nomor 86 Tahun 2017 tentang Tata Cara Perencanaan, Pengendalian dan Evaluasi Pembangunan Daerah, Tata Cara Evaluasi Rancangan Peraturan Daerah tentang Rencana Pembangunan Jangka Panjang Daerah dan Rencana Pembangunan Jangka Menengah Daerah, serta Tata Cara Perubahan Rencana Pembangunan Jangka Panjang Daerah, Rencana Pembangunan Jangka Menengah Daerah, dan Rencana Kerja Pemerintah Daerah (Berita Negara Republik Indonesia Tahun 2017 Nomor 1312);
10. Peraturan Menteri Dalam Negeri Nomor 90 Tahun 2019 tentang Klasifikasi, Kodefikasi dan Nomenklatur Perencanaan Pembangunan dan Keuangan Daerah (Berita Negara Republik Indonesia Tahun 2019 Nomor 1447);
11. Peraturan Menteri Dalam Negeri Nomor 77 Tahun 2020 tentang Pedoman Teknis Pengelolaan Keuangan Daerah (Berita Negara Republik Indonesia Tahun 2020 Nomor 1781);
12. Peraturan Daerah Kabupaten Bengkulu Tengah Nomor 1 Tahun 2025 tentang Rencana Pembangunan Jangka Panjang Daerah Kabupaten Bengkulu Tengah Tahun 2025-2045 (Lembaran Daerah Kabupaten Bengkulu Tengah Tahun 2025 Nomor 1);
13. Peraturan Bupati Bengkulu Tengah Nomor 7 Tahun 2022 tentang Rencana Pembangunan Daerah Kabupaten Bengkulu Tengah Tahun 2023-2026 (Berita Daerah Kabupaten Bengkulu Tengah Tahun 2022 Nomor 7);

MEMUTUSKAN :

Menetapkan : PERATURAN BUPATI TENTANG RENCANA KERJA PEMERINTAH DAERAH KABUPATEN BENGKULU TENGAH TAHUN 2026.

BAB I
KETENTUAN UMUM

Pasal 1

Dalam Peraturan Bupati ini yang dimaksud dengan :

1. Daerah adalah Kabupaten Bengkulu Tengah.
2. Pemerintah Daerah adalah Kepala Daerah sebagai unsur penyelenggara pemerintahan daerah yang memimpin pelaksanaan unsur pemerintahan yang menjadi kewenangan daerah otonom.
3. Bupati adalah Bupati Bengkulu Tengah.

4. Organisasi Perangkat Daerah yang selanjutnya disingkat OPD adalah Organisasi Perangkat Daerah di Lingkungan Pemerintah Kabupaten Bengkulu Tengah.
5. Rencana Pembangunan Daerah yang selanjutnya disingkat RPD adalah Dokumen Perencanaan Pembangunan Daerah untuk periode 4 (empat) tahun.
6. Rencana Kerja Pemerintah yang selanjutnya disingkat RKP adalah dukumen perencanaan nasional untuk periode 1 (satu) tahun.
7. Rencana Kerja Pemerintah Daerah yang selanjutnya disingkat RKPD adalah dokumen perencanaan pemerintah daerah untuk periode 1 (satu) tahun.
8. Rencana Strategis yang selanjutnya disingkat Renstra adalah dokumen perencanaan OPD untuk periode 4 (empat) tahun.
9. Rencana Kerja yang selanjutnya disingkat Renja adalah dokumen perencanaan OPD untuk periode 1 (satu) tahun.
10. Kebijakan Umum Anggaran Pendapatan dan Belanja Daerah yang selanjutnya disingkat KUA adalah dokumen yang memuat kebijakan bidang pendapatan, belanja, dan pembiayaan serta asumsi yang mendasarinya untuk periode 1 (satu) tahun.
11. Perioritas dan Plafon Anggaran Sementara yang selanjutnya disingkat PPAS adalah program prioritas dan patokan batas maksimal anggaran yang diberikan kepada Perangkat Daerah untuk setiap program sebagai acuan dalam penyusunan rencana kerja dan anggaran OPD.

BAB II
RENCANA KERJA PEMERINTAH DAERAH

Pasal 2

RKPD Kabupaten Bengkulu Tengah Tahun 2026 adalah dokumen perencanaan Pemerintah Daerah untuk periode 1 (satu) tahun yang dimulai pada tanggal 1 Januari 2026 dan berakhir pada tanggal 31 Desember 2026.

Pasal 3

RKPD Kabupaten Bengkulu Tengah Tahun 2026 merupakan pedoman bagi Pemerintah Daerah yang digunakan sebagai bahan evaluasi dan dasar penyusunan rancangan KUA dan PPAS dan bahan sinkronisasi penyusunan Rancangan Peraturan Daerah tentang Anggaran Pendapatan dan Belanja Daerah Tahun Anggaran 2026.

Pasal 4

RKPD Kabupaten Bengkulu Tengah Tahun 2026 disusun berdasarkan sitematika sebagai berikut :

BAB I : Pendahuluan
BAB II : Gambaran Umum Kondisi Daerah
BAB III : Kerangka Ekonomi Daerah dan Keuangan Daerah
BAB IV : Sasaran dan Prioritas Pembangunan Daerah
BAB V : Rencana Kerja dan Pendanaan Daerah
BAB VI : Kinerja Penyelenggaraan Pemerintah Daerah
BAB VII : Penutup

Pasal 5

(1) RKPD Kabupaten Bengkulu Tengah Tahun 2026 memuat :
   a. rancangan kerangka ekonomi daerah;
   b. prioritas pembangunan daerah;
   c. rencana kerja dan pendanaan untuk jangka waktu 1 (satu) tahun; dan
   d. penyelenggaraan urusan pemerintahan umum yang dilaksanakan oleh Perangkat Daerah terkait.

(2) RKPD Kabupaten Bengkulu Tengah Tahun 2026 berpedoman pada RKP Tahun 2026 dan Program Strategis Nasional yang ditetapkan oleh Pemerintah Pusat dan RKPD Provinsi.

(3) Penyusunan rencana kerja dan pendanaan sebagaimana dimaksud pada ayat (1) huruf c, menggunakan rencana kerja OPD sebagai bahan masukan.

Pasal 6

Pelaksanaan lebih lanjut RKPD Kabupaten Bengkulu Tengah Tahun 2026 dituangkan dalam APBD Tahun 2026 sesuai dengan ketersediaan dana.

Pasal 7

RKPD Kabupaten Bengkulu Tengah Tahun 2026 tercantum dalam Lampiran yang merupakan bagian tidak terpisahkan dari Peraturan Bupati ini.

BAB III
PENUTUP

Pasal 8

Peraturan Bupati ini mulai berlaku pada tanggal diundangkan.

Agar setiap orang mengetahuinya, memerintahkan pengundangan Peraturan Bupati ini dengan penempatannya dalam Berita Daerah Kabupaten Bengkulu Tengah.

Ditetapkan di Karang Tinggi
pada tanggal 20 Agustus 2025
BUPATI BENGKULU TENGAH,

RACHMAT RIYANTO

Diundangkan di Karang Tinggi
pada tanggal 20 Agustus 2025
Pj. SEKRETARIS DAERAH
KABUPATEN BENGKULU TENGAH,

HENDRI DONAL

BERITA DAERAH KABUPATEN BENGKULU TENGAH TAHUN 2025
NOMOR 13

SAMBUTAN BUPATI BENGKULU TENGAH

Dengan penuh rasa syukur kehadirat Tuhan Yang Maha Esa, karena berkat dan rahmat-Nya- lah saya menyambut gembira atas tersusunnya Rencana Kerja Pembangunan Daerah (RKPD) Tahun 2026 Kabupaten Bengkulu Tengah. Penyusunan RKPD ditujukan sebagai upaya untuk mewujudkan perencanaan pembangunan daerah yang sinergis antara Perencanaan Pembangunan Nasional, Provinsi dan Kabupaten/Kota. Oleh karenanya, substansi RKPD Tahun 2026 harus selaras dengan dokumen perencanaan tingkat Pusat dan dokumen perencanaan tingkat Provinsi serta memperhatikan dokumen- dokumen perencanaan di Kabupaten/Kota di Bengkulu sehingga terjadi sinergitas perencanaan Pembangunan Nasional, Provinsi dan Kabupaten/Kota.

Sesuai dengan Undang-Undang Nomor 25 Tahun 2004 tentang Sistem Perencanaan Pembangunan Nasional dan Peraturan Menteri Dalam Negeri Nomor 86 Tahun 2017 tentang tentang Tata Cara Perencanaan, Pengendalian dan Evaluasi Pembangunan Daerah, Tata Cara Evaluasi Rancangan Peraturan Daerah Tentang Rencana Pembangunan Jangka Panjang Daerah dan Rencana Pembangunan Jangka Menengah Daerah, Serta Tata Cara Perubahan Rencana Pembangunan Jangka Panjang Daerah, Rencana Pembangunan Jangka Menengah Daerah, dan Rencana Kerja Pemerintah Daerah, Pemerintah daerah diwajibkan untuk melakukan penyusunan dokumen rencana kerja dan mengevaluasi pelaksanaan kerja daerah agar pelaksanaan pembangunan di daerah akan semakin lebih baik.

RKPD Kabupaten Bengkulu Tengah Tahun 2026 merupakan dokumen perencanaan pembangunan daerah tahun kedua dari aktualisasi Rencana Pembangunan Jangka Menengah Daerah (RPJMD) Kabupaten Bengkulu Tengah Tahun 2025-2029, yang diharapkan dapat menjadi pedoman bagi seluruh pemangku kepentingan, baik itu pemerintah daerah, masyarakat, maupun dunia usaha dalam mendukung terwujudnya Visi Kepala Daerah dan Wakil Kepala Daerah Kabupaten Bengkulu Tengah periode 2025-2029 adalah: "*Terwujudnya Kabupaten Bengkulu Tengah Yang Maju, Sejahtera, Bahagia, Dan Berkelanjutan*".

RKPD memuat rancangan kerangka ekonomi daerah, program prioritas pembangunan daerah, rencana kerja dan pendanaannya, serta prakiraan pagu dengan mempertimbangkan kerangka pendanaan dan pagu indikatif. RKPD akan memuat kebijakan publik dan arah kebijakan pembangunan daerah selama setahun, yang diharapkan dapat menciptakan kepastian kebijakan sebagai komitmen pemerintah daerah yang harus dilaksanakan secara konsisten.

Akhirnya, saya mengucapkan terima kasih kepada seluruh jajaran Badan Perencanaan Pembangunan Daerah (BAPPEDA) Kabupaten Bengkulu Tengah yang telah menyusun Rencana Kerja Pembangunan Daerah (RKPD) Kabupaten Bengkulu Tengah, serta kepada semua pihak yang telah membantu memberikan data dan informasi dalam penyusunan dokumen ini.

Demikian, atas kerjasama yang baik diucapkan terima kasih dan Semoga Allah SWT selalu meridhoi kita dalam melaksanakan pembangunan di Kabupaten Bengkulu Tengah.

Bengkulu Tengah, 2025,
BUPATI BENGKULU TENGAH,

Drs. RACHMAT RIYANTO, ST. MAP

DAFTAR ISI

HALAMAN JUDUL i
SAMBUTAN BUPATI BENGKULU TENGAH ii
DAFTAR ISI iii
DAFTAR TABEL iv
DAFTAR GAMBAR vii
PERATURAN BUPATI viii

BAB I PENDAHULUAN I.1
1.1 LATAR BELAKANG I.1
1.2 LANDASAN HUKUM I.6
1.3 HUBUNGAN ANTAR DOKUMEN I.8
1.4 MAKSUD DAN TUJUAN I,10
1.5 SISTEMATIKA DOKUMEN RKPD I.10

BAB II GAMBARAN UMUM KONDISI DAERAH II.1
2.1 GAMBARAN UMUM KONDISI DAERAH II.1
2 . 1 . 1 Aspek Geografi dan Demografi II.1
2 . 1 . 2 Aspek Kesejahteraan Masyarakat II.9
2 . 1 . 3 Aspek Pelayanan Umum II.12
2 . 1 . 4 Aspek Daya Saing Daerah II.18
2.2 EVALUASI PELAKSANAAN PROGRAM DAN KEGIATAN RKPD SAMPAI TAHUN 2025 ..... II.39

BAB III KERANGKA EKONOMI DAERAH DAN KEBIJAKAN KEUANGAN DAERAH III.1
3.1 Arah Kebijakan Ekonomi Daerah III.1
3.2 Arah Kebijakan Keuangan Daerah III.2

BAB IV SASARAN DAN PRIORITAS PEMBANGUNAN DAERAH IV.1
4.1 Tujuan dan Sasaran Pembangunan IV.1
4.2 Prioritas dan Sasaran Pembangunan Tahun 2026 ..... IV.4

BAB V RENCANA KERJA DAN PENDANAAN DAERAH ..... V . 1
BAB VI KINERJA PENYELENGGARAAN PEMERINTAH DAERAH VI.1
BAB VII PENUTUP VII.1

DAFTAR TABEL

Tabel 2.1 Luas Daerah Menurut Kecamatan di Kecamatan Bengkulu Tengah 2025.....II.2

Tabel 2.2 Jumlah Desa Di Kabupaten Bengkulu Tengah.....II.2

Tabel 2.3 Luasan Bentuk Wilayah Daratan Kabupaten Bengkulu Tengah.....II.3

Tabel 2.4 Pengamatan Unsur Iklim Menurut Bulan di Stasiun Pengamatan Badan Meteorologi Klimatologi dan Geofisika (BMKG) di Provinsi Bengkulu, 2024.....II.5

Tabel 2.5 Rencana Pola Ruang Kabupaten Bengkulu Tengah Tahun 2012-2032.....II.6

Tabel 2.6 Penduduk, Laju Pertumbuhan Penduduk, Distribusi Persentase Penduduk, Kepadatan Penduduk, Rasio JenisKelamin Penduduk Menurut Kecamatan di Kabupaten Bengkulu Tengah, 2024.....II.8

Tabel 2.7 PDRB dan Pertumbuhan Ekonomi Kabupaten Bengkulu Tengah Tahun 2020-2024.....II.9

Tabel 2.8 Indeks Pembangunan Manusia (IPM) 2021-2024.....II.10

Tabel 2.9 Perkembangan IPM Kabupaten Bengkulu Tengah Tahun 2021 – 2024.....II.11

Tabel 2.10 Perkembangan Angka Harapan Hidup (AHH) Kabupaten Bengkulu Tengah Tahun 2020-2024.....II.11

Tabel 2.11 Angka Partisipasi Murni (APM) dan Angka Partisipasi Kasar (APK) Menurut Jenjang Pendidikan di KabupatenBengkulu Tengah, 2020 dan 2024.....II.13

Tabel 2.12 Ketersediaan Sekolah di Bawah Kementerian Pendidikan dan Kebudayaan Menurut Kecamatan di Kabupaten Bengkulu Tengah Tahun 2024.....II.13

Tabel 2.13 Jumlah Guru dan Murid Jenjang Pendidikan Dasar Tahun 2021 s.d 2024 Kabupaten Bengkulu Tengah.....II.14

Tabel 2.14 Jumlah Guru, dan Murid Sekolah Dasar (SD) Negeri di Bawah Kementerian Pendidikan dan Kebudayaan Menurut Kecamatan di Kabupaten Bengkulu TengahTahun 2023/2024.....II.14

Tabel 2.15 Jumlah Fasilitas Kesehatan di Kabupaten Bengkulu Tengah Tahun 2019-2024.....II.15

Tabel 2.16 Jumlah Tenaga Kesehatan Menurut Kecamatan di Kabupaten Bengkulu Tengah, 2019-2024.II.15

Tabel 2.17 Panjang Jalan Menurut Kondisi Jalan di KabupatenBengkulu Tengah Tahun 2024.....II.16

Tabel 2.18 Dimensi Jaringan Irigasi Kabupaten Bengkulu Tengah.....II.16

Tabel 2.19 Laju Pertumbuhan Produk Domestik Regional Bruto Atas Dasar Harga Berlaku Menurut Kabupaten/Kota (miliar rupiah), 2020–2024.....II.18

Tabel 2.20 Rata-rata Pengeluaran per Kapita Sebulan Menurut Kelompok Komoditas dan Klasifikasi Desa di di Kabupaten Bengkulu Tengah (rupiah), 2023 dan 2024.....II.20

Tabel 2.21 Nilai Tukar Usaha Pertanian per Subsektor dan Persentase Perubahannya, Maret 2025 (2018=100).....II.21

Tabel 2.22 Nilai Tukar Petani Per Subsektor Serta Persentase Perubahannya (2018=100).....II.22

Tabel 2.23 Produksi Perkebunan Menurut Kecamatan dan Jenis Tanaman di Kabupaten Bengkulu Tengah (ton), 2023 dan 2024.....II.25

Tabel 2.24 Produksi Tanaman Sayuran Menurut Kecamatan dan Jenis Tanaman di Kabupaten Bengkulu Tengah (Kwintal) Tahun 2023 dan 2024.....II.27

Tabel 2.25 Luas Kawasan Hutan Menurut Fungsinya di Kabupaten Bengkulu Tengah (ha), 2024.....II.30

Tabel 2.26 Populasi Ternak Lainnya Menurut Kecamatan dan Jenis Ternak di Kabupaten Bengkulu

Tengah (ekor), 2024 .....II.31

Tabel 2.27 Luas Area Produksi Perikanan Budidaya Menurut Kecamatan dan Jenis Budidaya di Kabupaten BengkuluTengah (ha), 2024 .....II.32

Tabel 2.28 Produksi Batubara Menurut Bulan (ton), 2018–2020.....II.33

Tabel 2.34 Potensi Cagar Budaya dan Pariwisata Kabupaten Bengkulu Tengah.....II.34

Tabel 2.35 Panjang Jalan Kabupaten Menurut Kecamatan dan Kondisi Jalan di Kabupaten Bengkulu Tengah 2024.....II.36

Tabel 2.36 Jumlah Pelanggan Listrik, Jumlah Daya Listrik Terpasang, Jumlah kWH Listrik Terjual dan Nilai Penjualan Listrik menurut Jenis Pelanggan di Kabupaten Bengkulu Tengah, 2024 ..II.37

Tabel 2.37 Jumlah Tindak Pidana Menurut Kepolisian Sektor, 2016-2019.....II.37

Tabel 2.39 Hasil Capaian Kinerja dan Anggaran Pelaksanaan RKPD Triwulan...Tahun... Kabupaten Bengkulu Tengah.....II.39

Tabel 3.1 Perkembangan Indikator Makro Kabupaten Bengkulu Tengah Tahun 2026 .....III.1

Tabel 3.2 Proyeksi Indikator Makro Kabupaten Bengkulu Tengah Tahun 2025 .....III.2

Tabel 3.3 Anggaran Pendapatan Daerah Tahun 2025 dan Rancangan RKPD Tahun 2026.....III.4

Tabel 3.4 Realisasi Belanja Daerah Tahun 2025, Anggaran Belanja Daerah Tahun 2026 dan Proyeksi Belanja Daerah Tahun 2027 .....III.7

Tabel 3.5 Jumlah APBD Tahun 2025 dan Rancangan RKPD 2026 serta Proyeksi Tahun 2027.....III.8

Tabel 4.1 Visi, Misi, Tujuan dan Sasaran Pembanguan Daerah Kabupaten Bengkulu Tengah Tahun 2025-2029.....IV.2

Tabel 4.2 Tujuan, Sasaran, Strategi dan Arah Kebijakan RPJMD Kabupaten Bengkulu Tengah Tahun 2025-2029.....IV.3

Tabel 4.3 Daftar Prioritas dan Sasaran Pembangunan Kabupaten Bengkulu Tengah Tahun 2026.....IV.8

Tabel 4.4 Rumusan Usulan Program dan Kegiatan Hasil Penelahaan Pokok Pokok Pikiran DPRD pada RKPD Tahun 2026.....IV.19

Tabel 5.1 Rekapitulasi Rencana Kebutuhan Pendanaan IndikatifBerdasarkan Perangkat Daerah Tahun 2026 Berdasarkan Aplikasi SIPD RI.....V.1

Tabel 6.1 Penetapan Indikator Tujuan Pembangunan Daerah Kabupaten Bengkulu Tengah Tahun 2024-2029.....VI.1

Tabel 6.2 Indikator Kinerja Daerah Kabupaten Bengkulu Tengah Tahun 2026.....VI.1

DAFTAR GAMBAR

Gambar 1.1 Hubungan Keterkaitan Antara RKPD Dengan Dokumen PerencanaanDan Penganggaran Lainnya I.9

Gambar 2.1 Peta Administrasi Kabupaten Bengkulu Tengah..... II.1

Gambar 2.2 Perkembangan NTP dan NTUP Provinsi Bengkulu Maret 2024..... II.21

Gambar 2.3 Peta Kawasan Rawan Bencana Kabupaten Bengkulu Tengah..... II.36

BAB I
PENDAHULUAN

1.1. Latar Belakang

Proses penyusunan Rencana Kerja Pemerintah Daerah (RKPD) merupakan salah satu tahapan sistem perencanaan pembangunan daerah yang dimulai dari penyusunan Rencana Pembangunan Jangka Panjang Daerah (RPJPD) 2025-2045 serta Rencana Pembangunan Jangka Menengah Daerah (RPJMD) 2025-2029. Penyusunan RKPD ditujukan sebagai upaya mewujudkan perencanaan pembangunan daerah yang sinergis dan terpadu antara perencanaan pembangunan Nasional, Provinsi dan Kabupaten/Kota dengan mengacu pada RKPD Provinsi dan RKP Nasional serta mengoptimalkan partisipasi masyarakat.

Sebagai penjabaran RPJMD 2025-2029, RKPD Kabupaten Bengkulu Tengah Tahun 2026 adalah dokumen perencanaan tahunan yang memuat rancangan kerangka ekonomi daerah, prioritas pembangunan daerah, rencana kerja, dan pendanaannya, baik yang dilaksanakan langsung oleh pemerintah maupun yang ditempuh dengan mendorong partisipasi masyarakat. Selain daripada itu, RKPD Kabupaten Bengkulu Tengah Tahun 2026 juga merupakan acuan bagi SKPD dalam menyempurnakan Rencana Kerja Perangkat Daerah (Renja PD) Tahun 2026.

RKPD Kabupaten Bengkulu Tengah Tahun 2026 merupakan pelaksanaan tahun kedua dari Rencana Pembangunan Jangka Menengah Daerah (RPJMD) 2025-2029. Mengingat RKPD merupakan satu kesatuan dalam sistem perencanaan pembangunan nasional, maka RKPD 2026 dalam penyusunannya merujuk pada dokumen-dokumen perencanaan di atasnya yaitu RPJP Nasional, RPJM Nasional, RKP, RPJPD dan RPJMD Provinsi Bengkulu, serta RPJPD dan RPD Kabupaten Bengkulu Tengah, dengan tujuan untuk memastikan terbangunnya sinkronisasi dan keterkaitan prioritas pembangunan, kebijakan dan arah pembangunan yang akan dilaksanakan pada tahun 2026.

Disamping itu, RKPD Kabupaten Bengkulu Tengah Tahun 2026 juga disusun dengan memperhatikan hasil evaluasi target dan capaian pembangunan tahun 2025.

Undang-Undang Nomor 25 Tahun 2004 tentang Sistem Perencanaan Pembangunan Nasional dan Undang-Undang Nomor 23 Tahun 2014 tentang Pemerintahan Daerah sebagaimana telah diubah beberapa kali terakhir dengan Undang-Undang Nomor 9 Tahun 2015 tentang Perubahan Kedua Atas Udang-Undang Nomor 23 Tahun 2014 tentang Pemerintahan Daerah mengamanatkan bahwa dalam rangka penyelenggaraan pemerintahan, pemerintah daerah berkewajiban menyusun perencanaan pembangunan daerah sebagai satu kesatuan sistem perencanaan pembangunan nasional. Sesuai dengan amanat tersebut, maka setiap pemerintah daerah diharuskan menyusun rencana pembangunan yang sistematis, terarah, terpadu dan berkelanjutan dengan

mempertimbangkan keunggulan komparatif wilayah dan kemampuan sumber daya keuangan daerah. Perencanaan pembangunan daerah tersebut salah satunya adalah Rencana Kerja Pemerintah Daerah.

Dokumen Rencana Kerja Pembangunan Daerah (RKPD) Kabupaten Bengkulu Tengah Tahun 2026 disusun melalui proses musrenbang, konsultasi publik, dan forum komunikasi lintas perangkat daerah. Hal tersebut sesuai dengan amanat Peraturan Menteri Dalam Negeri Nomor 86 Tahun 2017 tentang tentang Tata Cara Perencanaan, Pengendalian dan Evaluasi Pembangunan Daerah, Tata Cara Evaluasi Rancangan Peraturan Daerah Tentang Rencana Pembangunan Jangka Panjang Daerah dan Rencana Pembangunan Jangka Menengah Daerah, Serta Tata Cara Perubahan Rencana Pembangunan Jangka Panjang Daerah, Rencana Pembangunan Jangka Menengah Daerah, dan Rencana Kerja Pemerintah Daerah. Secara substansi, dokumen RKPD ini memuat rencana kerja, program dan indikasi kegiatan dalam satu tahun anggaran yang terukur dan berorientasi pada pendekatan fungsi/sub fungsi pembangunan serta dapat dilaksanakan dengan mempertimbangkan kemampuan sumber daya yang tersedia.

Sesuai dengan amanat undang-undang, penyusunan RKPD dilakukan dengan metode perencanaan partisipatif yang mengutamakan keterlibatan seluruh *stakeholder* pembangunan. Perencanaan partisipatif inilah yang kemudian diwujudkan melalui rangkaian musyawarah perencanaan pembangunan (Musrenbang) yang dilakukan mulai dari tingkat desa sampai tingkat kabupaten, konsultasi publik, serta forum lintas perangkat daerah.

RKPD Kabupaten Bengkulu Tengah tahun 2026 disusun dengan menggunakan pendekatan perencanaan sebagai berikut:

1. Pendekatan teknokratis (strategis dan berbasis kinerja). Perencanaan dilakukan dengan menggunakan metode dan kerangka berpikir ilmiah, yang merupakan suatu proses pemikiran strategis. Pendekatan ini tercermin dari: a) Evaluasi menyeluruh tentang kinerja pembangunan tahun lalu; b) Rumusan status, kedudukan kinerja penyelenggaraan urusan wajib/pilihan pemerintahan daerah masa kini; c) Rumusan peluang dan tantangan ke depan yang mempengaruhi penyusunan RKPD; d) Rumusan tujuan, strategi, dan kebijakan pembangunan; e) Pertimbangan atas kendala ketersediaan sumberdaya dan dana (kendala fiskal daerah); f) Rumusan dan prioritas program dan kegiatan OPD berbasis kinerja; g) Tolok ukur dan target kinerja capaian program dan kegiatan; h) Prakiraan maju pendanaan program dan kegiatan untuk satu tahun berikutnya; i) Kejelasan siapa yang bertanggungjawab untuk mencapai tujuan, sasaran dan hasil, serta waktu penyelesaian, termasuk review kemajuan pencapaian sasaran. Melalui pendekatan ini rencana yang disusun mencerminkan adanya kerangka pikir komprehensif dan terpadu, serta dapat dipertanggungjawabkan secara akademis.

2. Pendekatan demokratis dan partisipatif Peran serta berbagai pihak yang berkepentingan terhadap pembangunan dimaksudkan agar diperoleh gambaran aspirasinya serta dapat menciptakan rasa memiliki. Pendekatan demokratis dan partisipatif diwujudkan dalam RKPD berupa: a) Identifikasi pemangku kepentingan yang relevan untuk dilibatkan dalam proses pengambilan keputusan di setiap tahapan penyusunan RKPD; b) Kesetaraan antara para pemangku kepentingan dari unsur pemerintah dan non pemerintah dalam pengambilan keputusan; c) Transparasi dan akuntabilitas dalam proses perencanaan; d) Keterwakilan yang memadai dari seluruh segmen masyarakat, terutama kaum perempuan dan kelompok marjinal; e) Rasa memiliki masyarakat terhadap RKPD; f) Pelibatan media; g) Pelaksanaan Musrenbang RKPD yang berkualitas dari segi penerapan perencanaan partisipatif; h) Konsensus atau kesepakatan pada semua tahapan penting dalam pengambilan keputusan, seperti: perumusan prioritas isu dan permasalahan, perumusan tujuan, strategi, dan kebijakan serta prioritas program.
3. Pendekatan Politis. Pendekatan politis tercermin pada RKPD berupa: a) Rapat Koordinasi Kepala Daerah dengan kepala OPD membahas hal-hal strategis yang berkembang baik dari aspek politik, ekonomi dan sosial budaya masyarakat yang dapat berpengaruh pada penyelenggaraan pemerintahan dan pembangunan tahun 2023; b) Keterlibatan aktif DPRD dalam Musrenbang Kecamatan dan Musrenbang Kabupaten/RKPD termasuk sinergitas hasil penjaringan aspirasi masyarakat oleh DPRD; c) Kedudukan RKPD sebagai Peraturan Bupati mengikat semua pihak untuk menjadikan RKPD sebagai acuan dalam penyusunan seluruh dokumen perencanaan termasuk RAPBD.
4. Pendekatan *Top Down* Perencanaan dilaksanakan menurut jenjang pemerintahan yang kemudian diselaraskan melalui penyelenggaraan musyawarah perencanaan pembangunan dan rapat koordinasi/ rapat kerja, mulai dari tingkat nasional, provinsi dan kabupaten. Pendekatan perencanaan ini tercermin pada RKPD berupa adanya: a) Sinergi dengan RKPD dan RENJA SKPD Provinsi Bengkulu, RKP dan Renja Kementerian/Lembaga; b) Konsistensi dengan RPJMD maupun RPJPD Kabupaten Bengkulu Tengah; c) Konsistensi dengan RTRW Daerah; d) Penanganan masalah dengan pendekatan holistik dan pendekatan sistem; e) Sinergi dan komitmen pemerintah terhadap tujuan-tujuan pembangunan global seperti *Millenium Development Goals (MDGs), sustainable development*, pemenuhan Hak Asasi Manusia, pemenuhan Standar Pelayanan Minimal (SPM), dan sebagainya.
5. Pendekatan *Bottom Up* Perencanaan dilaksanakan menurut jenjang pemerintahan yang diselaraskan melalui penyelenggaraan musyawarah perencanaan pembangunan, mulai dari tingkat desa/kelurahan, tingkat kecamatan dan tingkat kabupaten. Pendekatan perencanaan ini tercermin dari adanya: a) Penjaringan aspirasi dan

kebutuhan masyarakat untuk melihat konsistensi dengan visi, misi, dan program Kabupaten Bengkulu Tengah; b) Memperhatikan hasil proses Musrenbang dan kesepakatan dengan masyarakat tentang prioritas pembangunan daerah. c) Mempertimbangkan hasil Forum OPD.

Dokumen Rencana Kerja Pembangunan Daerah ini merupakan dokumen publik, sehingga pelibatan semua stakeholders dalam proses penyusunan rencana program dan kegiatan menjadi pengarusutamaan (mainstreaming) dalam proses penyusunan dokumen ini. Dengan prinsip tersebut, diharapkan dokumen RKPD ini harus dapat diakses oleh semua stakeholders baik dalam tahap pelaksanaan, pengawasan, pengendalian dan evaluasi. Penyusunan RKPD merupakan suatu proses penyusunan tahapan-tahapan kegiatan yang melibatkan berbagai unsur pemangku kepentingan, guna pemanfaatan dan pengalokasian sumber daya yang ada, dalam rangka meningkatkan kesejahteraan sosial di seluruh wilayah Kabupaten Bengkulu Tengah dalam jangka waktu satu tahun.

Mengingat posisi strategis dokumen RKPD dalam penyelenggaraan pemerintahan tersebut, maka perhatian yang besar harus diberikan sejak awal penyusunan hingga penetapan dokumen RKPD sehingga dapat dihasilkan dokumen RKPD yang berkualitas. Dokumen RKPD Kabupaten Bengkulu Tengah Tahun 2026 disusun dengan tahapan sebagai berikut :

1. Penyusunan RKPD

   Tahap persiapan penyusunan RKPD Kabupaten Bengkulu Tengah Tahun 2026 meliputi:

   a. Penyusunan Keputusan Bupati Bengkulu Tengah tentang Pembentukan Tim Penyusun RKPD Kabupaten Bengkulu Tengah Tahun 2026;
   b. Orientasi mengenai RKPD kepada seluruh anggota tim untuk penyamaan persepsi dan memberikan pemahaman terhadap berbagai Peraturan Perundang-undangan kebijakan pemerintah berkaitan dengan perencanaan pembangunan nasional dan daerah;
   c. Penyusunan agenda kerja tim penyusun RKPD;
   d. Penyiapan data dan informasi perencanaan pembangunan daerah.

2. Penyusunan Rancangan Awal RKPD

   Tahap penyusunan rancangan awal RKPD Kabupaten Bengkulu Tengah Tahun 2026 terdiri atas perumusan dan penyajian rancangan awal RKPD.

   a. Perumusan rancangan awal RKPD

      Perumusan rancangan awal RKPD Kabupaten Bengkulu Tengah Tahun 2026 mencakup:

      1) Analisis gambaran umum kondisi Daerah;
      2) Analisis rancangan kerangka ekonomi Daerah;
      3) Analisis kapasitas riil keuangan Daerah;

4) Penelaahan rancangan awal Renja Perangkat Daerah;
5) Perumusan permasalahan pembangunan Daerah;
6) Penelaahan terhadap sasaran RPD;
7) Penelaahan terhadap arah kebijakan RPD;
8) Penelaahan terhadap kebijakan pemerintah pada RKP dan program strategis nasional;
9) Penelaahan pokok-pokok pikiran DPRD;
10) Perumusan prioritas pembangunan Daerah; dan
11) Perumusan rencana kerja program dan pendanaan.

b. Penyajian rancangan awal RKPD

Rancangan awal RKPD Kabupaten Bengkulu Tengah Tahun 2026 disusun dengan sistematika sebagai berikut:

1) Pendahuluan;
2) Gambaran umum kondisi daerah;
3) Kerangka ekonomi dan keuangan daerah;
4) Sasaran dan prioritas pembangunan daerah;
5) Rencana kerja dan pendanaan daerah;
6) Kinerja penyelenggaraan pemerintahan daerah; dan
7) Penutup.

3. Pelaksanaan Musrenbang RKPD

Musrenbang RKPD Kabupaten Bengkulu Tengah dilaksanakan untuk penajaman, penyelarasan, klarifikasi dan kesepakatan terhadap rancangan RKPD Kabupaten Bengkulu Tengah Tahun 2026. Penajaman, penyelarasan, klarifikasi dan kesepakatan tersebut mencakup:

a. Prioritas dan sasaran pembangunan daerah dengan arah kebijakan, prioritas dan sasaran pembangunan daerah;
b. Usulan program dan kegiatan yang telah disampaikan masyarakat kepada pemerintah daerah provinsi pada musrenbang RKPD di Kabupaten Bengkulu Tengah;
c. Indikator kinerja program dan kegiatan prioritas daerah provinsi;
d. Prioritas pembangunan daerah serta program dan kegiatan prioritas daerah;
e. Sinergi dengan RKP Tahun 2026.

4. Perumusan Rancangan Akhir RKPD

Perumusan rancangan akhir RKPD Kabupaten Bengkulu Tengah tahun 2026 dilakukan berdasarkan berita acara kesepakatan hasil musrenbang RKPD Kabupaten Bengkulu Tengah.

5. Penetapan RKPD

RKPD ditetapkan dengan Peraturan Bupati setelah RKP dan RKPD Provinsi Bengkulu ditetapkan. Hal tersebut bertujuan agar ada keselarasan antara perencanaan di tingkat pusat, provinsi dan daerah.

Tersusunnya RKPD Kabupaten Bengkulu Tengah Tahun 2026 diharapkan dapat mewujudkan keterpaduan antara perencanaan dan penganggaran. Dimana pengambilan keputusan penetapan program dan kegiatan yang direncanakan merupakan satu kesatuan proses perencanaan dan penganggaran yang terintegrasi, konsisten dan mengikat untuk menjamin tercapainya tujuan dan sasaran program dan kegiatan pembangunan daerah. Pencapaian target-target pembangunan pada Tahun 2026 melalui pendekatan *Common Goals* serta kewilayahan dengan melakukan evaluasi tahun sebelumnya serta penetapan anggaran untuk mencapai target pembangunan yang ditetapkan.

1.2. Landasan Hukum

Beberapa peraturan perundangan yang terkait dengan penyusunan Rencana Kerja Pembangunan Daerah Kabupaten Bengkulu Tengah, meliputi :

1. Undang-Undang Nomor 9 Tahun 1967 tentang Pembentukan Provinsi Bengkulu (Lembaran Negara Republik Indonesia Tahun 1967 Nomor 19, Tambahan Lembaran Negara Republik Indonesia Nomor 2828);
2. Undang-Undang Nomor 17 Tahun 2003 tentang Keuangan Negara (Lembaran Negara Republik Indonesia Tahun 2003 Nomor 147, Tambahan Lembaran Negara Republik Indonesia Nomor 4286);
3. Undang-Undang Nomor 1 Tahun 2004 tentang Perbendaharaan Negara (Lembaran Negara Republik Indonesia Tahun 2004 Nomor 5, Tambahan Lembaran Negara Republik Indonesia Nomor 4355);
4. Undang-Undang Nomor 15 Tahun 2004 tentang Pemeriksaan, Pengelolaan dan Tanggungjawab Keuangan Negara (Lembaran NRI Tahun 2004 Nomor 66, Tambahan Lembaran NRI Nomor 4400);
5. Undang-Undang Nomor 25 Tahun 2004 tentang Sistem Perencanaan Pembangunan Nasional (Lembaran Negara RI Tahun 2004 Nomor 104, Tambahan Lembaran Negara Republik Indonesia Nomor 4421);
6. Undang-Undang Nomor 33 Tahun 2004 tentang Perimbangan Keuangan Antara Pemerintah Pusat dan Pemerintah Daerah (Lembaran Negara Republik Indonesia Tahun 2004 Nomor 126, Tambahan Lembaran Negara Republik Indonesia Nomor 4438);
7. Undang-Undang Nomor 17 Tahun 2007 tentang Rencana Pembangunan Jangka Panjang Nasional Tahun 2005 – 2025;
8. Undang-Undang Republik Indonesia Nomor 6 Tahun 2014 tentang Desa;
9. Undang-Undang Nomor 23 Tahun 2014 tentang Pemerintahan Daerah (Lembaran Negara Republik Indonesia Tahun 2014 Nomor 244, Tambahan Lembaran Negara Republik

Indonesia Nomor 5587) sebagaimana telah diubah beberapa kali, terakhir dengan Undang-Undang Nomor 9 Tahun 2015 tentang Perubahan Kedua Atas Undang-Undang Nomor 23 Tahun 2014 tentang Pemerintahan Daerah (Lembaran Negara Republik Indonesia Tahun 2015 nomor 58, Tambahan Lembaran Negara Republik Indonesia Nomor 5679);

10. Undang-Undang Nomor 11 Tahun 2020 tentang Cipta Kerja;
11. Peraturan Pemerintah Nomor 58 Tahun 2005 tentang Pengelolaan Keuangan Daerah (Lembaran Negara RI Tahun 2005 Nomor 140, Tambahan Lembaran Negara RI Nomor 4578);
12. Peraturan Pemerintah Nomor 40 Tahun 2006 tentang Tata Cara Penyusunan Rencana Pembangunan Nasional (Lembaran Negara RI Tahun 2006 Nomor 97, Tambahan Lembaran Negara Republik Indonesia Nomor 4664);
13. Peraturan Pemerintah Nomor 3 Tahun 2007 tentang Laporan Penyelenggaraan Pemerintahan Daerah Kepada Pemerintah, Laporan Keterangan Pertanggungjawaban Kepala Daerah Kepada DPRD, dan Informasi Laporan Penyelenggaraan Pemerintahan Daerah Kepada Masyarakat (Lembaran Negara RI Tahun 2007 Nomor 19, Tambahan Lembaran Negara RI Nomor 4693);
14. Peraturan Pemerintah Nomor 7 Tahun 2008 tentang Dekonsentrasi dan Tugas Pembantuan (Lembaran Negara RI Tahun 2008 Nomor 20, Tambahan Lembaran Negara RI Nomor 4816);
15. Peraturan Pemerintah Nomor 2 Tahun 2018 tentang Standar Pelayanan Minimal;
16. Peraturan Pemerintah Nomor 12 Tahun 2019 tentang Pengelolaan Keuangan Daerah;
17. Peraturan Pemerintah Nomor 13 Tahun 2019 tentang Laporan dan Evaluasi Penyelenggaraan Pemerintah Daerah Penyelenggaraan Pemerintah Daerah (Lembaran Negara Republik Indonesia Tahun 2019 Nomor 52, Tambahan Lembaran Negara Republik Indonesia Nomor 6323);
18. Peraturan Pemerintah Nomor 17 Tahun 2019 tentang Perubahan atas Peraturan Pemerintah Nomor 18 Tahun 2016 tentang Perangkat Daerah;
19. Peraturan Presiden Nomor 12 Tahun 2025 tentang Rencana Pembangunan Jangka Menengah Nasional Tahun 2025-2029 (Lembaran Negara Republik Indonesia Tahun 2025 Nomor 19);
20. Peraturan Pemerintah Nomor 21 Tahun 2021 tentang Penyelenggaraan Penataan Ruang;
21. Peraturan Menteri Dalam Negeri RI Nomor 86 Tahun 2017 Tentang Tata Cara Perencanaan, Pengendalian Dan Evaluasi Pembangunan Daerah, Tata Cara Evaluasi Rancangan Peraturan Daerah Tentang Rencana Pembangunan Jangka Panjang Daerah dan Rencana Pembangunan Jangka Menengah Daerah, Serta Tata Cara Perubahan Rencana Pembangunan Jangka Panjang Daerah, Rencana Pembangunan Jangka Menengah Daerah, dan Rencana Kerja Pemerintah Daerah;

22. Peraturan Menteri Dalam Negeri Republik Indonesia Nomor 70 Tahun 2019 Tentang Sistem Informasi Pemerintahan Daerah;
23. Peraturan Menteri Dalam Negeri Republik Indonesia Nomor 90 Tahun 2019 tentang Klasifikasi, Kodefikasi, dan Nomenklatur Perencanaan Pembangunan dan Keuangan Daerah;
24. Peraturan Menteri Dalam Negeri Nomor 18 Tahun 2020 tentang Peraturan Pelaksanaan Peraturan Pemerintah Nomor 13 Tahun 2019 tentang Laporan dan Evaluasi Penyelenggaraan Pemerintah Daerah;
25. Peraturan Menteri Dalam Negeri Republik Indonesia Nomor 77 Tahun 2020 Tentang Pedoman Teknis Pengelolaan Keuangan Daerah;
26. Keputusan Menteri Dalam Negeri Nomor 900.1.15.5-3406 Tahun 2024 tentang Hasil Verifikasi dan Validasi Pemutakhiran Klasifikasi, Kodefikasi dan Nomenklatur Perencanaan Pembangunan dan Keuangan Daerah;
27. Pergub Nomor 14 Tahun 2025 tentang RKPD Provinsi Bengkulu Tahun 2026, Tanggal 8 Juli 2025;
28. Peraturan Daerah Kabupaten Bengkulu Tengah Nomor 2 Tahun 2012 tentang Rencana Tata Ruang Wilayah Kabupaten Bengkulu Tengah Tahun 2012-2032 (Lembaran Daerah Tahun 2012 Nomor 2);
29. Peraturan Daerah Kabupaten Bengkulu Tengah Nomor 15 Tahun 2012 tentang Rencana Tata Ruang Wilayah Kabupaten Bengkulu Tengah Tahun 2012 – 2032;
30. Peraturan Daerah Kabupaten Bengkulu Tengah Nomor 2 Tahun 2016 tentang Pengarustamaan Gender Dalam Pembangunan Daerah (Lembaran Daerah Kabupaten Bengkulu Tengah Tahun 2016 Nomor 2);
31. Peraturan Daerah Kabupaten Bengkulu Tengah Nomor 11 Tahun 2020 tentang Perubahan Atas Peraturan Daerah Kabupaten Bengkulu Tengah Nomor 13 Tahun 2016 tentang Pembentukan dan Susunan Perangkat Daerah Kabupaten Bengkulu Tengah (Lembaran Daerah Kabupaten Bengkulu Tengah Tahun 2020 Nomor 11).
32. Peraturan Daerah Kabupaten Bengkulu Tengah Nomor 1 Tahun 2025 tentang Rencana Pembangunan Jangka Panjang Daerah Kabupaten Bengkulu Tengah Tahun 2025 - 2045;

1.3. Hubungan Antar Dokumen

Sebagai suatu produk perencanaan, RKPD tidak dapat dipisahkan keberadaannya dengan dokumen perencanaan dan penganggaran lainnya. Keberadaan RKPD dengan dokumen perencanaan tersebut membentuk keterkaitan yang bersifat hierarkis, yaitu dokumen pada level yang lebih tinggi menjadi acuan bagi penyusunan dokumen pada level yang lebih rendah. Dengan demikian, dalam hal ini penyusunan dokumen perencanaan daerah level kabupaten mengacu pada dokumen perencanaan di level provinsi dan nasional. Kemudian dari segi jangka waktu pelaksanaan, dokumen dengan jangka waktu yang lebih panjang menjadi rujukan bagi

dokumen dengan jangka waktu yang lebih pendek. Adapun periodesasi dalam dokumen perencanaan yaitu Rencana Pembangunan Jangka Panjang (RPJP) selama 20 tahun, Rencana Pembangunan Jangka Menengah (RPJM) selama 5 tahun, dan Rencana Kerja Pembangunan Daerah (RKPD) merupakan rencana kerja tahunan yang secara operasional siap untuk diimplemantasikan.

Berdasarkan penjelasan di atas, maka dapat dipahami bahwa RKPD ini terintegrasi dan merupakan satu kesatuan dengan dokumen perencanaan lainnya baik di tingkat nasional maupun daerah. Sebagaimana telah diatur dalam Undang-Undang Nomor 25 Tahun 2004 tentang Sistem Perencanaan Pembangunan Nasional, dimana dijabarkan bahwa perencanaan dan penganggaran merupakan rangkaian proses perencanaan pembangunan yang tidak dapat dipisahkan. Dalam penyusunan RKPD, maka sinkronisasi dan integrasi harus memperhatikan dokumen-dokumen perencanaan dan penganggaran yang dikeluarkan oleh pemerintah daerah. Adapun dokumen perencanaan dan penganggaran tersebut meliputi (1) RPJPD, (2) RPJMD, (3) Renstra-OPD, (4) RKPD dan (5) Renja OPD. Secara diagramatis keterkaitan hubungan RKPD dengan dokumen perencanaan dan penganggaran lainnya tersebut dapat dilihat pada gambar berikut :

Gambar 1.1
Hubungan Keterkaitan Antara RKPD Dengan Dokumen Perencanaan Dan Penganggaran Lainnya

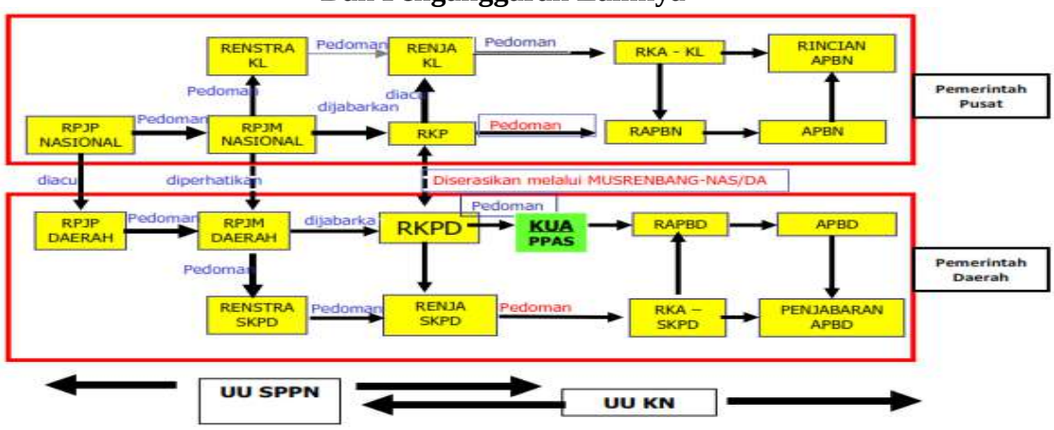

Sumber : Undang- undang no 25 Tahun 2004

Mengacu pada gambar diatas dapat diketahui bahwa:

- RKPD Kabupaten Bengkulu Tengah disusun melalui mekanisme Musrenbang dengan memperhatikan pokok-pokok arah kebijakan dalam RKP Nasional dan RKPD Provinsi Bengkulu;
- RKPD Kabupaten Bengkulu Tengah disusun dengan berpedoman pada Rencana Pembangunan Jangka Menegah Daerah yang di dalamnya memuat ter, Misi dan arah Pembangunan Kepala Daerah;
- RKPD Kabupaten Bengkulu Tengah menjadi pedoman bagi penyusunan Renja OPD yang disusun sesuai dengan tugas pokok dan fungsi dari tiap OPD;

- RKPD menjadi landasan penyusunan Rancangan Anggaran Pendapatan dan Belanja Daerah (RAPBD) yang meliputi Kebijakan Umum Anggaran (KUA) dan Plafon Prioritas Anggaran Sementara (PPAS).

1.4. Maksud dan Tujuan

Penyusunan Rencana Kerja Pembangunan Daerah (RKPD) Kabupaten Bengkulu Tengah Tahun 2026 dimaksudkan sebagai dokumen perencanaan tahunan Kabupaten Bengkulu Tengah. Sedangkan tujuan dari penyusunan RKPD Tahun 2026 yaitu sebagai berikut:

1. Memberikan kerangka operasional dalam rencana pembangunan daerah yang akan dilaksanakan tahun 2026;
2. Memberikan arah bagi seluruh pemangku kepentingan pembangunan daerah dalam merumuskan dan menyusun perencanaan pembangunan daerah tahun 2026;
3. Menjadi acuan Organisasi Perangkat Daerah (OPD) dalam menyusun Rencana Kerja Tahunan (Renja OPD) Tahun 2026;
4. Menjadi dasar penyusunan KUA dan PPAS serta RAPBD Kabupaten Bengkulu Tengah Tahun 2026.

1.5. Sistematika Dokumen RKPD

Rencana Kerja Pembangunan Daerah (RKPD) Kabupaten Bengkulu Tengah Tahun 2026 disusun dalam sistematika sebagai berikut :

BAB I PENDAHULUAN
- 1.1. Latar Belakang
- 1.2. Dasar Hukum Penyusunan
- 1.3. Hubungan Antar Dokumen
- 1.4. Maksud dan Tujuan
- 1.5. Sistematika Dokumen RKPD Tahun 2026

BAB II GAMBARAN UMUM KONDISI DAERAH
- 2.1. Gambaran Umum Kondisi Daerah
- 2.2. Evaluasi Pelaksanaan Program dan Kegiatan RKPD Sampai Tahun Berjalan dan Realisasi Renja PD
- 2.3 Permasalahan Pembangunan Daerah

BAB III KERANGKA EKONOMI DAERAH DAN KEUANGAN DAERAH
- 3.1. Arah Kebijakan Ekonomi Daerah
- 3.2. Arah Kebijakan Keuangan Daerah

BAB IV SASARAN DAN PRIORITAS PEMBANGUNAN DAERAH TAHUN 2026
- 4.1. Tujuan dan Sasaran Pembangunan Tahun 2026
- 4.2. Prioritas dan Sasaran Pembangunan Daerah Tahun 2026

BAB V RENCANA KERJA DAN PENDANAAN DAERAH

BAB VI KINERJA PENYELENGGARAAN PEMERINTAHAN DAERAH

BAB VII PENUTUP

7.1. Kaidah Pelaksanaan

7.2. Kesimpulan

BAB II
GAMBARAN UMUM KONDISI DAERAH

2.1. Gambaran Umum Kondisi Daerah

2.1.1 Aspek Geografi dan Demografi

a. Luas dan Batas Wilayah Administrasi

Kabupaten Bengkulu Tengah dengan ibukota Karang Tinggi secara administratif merupakan bagian dari wilayah Provinsi Bengkulu dengan batas-batas administrasi sebagai berikut:

Sebelah Utara : Kabupaten Bengkulu Utara
Sebelah Timur : Kabupaten Kepahiang
Sebelah Selatan : Kabupaten Seluma dan Kota Bengkulu
Sebelah Barat : Samudera Hindia

Kabupaten Bengkulu Tengah terdiri dari 11 kecamatan dengan total luas wilayah 1.429,14 km², terdiri atas luas daratan 1.223,94 km² dan wilayah laut dengan luas 205,2 km². Adapun gambaran dan rincian luas masing-masing kecamatan terdapat pada gambar 2.1 dan tabel 2.1.

Gambar 2.1
Peta Administrasi Kabupaten Bengkulu Tengah

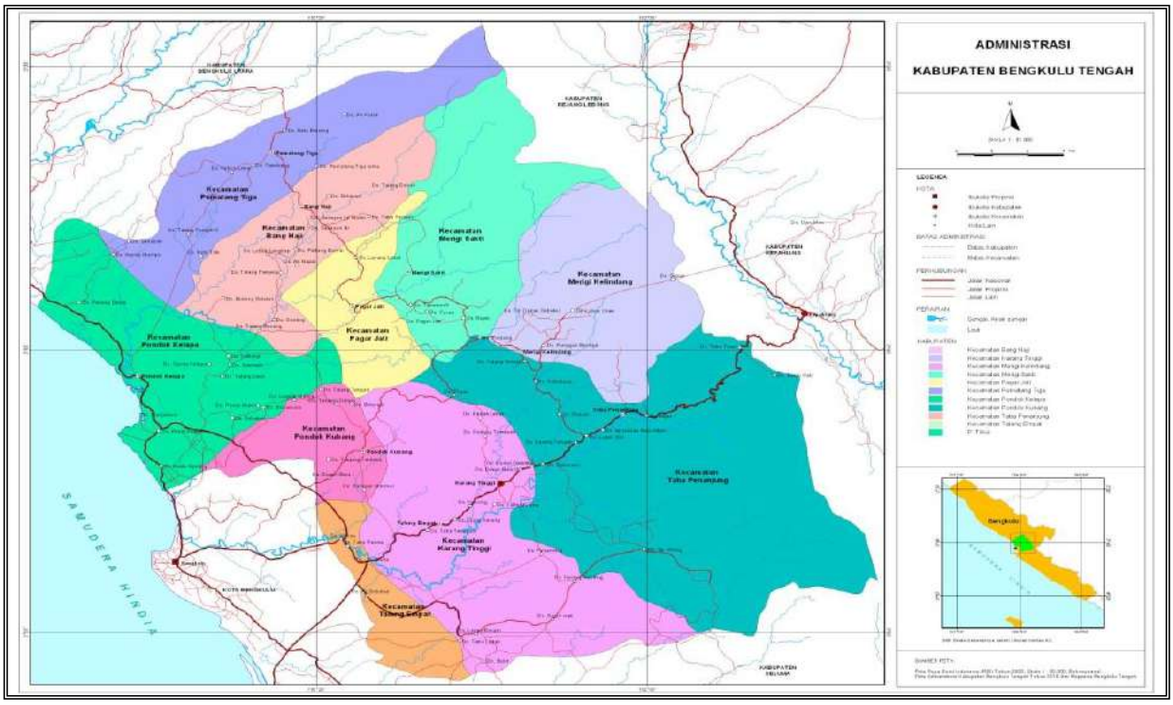

Sumber : RTRW Kabupaten. Bengkulu Tengah Tahun 2012 – 2032

Tabel 2.1
Luas Daerah dan Ibu Kota Kecamatan di Kabupaten Bengkulu Tengah, 2025

No	Kecamatan	Ibu Kota Kecamatan	Luas Wilayah (km^2)
1	Talang Empat	Kembang Seri	53,91
2	Semidang Lagan	Lagan Bungin	80,59
3	Karang Tinggi	Ujung Karang	110,59
4	Taba Penanjung	Bajak I	134,38
5	Merigi Kelindang	Lubuk Unen Baru	98,42
6	Pagar Jati	Keroya	188,57
7	Merigi Sakti	Arga Indah II	99,93
8	Pondok Kelapa	Pekik Nyaring	165,20
9	Pondok Kubang	Pondok Kubang	92,00
10	Pematang Tiga	Pematang Tiga	129,64
11	Bang Haji	Sekayun	70,71
Jumlah			1.223,94

Sumber : Bengkulu Tengah Dalam Angka, 2025

b. Letak dan Kondisi Geografis

Secara geografis Kabupaten Bengkulu Tengah terletak diantara koordinat 102°.11'.24"-102°.37'.12" BT dan 3°.28'.48" - 3°.51'.36" LS dengan kondisi bentang alam sebagian besar merupakan dataran dengan ketinggian 0-150 m dpl, serta dibagian timur merupakan wilayah yang berbukit-bukit dengan rata-rata ketinggian 541 m dpl. Kabupaten Bengkulu Tengah memiliki 142 desa dan 1 kelurahan, dengan rincian sebagai berikut:

Tabel 2.2
Jumlah Desa di Kabupaten Bengkulu Tengah

No	*Kecamatan*	*Jumlah Desa*
1.	Taba Penanjung	12 Desa dan1 Kelurahan
2.	Karang Tinggi	13 Desa
3.	Talang Empat	10 Desa
4.	Pagar Jati	14 Desa
5.	Pondok Kelapa	17 Desa
6.	Pematang Tiga	13 Desa
7.	Merigi Kelindang	13 Desa
8.	Merigi Sakti	15 Desa
9.	Pondok Kubang	12 Desa
10.	Bang Haji	12 Desa
11.	Semidang Lagan	11 Desa
		-
	Total	**142 desa 1 Kelurahan**

Sumber : Bengkulu Tengah Dalam Angka, 2025

Desa-desa di Kabupaten Bengkulu Tengah menyebar di seluruh wilayah kabupaten. Akan tetapi, sebagian besar desa-desa tersebut terletak di wilayah pedalaman dengan aksesibilitas yang masih rendah karena kondisi infrastruktur jalan belum memadai. Jalan penghubung antar desa masih didominasi oleh jalan batu atau koral, bahkan di beberapa desa masih terdapat jalan tanah.

c. Kondisi Topografi

Secara topografis wilayah ini sebagian besar merupakan dataran rendah. Sekitar 70 persen wilayah ini berada pada ketinggian kurang dari 250 meter di atas permukaan laut. Lainnya, kurang lebih 29 persen menempati daerah dengan ketinggian 250-1000 meter di atas permukaan laut, dan hanya kurang lebih 1 (satu) persen yang berada pada daerah dengan ketinggian lebih besar dari 1.000 meter di atas permukaan laut.

Adapun bentuk wilayah Kabupaten Bengkulu Tengah sebagian besar (lebih besar dari 78 persen) merupakan daerah datar dan landai dengan kelerengan 0-15 persen yang dapat dijumpai di tiap-tiap kecamatan. Sedangkan lainnya lebih besar dari 21 persen berupa lahan dengan bentuk wilayah agak berbukit dengan kelerengan 15-40 persen, dan hanya kurang dari 1 (satu) persen yang merupakan lahan dengan bentuk wilayah berbukit curam dengan kelerengan lebih besar dari 40 persen yang dijumpai di 4 (empat) kecamatan, yakni Karang Tinggi, Merigi Kelindang, Merigi Sakti, dan Taba Penanjung.

Tabel 2.3
Luasan *Bentuk* Wilayah Daratan
Kabupaten Bengkulu Tengah

No	*Kecamatan*	*0-8%*		*8-15%*		*15-25%*		*25-40*		*> 40%*	
		Ha	**%**	**Ha**	**%**	**Ha**	**%**	**Ha**	**%**	**Ha**	**%**
1.	Bang Haji	7.288,0	6,0	1.473,6	1,2	804,2	0,7	35,2	0,0	-	-
2.	Karang Tinggi	15.045,5	12,3	2.909,1	2,4	760,9	0,6	356,7	0,3	56,5	0,1
3.	Merigi Kelindang	3.725,9	3,0	3,179,4	2,6	3.483,8	2,9	1.585,7	1,3	110,3	0,1
4.	Merigi Sakti	4.643,0	3,8	3.278,4	2,7	3.500,9	2,9	940,3	0,8	150,0	0,1
5.	Pagar Jati	5.051,5	4,1	263,8	0,2	74,6	0,1	-	-	-	-
6.	Pematang Tiga	6.316,3	5,2	2.605,1	2,1	2.045,2	1,7	589,8	0,5	-	-
7.	Pondok Kelapa	13.098,1	10,7	-	-	-	-	-	-	-	-
8.	Pondok Kubang	4,661,6	3,8	-	-	-	-	-	-	-	-
9.	Taba Penanjung	10.828,3	8,9	8.113,2	6,6	7.354,2	6,0	3.934,8	3,2	243,0	0,2
10.	Talang Empat	3.812,9	3,1	101,5	0,1	-	-	-	-	-	-
	Total	**74.471,1**	**60,8**	**21.897,1**	**17,9**	**18.023,7**	**14,7**	**7.442,5**	**6,1**	**559,7**	**0,5**

Sumber: RTRW Kabupaten Bengkulu Tengah Tahun 2012 – 2032

d. Kondisi Geologi

Dari segi geologi, wilayah Kabupaten Bengkulu Tengah berada di Pulau Sumatera yang merupakan wilayah rawan terhadap bencana alam gempa bumi. Hal ini dikarenakan Pulau Sumatera berada pada jalur pertemuan antara Lempeng Eurasia dengan Lempeng Indo-Australia dimana pertemuan antara dua lempeng tersebut berada di Samudera Indonesia dan merupakan daerah subduksi berpotensi sebagai sumber gempa bumi tektonik. Apabila gempa bumi terjadi dengan pusat gempa (*epicentrum*) di lautan, maka dapat berakibat terjadinya tsunami, mengingat letak wilayah Kabupaten Bengkulu Tengah yang berbatasan langsung dengan Samudera Indonesia dengan garis pantai sepanjang 38 KM. Sementara itu di daratan Pulau Sumatera juga terdapat sumber gempa tektonik lainnya, berupa Patahan Semangko pada bagian Barat dari Pulau Sumatera membujur dari arah utara ke arah selatan. Selain itu secara vulkanik, Kabupaten Bengkulu Tengah juga rawan terhadap bencana gempa bumi vulkanik yang disebabkan oleh aktivitas gunung berapi yang ada di Pulau Sumatera.

e. Kondisi Hidrologi

Penelaahan aspek hidrologi mencakup sisi ketersediaan dan pemanfaatan sumbar-sumber air di wilayah Kabupaten Bengkulu Tengah. Ketersediaan air dapat diidentifikasi terutama dari aliran masuk (*run-in*) atau aliran permukaan (*surface run-off*). Sedangkan sisi pemanfaatannya tergantung dari jenis pemakaian (irigasi,sumber energi, konsumsi penduduk, serta faktor kehilangan air (*discharges*) secara alami. Hidrologi di wilayah Kabupaten Bengkulu Tengah memiliki karakteristik aliran sungai dengan pola berbentuk paralel. Sungai-sungai tersebut mengalir dari kawasan perbukitan di sebelah utara menuju kearah selatan dan bermuara ke Samudera Indonesia. Diantara sungai-sungai yang mengalir di wilayah ini ada dua sungai yang cukup besar dan berair sepanjang tahun, yakni: Air Palik dan Air Bengkulu. Sedangkan sungai-sungai lainnya umumnya berair pada musim hujan, tetapi debitnya mengalami penurunan secara drastis pada musim kemarau. Secara hidrologis sungai-sungai di kawasan ini sudah tergolong kritis. Pembukaan lahan untuk kegiatan pertanian perkebunan sawit dan karet, serta pembukaan lahan untuk kegiatan pertambangan batu bara di kawasan hulu sungai ini ikut bertanggung jawab atas kemerosotan fungsi hidrologis sungai-sungai tersebut.

Kabupaten Bengkulu Tengah memiliki suhu rata-rata adalah 26,73^{0}C, suhu minimum 23,89^{0}C, suhu maksimum 30,7^{0}C dengan tingkat kelembaban udara rata-rata 84,08%. Curah hujan di Kabupaten Bengkulu Tengah rata-rata 365,25 mm. Dengan melihat pola hujan demikian dan sesuai dengan pola iklim global, maka wilayah Kabupaten Bengkulu Tengah tergolong kepada wilayah dengan Iklim Tropis Basah yang relatif tanpa musim kering. Dengan tipe iklim tropis basah ini, maka potensial bagi pengembangan pertanian. Namun dengan karakter topografi/morfologi wilayah di atas, sangat diperlukan upaya pelestarian kawasan lindung dalam rangka konservasi sumber daya air dan memberikan perlindungan kawasan bawahannya, khususnya kawasan hutan lindung dan kawasan resapan air.

f. Kondisi Klimatologi

Letak geografis Kabupaten Bengkulu Tengah sangat berpengaruh terhadap kondisi cuacanya. Sebagian wilayah berada dipesisir Samudera Hindia yang memiliki putaran angin yang kuat, dan sebagian lagi merupakan daratan dengan topografi wilayah yang berbukit. Seperti daerah lain di Provinsi Bengkulu, di Kabupaten Bengkulu Tengah juga sering terjadi hujan. Meskipun termasuk musim kemarau, hujan tetap turun meskipun dengan intensitas yang jarang. Pengamatan Unsur Iklim Menurut Bulan di Stasiun Pengamatan Badan Meteorologi Klimatologi dan Geofisika (BMKG) di Provinsi Bengkulu tahun 2024 pada tabel 2.4 berikut :

Tabel 2.4
Pengamatan Unsur Iklim Menurut Bulan di Stasiun Pengamatan Badan Meteorologi Klimatologi dan Geofisika (BMKG) di Provinsi Bengkulu, 2024

Bulan	Suhu/Temperatur (^{0}C)			Kelembaban/Humidity (%)		
	Minimum	Rata-Rata	Maksimum	Minimum	Rata-Rata	Maksimum
(1)	(2)	(3)	(4)	(5)	(6)	(7)
Januari	23,60	27,46	34,10	60,00	85,97	99,00
Februari	23,80	27,73	35,60	58,00	87,11	98,00
Maret	23,90	27,66	34,00	65,00	86,76	98,00
April	23,80	28,03	36,60	52,00	88,00	99,00
Mei	24,50	28,40	34,20	64,00	86,77	98,00
Juni	23,30	27,75	34,20	57,00	86,23	99,00
Juli	22,10	27,54	33,80	67,00	84,39	99,00
Agustus	24,10	27,72	33,70	80,00	83,76	88,25
September	22,60	27,67	34,40	76,75	82,93	91,25
Oktober	22,40	27,98	35,20	73,75	83,00	92,75
Nopember	23,40	27,14	32,70	81,00	87,25	94,25
Desember	22,10	26,87	31,80	76,75	85,76	94,25

Sumber:Bengkulu Tengah Dalam Angka, 2025

Suhu udara rata-rata adalah 27,66ºC, sedang suhu minimum rata – rata 23,30ºC; dan maksimum 34,19ºC. Kelembapan udara relatif rata - rata 85,66%. Kelembapan udara terendah terjadi pada bulan April (52%), sedangkan kelembaban udara tertinggi dijumpai pada bulan November (81%). Berdasarkan Klasifikasi Agroklimat Oldeman (1975) dalam Handoko (1995), tipe iklim di Kabupaten Bengkulu Tengah tergolong tipe iklim A1, yakni daerah dengan bulan basah >11 bulan dan bulan kering <1 bulan.

Dengan melihat pola hujan demikian dan sesuai dengan pola iklim global, maka wilayah Kabupaten Bengkulu Tengah tergolong kepada wilayah dengan Iklim Tropis Basah yang relatif tanpa musim kering. Dengan tipe iklim tropis basah ini, maka potensial bagi pengembangan pertanian. Namun di lain pihak dengan karakter topografi/morfologi wilayah di atas, sangat diperlukan upaya pelestarian kawasan lindung dalam rangka konservasi sumber daya air dan memberikan perlindungan kawasan bawahannya, khususnya kawasan hutan lindung dan kawasan resapan air.

g. Penggunaan Lahan

Penggunaan lahan di Kabupaten Bengkulu Tengah terbagi menjadi kawasan budidaya dan kawasan lindung. Kawasan budidaya umumnya difungsikan oleh penduduk untuk permukiman, perkebunan dan pertanian. Kawasan budidaya di Kabupaten Bengkulu Tengah berdasarkan rencana pola ruang adalah 90.597 ha. (63,4%), yang tediri dari kawasan hutan produksi tetap (HPT), kawasan hutan produksi (HP), kawasan pertanian, kawasan budidaya perikanan, kawasan pertambangan,kawasan pemukiman, kawasan agropolitan, kawasan peruntukan perkantoran, pendidikan, kesehatan, kebudayaan perdagangan dan jasa.

Kawasan budidaya perkebunan terdiri dari perkebunan yang dikelola perusahaan dan perkebunan yang dikelola masyarakat. Perkebunan yang dikelola oleh perusahaan merupakan

perkebunan besar dengan komoditi sawit dan karet. Sedangkan perkebunan yang dikelola masyarakat merupakan perkebunan kecil dengan jenis tanaman campuran. Biasanya komoditi yang terdapat di kebun campuran yang dikelola masyarakat ini antara lain: kelapa sawit, karet, pisang, rambutan, durian, dan berbagai jenis tanaman hortikultur buah-buahan lainnya. Selain budidaya perkebunan, penggunaan lahan yang besar di Kabupaten Bengkulu Tengah yaitu untuk aktifitas pertambangan.

Kawasan Hutan lindung di Kabupaten Bengkulu Tengah terdiri dari kawasan hutan lindung dan kawasan suaka alam. Kawasan hutan lindung terletak memanjang dari utara ke selatan dan berbatasan langsung dengan Kabupaten Kepahiang dan Kabupaten Rejang Lebong. Sedangkan kawasan suaka alam yaitu kawasan Tahura (Taman Hutan Raya) dan kawasan sekitar Danau Dendam Tak Sudah.

Tabel 2.5
Rencana Pola Ruang Kabupaten Bengkulu Tengah Tahun 2012-2032

No.	*Rencana Pola Ruang*	*Luas*	
		(hektar)	**(%)**
A.	**Kawasan Lindung**	**31.797**	**22,2**
1.	**Perlindungan bagi Kawasan Bawahannya**	**18.579**	**-**
	a. Hutan Lindung	18.428	**15,1**
	b. Resapan Air	151	**0,1**
2.	**Perlindungan Setempat**	**7.599**	**-**
	a. Sempadan Sungai	1.819	**1,5**
	b. Sempadan Pantai	419	**0,3**
	c. Ruang Terbuka Hijau	5.361	**-**
3.	**Hutan Suaka Alam**	**5.619**	**-**
	a. Cagar Alam (CA)	4	**0,003**
	b. Taman Hutan Raya (Tahura)	1.162	**0,9**
	c. Taman Buru (TB)	4.453	**3,6**
B.	**Kawasan Budidaya**	**90.597**	**63,4**
1.	**Kawasan Hutan Produksi Tetap (HPT)**	**2.927**	**2,4**
2.	**Kawasan Hutan Produksi (HP)**	**357**	**0,3**
3.	**Kawasan Peruntukan Pertanian**	**33.773**	**-**
	a. Peruntukan Tanaman Pangan;	4.097	**3,3**
	b. Peruntukan Hortikultura	5.663	**4,6**
	c. Peruntukan Perkebunan	23.013	**18,8**
	d. Peruntukan Peternakan	1.000	**0,8**
4.	**Kawasan Peruntukan Budidaya Perikanan**	**409**	**0,3**
5.	**Kawasan Peruntukan Pertambangan**	**20.930**	**-**
	Pertambangan Batubara	20.930	**17,1**
6.	**Kawasan Peruntukan Permukiman**	**15.405**	**-**
	a. Permukiman Perdesaan	2.467	**2,0**
	b. Permukiman Perkotaan	2.938	**2,4**
	c. Relokasi Lahan Permukiman Penduduk	10.000	**8,2**
7.	**Kawasan Agropolitan**	**3.965**	**-**
8.	**Kawasan Peruntukan Perkantoran, Pendidikan, Kesehatan, Kebudayaan, Perdagangan dan Jasa**	**12.831**	**10,5**
	Luas Darat	**1.223.94**	**85,64**
	Luas Laut	**2.052.0**	**14,36**
	Luas Total Darat + Laut	**1.429.14**	**100**

Sumber: RTRW Kabupaten Bengkulu Tengah Tahun 2012 – 2032

h. Potensi Pengembangan Wilayah

Kabupaten Bengkulu Tengah memiliki modal dasar yang sangat potensial untuk pengembangan wilayah guna mengejar ketertinggalan dari daerah-daerah lainnya. Ditinjau dari segi lokasi Kabupaten Bengkulu Tengah yang berbatasan langsung dengan Kota Bengkulu memiliki posisi yang strategis karena merupakan jalur perlintasan utama menuju Provinsi Sumetera Selatan (Lubuk Linggau – Palembang) serta jalur perlintasan utama menuju Provinsi Sumatera Barat (Muko-Muko – Padang). Selain itu, posisi yang berbatasan langsung dengan Kota Bengkulu membuat Kabupaten Bengkulu Tengah memiliki potensi besar sebagai kawasan penunjang aktifitas perkotaan. Apalagi didukung dengan ketersediaan lahan yang dapat dimanfaatkan untuk kawasan budidaya.

Selain dari segi lokasi, Kabupaten Bengkulu Tengah memiliki potensi sumber daya alam yang cukup memadai untuk dikembangkan. Berdasarkan data statistik, potensi lahan pertanian, Kabupaten Bengkulu Tengah masih sangat baik sehingga tidaklah mengherankan kalau Kabupaten Bengkulu Tengah menjadi salah satu lumbung pangan di Provinsi Bengkulu. Di samping potensi di bidang pertanian Kabupaten Bengkulu Tengah merupakan daerah produksi tanaman perkebunan dan kehutanan, serta memiliki potensi pertambangan yang sangat baik di Kabupaten Bengkulu Tengah.Selain itu dengan bentangan pantai yang dimiliki sangat memungkinkan untuk pengembangan sumberdaya kelautan yang dapat dilakukan melalui berbagai upaya intensifikasi dan diversifikasi pengelolaan kawasan pantai dan wilayah perairan laut.

i. **Wilayah Rawan Bencana**

Kabupaten Bengkulu Tengah merupakan salah satu daerah yang rawan bencana. Dalam wilayah Kabupaten Bengkulu Tengah terdapat beberapa daerah rawan bencana tanah longsor. Daerah rawan longsor ini sebagian besar berada pada kemiringan lahan lebih besar dari 60 persen, yang umumnya berada di kawasan hutan lindung. Sedangkan daerah yang menempati kelerengan kurang dari 40 persen diperkirakan hanya sebagian kecil yang rawan bencana tanah longsor. Beberapa kecamatan yang memiliki kerawanan tanah longsor adalah Kecamatan Pematang Tiga, Pondok Kelapa, Bang Haji, Merigi Sakti, Merigi Kelindang, Taba Penanjung, dan Karang Tinggi.

Kawasan rawan banjir adalah kawasan yang sering atau berpotensi tinggi mengalami bencana alam banjir. Secara alamiah, pada umumnya banjir disebabkan oleh curah hujan yang tinggi dan di atas normal, sehingga sistem pengaliran air yang terdiri dari sungai dan anak sungai alamiah serta sistem saluran drainase dan kanal penampung banjir buatan tidak mampu menampung akumulasi air hujan sehingga meluap. Pola aliran sungai yang umumnya semi paralel menyebabkan datangnya air dari daerah hulu relatif bersamaan. Pada titik-titik pertemuan anak-anak sungai itulah terjadi akumulasi debit aliran sehingga melebihi kapasitas tampung sungai. Di Kabupaten Bengkulu Tengah, kawasan rawan bencana banjir berada di Kecamatan Pondok Kelapa, Talang Empat dan sebagian kecil Pondok Kubang, yang merupakan daerah hilir

Air Lemau dan Air Bengkulu. Kawasan ini umumnya telah dimanfaatkan untuk areal persawahan dan permukiman.

Kabupaten Bengkulu Tengah merupakan bagian dari Pulau Sumatera dan memiliki garis pantai yang berbatasan langsung dengan Samudera Hindia. Secara keseluruhan, Pulau Sumatera memiliki kerawanan terhadap gempa yang disertai potensi tsunami di sepanjang pantai barat. Oleh sebab itu, Kabupaten Bengkulu Tengah juga rawan terhadap bencana gempa dan tsunami.

j. Demografi

Jumlah penduduk Kabupaten Bengkulu Tengah pada tahun 2024 menurut data dari Bengkulu Tengah Dalam Angka adalah 122.673 jiwa yang tersebar di 11 kecamatan. Berikut tabel 2.6 jumlah penduduk berdasarkan kecamatan.

Tabel 2.6
Penduduk, Laju Pertumbuhan Penduduk, Persentase Penduduk, Kepadatan Penduduk, Rasio Jenis Kelamin Penduduk Menurut Kecamatan di Kabupaten Bengkulu Tengah, 2024

No	Kecamatan	Penduduk (Ribu)	Laju Pertumbuhan Penduduk Tahun 2023-2024 (%)	Persentase Penduduk	Kepadatan Penduduk per km^2	Rasio Jenis Kelamin Penduduk
1	Talang Empat	12.760	1,28	10,40	237	105
2	Semidang Lagan	5.977	1,31	4,87	74	112
3	Karang Tinggi	13.363	1,86	10,89	121	96
4	Taba Penanjung	11.876	0,70	9,68	88	108
5	Merigi Kelindang	7.365	0,85	6,00	75	108
6	Pagar Jati	7.505	1,65	6,12	40	106
7	Merigi Sakti	6.248	0,43	5,09	63	107
8	Pondok Kelapa	31.603	1,28	25,76	191	104
9	Pondok Kubang	11.694	2,47	9,53	127	104
10	Pematang Tiga	7.419	0,42	6,05	57	106
11	Bang Haji	6.863	0,70	5,59	97	110
	Bengkulu Tengah	**122.673**	**1,27**	**100,00**	**100**	**105**

Sumber:Bengkulu Tengah Dalam Angka, 2025

Kecamatan yang mempunyai jumlah penduduk tertinggi adalah Kecamatan Pondok Kelapa sebesar 31.603 jiwa, sedangkan jumlah penduduk terendah terdapat pada Kecamatan Semidang Lagan sebesar 5.977 jiwa. Kecamatan yang memiliki jumlah penduduk yang lebih tinggi umumnya memiliki kelengkapan fasilitas sosial-ekonomi yang lebih lengkap dan tingkat perkembangan lebih baik dibandingkan kecamatan lainnya, seperti pada Kecamatan Pondok Kelapa. Di Kabupaten Bengkulu Tengah, kecamatan-kecamatan yang kepadatan penduduknya >100 jiwa/km^2 adalah di kecamatan Pondok Kelapa, Talang Empat, Pondok Kubang dan Karang Tinggi, sementara 7 kecamatan lainnya kepadatan penduduknya <100 jiwa/km^2. Secara umum kepadatan penduduk di Kabupaten Bengkulu Tengah yaitu 100 jiwa/km^2.

Penduduk di Kabupaten Bengkulu Tengah terdiri-dari penduduk asli dan penduduk pendatang. Penduduk asli terdiri dari Suku Rejang dan Suku Lembak. Sedangkan penduduk pendatang terdiri-dari berbagai suku yang datang dari luar Kabupaten Bengkulu Tengah, seperti Suku Jawa, Sunda, Batak, dan suku lainnya. Suku Rejang umumnya tinggal di Kecamatan Taba Penanjung, Kec. Karang Tinggi, Pagar Jati, dan Kecamatan Pematang Tiga sedangkan Suku Lembak umumnya tinggal di Kecamatan Talang Empat, Karang Tinggi dan Kec. Pondok Kelapa.

Bahasa yang digunakan dalam pergaulan sehari-hari untuk antar suku umumnya menggunakan bahasa Melayu Bengkulu sebagai bahasa komunikasi selain bahasa Indonesia. Untuk komunikasi sesama suku menggunakan bahasa daerah masing-masing suku. Namun, untuk agama, penduduk Kabupaten Bengkulu Tengah sebagian besar penganut Agama Islam.

2.1.2. Aspek Kesejahteraan Masyarakat

Kondisi kesejahteraan masyarakat dapat dilihat dari beberapa faktor, yaitu perkembangan dan pemerataan sektor–sektor pembangun ekonomi daerah, perkembangan kesejahteraan sosial masyarakat, serta perhatian terhadap kondisi seni budaya dan olahraga. Analisis terhadap ketiga faktor diatas mampu menjelaskan mengenai kondisi kesejahteraan masyarakat.

2.1.2.1 Fokus Kesejahteraan dan Pemerataan Ekonomi

a. Pertumbuhan PDRB

Kinerja pembangunan pada aspek kesejahteraan masyarakat dapat dilihat dari gambaran hasil pelaksanaan pembangunan yang meliputi Pertumbuhan Ekonomi dan distribusi beberapa lapangan usaha di Kabupaten Bengkulu Tengah.

LPE merupakan indikator yang dapat menggambarkan perkembangan ekonomi di suatu wilayah. PDRB dan Pertumbuhan Ekonomi Kabupaten Bengkulu Tengah Tahun **2020-2024** dapat dilihat pada Tabel 2.7 berikut :

Tabel 2.7
PDRB dan Pertumbuhan Ekonomi Kabupaten Bengkulu Tengah Tahun 2020-2024

Uraian	2020	2021	2022	2023	2024
Nilai PDRB (Miliar Rupiah)					
- ADHB (Miliar Rupiah)	4.672,10	5.466,56	6.544,56	6.665,19	6.781,90
- ADHK 2010 (Miliar Rupiah)	2.885,34	2.951.44	3.041,02	3.157,25	3.282,44
Jumlah Penduduk (Ribu Orang)	116,70	118,10	119,57	121,14	122,67
PDRB Perkapita ADHB (Ribu Rupiah)	40.127	46,28	54,73	55,03	67,81
Inflasi	-	-	5,92	3,09	1,17
Pertumbuhan Ekonomi (%)	(0,06)	2,29	3,03	3,82	3,97

Sumber :Bengkulu Tengah Dalam Angka 2025

PDRB Kabupaten Bengkulu Tengah menunjukkan peningkatan dari tahun ke tahun seiring dengan kenaikan jumlah penduduk. Indikator ini menunjukkan bahwa secara ekonomi setiap penduduk di daerah ini rata-rata mampu menciptakan nilai tambah sebesar nilai per kapita pada masing-masing tahun tersebut.

b. Laju Inflasi

Berdasarkan tabel 2.7 menunjukkan bahwa laju Inflasi dari tahun ke tahun semakin menurun, laju inflasi Kabupaten Bengkulu Tengah sampai dengan tahun 2024 adalah sebesar 1,17 persen. Hal tersebut berdampak positif bagi perekonomian. Daya beli masyarakat meningkat, pertumbuhan ekonomi bisa lebih stabil, dan biaya produksi untuk usaha berkurang.

c. Indeks Pembangunan Manusia (IPM)

Indeks Pembangunan Manusia (IPM) mengukur pencapaian hasil pembangunan dari suatu daerah/wilayah dalam tiga dimensi dasar pembangunan yaitu: pendidikan, kesehatan dan pengeluaran. Kegunaan IPM adalah untuk mengklasifikasikan apakah sebuah negara adalah negara maju, negara berkembang, atau negara terbelakang dan juga untuk mengukur pengaruh dari kebijaksanaan ekonomi terhadap kualitas hidup.

IPM Kabupaten Bengkulu Tengah pada tahun 2024 yaitu 71,67 dan mengalami peningkatan dari tahun sebelumnya. Hal tersebut menunjukkan terjadinya peningkatan kualitas hidup manusia di kabupaten Bengkulu Tengah.

Tabel. 2.8
Indeks Pembangunan Manusia (IPM) 2021-2024

KOMPONEN IPM	Indeks Pembangunan Manusia dan Komponennya			
	2021	2022	2023	2024
Umur Harapan Hidup Saat Lahir (Tahun)	68.19	68,37	72,46	72,56
Harapan Lama Sekolah (Tahun)	13.28	13.45	13,46	13,47
Rata-rata lama sekolah	7,48	7,49	7,51	7,71
Pengeluaran Perkapita Disesuaikan (000 rupiah)	9.471	9.697	10,11	14,97
Indeks Pembangunan Manusia	67,96	68,47	70,81	71,67
Tingkat Pertumbuhan IPM	-	0,51	2,34	0,86

Sumber : Bappeda, Data Diolah 2025

2.1.2.2 Fokus Kesejahteraan Sosial

Pembangunan kesejahteraan sosial terkait dengan peningkatan kualitas sumber daya manusia dan kesejahteraan masyarakat. Hal ini sangat berkaitan dengan akses penduduk dalam memperoleh pendidikan, kesehatan, dan pendapatan.

a. Indeks Pembangunan Manusia (IPM)

IPM (Indeks Pembangunan Manusia) atau HDI (Human Development Index) adalah salah satu indikator untuk mengukur keberhasilan pembangunan suatu negara/daerah yang dikeluarkan oleh UNDP (United Nation Development Programe) dengan

menghitung indeks komposit dari tiga indikator utama, yakni kesehatan yang menggunakan variabel Usia Harapan Hidup, pendidikan dengan menggunakan variabel Rata-Rata Lama Sekolah dan lama menempuh jenjang pendidikan formal, serta indikator ekonomi dengan menghitung Tingkat Daya Beli (purchasing power parity/PPP).

Tabel 2.9
Perkembangan IPM Kabupaten Bengkulu Tengah Tahun 2021 – 2024

Uraian	2021	2022	2023	2024
Kabupaten Bengkulu Tengah	67,96	68,47	70,81	71,67
Provinsi Bengkulu	71,64	73,68	74,30	74,91
Nasional	72,29	73,77	74,39	75,02

Sumber : bengkulutengahkab.bps.go.id

Aspek kesejahteraan masyarakat dapat dilihat berdasarkan perkembangan IPM. IPM Kabupaten Bengkulu Tengah mengalami peningkatan setiap tahun, yakni dari tahun 2021 hingga 2024. Pada tahun 2021 IPM Kabupaten Bengkulu Tengah sebesar 67,96 dan pada tahun 2024 naik menjadi 71,67. Pencapaian IPM Kabupaten Bengkulu Tengah menunjukkan pencapaian yang lebih rendah dari Provinsi Bengkulu dan Nasional dalam kurun 4 tahun terakhir seperti yang disajikan dalam Tabel 2.8. Sedangkan, bila diukur berdasarkan rata-rata pertumbuhan, IPM Kabupaten Bengkulu Tengah selama periode 2020-2024 lebih rendah dari capaian IPM Provinsi Bengkulu dan Nasional, dengan rataan pertumbuhan IPM Kabupaten Bengkulu Tengah sebesar 71,67 - 71,80 di tahun 2025, sementara IPM provinsi Bengkulu tumbuh sebesar 75,0 – 75,20 dan IPM Nasional sebesar 73,99 - 74,02.

1) Angka Harapan Hidup (AHH)

Usia Harapan Hidup merupakan ukuran terhadap peningkatan kesejahteraan penduduk dan derajat kesehatan pada khususnya. Perkembangan Usia Harapan Hidup Tahun 2020-2024 di Kabupaten Bengkulu Tengah dapat dilihat pada tabel 2.9. Selama periode ini, Usia Harapan Hidup penduduk Kabupaten Bengkulu Tengah terus meningkat dari Tahun 2020 sebesar 68,19 hingga tahun 2024 menjadi 72,56. Target angka harapan hidup Kabupaten Bengkulu Tengah pada tahun 2025 adalah sebesar 68,99.

Tabel 2.10
Perkembangan Angka Harapan Hidup (AHH)
Kabupaten Bengkulu Tengah Tahun 2020-2024

Umur Harapan Hidup Saat Lahir (Tahun)	2020	2021	2022	2023	2024
Kabupaten Bengkulu Tengah	68,19	72,17	72,33	72,46	72,56

Sumber : bengkulu tengah dalam angka-2025

2.1.2.3 Fokus Seni Budaya dan Olahraga

Kabupaten Bengkulu Tengah memiliki kebudayaan dan adat istiadat yang beragam yang diwarnai oleh berbagai suku yang sudah lama menetap di Kabupaten Bengkulu Tengah. Berbagai suku yang datang dari luar Kabupaten Bengkulu Tengah, misalnya Suku Jawa, Suku Sunda, Batak dan lain-lain. Penduduk asli penduduk Kabupaten Bengkulu Tengah adalah Suku Rejang dan Suku Lembak. Tiga rumpun suku besar yang ada Kabupaten Bengkulu Tengah adalah: Suku Rejang umumnya tinggal di Kecamatan Taba Penanjung, Kecamatan Karang Tinggi, Pagar Jati, dan Kecamatan Pematang Tiga sedangkan Suku Lembak umunya tinggal di Kecamatan Talang Empat, Karang Tinggi dan Kecamatan Pondok Kelapa dan Suku Jawa umumnya tinggal di Kecamatan Pondok Kelapa, Pagar Jati dan Kecamatan Talang Empat.Bahasa yang digunakan dalam pergaulan sehari-hari untuk antar suku umumnya menggunakan bahasa Melayu Bengkulu sebagai bahasa komunikasi selain bahasa Indonesia. Untuk komunikasi sesama suku menggunakan bahasa daerah masing-masing suku. Seperti Bahasa Rejang, Bahasa Lembak, Bahasa Serawai, Bahasa Jawa, Bahasa Sunda dan lain-lain. Pengaruh Agama Islam dalam kehidupan sehari-hari masyarakat Bengkulu Tengah masih sangat kental, hal ini terlihat seperti dalam upacara perkawinan, Kesenian Syarafal Annam dan Kesenian Rebana dan nyanyian-nyanyian berirama padang pasir.

2.1.3. Aspek Pelayanan Umum

Pelayanan umum merupakan segala bentuk jasa pelayanan, baik dalam bentuk barang publik maupun jasa publik yang menjadi tanggung jawab pemerintah daerah provinsi dan kabupaten dalam upaya pemenuhan kebutuhan masyarakat sesuai dengan ketentuan perundang-undangan. Adapun gambaran mengenai aspek pelayanan umum di Kabupaten Bengkulu Tengah sebagai berikut.

2.1.3.1 Fokus Layanan Urusan Wajib

a. Bidang Urusan Pendidikan

Di era otonomi daerah urusan pendidikan dari taman kanak-kanak hingga Sekolah Lanjutan Atas (SLTA) menjadi tanggung jawab daerah, sehingga masa depan pendidikan sangat bergantung kepada kemampuan pemerintah daerah dalam mengelola sektor pendidikan. Program pendidikan bagi masyarakat Kabupaten Bengkulu Tengah adalah meningkatkan kualitas, pemerataan kesempatan untuk memperoleh pendidikan termasuk bagi anak-anak yang kurang mampu, anak-anak di daerah terisolir dan terpencil, relevansi antara bidang pendidikan yang diikuti dengan kebutuhan tenaga kerja serta sumber daya alam yang ada. Fasilitas pendidikan merupakan infrastruktur yang sangat penting dalam menunjang keberhasilan program pendidikan. Dengan tenaga pengajar yang berkualitas dan fasilitas yang memadai akan memberikan nilai tambah bagi peningkatan kualitas sumber daya manusia.

1. Angka partisipasi sekolah

Di Kabupaten Bengkulu Tengah terdapat sarana pendidikan mulai dari SD hingga SMA dengan persebaran yang cukup merata di setiap wilayah desa dan kecamatan. Namun, beberapa kendala yang terjadi di Kabupaten Bengkulu Tengah yaitu persebaran tenaga pengajar yang belum merata. Nilai Angka Partisipasi Kasar (APK) jenjang pendidikan SD/MI/Sederajat dari tahun 2023 ke 2024 mengalami kenaikkan, yakni naik dari 109,15 pada tahun 2023 menjadi 109,53 pada tahun 2024 sedangkan APK jenjang pendidikan SMP/ MTs/Sederajat yang juga menunjukkan adanya kenaikkan pada tahun 2023 dan 2024, yakni pada tahun 2023 sebesar 95,02 dan menjadi 95,34 pada tahun 2024, APK jenjang pendidikan SMA/SMK/MA/Sederajat menunjukkan adanya penurunan, yakni pada tahun 2023 sebesar 93,58 menjadi 89,70 pada tahun 2024. Semakin tinggi nilai APK menunjukkan semakin tinggi pula partisipasi penduduk dalam menempuh pendidikan.

Tabel 2.11
Angka Partisipasi Murni (APM) dan Angka Partisipasi Kasar (APK) Menurut Jenjang Pendidikan di Kabupaten Bengkulu Tengah, 2020 - 2024

Jenjang Pendidikan	APM					APK				
	2020	2021	2022	2023	2024	2020	2021	2022	2023	2024
SD/MI	99,11	99,19	99,83	99,18	97,75	112,59	110,79	113,90	109,15	109,53
SMP/MTs	79,97	80,85	80,07	81,34	81,72	83,76	88,35	94,27	95,02	95,34
SMA/SMK/MA	75,61	75,98	75,72	63,27	63,53	95,09	93,41	93,87	93,58	89,70

Sumber : Kabupaten Bengkulu Tengah Dalam Angka, 2025

2. Jumlah Sekolah Menurut Jenjang Pendidikan

Dalam bidang pendidikan, pada tahun 2024 di Kabupaten Bengkulu Tengah memiliki gedung sekolah negeri sebanyak 163 yang terdiri dari 99 gedung Sekolah Dasar (SD), 41 gedung Sekolah Menengah Pertama (SMP), 17 Gedung Sekolah Menengah Atas (SMA) dan 6 Gedung Sekolah Menengah Kejuruan (SMK).

Tabel 2.12
Ketersediaan Sekolah di Bawah Kementerian Pendidikan dan Kebudayaan Menurut Kecamatan di Kabupaten Bengkulu Tengah Tahun 2024

No	*Kecamatan*	*Jumlah Gedung Sekolah*			
		SD	*SLTP*	*SMA*	*SMK*
(1)	**(2)**	**(3)**	**(4)**	**(5)**	**(6)**
1	Talang Empat	6	4	4	0
2	Semidang Lagan	6	3	0	0
3	Karang Tinggi	10	4	2	1
4	Taba Penanjung	11	4	2	0
5	Merigi Kelindang	10	3	1	1
6	Pagar Jati	8	3	2	0
7	Merigi Sakti	8	2	0	0

No	Kecamatan	Jumlah Gedung Sekolah			
		SD	SLTP	SMA	SMK
8	Pondok Kelapa	16	7	3	1
9	Pondok Kubang	10	5	2	2
10	Pematang Tiga	8	2	1	0
11	Bang Haji	6	4	0	1
Jumlah		99	41	17	6

Sumber : Bengkulu Tengah Dalam Angka, 2025

3. Rasio guru/murid

Hasil analisis rasio jumlah guru/murid se-kabupaten Bengkulu Tengah dapat dilihat dalam tabel berikut. Jumlah guru di Kabupaten Bengkulu Tengah telah mencukupi dimana setiap 12 siswa sekolah dasar dibimbing oleh 1 (satu) guru dan jumlah guru sekolah menengah pertama 13 siswa sekolah menengah pertama dibimbing oleh 1 (satu) guru.

Tabel 2.13
Jumlah Guru dan Murid Jenjang Pendidikan Dasar
Tahun 2021 s/d 2024 Kabupaten Bengkulu Tengah

No.	Jenjang Pendidikan	2021	2022	2023
1	SD	93	93	93
1.1.	Jumlah Guru	987	896	904
1.2.	Jumlah Murid	11.577	10.895	10.863
1.3.	Rasio			
2	SMP	33	34	34
2.1.	Jumlah Guru	613	593	603
2.2.	Jumlah Murid	5.438	5.569	5.350
2.3.	Rasio			

Sumber: Bengkulu Tengah Dalam Angka 2024

Tabel 2.14
Jumlah Guru, dan Murid Sekolah Dasar (SD)
di Bawah Kementerian Pendidikan dan Kebudayaan
Menurut Kecamatan di Kabupaten Bengkulu Tengah
Tahun 2023/2024

No.	Kabupaten/Kota/ Kecamatan*)	SD			SMP		
		Jumlah Guru	Jumlah Murid	Rasio	Jumlah Guru	Jumlah Murid	Rasio
(1)	(2)	(3)	(4)	(5=4/3)	(6)	(7)	(8=6/7)
1	Talang Empat	126	1507	11,96032	4	860	0,004651
2	Semidang Lagan	-	-	-	-	-	-
3	Karang Tinggi	136	1284	9,441176	4	632	0,006329
4	Taba Penanjung	130	1324	10,18462	5	487	0,010267
5	Merigi Kelindang	74	657	8,878378	3	388	0,007732
6	Pagar Jati	61	426	6,983607	2	111	0,018018
7	Merigi Sakti	76	794	10,44737	2	316	0,006329
8	Pondok Kelapa	217	2566	11,82488	6	1305	0,004598
9	Pondok Kubang	90	571	6,344444	2	133	0,015038

No.	Kabupaten/Kota/ Kecamatan*)	SD			SMP		
		Jumlah Guru	Jumlah Murid	Rasio	Jumlah Guru	Jumlah Murid	Rasio
(1)	(2)	(3)	(4)	(5=4/3)	(6)	(7)	(8=6/7)
10	Pematang Tiga	74	807	10,90541	2	319	0,00627
11	Bang Haji	52	513	9,865385	2	254	0,007874
Jumlah		1036	10449	96,835582	32	4805	0,087105

Sumber: Bengkulu Tengah Dalam Angka 2024

b. Bidang Urusan Kesehatan

Angka usia harapan hidup di Kabupaten Bengkulu Tengah pada tahun 2024 yaitu 72,56, meningkat dibandingkan pada tahun 2023 yaitu sebesar 72,46. Untuk lebih meningkatkan kesehatan masyarakat, pemerintah melakukan berbagai program seperti imunisasi, pelayanan kesehatan masyarakat, jemput sehat, menambah fasilitas kesehatan yang mudah terjangkau oleh seluruh lapisan masyarakat dan program kesehatan masyarakat lainnya. Salah satu indikator kesehatan adalah ketersediaan fasilitas kesehatan seperti Rumah Sakit, Puskesmas sebagai pusat pelayanan kesehatan terdepan. Salah satu upaya peningkatan RSUD Kabupaten Bengkulu Tengah ke tipe C Pemerintah Kabupaten Bengkulu Tengah melakukan peletakan batu pertama ground breaking PHTC (Peningkatan Tingkat Kesehatan) sebagai salah satu program serratus hari kerja Bupati dan Wakil Bupati. Pada tahun 2024 fasilitas kesehatan yang ada di Kabupaten Bengkulu Tengah dapat dilihat pada tabel berikut:

Tabel 2.15
Jumlah Fasilitas Kesehatan di Kabupaten Bengkulu Tengah
Tahun 2019-2024

No	Fasilitas Kesehatan	Satuan	2019	2020	2021	2022	2023	2024
1	Rumah Sakit	Unit	1	1	1	1	1	1
2	Puskesmas	Unit	20	20	20	20	20	20
3	Puskesmas Pembantu	Unit	32	32	28	28	28	32
4	Poliklinik	Unit	3	3	3	3	3	3
5	Apotik	Unit	7	9	10	-	-	14

Sumber : Kabupaten BengkuluTengah Dalam Angka, 2024

Tabel 2.16
Jumlah Tenaga Kesehatan di
Kabupaten Bengkulu Tengah, 2019-2024

No	Tenaga Medis	Satuan	2019	2020	2021	2022	2023	2024
1	Dokter	Orang	48	75	70	27	48	-
2	Perawat	Orang	148	224	224	184	164	158
3	Bidan	Orang	294	339	339	328	322	319
4	Farmasi	Orang	21	36	36	38	39	37
5	Ahli Gizi	Orang	-	19	30	30	34	35

Sumber : Kabupaten BengkuluTengah Dalam Angka, 2024

c. Bidang Urusan Pekerjaan Umum

1. Infrastruktur Jalan

Kabupaten Bengkulu Tengah dilalui oleh jalan lintas barat Sumatera yang membentang dari Sabang melalui Banda Aceh dan selanjutnya menyusuri sisi barat Pulau Sumatera hingga ke Bandar Lampung dan Bakahuni. Sehingga jaringan jalan arteri dan kolektor primer di Kabupaten Bengkulu Tengah merupakan bagian dari jalan Lintas Barat dan penghubung Lintas Pulau Sumatera. Panjang jalan kabupaten menurut kecamatan dan status jalan yang diakses adalah 420,91 kilometer dengan kondisi baik sekitar 185,82 Km, 31,14 Km kondisi sedang, 17,10 Km kondisi rusak, dan 186,86 Km kondisi rusak berat. Berdasarkan jenis permukaannya, jalan di Kabupaten Bengkulu Tengah dari total panjang jalan 420,91 km, jalan aspal 287,35 km, 62,09 km kerikil/koral dan 67,57 km perkerasan tanah sisanya 3,90 km tanah.

Tabel 2.17
Panjang Jalan Kabupaten Menurut Kecamatan dan Kondisi Jalan di Kabupaten Bengkulu Tengah, 2024

Kecamatan *District*	**Kondisi Jalan (km)** *Road Condition (km)*				
	Baik *Good*	**Sedang** *Moderat*	**Rusak** *Damaged*	**Rusak Berat** *Severaly Damaged*	**Jumlah** *Total*
(1)	(2)	(3)	(4)	(5)	(6)
Talang Empat	11,58	2,20	-,60	4,62	19,00
Semidang Lagan	11,34	1,55	-,66	20,41	33,96
Karang Tinggi	21,50	2,87	-,65	34,68	59,70
Taba Penanjung	6,86	-,70	-,84	10,11	18,51
Merigi Kelindang	6,49	6,32	4,61	18,10	35,52
Pagar Jati	20,69	5,23	-,15	15,41	41,49
Merigi Sakti	6,49	6,32	4,61	18,10	35,52
Pondok Kelapa	47,80	3,46	5,20	15,65	72,11
Pondok Kubang	23,45	2,79	1,36	29,59	57,18
Pematang Tiga	16,00	-,00	-,35	14,49	30,84
Bang Haji	12,08	4,50	2,05	9,09	27,72
Bengkulu Tengah	185,82	31,14	17,10	186,86	420,91

Sumber: Bengkulu Tengah Dalam Angka, 2025

2. Irigasi

Mata pencaharian masyarakat Kabupaten Bengkulu Tengah sebagian besar adalah petani. Dari areal sawah yang ada di Kabupaten Bengkulu Tengah, memiliki jaringan irigasi sepanjang 107.145 meter. Berikut Tabel drainase/irigasi di Kabupaten Bengkulu Tengah sebagai berikut.

Tabel 2.18
Dimensi Jaringan Irigasi
Kabupaten Bengkulu Tengah

Panjang Saluran (m)	***Panjang Saluran***		***Luas Cakupan***	
	Primer (m)	**Sekunder (m)**	**Potensial (Ha)**	**Fungsional (Ha)**
107.145	7.698	99.447	6.501,5	3.387

Sumber: RTRW kabupaten Bengkulu Tengah, 2012-2032

3. Sistem Jaringan Air Bersih

Masyarakat Bengkulu Tengah umumnya masih menggunakan sumur sebagai sumber air bersih, baik untuk dikomsumsi maupun untuk mencuci dan mandi dan kurang dari 10 persen masyarakat yang dapat menikmati jaringan air bersih dari PDAM. Masyarakat yang menggunakan PDAM sebagai sumber air bersih terdapat pada Kecamatan Talang Empat, Karang Tinggi, Pondok Kelapa Dan Taba Penanjung. Masyarakat yang tinggal dekat dengan aliran sungai, umumnya menggunakan air sungai untuk keperluan mandi dan cuci.

4. Sistem Jaringan Listrik

Pembangunan di sektor listrik bertujuan untuk meningkatkan kesejahteraan masyarakat, baik di desa maupun di kota. Dengan adanya jaringan listrik maka sektor-sektor lainnya seperti industri kecil dan rumah tangga, pertanian, dan jasa dapat berkembang sehingga meningkatkan kegiatan perekonomian di daerah tersebut. Pada tahun 2014 ini Kabupaten Bengkulu Tengah tercatat tidak ada desa yang belum dialiri arus listrik dan semua desa telah dialiri oleh jaringan listrik.

2.1.3.2 Fokus Layanan Urusan Pilihan

a. Jumlah Investor Berskala Nasional (PMDN/PMA)

Penanaman modal dari para investor sangat dibutuhkan dan berpengaruh terhadap pendapatan asli daerah serta perekrutan tenaga kerja.Hal ini juga dapat mempercepat laju pertumbuhan ekonomi Kabupaten Bengkulu Tengah. Investor yang masuk ke Kabupaten Bengkulu Tengah dari Tahun 2009-2011 tidak mengalami penambahan secara signifikan. Hal ini menjadi kewajiban bagi pemerintah daerah untuk menarik minat para investor untuk berinvestasi di Kabupaten Bengkulu Tengah.

Rendahnya daya serap bidang ketenagakerjaan di Kabupaten Bengkulu Tengah adalah karena struktur perekonomian masyarakat bertumpu pada sektor pertanian. Lebih dari 70 % masyarakat pada umumnya adalah petani yang masih menggunakan sistem tradisional dan sektor lain yang belum berkembang sehinga belum mampu menciptakan peluang kerja bagi masyarakat Kabupaten Bengkulu Tengah.

Pelayanan umum merupakan aspek penting yang perlu diperhatikan karena berhubungan langsung dengan masyarakat. Secara nasional, pemerintah terus berupaya untuk memberikan pelayanan terbaik untuk masyarakat. Dengan diterapkannya sistem Standar Pelayanan Minimum (SPM), maka setiap aparatur pemerintah memiliki kewajiban untuk memberikan pelayanan sesuai dengan standar yang telah ditetapkan. Akan tetapi, kewajiban tersebut dapat dipenuhi jika sumber daya manusia yang memiliki tugas memberikan pelayanan telah paham serta didukung oleh peralatan sesuai standar. Kondisi yang terjadi di Kabupaten Bengkulu Tengah saat ini, kurangnya tenaga yang profesional dan berkualitas dalam melayani masyarakat dan kurangnya dukungan peralatan yang memadai, sehingga pelayanan yang sesuai standar belum dapat diwujudkan.

2.1.4. Aspek Daya Saing Daerah

2.1.4.1 Fokus Kemampuan Ekonomi Daerah

a. PDRB

Perbandingan antar kabupaten ini, menyajikan gambaran informasi kabupaten/kota di Provinsi Bengkulu. Berdasarkan harga konstan 2010, nilai PDRB Bengkulu Tengah pada tahun 2024 mengalami peningkatan. Sampai pada tahun 2024, peranan sektor pertanian dalam perekonomian Kabupaten Bengkulu Tengah masih sangat dominan. Fenomena ini tampak dari peranan sektor pertanian dalam PDRB Kabupaten Bengkulu Tengah atas dasar harga berlaku yang relatif sangat besar dibandingkan sektor-sektor lain. Nilai nominal PDRB sektor pertanian atas dasar harga berlaku pada tahun 2024 mencapai 2.028,97 miliar rupiah, dengan besar sumbangan terhadap PDRB Kabupaten Bengkulu Tengah sebesar 29,92 persen. Dibandingkan tahun 2023 besar sumbangan sektor pertanian terhadap PDRB total Kabupaten Bengkulu Tengah mengalami peningkatan dan kedudukannya sebagai leading sector dalam perekonomian Kabupaten Bengkulu Tengah masih sulit untuk digeser oleh sektor-sektor lain. Sektor lain dengan sumbangan besar adalah pertambangan dengan nilai nominal atas dasar harga berlaku pada tahun 2024 sebesar 1.343,97 miliar rupiah.

Pertumbuhan PDRB atas dasar harga konstan 2010 di Provinsi Bengkulu dapat dilihat pada tabel 2.18 berikut:

Tabel 2.19
Produk Domestik Regional Bruto Atas Dasar Harga Berlaku Menurut Kabupaten/Kota (miliar rupiah), 2020–2024

Kabupaten/Kota *Regency/Municipality*	2020	2021	2022	2023	2024
(1)	(2)	(3)	(4)	(5)	(6)
Bengkulu Selatan	5.819,78	6.196,61	6.712,80	7.201,15	7.864,10
Rejang Lebong	9.537,30	10.091,53	10.992,82	11.899,11	13.066,13
Bengkulu Utara	8.416,32	9.854,65	12.318,65	12.490,55	12.781,53
Kaur	3.612,34	3.900,87	4.226,60	4.547,70	4.963,57
Seluma	4.730,45	5.053,60	5.436,50	5.738,87	6.344,92
Mukomuko	5.266,95	5.693,09	6.217,19	6.799.60	7.566,42
Lebong	3.400,86	3.627,78	3.888,92	4.159.09	4.580,71
Kepahiang	4.409,81	4.748,46	5.160,76	5.615,59	6.265,45
Bengkulu Tengah	4.672,10	5.466,24	6.544,56	6.665,19	6.781,90
Kota Bengkulu	23.498,49	24.974,92	28.090,43	30.811,41	33.148,31

Sumber :Bengkulu Dalam Angka, 2025

Daya saing daerah adalah kemampuan perekonomian daerah dalam mencapai pertumbuhan tingkat kesejahteraan yang tinggi dan berkelanjutan dengan tetap terbuka pada persaingan dengan provinsi lainnya yang berdekatan, domestik atau internasional. Aspek daya saing daerah terdiri dari kemampuan ekonomi daerah, fasilitas wilayah atau infrastruktur, iklim berinvestasi dan sumber daya manusia.

2.1.4.1.1 Konsumsi Rumah Tangga Perkapita

Pengeluaran rata-rata per kapita adalah biaya yang dikeluarkan untuk konsumsi semua anggota rumah tangga selama sebulan baik yang berasal dari pembelian, pemberian maupun produksi sendiri dibagi dengan banyaknya anggota rumah tangga dalam rumah tangga tersebut. Besarnya pendapatan penduduk yang diterima rumah tangga merupakan gambaran kesejahteraan suatu masyarakat. Tetapi banyak faktor yang menjadi penghalang dalam mengumpulkan data pendapatan rumah tangga tersebut. Oleh karena itu, BPS menggunakan pendekatan pengeluaran untuk mendapatkan perkiraan pendapatan. Pengumpulan data tersebut dilakukan melalui Survei Sosial Ekonomi Nasional (Susenas) yang dilakukan setiap tahun.

Pengeluaran rumah tangga yang terdiri atas pengeluaran untuk konsumsi makanan dan bukan makanan, menggambarkan pengalokasian pendapatan masyarakat dalam memenuhi kebutuhan hidupnya. Meskipun harga komoditas antar daerah berbeda, namun nilai pengeluaran rumah tangga dapat menunjukkan perbedaan tingkat kesejahteraan penduduk antar wilayah khususnya dari sisi ekonomi sehingga angka pengeluaran juga dapat dipakai untuk pembanding antar wilayah.

Pada tahun 2024, rata-rata pengeluaran per kapita rumah tangga dalam memenuhi kebutuhan konsumsinya sebesar Rp. 1.247.486 per kapita per bulan yang terbagi atas konsumsi makanan sebesar Rp. 716.161 per kapita per bulan dan konsumsi bukan makanan sebesar Rp. 531.325 per kapita per bulan. Pengeluaran rumah tangga untuk makanan sebagian besar digunakan untuk konsumsi makanan dan minuman jadi sebesar Rp. 164.775 per bulan, diikuti konsumsi padi-padian sebesar Rp. 116.370 per bulan, dan konsumsi rokok sebesar Rp. 103.971 per bulan. Sedangkan pengeluaran rumah tangga bukan makanan sebagian besar digunakan untuk konsumsi perumahan dan fasilitas rumah tangga sebesar Rp. 273.694 per bulan, diikuti konsumsi aneka komoditas dan jasa Rp. 122.888 per bulan, dan pajak pungutan dan asuransi sebesar Rp. 48.657 per bulan.

Tabel 2.20
Rata-rata Pengeluaran per Kapita Sebulan Menurut Kelompok Komoditas dan Klasifikasi Desa di di Kabupaten Bengkulu Tengah (rupiah), 2023 dan 2024

Kelompok Komoditas/*Commodity Group*	2023	2024
(1)	(2)	(3)
Makanan/*Food*		
Padi-padian/*Cereals*	91.104	116.370
Umbi-umbian/*Tubers*	6.684	6.927
Ikan/udang/cumi/kerang/*Fish/shrimp/common squid/shells*	55.240	59.870
Daging/*Meat*	28.686	30.161
Telur dan susu/*Eggs and milk*	23.615	30.156
Sayur-sayuran/*Vegetabels*	76.716	92.430
Kacang-kacangan/*Legumes*	10.349	10.468
Buah-buahan/*Fruits*	24.891	36.537
Minyak dan kelapa/*Oil and coconut*	24.073	21.948
Bahan minuman/*Beverage stuffs*	19.452	20.784
Bumbu-bumbuan/*Spices*	10.376	10.398
Konsumsi lainnya/*Miscellaneous food items*	11.754	11.366
Makanan dan minuman jadi/*Prepared food and beverages*	173.316	164.775
Rokok/*Cigarettes*	106.994	103.971
Jumlah makanan/*Total food*	**663.251**	**716.161**
Bukan makanan/*Non-food*		
Perumahan dan fasilitas rumah tangga/*Housing and household facilities*	285.799	273.694
Aneka barang dan jasa/*Goods and services*	118.697	122.888
Pakaian, alas kaki, dan tutup kepala/*Clothing, footwear, and headgear*	34.883	30.995
Barang tahan lama/*Durable goods*	31.420	30.540
Pajak, pungutan, dan asuransi/*Taxes and insurance*	51.579	48.657
Keperluan pesta dan upacara/kenduri/*Parties and ceremonies*	9.592	24.551
Jumlah bukan makanan/*Total non-food*	**531.970**	**531.325**
Jumlah/*Total*	**1.195.221**	**1.247.486**

Sumber : Bengkulu Tengah Dalam Angka, 2025

2.1.4.1.2 Nilai Tukar Petani

Grafik pada Gambar 1 menunjukkan perkembangan NTP dan NTUP Provinsi Bengkulu dari Maret 2024 hingga Maret 2025. Dari grafik tersebut, terlihat bahwa NTP dan NTUP cenderung mengalami peningkatan, namun mengalami penurunan pada Mei dan Agustus 2024, serta Januari 2025. Pada Maret 2025, NTP dan NTUP mengalami peningkatan dengan nilai NTP sebesar 208,01 dan NTUP sebesar 207,68.

Gambar. 2.2
Perkembangan NTP dan NUP Provinsi Bengkulu, Februari 2023 – Februari 2024(2018=100)

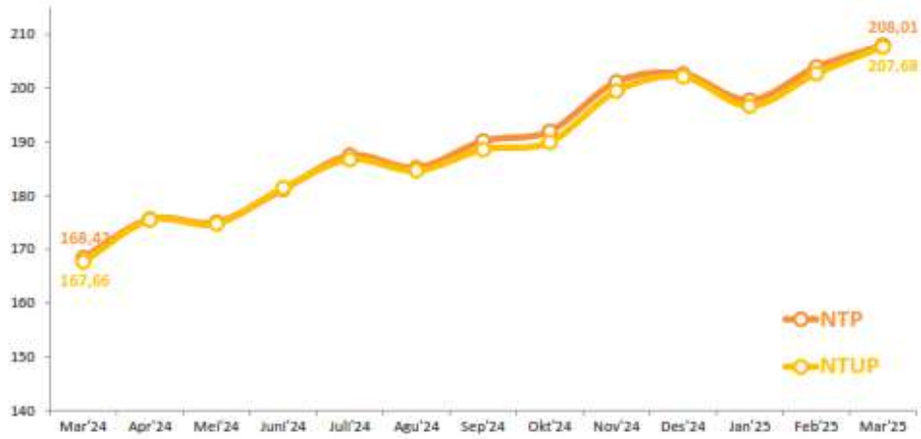

Sumber : *Berita Resmi Statistik, 2025*

Tabel.2.21
Nilai Tukar Usaha Pertanian per Subsektor dan Persentase Perubahannya, Maret 2025 (2018=100)

NTUP Subsektor	Februari2025	Maret 2025	% Perubahan
(1)	(2)	(3)	(4)
Tanaman Pangan	112,06	114,30	2,00
Hortikultura	114,19	110,14	-3,55
Tanaman Perkebunan Rakyat	230,51	236,78	2,72
Peternakan	101,38	101,26	-0,12
Perikanan	108,78	109,35	0,53
- Nelayan	108,54	109,06	0,48
- Pembudidaya Ikan	109,19	109,85	0,60
NTUP	**202,73**	**207,68**	**2,44**

Sumber : *Berita Resmi Statistik, 2025*

2.1.4.1.3 Indeks Harga yang Diterima Petani (It)

Pada Maret 2025, secara keseluruhan It mengalami peningkatan sebesar 2,78 persen dibanding It Februari 2025, yaitu dari 254,44 menjadi 261,52. Peningkatan It pada Maret 2025 disebabkan oleh meningkatnya It pada empat subsektor pertanian, yaitu subsektorTanaman Pangan sebesar 2,20 persen; subsektor Tanaman Perkebunan Rakyat sebesar 3,06 persen; subsektor Peternakan sebesar 0,68 persen; dan subsektor Perikanan sebesar 1,48 persen. Sementara subsektor yang mengalami penurunan adalah subsektor Hortikultura sebesar 3,22 persen.

2.1.4.1.4 Indeks Harga yang Dibayar Petani (Ib)

Melalui Ib dapat dilihat fluktuasi harga barang dan jasa yang dikonsumsi oleh masyarakat perdesaan, khususnya petani yang merupakan bagian terbesar dari masyarakat perdesaan, serta fluktuasi harga barang dan jasa yang diperlukan untuk memproduksi hasil pertanian.

Pada Maret 2025, Ib mengalami peningkatan sebesar 0,77 persen bila dibanding Ib Februari 2025, yaitu dari 124,76 menjadi 125,73. Hal ini disebabkan oleh peningkatan Ib pada seluruh subsektor pertanian, yaitu subsektor Tanaman Pangan sebesar 0,63 persen; subsector Hortikultura sebesar 0,94 persen; subsektor Tanaman Perkebunan Rakyat sebesar 0,78 persen; subsektor Peternakan sebesar 0,86 persen; dan subsektor Perikanan sebesar 0,94 persen.

Tabel.2.22
Nilai Tukar Petani Per Subsektor Serta Persentase Perubahannya (2018=100)

Subsektor	Januari 2024	Februari 2024	% Perubahan
(1)	(2)	(3)	(4)
Gabungan			
a. Nilai Tukar Petani (NTP)	203,93	208,01	2,00
b. Indeks Harga yang Diterima oleh Petani (It)	254,44	261,52	2,78
c. Indeks Harga yang Dibayar oleh Petani (Ib)	124,76	125,73	0,77
- Indeks Konsumsi Rumah Tangga	124,77	125,88	0,89
- Indeks Biaya Produksi dan Penambahan Barang Modal (BPPBM)	125,50	125,92	0,33
Gabungan tanpa Perikanan			
a. Nilai Tukar Petani (NTP)	205,15	209,27	2,01
b. Indeks Harga yang Diterima oleh Petani (It)	256,05	263,20	2,79
c. Indeks Harga yang Dibayar oleh Petani (Ib)	124,81	125,77	0,77
- Indeks Konsumsi Rumah Tangga	124,74	125,85	0,89
- Indeks Biaya Produksi dan Penambahan Barang Modal (BPPBM)	125,60	126,02	0,33
1. Tanaman Pangan			
a. Nilai Tukar Petani Tanaman Pangan (NTPP)	109,56	111,27	1,57
b. Indeks Harga yang Diterima oleh Petani (It)	136,14	139,14	2,20
- Padi	135,82	138,10	1,67
- Palawija	138,14	145,65	5,43
c. Indeks Harga yang Dibayar oleh Petani (Ib)	124,27	125,05	0,63
- Indeks Konsumsi Rumah Tangga	125,17	126,12	0,76
- Indeks Biaya Produksi dan Penambahan Barang Modal (BPPBM)	121,49	121,73	0,20
2. Hortikultura			
a. Nilai Tukar Petani Hortikultura (NTPH)	111,29	106,69	-4,13
b. Indeks Harga yang Diterima oleh Petani (It)	138,71	134,24	-3,22
- Sayur-sayuran	139,43	134,81	-3,31
- Buah-buahan	109,31	108,38	-0,85
- Tanaman Obat	124,78	128,95	3,34
c. Indeks Harga yang Dibayar oleh Petani (Ib)	124,64	125,82	0,94
- Indeks Konsumsi Rumah Tangga	126,01	127,52	1,20
- Indeks Biaya Produksi dan Penambahan Barang Modal (BPPBM)	121,47	121,88	0,34
3. Tanaman Perkebunan Rakyat			

Subsektor	Januari 2024	Februari 2024	% Perubahan
(1)	(2)	(3)	(4)
a. Nilai Tukar Petani Perkebunan Rakyat (NTPR)	234,11	239,41	2,26
b. Indeks Harga Yang Diterima Oleh Petani (lt)	292,85	301,81	3,06
- Tanaman Perkebunan Rakyat	292,85	301,81	3,06
c. Indeks Harga Yang Dibayar Oleh Petani (lb)	125,09	126,06	0,78
- Indeks Konsumsi Rumah Tangga	124,58	125,70	0,90
- Indeks Biaya Produksi Dan Penambangan Barang Modal (BPPBM)	127,04	127,46	0,33
4. Peternakan			
a. Nilai Tukar Petani Peternakan (NTPT)	98,03	97,86	-0,18
b. Indeks Harga yang Diterima oleh Petani (It)	118,99	119,80	0,68
- Ternak Besar	123,86	125,07	0,98
- Ternak Kecil	153,66	147,03	-4,32
- Unggas	104,31	105,26	0,91
- Hasil Ternak	136,35	137,30	0,70
c. Indeks Harga yang Dibayar oleh Petani (Ib)	121,38	122,42	0,86
- Indeks Konsumsi Rumah Tangga	124,68	125,81	0,91
- Indeks Biaya Produksi dan Penambangan Borang Modal (BPPBM)	117,37	118,31	0,80
5. Perikanan			
a. Nilai Tukar Nelayan Dan Pembudidaya Ikan (NTNP)	105,47	106,03	0,53
b. Indeks Harga Yang Diterima Oleh Nelayan Dan Pembudidaya Ikan (It)	127,81	129,69	1,48
c. Indeks Harga Yang Dibayar Oleh Nelayan Dan Pembudidaya Ikan (lb)	121,17	122,31	0,94
- Indeks Konsumsi Rumah Tangga	126,89	127,91	0,80
- Indeks Biaya Produksi Dan Penambahan Barang Modal (BPPBM)	117,49	118,60	0,94
5.1 Perikanan Tangkap			
a. Nilai Tukar Nelayan (NTN)	106,16	106,51	0,33
b. Indeks Harga Yang Diterima Oleh Nelayan (It)	132,26	133,51	0,94
- Penangkapan Perairan Umum	132,79	134,06	0,95
- Penangkapan Laut	132,79	134,06	0,95
c. Indeks Harga Yang Dibayar Nelayan (Ib)	124,59	125,35	0,61
- Indeks Konsumsi Rumah Tangga	126,46	127,37	0,71
- Indeks Biaya Produksi dan Penambahan Barang Modal (BPPBM)	121,86	122,42	0,46
5.2 Perikanan Budidaya			
a. Nilai Tukar Pembudidaya Ikan (NTPi)	104,33	105,24	0,88
b. Indeks Harga Yang Diterima Oleh Pembudidaya Ikan Laut (It)	120,86	123,74	2,38
- Budidaya Air Tawar	120,86	123,74	2,38
c. Indeks Harga Yang Dibayar Oleh Pembudidaya Ikan (lb)	115,85	117,57	1,49
- Indeks Konsumsi Rumah Tangga	127,56	128,77	1,49
- Indeks Biaya Produksi dan Penambahan Barang Modal (BPPBM)	110,68	112,64	1,77

Sumber : *Berita Resmi Statistik, 2025*

Daya saing daerah berkaitan erat dengan perkembangan ekonomi daerah dan tingkat investasi. Pertumbuhan ekonomi menunjukkan sejauh mana aktivitas perekonomian akan

menghasilkan tambahan pendapatan masyarakat pada periode tertentu. Oleh karena pada dasarnya aktivitas perekonomian adalah suatu proses penggunaan faktor produksi untuk menghasilkan output, maka proses ini pada gilirannya akan menghasilkan balas jasa terhadap faktor produksi yang dimiliki oleh masyarakat. Dengan adanya pertumbuhan ekonomi, diharapkan pendapatan masyarakat akan meningkat sebagai pemilik faktor produksi, sehingga akan berpengaruh terhadap daya saing daerah.Struktur perekonomian Kabupaten Bengkulu Tengah pada dasarnya tidak berbeda jauh dengan kabupaten-kabupaten lainnya di Provinsi Bengkulu, masih didominasi oleh sektor pertanian dengan subsektor tanaman bahan makanan penghasil utama.

Sementara itu, meningkatkan investasi pemerintah Kabupaten Bengkulu Tengah telah berupaya untuk memberikan kemudahan-kemudahan pada investor dengan membentuk DPMPTSP (Dinas Penanaman Modal Pelayanan Terpadu Satu Pintu). Dengan adanya DPMPTSP tersebut, maka pelayanan perijinan usaha sudah dapat terkoordinir dengan baik. Namun, perbaikan dalam pelayanan masih terus akan ditingkatkan.

Kabupaten Bengkulu Tengah sedang menyusun dokumen tata ruang. Berdasarkan hasil kajian dalam draft dokumen tata ruang, Kabupaten Bengkulu Tengah yang menjadi wilayah *hinterland* Kota Bengkulu memiliki potensi sebagai daerah pelayanan kota. Artinya, di wilayah Kabupaten Bengkulu Tengah memungkinkan dibangun fasilitas-fasilitas perumahan bagi masyarakat yang bekerja di kota. Selain itu, lokasi Kabupaten Bengkulu Tengah juga strategis karena dilintasi jalan nasional yang menghubungkan Kota Bengkulu - Kota Padang dan Kota Bengkulu - Kota Palembang. Posisi strategis ini harus mampu dimanfaatkan untuk menunjang pertumbuhan ekonomi daerah.

2.1.4.2 Sektor Pertanian

Karakteristik geografis Kabupaten Bengkulu Tengah beragam, terdiri dari kawasan pesisir, kawasan perbukitan, dan kawasan pegunungan**.** Kawasan pesisir terletak pada Kecamatan Pondok Kelapa yang merupakan satuan dataran rendah alluvial dengan potensi sumber daya laut dan pesisir, pertanian dan pertambangan pasir besi. Kawasan pebukitan tersebar di Kecamatan Talang Empat, Kecamatan Pondok Kubang, Kecamatan Karang Tinggi, Kecamatan Pagar Jati, Kecamatan Bang Haji, dan Kecamatan Pematang Tiga, sebagian besar dimanfaatkan sebagai lahan perkebunan, tegalan dan ladang serta kegiatan pertambangan batubara. Sedangkan kawasan pegunungan yang sebagian besar adalah kawasan hutan lindung terletak di Kecamatan Karang Tinggi, Kecamatan Pematang Tiga, Kecamatan Merigi Sakti, Kecamatan Merigi Kelindang, dan Kecamatan Taba Penanjung.

Dengan kondisi wilayah tersebut potensi Kabupaten Bengkulu Tengah tersebar, mulai dari pesisir hingga ke pegunungan. Akan tetapi, sejauh ini sektor pertanian merupakan sektor yang lebih dominan berkembang.**S**ektor pertanian yang memberikan kontribusi yang besar dalam PDRB Kabupaten Bengkulu Tengah relatif sama dengan Kabupaten Bengkulu Utara yaitu pertanian tanaman pangan dan palawija. Hal ini didukung oleh lapisan tanah, topografi, dan

iklim sangat cocok untuk bercocok tanam palawija dan tanaman pangan. Sebagai bagian dari Kabupaten Bengkulu Utara, dahulunya wilayah Kabupaten Bengkulu Tengah juga merupakan salah satu sentra produksi padi di Provinsi Bengkulu.

Saat ini potensi pengembangan produksi padi di Kabupaten Bengkulu Tengah masih dapat ditingkatkan melalui program perluasan areal tanaman pangan dan intensifikasi pertanian. Akan tetapi belakangan ini terjadi kecenderungan pengalihan fungsi lahan pertanian menjadi lahan perkebunan, terutama perkebunan sawit dan karet, yang menyebabkan semakin menurunnya luas areal pertanian. Hal ini merupakan permasalahan sekaligus potensi yang harus disikapi secara bijak oleh pemerintah dan masyarakat, mengingat bahwa sektor perkebunan merupakan salah satu sektor yang diharapkan dapat menunjang perekonomian masyarakat dan pendapatan daerah terutama dalam penunjang pengentasan kemiskinan di Kabupaten Bengkulu Tengah.

Kondisi lahan di Kabupaten Bengkulu Tengah yang masih luas dan sangat memungkinkan untuk dikembangkan perkebunan sehingga dapat meningkatkan jumlah produksi yang akan menambah penghasilan bagi masyarakat. Dengan berkembangnya sektor perkebunan, diharapkan Kabupaten Bengkulu Tengah akan mampu menjadi sentra perkebunan seperti karet, kelapa sawit, kopi dan kakao yang kemudian akan mendorong perkembangan sektor industri yang saat ini telah mulai berkembang di Kabupaten Bengkulu Tengah. Selain perkebunan rakyat, saat ini terdapat beberapa perkebunan besaryang dikelola oleh perusahaan seperti PT. Agri Andalas, PT. Bio Nusantara, dan PT. Bengkulu Sawit Jaya. Adapun data mengenai produksi tanaman perkebunan di Kabupaten Bengkulu Tengah sebagai berikut:

Tabel 2.23
Produksi Perkebunan Menurut Kecamatan dan Jenis Tanaman di Kabupaten Bengkulu Tengah (ton), 2023 dan 2024

Kecamatan/*District*	Kelapa Sawit/*Oil Palm*		Kelapa/*Coconut*	
	2023	2024	2023	2024
(1)	(2)	(3)	(4)	(5)
Talang Empat	45.562	56.127	53	53
Semidang Lagan	59.162	59.177	56	56
Karang Tinggi	54.773	54.863	58	57
Taba Penanjung	45.506	45.536	133	133
Merigi Kelindang	44.111	46.889	64	64
Pagar Jati	62.509	55.562	116	116
Merigi Sakti	50.177	50.221	95	95
Pondok Kelapa	85.745	91.532	189	189
Pondok Kubang	62.672	62.732	46	46
Pematang Tiga	60.902	60.932	82	82
Bang Haji	49.686	49.760	150	150
Bengkulu Tengah	**620.805**	**633.331**	**1.042**	**1.042**

Lanjutan Tabel/*Continued Tabel 2.23*

Kecamatan/*District*	Karet/*Rubber*		Kopi/*Coffee*	
	2023	2024	2023	2024
(1)	(6)	(7)	(8)	(9)
Talang Empat	976	969	91	91
Semidang Lagan	1.197	1.190	205	205
Karang Tinggi	1.446	1.438	130	130

Kecamatan/*District*	Karet/*Rubber*		Kopi/*Coffee*	
	2023	2024	2023	2024
(1)	(6)	(7)	(8)	(9)
Taba Penanjung	1.437	1.431	655	655
Merigi Kelindang	2.082	2.075	259	259
Pagar Jati	1.401	1.400	146	146
Merigi Sakti	2.413	2.404	301	301
Pondok Kelapa	1.154	1.216	150	150
Pondok Kubang	1.806	1.797	146	146
Pematang Tiga	1.313	1.305	408	408
Bang Haji	1.272	1.201	971	971
Bengkulu Tengah	**16.497**	**16.426**	**3.462**	**3.462**

Lanjutan Tabel/*Continued Tabel 2.23*

Kecamatan/*District*	Kakao/*Cocoa*		Tebu/*Sugar Cane*	
	2023	2024	2023	2024
(1)	(10)	(11)	(12)	(13)
Talang Empat	1	1	-	-
Semidang Lagan	1	1	-	-
Karang Tinggi	1	1	-	-
Taba Penanjung	5	5	-	-
Merigi Kelindang	2	2	-	-
Pagar Jati	-	-	-	-
Merigi Sakti	-	-	-	-
Pondok Kelapa	3	2	-	-
Pondok Kubang	-	-	-	-
Pematang Tiga	7	6	-	-
Bang Haji	3	3	-	-
Bengkulu Tengah	**23**	**21**	**-**	**-**

Lanjutan Tabel/*Continued Tabel 2.23*

Kecamatan/*District*	Teh/*Tea*		Tembakau/*Tobacco*	
	2023	2024	2023	2024
(1)	(14)	(15)	(16)	(17)
Talang Empat	-	-	-	-
Semidang Lagan	-	-	-	-
Karang Tinggi	-	-	-	-
Taba Penanjung	-	-	-	-
Merigi Kelindang	-	-	-	-
Pagar Jati	-	-	-	-
Merigi Sakti	-	-	-	-
Pondok Kelapa	-	-	-	-
Pondok Kubang	-	-	-	-
Pematang Tiga	-	-	-	-
Bang Haji	-	-	-	-
Bengkulu Tengah	**-**	**-**	**-**	**-**

Sumber: Bengkulu Tengah Dalam Angka, 2025

Produksi tanaman perkebunan terbesar di Kabupaten Bengkulu Tengah pada tahun 2024 adalah kelapa sawit sebesar 633.331 ton dan diikuti karet sebesar 16.426 ton kemudian kopi robusta sebesar 3.462 ton. Luas Areal Tanaman Perkebunan Rakyat Menurut Jenis Tanaman di Kabupaten Bengkulu Tengah (ha), pada tahun 2024 seperti karet, kelapa, kelapa sawit dan lain-lain adalah 65.178 hektar.

Kabupaten Bengkulu Tengah merupakan salah satu sentra penghasil beras dan holtikultura khususnya durian dan rambutan. Produksi di Kabupaten Bengkulu Tengah masih dapat ditingkatkan melalui program perluasan areal tanaman pangan dan intensifikasi pertanian.

Produksi Tanaman Sayuran Menurut Kecamatan di Kabupaten Bengkulu Tengah Tahun 2023 dan 2024 dapat dilihat pada Tabel 2.24 di bawah ini:

Tabel 2.24
Produksi Tanaman Sayuran Menurut Kecamatan dan Jenis Tanaman di Kabupaten Bengkulu Tengah (Kwintal) Tahun 2023 dan 2024

Kecamatan/*District*	Bawang Merah/*Shallot*		Cabai Besar/TW/Teropong *Chili/Big Chili*	
	2023	2024	2023	2024
(1)	(2)	(3)	(4)	(5)
Talang Empat	-	-	-	-
Semidang Lagan	-	-	-	-
Karang Tinggi	-	-	-	-
Taba Penanjung	-	-	-	2
Merigi Kelindang	-	-	-	-
Pagar Jati	-	-	12	3
Merigi Sakti	-	-	-	-
Pondok Kelapa	-	-	100	76
Pondok Kubang	-	-	-	-
Pematang Tiga	-	-	22	135
Bang Haji	-	-	-	3
Bengkulu Tengah	**-**	**-**	**134**	**219**

Lanjutan Tabel/*Continued Tabel 2.24*

Kecamatan/*District*	Cabai Keriting/*Curly Chili*		Cabai Rawit *Chili/Cayenne Pepper*	
	2023	2024	2023	2024
(1)	(6)	(7)	(8)	(9)
Talang Empat	70	17	31	19,5
Semidang Lagan	18	11	-	-
Karang Tinggi	6	13,3	-	2
Taba Penanjung	94	29	91	24
Merigi Kelindang	41	53	7	4,8
Pagar Jati	22	23	10	4
Merigi Sakti	-	-	26	46
Pondok Kelapa	-	-	37	41,5
Pondok Kubang	7	19,8	8	28,8
Pematang Tiga	-	2	18	119
Bang Haji	4	-	-	-
Bengkulu Tengah	**262**	**168,1**	**228**	**289,6**

Lanjutan Tabel/*Continued Tabel 2.24*

Kecamatan/*District*	Kentang/*Potato*		Kubis/*Cabbage*		Tomat/*Tomato*	
	2023	2024	2023	2024	2023	2024
(1)	(10)	(11)	(12)	(13)	(14)	(15)
Talang Empat	-	-	-	-	2	6
Semidang Lagan	-	-	-	-	-	-
Karang Tinggi	-	-	-	-	-	-
Taba Penanjung	-	-	-	-	1	1
Merigi Kelindang	-	-	-	-	-	1
Pagar Jati	-	-	-	-	1	3
Merigi Sakti	-	-	-	-	-	-
Pondok Kelapa	-	-	-	-	-	-
Pondok Kubang	-	-	-	-	-	-
Pematang Tiga	-	-	-	-	-	-
Bang Haji	-	-	-	-	-	-
Bengkulu Tengah	**-**	**-**	**-**	**-**	**4**	**11**

Lanjutan Tabel/*Continued Tabel 2.24*

Kecamatan/*District*	Bawang Putih/*Garlic*		Bawang Daun/*Scallon*		Bayam/*Spinach*	
	2023	2024	2023	2024	2023	2024
(1)	(16)	(17)	(18)	(19)	(20)	(21)
Talang Empat	-	-	-	-	563	537

Kecamatan/*District*	Bawang Putih/*Garlic*		Bawang Daun/*Scallon*		Bayam/*Spinach*	
	2023	2024	2023	2024	2023	2024
(1)	(16)	(17)	(18)	(19)	(20)	(21)
Semidang Lagan	-	-	-	-	-	-
Karang Tinggi	-	-	-	-	-	-
Taba Penanjung	-	-	-	-	-	-
Merigi Kelindang	-	-	-	-	-	-
Pagar Jati	-	-	1	-	-	-
Merigi Sakti	-	-	-	-	-	-
Pondok Kelapa	-	-	-	-	43	51,5
Pondok Kubang	-	-	2	-	1	-
Pematang Tiga	-	-	-	-	-	-
Bang Haji	-	-	-	-	-	-
Bengkulu Tengah	**-**	**-**	**3**	**-**	**607**	**588,5**

Lanjutan Tabel/*Continued Tabel 2.24*

Kecamatan/*District*	Jamur Merang *Straw Mushrooms*		Kacang Panjang *Long Beans*		Kangkung *Water Spinach*	
	2023	2024	2023	2024	2023	2024
(1)	(22)	(23)	(24)	(25)	(26)	(27)
Talang Empat	-	-	-	17	561	199
Semidang Lagan	-	-	-	-	-	-
Karang Tinggi	-	-	-	-	-	-
Taba Penanjung	-	-	6	-	-	-
Merigi Kelindang	-	-	-	-	2	-
Pagar Jati	-	-	3	-	-	-
Merigi Sakti	-	-	2	6	-	-
Pondok Kelapa	-	-	96	46	63	22,5
Pondok Kubang	-	-	2	13,8	2	1,1
Pematang Tiga	-	-	7	1	-	-
Bang Haji	-	-	-	-	-	-
Bengkulu Tengah	**-**	**-**	**116**	**83,8**	**628**	**222,6**

Lanjutan Tabel/*Continued Tabel 2.24*

Kecamatan/*District*	Ketimun/*Cucumber*		Lobak/*Radish*		Melon/*Melon*	
	2023	2024	2023	2024	2023	2024
(1)	(28)	(29)	(30)	(31)	(32)	(33)
Talang Empat	5	3	-	-	-	2
Semidang Lagan	-	-	-	-	-	-
Karang Tinggi	-	-	-	-	-	-
Taba Penanjung	-	-	-	-	-	-
Merigi Kelindang	-	-	-	-	-	-
Pagar Jati	-	-	-	-	-	-
Merigi Sakti	-	-	-	-	-	-
Pondok Kelapa	166	80	-	-	-	-
Pondok Kubang	-	3	-	-	-	-
Pematang Tiga	7	2	-	-	1	-
Bang Haji	-	-	-	-	-	-
Bengkulu Tengah	**173**	**88**	**-**	**-**	**1**	**2**

Lanjutan Tabel/*Continued Tabel 2.24*

Kecamatan/*District*	Sawi/*Cabbage*		Semangka/*Water Melon*		Terung/*Eggplant*	
	2023	2024	2023	2024	2023	2024
(1)	(34)	(35)	(36)	(37)	(38)	(39)
Talang Empat	-	-	104	125	311	114
Semidang Lagan	-	-	-	-	-	-
Karang Tinggi	-	-	-	-	3	2
Taba Penanjung	-	-	-	-	5	2
Merigi Kelindang	-	-	-	-	1	-
Pagar Jati	-	-	-	-	3	5
Merigi Sakti	-	-	-	-	-	6
Pondok Kelapa	4	0,9	-	-	50	43
Pondok Kubang	-	-	-	-	4	6,5

Kecamatan/*District*	Sawi/*Cabbage*		Semangka/*Water Melon*		Terung/*Eggplant*	
	2023	2024	2023	2024	2023	2024
(1)	(34)	(35)	(36)	(37)	(38)	(39)
Pematang Tiga	-	-	2	-	5	-
Bang Haji	-	-	-	-	5	-
Bengkulu Tengah	**4**	**0,9**	**106**	**125**	**387**	**178,5**

Sumber : Bengkulu Tengah Dalam Angka, 2025

Selain padi sawah, produksi padi ladang juga menambah produksi padi di Bengkulu Tengah. Kabupaten Bengkulu Tengah juga merupakan sentra penghasil buah-buahan durian dan rambutan. Sementara tanaman lain masih sangat terbuka untuk dikembangkan, seperti salak pondoh dan manggis.

Sektor pertanian yang memberikan kontribusi yang besar dalam PDRB Kabupaten Bengkulu Tengah utamanya pada pertanian tanaman pangan dan palawija. Hal ini didukung oleh lapisan tanah, topografi, dan iklim sangat cocok untuk bercocok tanam palawija dan tanaman pangan. Kabupaten Bengkulu Tengah merupakan salah satu sentra produksi padi di Provinsi Bengkulu. Pemasaran hasil produksi masih dilakukan secara konvensional. Petani menjual gabah kering kepada para pedagang atau tengkulak dan selanjutnya dijual kembali kepada para pedagang-pedagang besar di Kota Bengkulu dan kota-kota lainnya.

Jagung merupakan komoditas unggulan yang dapat dikembangkan. Permintaan jagung di pasar internasional terus meningkat seiring dengan trend meningkatnya produksi bahan bakar nabati, seperti bioetanol, dan naiknya konsumsi pakan ternak berbasis jagung. Indonesia sebagai negara agraris belum dapat mencukupi permintaan jagung di pasar domestik. Tahun 2006 diperkirakan Indonesia mengimpor jagung sebesar 1,4 juta ton dari total kebutuhan nasional sebesar 12,4 juta ton. Peluang ekspor jagung Indonesia terutama ke negara tetangga seperti Malaysia sebesar 2,5 juta ton, Taiwan 4,6 juta ton, Jepang 16 juta ton, Korea 8,5 juta ton, China sebanyak satu juta ton, Mesir 5,3 juta ton, Iran 2,3 juta ton, dan Arab Saudi 1,4 juta ton per tahun. Potensi pengembangan komoditas jagung di Kabupaten Bengkulu Tengah masih terbuka sangat lebar.

Salah satu komoditas unggulan tahun lainnya adalah singkong. Harga singkong kian meninggi setelah harga minyak dunia melonjak menyentuh angka USD 100 per barel. Komoditas itu terutama diekspor ke Eropa, Korea, China dan Malaysia sebagai bahan pembuat biofuel. Budidaya singkong di Kabupaten Bengkulu Tengah masih berpotensi karena karakteritik tanah dan iklim yang mendukung.

Dalam perkembangan industri pangan nasional, cabe merupakan salah satu bahan baku yang dibutuhkan secara berkesinambungan. Karena merupakan bahan pangan yang dikonsumsi setiap saat, maka cabe akan terus dibutuhkan seiring dengan pertumbuhan jumlah penduduk. Dana yang dibutuhkan untuk menanam cabe pada areal lahan satu hektar pada umumnya yaitu sebesar Rp 34.000.000 lebih. Secara teoritis keuntungan yang diharapkanpun cukup proporsional, yaitu sekitar Rp 25.000.000 dalam tempo delapan bulan. *Benefit cost ratio* sebesar

175, yang berarti Rp 100 biaya yang diinvestasikan dalam budidaya cabe akan mendatangkan penerimaan sebesar Rp 175.

Komoditas lainnya seperti jahe tak hanya sekedar dikenal sebagai bumbu masakan. Lebih dari itu, jahe bisa diolah menjadi pemberi aroma pada berbagai makanan, bahan baku dalam industri minuman, industri obat tradisional, minyak wangi, diolah menjadi asinan. Beberapa negara yang menampung hasil ekspor komoditas jahe dalam bentuk jahe segar adalah Malaysia, Hongkong, Jepang, Uni Emirat Arab, Singapura dan Saudi Arabia.

2.1.4.3 Sektor Kehutanan

Kabupaten Bengkulu Tengah memiliki kawasan hutan yang cukup luas, baik hutan produksi, hutan lindung, dan kawasan hutan cagar alam. Sebaran hutan di Kabupaten Bengkulu Tengah khususnya kawasan hutan lindung dan kawasan hutan cagar alam berada di kawasan bukit barisan yaitu Bukit Rindu Hati, kawasan Danau Dendam Tak Sudah yang berbatasan langsung dengan Kota Bengkulu, dan Taman Hutan Raya yang terletak di Desa Tanjung Terdana Kecamatan Pondok Kubang. Keberadaan kawasan hutan lindung dan kawasan hutan cagar alam ini dapat dimanfaatkan dan dikelola menjadi objek wisata alam dan penelitian. Akan tetapi, potensi besar ini harus mendapat dukungan oleh pemerintah dan masyarakat.

Selain hutan lindung dan hutan cagar alam, Kabupaten Bengkulu Tengah juga memiliki areal yang cukup luas untuk dimanfaatkan menjadi hutan produksi. Pengelolaan hutan produksi yang tepat dan terarah dalam jangka waktu panjang dapat meningkatkan pendapatan masyarakat, mengingat bahwa harga komoditas hutan terutama kayu akan semakin meningkat. Adapun data terakhir luas kawasan hutan di Kabupaten Bengkulu Tengah dapat dilihat pada tabel di bawah ini :

Tabel 2.25
Luas Kawasan Hutan Menurut Fungsinya di Kabupaten Bengkulu Tengah (ha), 2024

Fungsi ***Function***	**Luas Kawasan** ***Forest Area***
(1)	(2)
A. Kawasan Suaka Alam/*Sanctuary Reserve Area*	5.037,02
1. Taman Nasional/*National Parks*	-
2. Cagar Alam/*Nature Preserve*	36,1
3. Taman Wisata Alam/*Nature Parks*	-
4. Taman Buru/*Game Hunting Parks*	3.851,65
5. Taman Hutan Raya/*Forest Parks*	1.149,27
B. Hutan Produksi/*Production Forest*	3.942,31
1. Hutan Produksi Terbatas (HPT) *Limited Production Forest*	2.926,93
2. Hutan Produksi Tetap (HP) *Permanent Production Forest*	1.015,38
C. Hutan Lindung/*Protection Forest*	19.027,07
D. Konservasi/*Conservation*	-
Jumlah/*Total*	**28.006,41**

Sumber: Bengkulu Tengah Dalam Angka, 2025

2.1.4.4 Sektor Peternakan

Sektor perternakan berpotensi untuk dikembangkan di Kabupaten Bengkulu tengah terutama ternak sapi dan kambing. Selain sumber pakan yang banyak, ternak ini sangat cocok ditumpang sarikan dengan kebun sawit dan karet. Saat ini pemerintah Kabupaten Bengkulu Tengah melalui dinas terkait tengah berupaya memberi pengarahan pada masyarakat untuk mengintegrasikan perkebunan dan peternakan, terutama sawit dan sapi. Selain itu, peternakan unggas khususnya ternak ayam ras beberapa tahun terakhir ini berkembang pesat. Usaha peternakan ayam ini banyak didapat di Kecamatan Pondok Kelapa dan Karang Tinggi. Berikut data populasi ternak per kecamatan di Kabupaten Bengkulu Tengah :

Tabel 2.26
Populasi Ternak Menurut Kecamatan dan Jenis Ternak di Kabupaten Bengkulu Tengah (ekor), 2024

Kecamatan/*District*	Sapi Potong *Beef Cattle*	Kerbau *Buffalo*	Kambing *Goat*	Domba *Sheep*	Babi *Pig*
(1)	(2)	(3)	(4)	(5)	(6)
Talang Empat	2.673	1.329	1.480	1.911	-
Semidang Lagan	716	422	889	911	-
Karang Tinggi	1.594	1.308	1.200	422	-
Taba Penanjung	477	650	525	423	-
Merigi Kelindang	54	343	443	239	-
Pagar Jati	697	411	890	661	-
Merigi Sakti	522	142	372	180	-
Pondok Kelapa	3.944	170	811	260	65
Pondok Kubang	2.422	1.011	2.183	908	-
Pematang Tiga	795	521	497	127	-
Bang Haji	597	102	532	367	-
Bengkulu Tengah	**14.491**	**6.409**	**9.822**	**6.409**	**65**

Sumber: Bengkulu Tengah Dalam Angka, 2025

Populasi Unggas Menurut Kecamatan dan Jenis Unggas di Kabupaten Bengkulu Tengah (ekor), 2024

Kecamatan/*District*	Ayam Kampung *Native Chicken*	Ayam Petelur *Layer*	Ayam Pedaging *Broiler*	Itik *Duck*	Entok *Muscovy Duck*
(1)	(2)	(3)	(4)	(5)	(6)
Talang Empat	2.121	44.700	15.000	239	127
Semidang Lagan	-	66.500	-	277	200
Karang Tinggi	9.055	31.214	5.000	546	295
Taba Penanjung	8.429	-	10.000	336	323
Merigi Kelindang	3.912	-	-	465	278
Pagar Jati	2.109	-	-	361	352
Merigi Sakti	2.129	5.000	-	584	131
Pondok Kelapa	9.100	-	10.000	766	136
Pondok Kubang	2.109	20.200	-	932	215
Pematang Tiga	2.698	-	-	477	50
Bang Haji	2.821	-	-	-	169
Bengkulu Tengah	**44.483**	**167.614**	**40.000**	**4.983**	**2.276**

Sumber: Bengkulu Tengah Dalam Angka, 2025

2.1.4.5 Sektor Perikanan

Sektor perikanan yang dapat dikembangkan di Kabupaten Bengkulu Tengah terdiri-dari perikanan tangkap dan perikanan budidaya. Perikanan tangkap selama ini dilakukan oleh masyarakat dengan memanfaatkan potensi laut yang terdapat di Kecamatan Pondok Kelapa

dengan garis pantai sepanjang 28,5 km. Hasil penangkapan yang dilakukan oleh masyarakat selama ini masih kurang optimal karena keterbatasan alat penangkapan dengan teknologi yang memadai. Oleh sebab itu, kedepannya pemerintah Kabupaten Bengkulu Tengah akan memberikan dukungan pada masyarakat untuk dpat meningkatkan hasil tangkapan ikan.

Selain perikanan tangkap, perikanan budidaya memiliki prospek yang bagus untuk dikembangkan. Mengingat karekteristik wilayah Kabupaten Bengkulu Tengah yang beragam dan memiliki banyak aliran sungai, budidaya perikanan dapat dilakukan dengan membuat kolam, tebat tehnis, perikanan sawah, dan tambak. Selain itu, pembibitan ikan juga mutlak dilakukan agar pasokan bibit ikan terus terjaga dan Kabupaten Bengkulu Tengah tidak harus bergantung dengan kabupaten lain. Pada tahun 2010 telah dibangun balai benih untuk mengembangkan potensi perikanan budidaya di Kecamatan Pagar Jati dan pada tahun 2013 telah terbangun TPI di kecamatan pondok kelapa. Berikut di bawah ini menjelaskan luas areal produksi perikanan tangkap :

Tabel 2.27
Luas Area Produksi Perikanan Budidaya Menurut Kecamatan dan Jenis Budidaya di Kabupaten Bengkulu Tengah (ha), 2024

Kecamatan/*District*	Kolam *Fresh Water Pond*	Tebat Teknis *Technical Dam*	Perikanan Sawah *Fishery*	Tambak *Water Pond*	Jumlah *Total*
(1)	(2)	(3)	(4)	(5)	(6)
Talang Empat	60	8	5	-	73
Semidang Lagan	30,5	-	-	-	30,5
Karang Tinggi	69	7	6	-	82
Taba Penanjung	105,5	15	10	-	130,5
Merigi Kelindang	47	6	7	-	60
Pagar Jati	50	5	8	-	63
Merigi Sakti	61	7	9	-	77
Pondok Kelapa	101,5	15	13	21	150,5
Pondok Kubang	40,6	8	8	-	56,6
Pematang Tiga	40	6	4	-	50
Bang Haji	25	5	4	-	34
Bengkulu Tengah	**630,1**	**82**	**74**	**21**	**807,1**

Sumber: Bengkulu Tengah Dalam Angka, 2025

2.1.4.6 Sektor Pertambangan

Sementara itu subsektor pertambangan dan penggalian juga merupakan subsektor yang cukup besar peranannya dalam perekonomian Kabupaten Bengkulu Tengah seperti terlihat dari cukup tingginya peranan subsektor pertambangan dan penggalian dalam PDRB Kabupaten Bengkulu Tengah. Selama waktu 2010-2017 peranan subsektor pertambangan dan penggalian dalam PDRB rata-rata berkisar antara 16 sampai 19 persen per tahun. Cukup besarnya peranan subsektor pertambangan dan penggalian dalam perekonomian disebabkan cukup optimalnya eksploitasi bahan-bahan tambang yang terkandung di bumi Kabupaten Bengkulu Tengah.

Batubara merupakan bahan tambang unggulan pada subsektor pertambangan dan penggalian di Kabupaten Bengkulu Tengah. Produksi batu bara di Kabupaten Bengkulu Tengah pada tahun 2024 tidak disebutkan secara spesifik dalam hasil pencarian. Namun, pada tahun

2011, lima perusahaan tambang di Bengkulu Tengah mampu menghasilkan rata-rata 25.000 ton batu bara per bulan.

Tabel 2.28
Produksi Dan Penjualan Batubara Menurut Kabupaten (Ton)

Wilayah	Produksi dan Penjualan Batubara Menurut Kabupaten (Ton)			
	Produksi	Penjualan Luar Negeri	Penjualan Dalam Negeri	Jumlah
	2013	2013	2013	2013
Provinsi Bengkulu	4250684	2841154	1423656	4264809,79
Bengkulu Selatan	-	-	-	-
Rejang Lebong	-	-	-	-
Bengkulu Utara	2689458	1470792	1155291	2626083,81
Kaur	-	-	-	-
Seluma	23936,32	4150,43	13814,43	17964,86
Mukomuko	-	-	-	-
Lebong	-	-	-	-
Kepahiang	-	-	-	-
Bengkulu Tengah	1537169	1366211	254550,2	1620761,12
Kota Bengkulu	-	-	-	-

Sumber : *BPS Provinsi Bengkulu*

2.1.4.7 Industri Pengolahan

Pengembangan sektor industri pengolahan di Kabupaten Bengkulu Tengah memiliki potensi yang besar di bidang agribisnis dan perikanan. Beberapa jenis industri yang dapat dikembangkan yaitu:

1. Industri Pengolahan Kelapa Sawit

   Pengolahan kelapa sawit menjadi Crude Palm Oil (CPO) memiliki potensi untuk dikembangkan di Kabupaten Bengkulu Tengah. Hal ini didasari pada kapasitas produksi pabrik CPO tidak mampu menampung pasokan Tandan Buah Segar (TBS) yang dihasilkan oleh perkebunan rakyat. Dalam dua tahun ke depan, pasokan TBS dari perkebunan rakyat akan meningkat. Saat ini terdapat perkebunan sawit rakyat merupakan Tanaman Belum Menghasilkan (TBM). Potensi yang baru dikembangkan saat ini merupakan industri hulu, yakni pengolahan TBS menjadi CPO. Potensi lain yang dapat dikembangkan adalah industri hilir, yakni pengolahan CPO menjadi produk turunannya seperti minyak goreng, margarin, sabun, minyak salad, minyak padat, dan sterin yang dapat diolah menjadi biodiesel sebagai pengganti BBM.

2. Industri Pengolahan Karet

   Satu-satunya pabrik pengolahan karet yang berada di Kabupaten Bengkulu Tengah adalah PT. Bukit Angkasa Makmur sedangkan PT. Batang Hari sudah tidak beroperasi lagi. Invetasi di dalam pengolahan karet di Kabupaten Bengkulu Tengah memiliki prospek yang baik karena luasnya perkebunan karet rakyat. Pasokan bahan baku karet mentah juga dapat dipasok dari Kabupaten-kabupaten yang ada di Provinsi Bengkulu.

3. Industri Hasil Perikanan

Kelompok kegiatan industri, yaitu :

a. Industri penangkapan ikan (*fishing industry*) yakni seluruh mata rantai kegiatan dalam usaha penangkapan ikan di laut. Jenis industri ini disebut juga sebagai industri primer.
b. Industri hasil perikanan (*fish processing industry*), yakni seluruh mata rantai kegiatan dalam usaha pengolahan hasil laut, seperti pengalengan, pengeringan, pembekuan dan sebagainya. Jenis industri ini disebut sebagai industri sekunder.
c. Industri pemasaran produk laut, yakni seluruh mata rantai kegiatan dalam usaha pemasaran hasil laut. Jenis industri ini disebut sebagai industri tersier dalam perikanan.
d. Industri budidaya perairan, yakni seluruh mata rantai kegiatan dalam usaha budidaya perairan, termasuk industri primer dalam perikanan.

Dengan garis pantai yang cukup panjang, Kabupaten Bengkulu Tengah memiliki prospek yang sangat baik dalam *fishing industry* (industri penangkapan ikan) yang merupakan industri primer. Dari industri primer dapat dikembangkan dalam fish processing industry, seperti (1) industri penanganan ikan hidup; (2) industri penanganan ikan segar, (3) industri pembekuan ikan; (4) industri pengalengan ikan; dan (5) industri tepung ikan dan pakan ternak. Dalam pengembangan *fish processing industry*, pengendalian kualitas produk merupakan hal yang penting untuk dilakukan dengan peningkatan pelaksanaan pengendalian proses, sanitasi dan tahap operasionalisasi yang lain seperti pemilihan bahan baku ikan dan bahan pembantu, metode processing yang dipilih, dan tingkat teknologi yang digunakan.

2.1.4.8 Sektor Pariwisata

Kabupaten Bengkulu tengah memiliki beberapa obyek wisata yang potensial untuk dikembangkan dalam mendukung perkembangan kabupaten secara keseluruhan. Selain itu, berbagai atraksi wisata juga dapat diciptakan dengan memanfaatkan karakteristik Kabupaten Bengkulu Tengah yang potensial untuk dikembangkan wisata alam. Kondisi alam Kabupaten Bengkulu Tengah yang berbukit dan memiliki banyak aliran sungai serta didukung oleh kondisi alam yang masih asri sangat mendukung untuk dikembangkan beberapa atraksi wisata olahraga lintas alam seperti arung jeram, sepeda *adventure*, *hiking*, *mountainiring*, jelajah alam bebas, berkemah, *hill climbing* dan olahraga lintas alam lainnya. Berikut merupakan data lengkap mengenai potensi objek wisata di Kabupaten Bengkulu Tengah.

Tabel 2.28
Potensi Cagar Budaya dan Pariwisata Kabupaten Bengkulu Tengah

No	*Kecamatan*	*Cagar Budaya dan Pariwisata*	*Desa*
1	Pondok Kelapa	Cagar Budaya	
		Prasasti Sumur	Pagar Dewa
		Masjid Padang Betuah	Padang Betuah
		Makam Raja Balai Buntar dan Putri Gading Cempaka	Pondok Kelapa
		Pariwisata	
		Pantai Sungai Suci	Pasar Pedati
		Wahana Surya	Pasar Pedati
		Danau Gedang	Padang Betuah
		Pantai Pekik Nyaring	Pekik Nyaring

No	Kecamatan	Cagar Budaya dan Pariwisata	Desa
2	Pagar Jati	Cagar Budaya	
		Rumah Tradisional, Labu dan Injakan Kaki Anak Dalam	Renah Kandis
		Batu Berjemur	Desa Tumbuk
		Pariwisata	
		Gunung Bungkuk, Air Terjun Tik Belimbing	Karang Are
		Air Terjun Telutung	Renah Kandis
		Air Terjun Segeak	Tumbuk
		Air Terjun ambu Temiang	Temiang
		Sungai Cuup Gemilia	Layang Lekat
		Arung Jeram	Pagar Jati
3	Pondok Kubang	Cagar Budaya	
		Makam Pendiri Lembak VIII	Paku Haji
		Pagar Besi	Bintang Selatan
		Pariwisata	
		Tahura Raja Lelo	Tanjung Perdana
4	Merigi Sakti	Cagar Budaya	
		Makam Panglima Sakti	Desa Curup
		Pariwisata	
		Air Terjun Curug Layang, Air Terjun Tinggi	Lubuk Puar
		Air Terjun Genap, Air Terjun Curug Tes, Wisata Alam	Rajak Besi
		Bukit Sebaya, Danau Ex Tambang	Lubuk Pendam
		Bendungan PLTA Musi, Keramat Nibung, Meriam dan Kelambu Sakti	Susup
5	Karang Tinggi	Cagar Budaya	
		Bangunan Lonjak	Karang Nanding
		Pariwisata	
		Benteng Belanda	Talang Empat
		Ritual Tenjor	Karang Nanding
6	Taba Penanjung	Cagar Budaya	
		Makam Raja Gogok	Rindu Hati
		Benteng Co'a Sako	Tanjung Heran
		Pariwisata	
		Bunga Raflesia Arnoldi, Puncak Liku Sembilan, Air Terjun Peh, Kolam Renang Belanda	Tanjung Heran
		Air Terjun Datar Lebar	Datar Lebar
		Air Terjun Penejun	Surau
		Prasasti Batu Jung	Rindu Hati
		Objek Wisata Desa Rindu Hati	Rindu Hati
		Bendungan Lubuk Serigo	Taba Penanjung
7	Merigi Kelindang	Pariwisata	
		Air Terjun Siang	Jambu
		Air Terjun Luang Tengah	Desa Penembang
8	Talang Empat	Pariwisata	
		Air Terjun Curup Embun	Lagan Bungin
		Air Terjun Taba Lagan	Taba Lagan
		Danau Cik Dam	Jayakarta
9	Bang Haji	Makam Putri Emas	Taba Pasmah
		Pariwisata	
10	Semidang Lagan	Air Terjun Cuup Kepew	Talang Donok
		Curug Tiga Panggung	Pagar Gunung

Sumber : Dinas Pariwisata Kabupaten Bengkulu Tengah, 2020

2.1.5 Kawasan Rawan Bencana

Kabupaten Bengkulu Tengah termasuk dalam wilayah Provinsi Bengkulu yang memiliki pontensi dilanda gempa bumi dan tsunami. Gempa bumi memiliki jangkauan dampak yang luas, oleh sebab itu secara keseluruhan wilayah Kabupaten Bengkulu Tengah dapat dikategorikan

termasuk daerah rawan gempa. Sedangkan daerah rawan tsunami terdapat disekitar pesisir pantai, terutama wilayah Kecamatan Pondok Kelapa. Selain gempa bumi dan tsunami, Kabupaten Bengkulu Tengah yang memiliki karakteristik topografi beragam juga memungkinkan terjadinya longsor dan banjir. Daerah rawan longsor terdapat pada titik – titik tertentu, terutama di daerah dengan kelerengan >8%. Sedangkan daerah berpotensi banjir terdapat di daerah yang landai. Adapun gambaran mengenai lokasi – lokasi rawan bencana terdapat pada gambar 2.8 (peta rawan bencana).

Gambar 2.4
Peta Kawasan Rawan Bencana Kabupaten Bengkulu Tengah

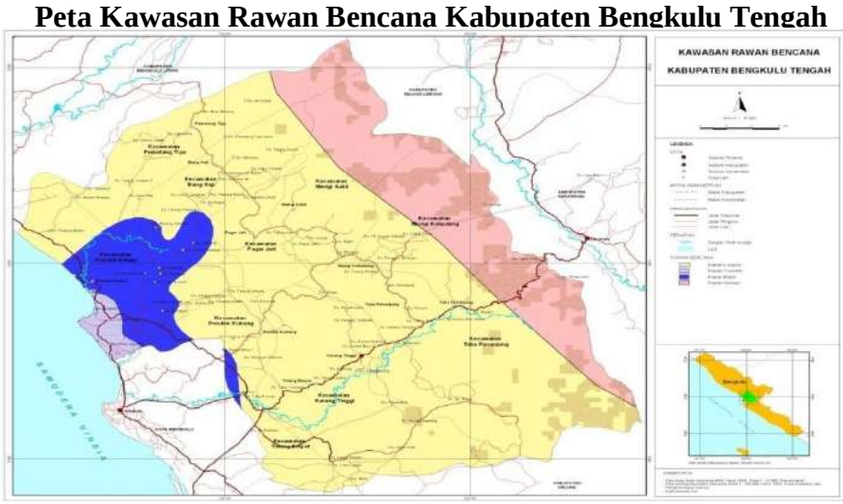

2.1.6 Fasilitas Wilayah/Infrastruktur

1. Kondisi Jalan

   Kondisi jalan yang menghubungkan antar wilayah di Kabupaten Bengkulu Tengah dapat dilihat pada Tabel 2.30. Data tersebut menunjukkan panjang ruas jalan dengan kondisi baik sekitar 185,82 Km, 31,14 Km kondisi sedang, 17,10 Km kondisi rusak, dan 186,86 Km kondisi rusak berat.

Tabel 2.35
Panjang Jalan Kabupaten Menurut Kecamatan dan Kondisi Jalan di Kabupaten Bengkulu Tengah, 2024

Kecamatan *District*	Kondisi Jalan (km) *Road Condition (km)*				
	Baik *Good*	Sedang *Moderat*	Rusak *Damaged*	Rusak Berat *Severaly Damaged*	Jumlah *Total*
(1)	(2)	(3)	(4)	(5)	(6)
Talang Empat	11,58	2,20	-,60	4,62	19,00
Semidang Lagan	11,34	1,55	-,66	20,41	33,96
Karang Tinggi	21,50	2,87	-,65	34,68	59,70
Taba Penanjung	6,86	-,70	-,84	10,11	18,51
Merigi Kelindang	6,49	6,32	4,61	18,10	35,52
Pagar Jati	20,69	5,23	-,15	15,41	41,49
Merigi Sakti	6,49	6,32	4,61	18,10	35,52
Pondok Kelapa	47,80	3,46	5,20	15,65	72,11
Pondok Kubang	23,45	2,79	1,36	29,59	57,18
Pematang Tiga	16,00	-,00	-,35	14,49	30,84
Bang Haji	12,08	4,50	2,05	9,09	27,72
Bengkulu Tengah	185,82	31,14	17,10	186,86	420,91

Sumber : Bengkulu Tengah Dalam Angka, 2025

2. Ketersediaan Daya Listrik

PT. PLN Persero menjadi pemasok utama kebutuhan tenaga listrik di Kabupaten Bengkulu Tengah. Untuk mengetahui jumlah daya terpasang, produksi dan distribusi listrik PT. PLN (Persero) di Kabupaten Bengkulu Tengah Tahun 2024 dapat dilihat pada Tabel 2.31 dan sebagian besar kebutuhan tenaga listrik untuk melayani pelanggan rumah tangga dapat dilihat pada tabel 2.31 berikut ini.

Tabel 2.36
Jumlah Pelanggan Listrik, Jumlah Daya Listrik Terpasang, Jumlah kWH Listrik Terjual dan Nilai Penjualan Listrik Menurut Jenis Pelanggan di Kabupaten Bengkulu Tengah, 2024

Jenis Pelanggan	Jumlah Pelanggan	Jumlah Daya (VA)	Jumlah kWH	Nilai Penjualan Listrik (Rp)	Susut/Hilang (kWH)
(1)	(2)	(3)	(4)	(5)	(6)
Rumah Tangga	23.657	-	-	-	-
Sosial	827	-	-	-	-
Gedung Kantor	150	-	-	-	-
Usaha	387	-	-	-	-
Industri dan Hotel	18	-	-	-	-

Sumber: Bengkulu Tengah Dalam Angka, 2025

2.1.7 Iklim Investasi

Angka Kriminalitas jumlah tindak pidana menggambarkan jumlah kasus tindak pidana yang terjadi pada kurun waktu tertentu. Di bidang keamanan, jumlah tindak pidana disajikan menurut bulan. Secara umum jumlah tindak kejahatan pada tahun 2024 sebanyak 100 kasus.

Tabel 2.37
Jumlah Tindak Pidana Menurut Kepolisian Sektor, 2016– 2019

Bulan	Jumlah Tindak Pidana	Jumlah Laka Lantas	Jumlah Kasus Narkotika
(1)	(2)	(3)	(4)
Januari	10	7	2
Februari	10	5	1
Maret	5	5	-
April	8	9	1
Mei	7	7	1
Juni	5	9	3
Juli	12	7	2
Agustus	10	9	1
September	9	10	-
Oktober	6	10	-
Nopember	8	10	-
Desember	10	3	-
Bengkulu Tengah	**100**	**91**	**11**

Sumber: Bengkulu Tengah Dalam Angka, 2025

2.2 Evaluasi Hasil Pelaksanaan Program dan Kegiatan RKPD Tahun Sampai Tahun Berjalan dan Realisasi RPJMD

Evaluasi pelaksanaan program dan kegiatan RKPD sampai tahun berjalan meliputi seluruh program dan kegiatan yang dikelompokkan menurut kategori urusan wajib/urusan pilihan pemerintahan daerah. Ini menyangkut realisasi capaian target kinerja tahun lalu terhadap RPJMD. Hasil evaluasi, dalam perumusannya masih mengacu pada dokumen RPJMD Kabupaten Bengkulu Tengah Tahun 2025-2029. Hasil evaluasi mengarah pada upaya pemecahan masalah-masalah yang komprehensif, dalam menjawab persoalan isu-isu strategis yang dirumuskan dan dikembangkan dalam mewujudkan visi dan misi pembangunan Kabupaten Bengkulu Tengah.Evaluasi terhadap hasil pelaksanaan program dan kegiatan RKPD sampai tahun berjalan dan realisasi RPJMD merupakan bagian penting dari siklus perencanaan yang beefungsi untuk memberikan masukan balik (feedback) terhadap perencanaan program dan kegiatan pada tahun rencana dan sebagai kontrol terhadap pencapaian target RPJMD. Secara detil dapat dilihat pada tabel berikut :

Evaluasi Pelaksanaan Program dan Kegiatan RKPD Sampai Tahun Berjalan

DINAS PENDIDIKAN DAN KEBUDAYAAN

Kode	Tujuan/Sasaran/ Program/ Kegiatan/Sub Kegiatan	Indikator Kinerja Tujuan, Sasaran, Program (*outcome*)/ Kegiatan (*output*)/Sub Kegiatan (Sub output)	Target Kinerja dan Anggaran Renja Tahun 2025			Bobot Kinerja	Kinerja dan Realiasasi Anggaran Setiap Triwulan							Capaian Kinerja dan Realiasasi Anggaran Triwulan Is.d IV Renja Perangkat Daerah Tahun 2023					Faktor pendorong keberhasilan kinerja	Faktor penghambat pencapaian kinerja	Tindak lanjut yang diperlukan dalam triwulan berikutnya	Mendukung sasaran RKPD Tahun 2023	Perangkat Daerah
			Kinerja		Pagu Indikatif (Rp.)	(%)	Triwulan I																	
			Target	Satuan			Target Kinerja	Satuan (%)	Realisasi Kinerja	Satuan (%)	Pagu Indikatif (Rp.)	Realisasi Anggaran	Satuan (%)	Capaian Kinerja	Satuan (%)	Pagu Indikatif (Rp.)	Realisasi Anggaran	Satuan (%)					
(1)	(2)	(3)	(4)	(5)	(6)	(7) = (4)/(4)*100	(8)	(9)	(10)	(11)	(12)	(13)	(14)	(36)=(10)+(17)+(24)+(31)	(37)	(38) = (12)+(19)+(26)+(33)	(39) =(13)+(20)+(27)+(34)	(40)	(41)	(42)	(43)	(44)	(45)
1	Tujuan : ...							%		%			%	0	%			%					
1,1	Sasaran :							%		%			%	0	%			%					
01:01,0	PROGRAM PENUNJANG URUSAN PEMERINTAHAN DAERAH KABUPATEN/KOTA	Nilai Evaluasi Sakib Dinas Pendidikan dan Kebudayaan			17.470.895.812			%		%			%	0	%			%					
	Perencanaan, Penganggaran, dan Evaluasi Kinerja Perangkat Daerah	Jumlah Dokumen Perencanaan, Penganggaran, dan Evaluasi Kinerja Perangkat Daerah			– 192.680.000			%		%			%	0	%			%					
00:00:00	Penyusunan Dokumen Perencanaan Perangkat Daerah	Jumlah Dokumen Perencanaan Perangkat Daerah	12	Bulan	– 75.100.000,00	100						#DIV/0!	%		%	-	-	%	Partisipasi Setiap Bidang dalam keterlibatan Perencanaan dan Pelaksanaan	Kurangnya Pemahaman Setiap Bidang terhadap Perencanaan pemangunan Dikbud sesuai peraturan Perundang-Undangan yang berlaku	Mencapai Target Kinerja dan Realisasi Kinerja Sesuai dengan Kertas Kerja Yang Telah Dibuat	Ya	DISDIKBUD
00:00:00	Koordinasi dan Penyusunan Dokumen RKA-SKPD	Jumlah Dokumen RKA-SKPD yang disusun	12	Bulan	– 45.780.000	100						#DIV/0!	%		%	-		%	Kerjasama OPD denganInstansi Terkait	Lemahnya Koordinasi dengan Instansi Terkait	Mencapai Target Kinerja dan Realisasi Kinerja Sesuai dengan Kertas Kerja Yang Telah Dibuat	Ya	DISDIKBUD
00:00:00	Koordinasi dan Penyusunan Dokumen Perubahan RKA-SKPD	Jumlah Dokumen RKA-SKPD yang disusun	12	Bulan	– 25.200.000	100						#DIV/0!	%	0	%	-		%	Kerjasama OPD denganInstansi Terkait	Lemahnya Koordinasi dengan Instansi Terkait	Mencapai Target Kinerja dan Realisasi Kinerja Sesuai dengan Kertas Kerja Yang Telah Dibuat	Ya	DISDIKBUD
00:00:00	Koordinasi dan Penyusunan DPA-SKPD	Jumlah Dokumen Perubahan DPA-SKPD yang disusun	12	Bulan	– 16.000.000	100							%		%	-		%	Kerjasama OPD denganInstansi Terkait	Lemahnya Koordinasi dengan Instansi Terkait	Mencapai Target Kinerja dan Realisasi Kinerja Sesuai dengan Kertas Kerja Yang Telah Dibuat	Ya	DISDIKBUD
00:00:00	Koordinasi dan Penyusunan Perubahan DPA-SKPD	Jumlah Dokumen DPA-SKPD yang disusun	12	Bulan	– 16.000.000	100						#DIV/0!	%	0	%	-		%	Kerjasama OPD denganInstansi Terkait	Lambat nya Data dari yang diterima	Mencapai Target Kinerja dan Realisasi Kinerja Sesuai dengan Kertas Kerja Yang Telah Dibuat	Ya	DISDIKBUD
00:00:00	Koordinasi dan Penyusunan Laporan Capaian Kinerja dan Ikhtisar Realisasi Kinerja SKPD	Jumlah Dokumen Laporan Capaian Kinerja dan Ikhtisar Realisasi Kinerja SKPD yang disusun	12	Bulan	– 7.200.000	100						#DIV/0!	%	0	%	-		%	Kerjasama OPD denganInstansi Terkait	Lambat nya Data dari yang diterima	Mencapai Target Kinerja dan Realisasi Kinerja Sesuai dengan Kertas Kerja Yang Telah Dibuat	Ya	DISDIKBUD
00:00	Evaluasi Kinerja Perangkat Daerah	Jumlah Dokumen Administrasi Keuangan Perangkat Daerah			– 7.400.000								%	0	%			%					

	Administrasi Keuangan Perangkat Daerah	Jumlah Pegawai Pendidikan dan Kebudayaan yang Menerima Gaji dan Tunjangan ASN	12	Bulan	151.662.293.110	100	25,00	%	25,916	%		#DIV/0!	%	25	%	-		%	Meningkatnya Kualitas ASN	Banyaknya ASN yang Dindah Ke Kab/Prov	Mencapai Target Kinerja dan Realisasi Kinerja Sesuai dengan Kertas Kerja Yang Telah Dibuat	Ya	DISDIKBUD
00:00	Penyediaan Gaji dan Tunjangan ASN	Jumlah Dokumen yang pengujian/Verifikasi Keuangan SKPD	12	Bulan	151.614.693.110	100	25,00	%	0,20	%	30.904.957.535	100,00	%	25	%	30.904.957.535,00		%	Meningkatnya Kualitas ASN	Blm Optimalnya Kepatauhan Atas Jadwal Kegiatan	Mencapai Target Kinerja dan Realisasi Kinerja Sesuai dengan Kertas Kerja Yang Telah Dibuat	Ya	DISDIKBUD
00:00	Pelaksanaan Penatausahaan dan Pengujian/Verifikasi Keuangan SKPD	Jumlah Dokumen Koordinasi dan Pelaksanaan Akutansi Yang disusun	12	Bulan	15.200.000	100	27,78	%		%		#DIV/0!	%	27,77777778	%	-		%	Meningkatnya Kualitas ASN	Blm Optimalnya Kepatauhan Atas Jadwal Kegiatan	Mencapai Target Kinerja dan Realisasi Kinerja Sesuai dengan Kertas Kerja Yang Telah Dibuat	Ya	DISDIKBUD
00:00	Koordinasi dan Pelaksanaan Akuntansi SKPD	Jumlah Dokumen Keuangan akhir tahun dan laporan hasil Yang disusun	12	Bulan	10.200.000	100	27,78	%		%		#DIV/0!	%	27,77777778	%	-		%	Meningkatnya Kualitas ASN	Blm Optimalnya Kepatauhan Atas Jadwal Kegiatan	Mencapai Target Kinerja dan Realisasi Kinerja Sesuai dengan Kertas Kerja Yang Telah Dibuat	Ya	DISDIKBUD
00:00	Koordinasi dan Penyusunan Laporan Keuangan Akhir Tahun SKPD	Jumlah Dokumen Yang disusun	12	Bulan	12.000.000	100	25,00	%		%		#DIV/0!	%	25	%	-		%	Meningkatnya Kualitas ASN	Blm Optimalnya Kepatauhan Atas Jadwal Kegiatan	Mencapai Target Kinerja dan Realisasi Kinerja Sesuai dengan Kertas Kerja Yang Telah Dibuat	Ya	DISDIKBUD
00:00	Koordinasi dan Penyusunan Laporan Keuangan Bulanan/ Triwulanan/ Semesteran SKPD	Jumlah barang milik daerah yang disusun			10.200.000			%		%			%		%			%					
	Administrasi Barang Milik Daerah pada Perangkat Daerah	Jumlah Dokumen Aset Yang Disusun	12	Bulan	25.400.000	100	35,42	%	28	%	5.680.000	100,00	%		%	5.680.000,00		%	Meningkatnya Kualitas ASN	Blm Optimalnya Kepatauhan Atas Jadwal Kegiatan	Mencapai Target Kinerja dan Realisasi Kinerja Sesuai dengan Kertas Kerja Yang Telah Dibuat	Ya	DISDIKBUD
00:00	Penyusunan Perencanaan Kebutuhan Barang Milik Daerah SKPD				25.400.000			%		%	-		%	0	%			%					
	Administrasi Kepegawaian Perangkat Daerah	Pengadaan Pakaian Dinas	12	Bulan	10.360.000	100	100,00	%	100	%	72.500.000	-	%	100	%	72.500.000,00		%	Meningkatnya Kualitas ASN	Sitem Tata Kelola Kepegawaian masih banyak bersifat Manual	Mencapai Target Kinerja dan Realisasi Kinerja Sesuai dengan Kertas Kerja Yang Telah Dibuat	Ya	DISDIKBUD
00:00	Pendataan dan Pengolahan Administrasi Kepegawaian	Jumlah Dokumen Administrasi Kepegawaian yang disusun	12	Bulan	10.360.000	100	36,11	%		%		-	%	36,11111111	%	-		%	Meningkatnya Kualitas ASN	Sitem Tata Kelola Kepegawaian masih banyak bersifat Manual	Mencapai Target Kinerja dan Realisasi Kinerja Sesuai dengan Kertas Kerja Yang Telah Dibuat	Ya	DISDIKBUD
	Administrasi Umum Perangkat Daerah				371.013.200			%		%			%		%			%					
00:00	Penyediaan Komponen Instalasi Listrik/Penerangan Bangunan Kantor	Jumlah Komponen Instalasi Listrik/Penerangan Bangunan Kantor	12	Bulan	73.981.500	100	50,00	%		%		-	%		%	-		%	Meningkatnya Kualitas ASN	Sitem Tata Kelola Pemerintahan masih banyak bersifat Manual	Mencapai Target Kinerja dan Realisasi Kinerja Sesuai dengan Kertas Kerja Yang Telah Dibuat	Ya	DISDIKBUD
00:00	Penyediaan Peralatan dan Perlengkapan Kantor	Jumlah Bahan Logistik yang Diadakan	12	Bulan	35.000.000	100	25,00	%		%		#DIV/0!	%	25	%	-		%	Meningkatnya Kualitas ASN	Sitem Tata Kelola Pemerintahan masih banyak bersifat Manual	Mencapai Target Kinerja dan Realisasi Kinerja Sesuai dengan Kertas Kerja Yang Telah Dibuat	Ya	DISDIKBUD

00:00	Penyediaan Bahan Logistik Kantor	Jumlah Barang Cetakan dan Penggandaan yang diadakan	12	Bulan	– 30.095.300	100	25,00	%		%		#DIV/0!	%		%	-		%	Meningkatnya Kualitas ASN	Sitem Tata Kelola Pemerintahan masih banyak bersifat Manual	Mencapai Target Kinerja dan Realisasi Kinerja Sesuai dengan Kertas Kerja Yang Telah Dibuat	Ya	DISDIKBUD
00:00	Penyediaan Barang Cetakan dan Penggandaan	Jumlah Bahan Bacaan dan Peraturan Perundang-undangan yang diadakan	12	Bulan	– 15.336.400	100	25,00	%		%		#DIV/0!	%		%	-		%	Meningkatnya Kualitas ASN	Sitem Tata Kelola Pemerintahan masih banyak bersifat Manual	Mencapai Target Kinerja dan Realisasi Kinerja Sesuai dengan Kertas Kerja Yang Telah Dibuat	Ya	DISDIKBUD
00:00	Penyediaan Bahan	Jumlah Fasilitasi Kunjungan Tamu yang diadakan	12	Bulan	– 76.400.000	100	25,00	%		%		-	%	25	%	-		%	Meningkatnya Kualitas ASN	Sitem Tata Kelola Pemerintahan masih banyak bersifat Manual	Mencapai Target Kinerja dan Realisasi Kinerja Sesuai dengan Kertas Kerja Yang Telah Dibuat	Ya	DISDIKBUD
00:00	Fasilitasi Kunjungan Tamu	Jumlah yang mengikuti Rapat Koordinasi dan Konsultasi SKPD	12	Bulan	– 14.400.000	100	25,00	%		%		#DIV/0!	%		%	-		%	Meningkatnya Kualitas ASN	Sitem Tata Kelola Pemerintahan masih banyak bersifat Manual	Mencapai Target Kinerja dan Realisasi Kinerja Sesuai dengan Kertas Kerja Yang Telah Dibuat	Ya	DISDIKBUD
00:00	Penyelenggaraan Rapat Koordinasi dan Konsultasi SKPD	Jumlah Barang Milik Daerah Penunjang Urusan Pemerintah Daerah yang Diberikan			125.800.000			%		%			%		%			%					
	Penyediaan Jasa Penunjang Urusan Pemerintahan Daerah	Jumlah Pengadaan Peralatan dan Mesin Lainnya	12	Bulan	441.140.000	100	100,00	%	100	%	104.500.000	-	%		%	104.500.000,00		%	Meningkatnya Kualitas ASN	Sitem Tata Kelola Pemerintahan masih banyak bersifat Manual	Mencapai Target Kinerja dan Realisasi Kinerja Sesuai dengan Kertas Kerja Yang Telah Dibuat	Ya	DISDIKBUD
00:00	Penyediaan Jasa Surat Menyurat	Jumlah Jasa Penunjang Urusan Pemerintahan Daerah yang diberikan			2.000.000			%		%			%		%			%					
00:00	Penyediaan Jasa Komunikasi, Sumber Daya Air dan Listrik	Jumlah Jasa Surat Menyurat	12	Bulan	66.000.000	100	25,00	%		%		-	%		%	-		%	Meningkatnya Kualitas ASN	Sitem Tata Kelola Pemerintahan masih banyak bersifat Manual	Mencapai Target Kinerja dan Realisasi Kinerja Sesuai dengan Kertas Kerja Yang Telah Dibuat	Ya	DISDIKBUD
00:00	Penyediaan Jasa Pelayanan Umum Kantor	Jumlah Jasa Komunikasi,Sumber daya air dan Listrik	12	Bulan	373.140.000	100	25,00	%	3	%	22.400.000	100,00	%		%	22.400.000,00		%	Meningkatnya Kualitas ASN	Sitem Tata Kelola Pemerintahan masih banyak bersifat Manual	Mencapai Target Kinerja dan Realisasi Kinerja Sesuai dengan Kertas Kerja Yang Telah Dibuat	Ya	DISDIKBUD
	Pemeliharaan Barang Milik Daerah Penunjang Urusan Pemerintahan Daerah	Jumlah Jasa Pelayanan Umum	12	Bulan	247.200.000	100	25,00	%	25	%		#DIV/0!	%		%	-		%	Meningkatnya Kualitas ASN	Sitem Tata Kelola Pemerintahan masih banyak bersifat Manual	Mencapai Target Kinerja dan Realisasi Kinerja Sesuai dengan Kertas Kerja Yang Telah Dibuat	Ya	DISDIKBUD
00:00	Penyediaan Jasa Pemeliharaan, Biaya Pemeliharaan, dan Pajak Kendaraan Perorangan Dinas atau Kendaraan Dinas Jabatan	Jumlah Barang Milik Daerah Penunjang Urusan Pemerintah Daerah yang Dipelihara			247.200.000			%		%			%		%			%					
	PROGRAM PENGELOLAAN PENDIDIKAN	Jumlah Jasa Pemeliharaan,Biaya Pemeliharaan,Pajak dan Perizinan Kendaraan Dinas Operasional atau Lapangan yang dipelihara	12	Bulan	60.786.149.612	100	52,08	%	53	%		#DIV/0!	%		%	-		%	Meningkatnya Kualitas ASN	Sitem Tata Kelola Pemerintahan masih banyak bersifat Manual	Mencapai Target Kinerja dan Realisasi Kinerja Sesuai dengan Kertas Kerja Yang Telah Dibuat	Ya	DISDIKBUD

	Pengelolaan Pendidikan Sekolah Dasar	Jumlah Peralatan Yand dipelihara	12	Bulan	29.314.272.000	100	100,00	%	100	%		-	%	100	%	-		%	Meningkatnya Kualitas ASN	Sitem Tata Kelola Pemerintahan masih banyak bersifat Manual	Mencapai Target Kinerja dan Realisasi Kinerja Sesuai dengan Kertas Kerja Yang Telah Dibuat	Ya	DISDIKBUD
3	Pembangunan Ruang Guru/Kepala Sekolah/TU				1.033.700.000			%		%			%		%	-		%					
00:00:00	Pembangunan Sarana, Prasarana dan Utilitas Sekolah				3.366.600.000			%		%			%		%			%					
9	Rehabilitasi Sedang/Berat Ruang Guru/Kepala Sekolah/TU	Jumlah Ruang Guru/Kepala sekolah Baru yang dibangun	12	Bulan	216.000.000	100	33,33	%		%		-	%		%	-		%	PolaKerja yang Sistimatika dan Terjadwal	Lambatnya Proses Pengadaan	Mencapai Target Kinerja dan Realisasi Kinerja Sesuai dengan Kertas Kerja Yang Telah Dibuat	Ya	DISDIKBUD
11	Rehabilitasi Sedang/Berat Perpustakaan Sekolah	Jumlah Ruang UKS yang Telah dibangun	12	Bulan	974.600.000	100	33,33	%		%		-	%		%	-		%	PolaKerja yang Sistimatika dan Terjadwal	Lambatnya Proses Pengadaan	Mencapai Target Kinerja dan Realisasi Kinerja Sesuai dengan Kertas Kerja Yang Telah Dibuat	Ya	DISDIKBUD
14	Pengadaan Mebel Sekolah	Jumlah Ruang Perpustakaan yang dibangun	12	Bulan	1.680.000.000	100	33,33	%		%		-	%		%	-		%	PolaKerja yang Sistimatika dan Terjadwal	Lambatnya Proses Pengadaan	Mencapai Target Kinerja dan Realisasi Kinerja Sesuai dengan Kertas Kerja Yang Telah Dibuat	Ya	DISDIKBUD
25	Pembinaan Minat, Bakat dan Kreativitas Siswa	Jumlah Sarana.Prasarana Ultilitas Sekolah yang Telah Dibangun	12	Bulan	617.969.000	100	33	%		%		-	%		%	-		%	PolaKerja yang Sistimatika dan Terjadwal	Lambatnya Proses Pengadaan	Mencapai Target Kinerja dan Realisasi Kinerja Sesuai dengan Kertas Kerja Yang Telah Dibuat	Ya	DISDIKBUD
26	Penyediaan Pendidik dan Tenaga Kependidikan bagi Satuan Pendidikan Sekolah Dasar	Jumlah ruang guru/kepala sekolah/TU Sekolah yang Telah Direhabilitasi	12	Bulan	3.353.228.000	100	33,33	%		%		#DIV/0!	%		%	-		%	PolaKerja yang Sistimatika dan Terjadwal	Lambatnya Proses Pengadaan	Mencapai Target Kinerja dan Realisasi Kinerja Sesuai dengan Kertas Kerja Yang Telah Dibuat	Ya	DISDIKBUD
27	Pengembangan Karir Pendidik dan Tenaga Kependidikan pada Satuan Pendidikan Sekolah Dasar	Jumlah Penyediaan Biaya Personil Peserta Didik Sekolah Dasar	12	Bulan	445.388.000	100	100	%		%		-	%		%	-		%	PolaKerja yang Sistimatika dan Terjadwal	Lambatnya Proses Pengadaan	Mencapai Target Kinerja dan Realisasi Kinerja Sesuai dengan Kertas Kerja Yang Telah Dibuat	Ya	DISDIKBUD
28	Pembinaan Kelembagaan dan Manajemen Sekolah	Jumlah Alat Pratek dan Peraga Siswa Yang Tersedia	12	Bulan	272.792.000	-	0	%		%		-	%		%	-		%	PolaKerja yang Sistimatika dan Terjadwal	Lambatnya Proses Pengadaan	Mencapai Target Kinerja dan Realisasi Kinerja Sesuai dengan Kertas Kerja Yang Telah Dibuat	Ya	DISDIKBUD
30	Peningkatan Kapasitas Pengelolaan Dana BOS Sekolah Dasar	Jumlah yang Memiliki Bakat dan keatif yang dibina	12	Bulan	214.540.000	100	22	%		%		-	%	22,22222222	%	-		%	Meningkatnya Kualitas ASN	Blm Optimalnya Kepatauhan Atas Jadwal Kegiatan	Mencapai Target Kinerja dan Realisasi Kinerja Sesuai dengan Kertas Kerja Yang Telah Dibuat	Ya	DISDIKBUD
31	Pembangunan Laboratorium Sekolah Dasar	Jumlah Pendidik dan	12	Bulan	1.338.800.000	100	51,19	%		%		-	%		%	-		%	Meningkatnya Kualitas ASN	Blm Optimalnya Kepatauhan Atas Jadwal Kegiatan	Mencapai Target Kinerja dan Realisasi Kinerja Sesuai dengan Kertas Kerja Yang Telah Dibuat	Ya	DISDIKBUD

35	Pembinaan Penggunaan Teknologi, Informasi dan Komunikasi (TIK) untuk Pendidikan	Jumlah Pendidik dan Tenaga Kependidikan pada Satuan Pendidikan Sekolah Dasar Mengikuti Pelatihan	12	Bulan	– 406.000.000	100	25,00	%		%		-	%	25	%	-		%	Meningkatnya Kualitas ASN	Blm Optimalnya Kepatauhan Atas Jadwal Kegiatan	Mencapai Target Kinerja dan Realisasi Kinerja Sesuai dengan Kertas Kerja Yang Telah Dibuat	Ya	DISDIKBUD
36	Pengembangan konten digital untuk pendidikan	Jumlah Kelembagaan dan Manajen sekolah yang di bina	12	Bulan	– 279.980.000	100	0,00	%		%		-	%		%	-		%	Meningkatnya Kualitas ASN	Blm Optimalnya Kepatauhan Atas Jadwal Kegiatan	Mencapai Target Kinerja dan Realisasi Kinerja Sesuai dengan Kertas Kerja Yang Telah Dibuat	Ya	DISDIKBUD
37	Pelatihan Penggunaan Aplikasi Bidang Pendidikan	Jumlah Sekolah Penerima dana Bos	93	Satuan Pendidikan	– 272.800.000	100	66,67	%		%		-	%	66,66666667	%	-		%	Meningkatnya Kualitas ASN	Blm Optimalnya Kepatauhan Atas Jadwal Kegiatan	Mencapai Target Kinerja dan Realisasi Kinerja Sesuai dengan Kertas Kerja Yang Telah Dibuat	Ya	DISDIKBUD
38	Koordinasi, Perencanaan, Supervisi dan Evaluasi Layanan di Bidang Pendidikan	Pembangunan Laboratorium Sekolah dasar yang dibangun	12	Bulan	– 1.117.671.000	100	33,33	%		%		#DIV/0!	%		%	-		%	Meningkatnya Kualitas ASN	Blm Optimalnya Kepatauhan Atas Jadwal Kegiatan	Mencapai Target Kinerja dan Realisasi Kinerja Sesuai dengan Kertas Kerja Yang Telah Dibuat	Ya	DISDIKBUD
39	Sosialisasi dan Advokasi Kebijakan Bidang Pendidikan		12	Bulan	238.100.000	100	25,00	%		%			%	25	%	-		%	Meningkatnya Kualitas ASN	Blm Optimalnya Kepatauhan Atas Jadwal Kegiatan	Mencapai Target Kinerja dan Realisasi Kinerja Sesuai dengan Kertas Kerja Yang Telah Dibuat	Ya	DISDIKBUD
41	Fasilitasi Komunitas Belajar Pendidik dan Tenaga Kependidikan		12	Bulan	353.960.000	100	25,00	%		%		-	%	25	%	-		%	Meningkatnya Kualitas ASN	Blm Optimalnya Kepatauhan Atas Jadwal Kegiatan	Mencapai Target Kinerja dan Realisasi Kinerja Sesuai dengan Kertas Kerja Yang Telah Dibuat	Ya	DISDIKBUD
43	Pemberian layanan pendampingan bagi satuan pendidikan untuk pencegahan perundungan, kekerasan, dan intoleransi		12	Bulan	500.000.000	100	0,00	%		%		-	%	0	%	-		%	Meningkatnya Kualitas ASN	Blm Optimalnya Kepatauhan Atas Jadwal Kegiatan	Mencapai Target Kinerja dan Realisasi Kinerja Sesuai dengan Kertas Kerja Yang Telah Dibuat	Ya	DISDIKBUD
45	Perlengkapan Dasar Buku Teks dan Non Teks Peserta Didik		12	Bulan	1.775.600.000	100	0,00	%		%		-	%	0	%	-		%	Meningkatnya Kualitas ASN	Blm Optimalnya Kepatauhan Atas Jadwal Kegiatan	Mencapai Target Kinerja dan Realisasi Kinerja Sesuai dengan Kertas Kerja Yang Telah Dibuat	Ya	DISDIKBUD

46	Pengadaan Perlengkapan Peserta Didik		12	Bulan	3.488.600.000	100	14,29	%		%		-	%	14,28571429	%	-		%	Meningkatnya Kualitas ASN	Blm Optimalnya Kepatauhan Atas Jadwal Kegiatan	Mencapai Target Kinerja dan Realisasi Kinerja Sesuai dengan Kertas Kerja Yang Telah Dibuat	Ya	DISDIKBUD
47	Pembangunan Ruang Kelas Baru		12	Bulan	1.794.800.000	100	33,33	%		%		-	%	33,33333333	%	-		%	Meningkatnya Kualitas ASN	Blm Optimalnya Kepatauhan Atas Jadwal Kegiatan	Mencapai Target Kinerja dan Realisasi Kinerja Sesuai dengan Kertas Kerja Yang Telah Dibuat	Ya	DISDIKBUD
49	Bimbingan Teknis, Pelatihan, dan/atau Magang/PKL untuk Peningkatan Kapasitas Bidang Pendidikan		12	Bulan	204.900.000	100	16,67	%		%		-	%	16,66666667	%	-		%	Meningkatnya Kualitas ASN	Blm Optimalnya Kepatauhan Atas Jadwal Kegiatan	Mencapai Target Kinerja dan Realisasi Kinerja Sesuai dengan Kertas Kerja Yang Telah Dibuat	Ya	DISDIKBUD
50	Penyelenggaraan Proses Belajar Bagi Peserta Didik		12	Bulan	295.154.000	100	33,33	%		%		-	%	33,33333333	%	-		%	Meningkatnya Kualitas ASN	Blm Optimalnya Kepatauhan Atas Jadwal Kegiatan	Mencapai Target Kinerja dan Realisasi Kinerja Sesuai dengan Kertas Kerja Yang Telah Dibuat	Ya	DISDIKBUD
51	Rehabilitasi Sedang/Berat Ruang Kelas Sekolah		12	Bulan	3.008.800.000	100	50,00	%		%		-	%	50	%	-		%	Meningkatnya Kualitas ASN	Blm Optimalnya Kepatauhan Atas Jadwal Kegiatan	Mencapai Target Kinerja dan Realisasi Kinerja Sesuai dengan Kertas Kerja Yang Telah Dibuat	Ya	DISDIKBUD
54	Penyediaan Biaya Personil Peserta Didik Sekolah Dasar	Jumlah Ruang Kelas yang di Rehabilitasi	12	Bulan	156.290.000	100	33,33	%		%		-	%	33,33333333	%	-		%	Meningkatnya Kualitas ASN	Blm Optimalnya Kepatauhan Atas Jadwal Kegiatan	Mencapai Target Kinerja dan Realisasi Kinerja Sesuai dengan Kertas Kerja Yang Telah Dibuat	Ya	DISDIKBUD
00:00	Pengadaan Alat Praktik dan Peraga Peserta Didik				1.908.000.000 =		%		%			%		%			%					
	Pengelolaan Pendidikan Sekolah Menengah Pertama	Jumlah Pembangunan Ruang Guru/Kepala sekolah/TU Baru yang bertambah	12	Bulan	– 17.734.975.000	100	33,33	%	30	%		-	%		%	-	-	%	PolaKerja yang Sistimatika dan Terjadwal	Lambatnya Proses Pengadaan	Mencapai Target Kinerja dan Realisasi Kinerja Sesuai dengan Kertas Kerja Yang Telah Dibuat	Ya	DISDIKBUD
00:00	Pembangunan Ruang Guru/Kepala Sekolah/TU	Jumlah Ruang UKSyang dibangun	12	Bulan	– 492.120.000 –	100	33,33	%		%		-	%	33,33333333	%	-	-	%	PolaKerja yang Sistimatika dan Terjadwal	Lambatnya Proses Pengadaan	Mencapai Target Kinerja dan Realisasi Kinerja Sesuai dengan Kertas Kerja Yang Telah Dibuat	Ya	DISDIKBUD
00:00	Pembangunan Ruang Unit Kesehatan Sekolah	Jumlah Ruang Perpustakaan yang dibangun	12	Bulan	– 561.700.000	100	33,33	%		%		-	%		%	-	-	%	PolaKerja yang Sistimatika dan Terjadwal	Lambatnya Proses Pengadaan	Mencapai Target Kinerja dan Realisasi Kinerja Sesuai dengan Kertas Kerja Yang Telah Dibuat	Ya	DISDIKBUD

00:00	Pembangunan Sarana, Prasarana dan Utilitas Sekolah	Jumlah Ruang Laboratorium yang dibangun	12	Bulan	5.073.520.000	100	33,33	%		%		-	%	33,33333333	%	-	-	%	PolaKerja yang Sistimatika dan Terjadwal	Lambatnya Proses Pengadaan	Mencapai Target Kinerja dan Realisasi Kinerja Sesuai dengan Kertas Kerja Yang Telah Dibuat	Ya	DISDIKBUD
00:00	Rehabilitasi Sedang/Berat Ruang Kelas Sekolah	Jumlah Ruang Sarana Prasarna yang dibangun	12	Bulan	1.506.800.000	100,0	0,00	%		%		-	%		%	-	-	%	PolaKerja yang Sistimatika dan Terjadwal	Lambatnya Proses Pengadaan	Mencapai Target Kinerja dan Realisasi Kinerja Sesuai dengan Kertas Kerja Yang Telah Dibuat	Ya	DISDIKBUD
00:00	Rehabilitasi Sedang/Berat Perpustakaan Sekolah	Jumlah Ruang ruang Kelas SMP yang Di rehabilitasi	12	Bulan	200.000.000	100	33,33	%		%		-	%		%	-	-	%	PolaKerja yang Sistimatika dan Terjadwal	Lambatnya Proses Pengadaan	Mencapai Target Kinerja dan Realisasi Kinerja Sesuai dengan Kertas Kerja Yang Telah Dibuat	Ya	DISDIKBUD
00:00	Rehabilitasi Sedang/Berat Sarana, Prasarana dan Utilitas Sekolah	Jumlah Perpustakaan SMP yang Di rehabilitasi	12	Bulan	696.600.000	100	33,33	%		%		-	%	33,33333333	%	-	-	%	PolaKerja yang Sistimatika dan Terjadwal	Lambatnya Proses Pengadaan	Mencapai Target Kinerja dan Realisasi Kinerja Sesuai dengan Kertas Kerja Yang Telah Dibuat	Ya	DISDIKBUD
00:00	Pengadaan Mebel Sekolah	Jumlah Laboratorium SMP yang Di rehabilitasi	12	Bulan	224.800.000	100	33,33	%		%		#DIV/0!	%	33,33333333	%	-	-	%	PolaKerja yang Sistimatika dan Terjadwal	Lambatnya Proses Pengadaan	Mencapai Target Kinerja dan Realisasi Kinerja Sesuai dengan Kertas Kerja Yang Telah Dibuat	Ya	DISDIKBUD
00:00	Penyediaan Biaya Personil Peserta Didik Sekolah Menengah Pertama	Jumlah Sarana Prasarana SMP yang Di rehabilitasi	12	Bulan	124.200.000	100	33	%		%		-	%		%	-	-	%	PolaKerja yang Sistimatika dan Terjadwal	Lambatnya Proses Pengadaan	Mencapai Target Kinerja dan Realisasi Kinerja Sesuai dengan Kertas Kerja Yang Telah Dibuat	Ya	DISDIKBUD
00:00	Pembinaan Minat, Bakat dan Kreativitas Siswa	Jumlah Biaya Personil Peserta Didik sekolah Menengah Pertama	12	Bulan	476.950.000	100	66,67	%		%		-	%	66,66666667	%	-	-	%	PolaKerja yang Sistimatika dan Terjadwal	Lambatnya Proses Pengadaan	Mencapai Target Kinerja dan Realisasi Kinerja Sesuai dengan Kertas Kerja Yang Telah Dibuat	Ya	DISDIKBUD
00:00	Penyediaan Pendidik dan Tenaga Kependidikan bagi Satuan Pendidikan Sekolah Menengah Pertama	Jumlah Alat Pratek dan Peraga Siswa Yang Tersedia	12	Bulan	2.130.712.000	100	-	%		%		-	%		%	-	-	%	PolaKerja yang Sistimatika dan Terjadwal	Lambatnya Proses Pengadaan	Mencapai Target Kinerja dan Realisasi Kinerja Sesuai dengan Kertas Kerja Yang Telah Dibuat	Ya	DISDIKBUD
00:00	Pengembangan Karir Pendidik dan Tenaga Kependidikan pada Satuan Pendidikan Sekolah Menengah Pertama		12	Bulan	300.600.000	100	0,00	%		%		-	%		%	-	-	%	Meningkatnya Kualitas ASN	Blm Optimalnya Kepatauhan Atas Jadwal Kegiatan	Mencapai Target Kinerja dan Realisasi Kinerja Sesuai dengan Kertas Kerja Yang Telah Dibuat	Ya	DISDIKBUD
00:00	Pembinaan Kelembagaan dan Manajemen Sekolah	Jumlah Pendidik dan Tenaga Kependidikan bagi Satuan Pendidikan Sekolah Menengah yang dibina	12	Bulan	110.536.000	100	4,17	%		%		-	%	4,166666667	%	-	-	%	Meningkatnya Kualitas ASN	Blm Optimalnya Kepatauhan Atas Jadwal Kegiatan	Mencapai Target Kinerja dan Realisasi Kinerja Sesuai dengan Kertas Kerja Yang Telah Dibuat	Ya	DISDIKBUD

00:00	Peningkatan Kapasitas Pengelolaan Dana BOS Sekolah Menengah Pertama	Jumlah Kelembagaan dan Manajen sekolah yang di bina	12	Bulan	38.000.000	100	0,00	%		%		-	%	0	%	-	-	%	Meningkatnya Kualitas ASN	Blm Optimalnya Kepatauhan Atas Jadwal Kegiatan	Mencapai Target Kinerja dan Realisasi Kinerja Sesuai dengan Kertas Kerja Yang Telah Dibuat	Ya	DISDIKBUD
00:00	Pembinaan Penggunaan Teknologi, Informasi dan Komunikasi (TIK) untuk Pendidikan		12	Bulan	667.224.000	100	100,00	%		%		-	%		%	-	-	%	Meningkatnya Kualitas ASN	Blm Optimalnya Kepatauhan Atas Jadwal Kegiatan	Mencapai Target Kinerja dan Realisasi Kinerja Sesuai dengan Kertas Kerja Yang Telah Dibuat	Ya	DISDIKBUD
00:00	Pengembangan konten digital untuk pendidikan	Jumlah Sekolah Penerima dana Bos	12	Bulan	190.000.000	100	0,00	%		%		-	%		%	-	-	%	Meningkatnya Kualitas ASN	Blm Optimalnya Kepatauhan Atas Jadwal Kegiatan	Mencapai Target Kinerja dan Realisasi Kinerja Sesuai dengan Kertas Kerja Yang Telah Dibuat	Ya	DISDIKBUD
00:00	Pelatihan Penggunaan Aplikasi Bidang Pendidikan		12	Bulan	120.768.000	100	0,00	%		%		-	%		%	-	-	%	Meningkatnya Kualitas ASN	Blm Optimalnya Kepatauhan Atas Jadwal Kegiatan	Mencapai Target Kinerja dan Realisasi Kinerja Sesuai dengan Kertas Kerja Yang Telah Dibuat	Ya	DISDIKBUD
00:00	Koordinasi, Perencanaan, Supervisi dan Evaluasi Layanan di Bidang Pendidikan		12	Bulan	173.581.000	100	100,00	%		%		#DIV/0!	%		%	-	-	%	Meningkatnya Kualitas ASN	Blm Optimalnya Kepatauhan Atas Jadwal Kegiatan	Mencapai Target Kinerja dan Realisasi Kinerja Sesuai dengan Kertas Kerja Yang Telah Dibuat	Ya	DISDIKBUD
00:00	Sosialisasi dan Advokasi Kebijakan Bidang Pendidikan		12	Bulan	78.000.000	100	44,55	%		%		#DIV/0!	%		%	-	-	%	Meningkatnya Kualitas ASN	Blm Optimalnya Kepatauhan Atas Jadwal Kegiatan	Mencapai Target Kinerja dan Realisasi Kinerja Sesuai dengan Kertas Kerja Yang Telah Dibuat	Ya	DISDIKBUD
00:00	Fasilitasi Komunitas Belajar Pendidik dan Tenaga Kependidikan		12	Bulan	145.272.000	100	100,00	%		%		#DIV/0!	%		%	-	-	%	Meningkatnya Kualitas ASN	Blm Optimalnya Kepatauhan Atas Jadwal Kegiatan	Mencapai Target Kinerja dan Realisasi Kinerja Sesuai dengan Kertas Kerja Yang Telah Dibuat	Ya	DISDIKBUD
00:00	Pemberian layanan pendampingan bagi satuan pendidikan untuk pencegahan perundungan, kekerasan, dan intoleransi		12	Bulan	133.024.000	100	0,00	%		%		-	%		%	-	-	%	Meningkatnya Kualitas ASN	Blm Optimalnya Kepatauhan Atas Jadwal Kegiatan	Mencapai Target Kinerja dan Realisasi Kinerja Sesuai dengan Kertas Kerja Yang Telah Dibuat	Ya	DISDIKBUD
00:00	Penyelenggaraan Proses Belajar bagi Peserta Didik	Penyelenggaraan Proses Belajar dan Ujian Bagi Peserta Didik	12	Bulan	135.008.000	100	0,00	%		%		-	%		%	-	-	%	Meningkatnya Kualitas ASN	Blm Optimalnya Kepatauhan Atas Jadwal Kegiatan	Mencapai Target Kinerja dan Realisasi Kinerja Sesuai dengan Kertas Kerja Yang Telah Dibuat	Ya	DISDIKBUD

00:00	Bimbingan Teknis, Pelatihan, dan/atau Magang/PKL untuk Peningkatan Kapasitas Bidang Pendidikan	Penyelenggaraan Proses Belajar dan Ujian Bagi Peserta Didik	12	Bulan	75.000.000	100	0,00	%		%		-	%		%	-	-	%	Meningkatnya Kualitas ASN	Blm Optimalnya Kepatauhan Atas Jadwal Kegiatan	Mencapai Target Kinerja dan Realisasi Kinerja Sesuai dengan Kertas Kerja Yang Telah Dibuat	Ya	DISDIKBUD
00:00	Perlengkapan Dasar Buku Teks dan Non Teks Peserta Didik	Perlengkapan dasar Buku Teks dan Non Teks Peserta Didik	12	Bulan	1.078.960.000	100	33,33	%		%		#DIV/0!	%		%	-	-	%	Meningkatnya Kualitas ASN	Blm Optimalnya Kepatauhan Atas Jadwal Kegiatan	Mencapai Target Kinerja dan Realisasi Kinerja Sesuai dengan Kertas Kerja Yang Telah Dibuat	Ya	DISDIKBUD
00:00	Pengadaan Perlengkapan Peserta Didik	Pengadaan Perlengkapan Peserta Didik	12	Bulan	2.027.000.000	100	0,00	%		%		-	%		%	-	-	%	Meningkatnya Kualitas ASN	Blm Optimalnya Kepatauhan Atas Jadwal Kegiatan	Mencapai Target Kinerja dan Realisasi Kinerja Sesuai dengan Kertas Kerja Yang Telah Dibuat	Ya	DISDIKBUD
00:00	Rehabilitasi Sedang/Berat Ruang Guru/Kepala Sekolah/TU	Jumlah ruang guru/kepala sekolah/TU Sekolah yang Telah Direhabilitasi	12	Bulan	656.600.000	100	33,33	%		%		#DIV/0!	%		%	-	-	%	Meningkatnya Kualitas ASN	Blm Optimalnya Kepatauhan Atas Jadwal Kegiatan	Mencapai Target Kinerja dan Realisasi Kinerja Sesuai dengan Kertas Kerja Yang Telah Dibuat	Ya	DISDIKBUD
00:00	Pengadaan Alat Praktik dan Peraga Peserta Didik	Pengadaan Perlengkapan Peserta Didik	12	Bulan	318.000.000	100	50,00	%		%		-	%		%	-	-	%	Meningkatnya Kualitas ASN	Blm Optimalnya Kepatauhan Atas Jadwal Kegiatan	Mencapai Target Kinerja dan Realisasi Kinerja Sesuai dengan Kertas Kerja Yang Telah Dibuat	Ya	DISDIKBUD
	Pengelolaan Pendidikan Anak Usia Dini (PAUD)	Jumlah Siswa Usia Dini yang mengikuti Pendidikan			10.929.902.612			%		%		-	%		%			%					
2	Pembangunan Sarana, Prasarana dan Utilitas PAUD	Bangunan Sarana Prasarana Utilitas PAUD yag Dibangun	12	Bulan	712.542.612	100	66,67	%		%		-	%	66,66666667	%	-	-	%	PolaKerja yang Sistimatika dan Terjadwal	Lambatnya Proses Pengadaan	Mencapai Target Kinerja dan Realisasi Kinerja Sesuai dengan Kertas Kerja Yang Telah Dibuat	Ya	DISDIKBUD
11	Penyediaan Biaya Personil Peserta Didik PAUD	Ruang Kelas PAUD yag Di Rehabilitasu	12	Bulan	247.900.000	100	50,00	%		%		#DIV/0!	%		%	-	-	%	PolaKerja yang Sistimatika dan Terjadwal	Lambatnya Proses Pengadaan	Mencapai Target Kinerja dan Realisasi Kinerja Sesuai dengan Kertas Kerja Yang Telah Dibuat	Ya	DISDIKBUD
15	Penyediaan Pendidik dan Tenaga Kependidikan bagi Satuan PAUD	Pengadaan Perlengkapan PAUD	12	Bulan	2.880.000.000	100	0,00	%		%		-	%		%	-	-	%	Meningkatnya Kualitas ASN	Blm Optimalnya Kepatauhan Atas Jadwal Kegiatan	Mencapai Target Kinerja dan Realisasi Kinerja Sesuai dengan Kertas Kerja Yang Telah Dibuat	Ya	DISDIKBUD

16	Pengembangan Karir Pendidik dan Tenaga Kependidikan pada Satuan Pendidikan PAUD	Biaya Personil Peserta Didik	12	Bulan	123.900.000	100	0,00	%		%		-	%		%	-	-	%	Meningkatnya Kualitas ASN	Blm Optimalnya Kepatauhan Atas Jadwal Kegiatan	Mencapai Target Kinerja dan Realisasi Kinerja Sesuai dengan Kertas Kerja Yang Telah Dibuat	Ya	DISDIKBUD
17	Pembinaan Kelembagaan dan Manajemen PAUD	alat praktik dan Peraga PAUD	12	Bulan	235.000.000	100	100,00	%		%		#DIV/0!	%	100	%	-	#DIV/0!	%	Meningkatnya Kualitas ASN	Blm Optimalnya Kepatauhan Atas Jadwal Kegiatan	Mencapai Target Kinerja dan Realisasi Kinerja Sesuai dengan Kertas Kerja Yang Telah Dibuat	Ya	DISDIKBUD
18	Pengelolaan Dana BOP PAUD	Penyediaan Pendidik dan Tenaga Kependidikan bagi Satuan PAUD	12	Bulan	3.552.468.000	100	25,00	%		%		#DIV/0!	%		%	-	-	%	Meningkatnya Kualitas ASN	Blm Optimalnya Kepatauhan Atas Jadwal Kegiatan	Mencapai Target Kinerja dan Realisasi Kinerja Sesuai dengan Kertas Kerja Yang Telah Dibuat	Ya	DISDIKBUD
19	Peningkatan Kapasitas Pengelolaan Dana BOP PAUD	Pengembangan Karir Pendidik dan Tenaga Kependidikan bagi Satuan Pendidikan PAUD	12	Bulan	95.364.000	100	0,00	%		%		-	%		%	-	-	%	Meningkatnya Kualitas ASN	Blm Optimalnya Kepatauhan Atas Jadwal Kegiatan	Mencapai Target Kinerja dan Realisasi Kinerja Sesuai dengan Kertas Kerja Yang Telah Dibuat	Ya	DISDIKBUD
23	Pengembangan konten digital untuk pendidikan	Pembinaan Kelembagaan dan Manajemen PAUD	12	Bulan	75.800.000	100	0,00	%		%		-	%		%	-	-	%	Meningkatnya Kualitas ASN	Blm Optimalnya Kepatauhan Atas Jadwal Kegiatan	Mencapai Target Kinerja dan Realisasi Kinerja Sesuai dengan Kertas Kerja Yang Telah Dibuat	Ya	DISDIKBUD
24	Pelatihan Penggunaan Aplikasi Bidang Pendidikan	Dana BOP PAUD	12	Bulan	196.092.000	100	50,00	%		%		#DIV/0!	%		%	-	-	%	Meningkatnya Kualitas ASN	Blm Optimalnya Kepatauhan Atas Jadwal Kegiatan	Mencapai Target Kinerja dan Realisasi Kinerja Sesuai dengan Kertas Kerja Yang Telah Dibuat	Ya	DISDIKBUD
26	Sosialisasi dan Advokasi Kebijakan Bidang Pendidikan	Koordinasi,Supervisi dan Evaluasi Layanan di Bidang Pendidikan	12	Bulan	70.700.000	100	100,00	%		%		#DIV/0!	%		%	-	-	%	Meningkatnya Kualitas ASN	Blm Optimalnya Kepatauhan Atas Jadwal Kegiatan	Mencapai Target Kinerja dan Realisasi Kinerja Sesuai dengan Kertas Kerja Yang Telah Dibuat	Ya	DISDIKBUD
29	Fasilitasi Komunitas Belajar Pendidik dan Tenaga Kependidikan	Sosialisasi dan Advokasi Kebijakan Bidang Pendidikan	12	Bulan	122.600.000	100	0,00	%		%		-	%		%	-	-	%	Meningkatnya Kualitas ASN	Blm Optimalnya Kepatauhan Atas Jadwal Kegiatan	Mencapai Target Kinerja dan Realisasi Kinerja Sesuai dengan Kertas Kerja Yang Telah Dibuat	Ya	DISDIKBUD

30	Pembangunan Ruang Kelas Baru	Pembangunan Ruang Guru/Kepala sekolah/TU	12	Bulan	1.212.000.000	100	0,00	%		%		-	%		%	-	-	%	Meningkatnya Kualitas ASN	Blm Optimalnya Kepatauhan Atas Jadwal Kegiatan	Mencapai Target Kinerja dan Realisasi Kinerja Sesuai dengan Kertas Kerja Yang Telah Dibuat	Ya	DISDIKBUD
39	Bimbingan Teknis, Pelatihan, dan/atau Magang/PKL untuk Peningkatan Kapasitas Bidang Pendidikan	Fasilitasi Komunitas Belajar Pendidik dan Tenaga Kependidikan	12	Bulan	94.100.000	100	0,00	%		%		-	%		%	-	-	%	Meningkatnya Kualitas ASN	Blm Optimalnya Kepatauhan Atas Jadwal Kegiatan	Mencapai Target Kinerja dan Realisasi Kinerja Sesuai dengan Kertas Kerja Yang Telah Dibuat	Ya	DISDIKBUD
41	Pengadaan Perlengkapan Peserta Didik	Pembangunan Ruang Kelas Baru	12	Bulan	682.700.000	100	0,00	%		%		-	%		%	-	-	%	Meningkatnya Kualitas ASN	Blm Optimalnya Kepatauhan Atas Jadwal Kegiatan	Mencapai Target Kinerja dan Realisasi Kinerja Sesuai dengan Kertas Kerja Yang Telah Dibuat	Ya	DISDIKBUD
46	Pengadaan Alat Praktik dan Peraga Peserta Didik PAUD	Pengadaan Perlengkapan Peserta Didik	12	Bulan	558.036.000	100	0,00	%		%		-	%		%	-	-	%	Meningkatnya Kualitas ASN	Blm Optimalnya Kepatauhan Atas Jadwal Kegiatan	Mencapai Target Kinerja dan Realisasi Kinerja Sesuai dengan Kertas Kerja Yang Telah Dibuat	Ya	DISDIKBUD
47	Penyelenggaraan Proses Belajar PAUD	Jumlah Pendidikan Nonformal/Kesetaraan			70.700.000			%		%		-	%	0	%			%					
	Pengelolaan Pendidikan Nonformal/Kesetaraan	Penyediaan Biaya Personil Peserta Didik Nonformal / Kesetaraan	12	Bulan	2.807.000.000	100	100,00	%		%		-	%		%	-	-	%	Meningkatnya Kualitas ASN	Blm Optimalnya Kepatauhan Atas Jadwal Kegiatan	Mencapai Target Kinerja dan Realisasi Kinerja Sesuai dengan Kertas Kerja Yang Telah Dibuat	Ya	DISDIKBUD
10	Penyediaan Biaya Personil Peserta Didik Nonformal/Kesetaraan	Pembinaan Kelembagaan dan Manajemen Sekolah NonFormal/Kesetaraan	12	Bulan	40.000.000	100	0,00	%		%		-	%		%	-	-	%	Meningkatnya Kualitas ASN	Blm Optimalnya Kepatauhan Atas Jadwal Kegiatan	Mencapai Target Kinerja dan Realisasi Kinerja Sesuai dengan Kertas Kerja Yang Telah Dibuat	Ya	DISDIKBUD
14	Penyediaan Pendidik dan Tenaga Kependidikan bagi Satuan Pendidikan Nonformal/Kesetaraan	Jumlah Penerima Dana BOP Non Formal/Kesetaraan	12	Bulan	58.500.000	100	50,00	%		%		#DIV/0!	%		%	-	-	%	Meningkatnya Kualitas ASN	Blm Optimalnya Kepatauhan Atas Jadwal Kegiatan	Mencapai Target Kinerja dan Realisasi Kinerja Sesuai dengan Kertas Kerja Yang Telah Dibuat	Ya	DISDIKBUD
15	Pengembangan Karir Pendidik dan Tenaga Kependidikan pada Satuan Pendidikan Nonformal/Kesetaraan		12	Bulan	55.900.000	100	0,00	%		%		-	%		%	-	-	%	Meningkatnya Kualitas ASN	Blm Optimalnya Kepatauhan Atas Jadwal Kegiatan	Mencapai Target Kinerja dan Realisasi Kinerja Sesuai dengan Kertas Kerja Yang Telah Dibuat	Ya	DISDIKBUD
16	Pembinaan Kelembagaan dan Manajemen Sekolah Nonformal/Kesetaraan	Penyelenggaraan Proses Belajar bagi Peserta Didik	12	Bulan	55.900.000	100	0,00	%		%		-	%		%	-	-	%	Meningkatnya Kualitas ASN	Blm Optimalnya Kepatauhan Atas Jadwal Kegiatan	Mencapai Target Kinerja dan Realisasi Kinerja Sesuai dengan Kertas Kerja Yang Telah Dibuat	Ya	DISDIKBUD
00:00:00	Pengelolaan Dana BOP Sekolah Nonformal/Kesetaraan	Persentase Sekolah Yang Melaksanakan Kurikulum			1.488.800.000			%		%		-	%	0	%			%					

00:00:00	Peningkatan Kapasitas Pengelolaan Dana BOP Sekolah Nonformal/Kesetaraan	Persentase Kurikulum Muatan Lokal Pendidikan Dasar			88.000.000			%		%		-	%		%			%					
00:00:00	Penyelenggaraan Proses Belajar bagi Peserta Didik	Penyusunan Silabus Muatan Lokal Pendidikan Dasar	12	Bulan	55.900.000	100	0,00	%		%		-	%	0	%	-	-	%	Meningkatnya Kualitas ASN	Blm Optimalnya Kepatauhan Atas Jadwal Kegiatan	Mencapai Target Kinerja dan Realisasi Kinerja Sesuai dengan Kertas Kerja Yang Telah Dibuat	Ya	DISDIKBUD
00:00:00	Pengadaan Mebel Sekolah	Persentase Kurikulum Muatan Lokal Pendidikan Anak Usia Dini dan Pendidikan Non Formal			100.000.000			%		%		-	%		%			%					
00:00:00	Pembangunan Sarana, Prasarana dan Utilitas Pendidikan Non Formal	Penyusunan Silabus Muatan Lokal Pendidikan Anak Usia Dini dan Pendidika Nonformal	12	Bulan	864.000.000	100	0,00	%		%		-	%	0	%	-	-	%	Meningkatnya Kualitas ASN	Blm Optimalnya Kepatauhan Atas Jadwal Kegiatan	Mencapai Target Kinerja dan Realisasi Kinerja Sesuai dengan Kertas Kerja Yang Telah Dibuat	Ya	DISDIKBUD
	PROGRAM PENGEMBANGAN KURIKULUM	Tersedianya Tenaga Pendidik dan Kependidikan			22.000.000			%		%		-	%	0	%			%					
	Penetapan Kurikulum Muatan Lokal Pendidikan Dasar	Jumlah Pemetaan Kuantitas dan Kualitas Pendidik dan Tenaga Kependidikan bagi Satuan Pendidikan Dasar,Paud,dan Pendidikan Non Formal			16.000.000			%		%		-	%		%			%					
00:00:00	Penyusunan Silabus Muatan Lokal Pendidikan Dasar	Jumlah Dokumen Hasil Perhitungan dan Pemetaan Pendidik dan Tenaga Kependidikan Satuan Pendidikan Dasar,PAUD dan Pendidikan Nonforma /Kesetaraan	1	dokumen	2.000.000	100	33,33	%		%		-	%	33,33333333	%	-	-	%	Meningkatnya Kualitas ASN	Blm Optimalnya Kepatauhan Atas Jadwal Kegiatan	Mencapai Target Kinerja dan Realisasi Kinerja Sesuai dengan Kertas Kerja Yang Telah Dibuat	Ya	DISDIKBUD
00:00:00	Penyediaan Buku Teks Pelajaran Muatan Lokal Pendidikan Dasar	Penataan Pendistribusian Pendidik dan tenaga kependidikan bagi satuan pendidikan Dasar, PAUD, dan Pendidikan Nonformal/kesetaraan	1	dokumen	10.000.000	100	20,00	%		%		#DIV/0!	%	20	%	-	-	%	Meningkatnya Kualitas ASN	Blm Optimalnya Kepatauhan Atas Jadwal Kegiatan	Mencapai Target Kinerja dan Realisasi Kinerja Sesuai dengan Kertas Kerja Yang Telah Dibuat	Ya	DISDIKBUD
00:00:00	Pelatihan Penyusunan Kurikulum Muatan Lokal Pendidikan Dasar				2.000.000			%		%		-	%		%			%					
00:00:00	Penyusunan Kompetensi Dasar/Capaian Pembelajaran Muatan Lokal Pendidikan Dasar	JUMLAH PENGUNJUNG EVEN			2.000.000			%		%		-	%		%			%					
	Penetapan Kurikulum Muatan Lokal Pendidikan Anak Usia Dini dan Pendidikan Nonformal	Jumlah Pengunjung Objek Wisata			6.000.000			%		%		-	%	0	%			%					
00:00:00	Penyusunan Silabus Muatan Lokal Pendidikan Anak Usia Dini dan Pendidikan Nonformal	Jumlah Peserta Pembinaan Sumber Daya Manusia, Lembaga, dan Pranata Kebudayaan	12	Bulan	2.000.000	100	0,00	%		%		-	%		%	-	-	%	Meningkatnya Kualitas ASN	Blm Optimalnya Kepatauhan Atas Jadwal Kegiatan	Mencapai Target Kinerja dan Realisasi Kinerja Sesuai dengan Kertas Kerja Yang Telah Dibuat	Ya	DISDIKBUD

3	Penyediaan Buku Teks Pelajaran Muatan Lokal Pendidikan Anak Usia Dini dan Pendidikan Nonformal	Tersedianya Pelestarian Kesenian Tradisional yang Masyarakat Pelakunya Dalam Daerah Kabupaten/Kota			2.000.000			%		%		-	%	0	%			%					
6	Penyusunan Kompetensi Dasar/Capaian Pembelajaran Muatan Lokal Pendidikan Anak Usia Dini dan Pendidikan Nonformal	Jumlah Objek Pemajuan Tradisi Budaya yang Dilakukan Pelindungan, Pengembangan dan Pemanfaatan	2	Obyek	2.000.000	100	15,00	%		%		#DIV/0!	%		%	-	-	%	Meningkatnya Kualitas ASN	Blm Optimalnya Kepatauhan Atas Jadwal Kegiatan	Mencapai Target Kinerja dan Realisasi Kinerja Sesuai dengan Kertas Kerja Yang Telah Dibuat	Ya	DISDIKBUD
	PROGRAM PENDIDIK DAN TENAGA KEPENDIDIKAN	TERSEDIANYA PENGUNJUNG CAGARBUDAYA			4.000.000			%		%		-	%		%			%					
	Pemerataan Kuantitas dan Kualitas Pendidik dan Tenaga Kependidikan bagi Satuan Pendidikan Dasar, PAUD, dan Pendidikan Nonformal/Kesetaraan	Jumlah Pengunjung Objek Wisata			4.000.000			%		%		-	%	0	%			%					
00:00:00	Perhitungan dan Pemetaan Pendidik dan Tenaga Kependidikan Satuan Pendidikan Dasar, PAUD, dan Pendidikan Nonformal/Kesetaraan	Jumlah Objek Cagar Budaya yang ditetapkan	12	Bulan	2.000.000	100	0,00	%		%		-	%		%	-	-	%	Meningkatnya Kualitas ASN	Blm Optimalnya Kepatauhan Atas Jadwal Kegiatan	Mencapai Target Kinerja dan Realisasi Kinerja Sesuai dengan Kertas Kerja Yang Telah Dibuat	Ya	DISDIKBUD
00:00:00	Penataan Pendistribusian Pendidik dan Tenaga Kependidikan bagi Satuan Pendidikan Dasar, PAUD, dan Pendidikan Nonformal/Kesetaraan	TERSEDIANYA PENGUNJUNG CAGARBUDAYA			2.000.000			%		%		-	%		%			%					
	PROGRAM PENGENDALIAN PERIZINAN PENDIDIKAN	Jumlah Pengunjung Objek Wisata			151.100.000			%		%		-	%	0	%			%					
	Penerbitan Izin PAUD dan Pendidikan Nonformal yang Diselenggarakan oleh Masyarakat	Jumlah Objek Cagar Budaya yang ditetapkan	12	Bulan	151.100.000	100	0,00	%		%		-	%		%	-	-	%	Meningkatnya Kualitas ASN	Blm Optimalnya Kepatauhan Atas Jadwal Kegiatan	Mencapai Target Kinerja dan Realisasi Kinerja Sesuai dengan Kertas Kerja Yang Telah Dibuat	Ya	DISDIKBUD
00:00:00	Penilaian Kelayakan Usul Perizinan PAUD dan Pendidikan Nonformal yang Diselenggarakan oleh Masyarakat	TERSEDIANYA PENGUNJUNG CAGARBUDAYA			117.100.000			%		%		-	%		%			%					
00:00:00	Pengendalian dan Pengawasan Perizinan PAUD dan Pendidikan Nonformal yang Diselenggarakan oleh Masyarakat	Jumlah Pengunjung Objek Wisata			10.000.000			%		%		-	%	0	%			%					

00:00:00	Pembinaan PAUD dan Pendidikan Nonformal yang Diselenggarakan oleh Masyarakat	Jumlah Objek Cagar Budaya yang ditetapkan	12	Bulan	24.000.000	100	0,00	%		%		-	%		%	-	-	%	Meningkatnya Kualitas ASN	Blm Optimalnya Kepatauhan Atas Jadwal Kegiatan	Mencapai Target Kinerja dan Realisasi Kinerja Sesuai dengan Kertas Kerja Yang Telah Dibuat	Ya	DISDIKBUD
	URUSAN PEMERINTAHAN WAJIB YANG TIDAK BERKAITAN DENGAN PELAYANAN DASAR	TERSEDIANYA PENGUNJUNG CAGARBUDAYA			1.273.404.000			%		%		-	%		%			%					
	URUSAN PEMERINTAHAN BIDANG KEBUDAYAAN	Jumlah Pengunjung Objek Wisata			1.273.404.000			%		%		-	%	0	%			%					
	PROGRAM PENGEMBANGAN KEBUDAYAAN	Jumlah Objek Cagar Budaya yang ditetapkan	12	Bulan	1.074.700.000	100	0,00	%		%		-	%		%	-	-	%	Meningkatnya Kualitas ASN	Blm Optimalnya Kepatauhan Atas Jadwal Kegiatan	Mencapai Target Kinerja dan Realisasi Kinerja Sesuai dengan Kertas Kerja Yang Telah Dibuat	Ya	DISDIKBUD
	Pengelolaan Kebudayaan yang Masyarakat Pelakunya dalam Daerah Kabupaten/Kota	TERSEDIANYA PENGUNJUNG CAGARBUDAYA			237.100.000			%		%		-	%		%			%					
00:00:00	Pembinaan Sumber Daya Manusia, Lembaga, dan Pranata Kebudayaan	Jumlah Pengunjung Objek Wisata			237.100.000			%		%		-	%	0	%			%					
	Pelestarian Kesenian Tradisional yang Masyarakat Pelakunya dalam Daerah Kabupaten/Kota	Jumlah Objek Cagar Budaya yang ditetapkan	12	Bulan	728.500.000	100	0,00	%		%		-	%		%	-	-	%	Meningkatnya Kualitas ASN	Blm Optimalnya Kepatauhan Atas Jadwal Kegiatan	Mencapai Target Kinerja dan Realisasi Kinerja Sesuai dengan Kertas Kerja Yang Telah Dibuat	Ya	DISDIKBUD
00:00:00	Pelindungan, Pengembangan, Pemanfaatan Objek Pemajuan Tradisi Budaya	TERSEDIANYA PENGUNJUNG CAGARBUDAYA			636.000.000			%		%		-	%		%			%					
00:00:00	Pembinaan Sumber Daya Manusia, Lembaga, dan Pranata Tradisional	Jumlah Pengunjung Objek Wisata			92.500.000			%		%		-	%	0	%			%					
	Pembinaan Lembaga Adat yang Penganutnya dalam Daerah Kabupaten/Kota	Jumlah Objek Cagar Budaya yang ditetapkan	12	Bulan	109.100.000	100	0,00	%		%		-	%		%	-	-	%	Meningkatnya Kualitas ASN	Blm Optimalnya Kepatauhan Atas Jadwal Kegiatan	Mencapai Target Kinerja dan Realisasi Kinerja Sesuai dengan Kertas Kerja Yang Telah Dibuat	Ya	DISDIKBUD
00:00:00	Pembinaan Sumber Daya Manusia, Lembaga, dan Pranata Adat	Jumlah Objek Cagar Budaya yang ditetapkan	12	Bulan	109.100.000	100	0,00	%		%		-	%		%	-	-	%	Meningkatnya Kualitas ASN	Blm Optimalnya Kepatauhan Atas Jadwal Kegiatan	Mencapai Target Kinerja dan Realisasi Kinerja Sesuai dengan Kertas Kerja Yang Telah Dibuat	Ya	DISDIKBUD
	PROGRAM PENGEMBANGAN KESENIAN TRADISIONAL	TERSEDIANYA PENGUNJUNG CAGARBUDAYA			49.204.000			%		%		-	%		%			%					
	Pembinaan Kesenian yang Masyarakat Pelakunya dalam Daerah Kabupaten/Kota	Jumlah Pengunjung Objek Wisata			49.204.000			%		%		-	%	0	%			%					
00:00:00	Peningkatan Kapasitas Tata Kelola Lembaga Kesenian Tradisional	Jumlah Objek Cagar Budaya yang ditetapkan	12	Bulan	49.204.000	100	0,00	%		%		-	%		%	-	-	%	Meningkatnya Kualitas ASN	Blm Optimalnya Kepatauhan Atas Jadwal Kegiatan	Mencapai Target Kinerja dan Realisasi Kinerja Sesuai dengan Kertas Kerja Yang Telah Dibuat	Ya	DISDIKBUD

	PROGRAM PELESTARIAN DAN PENGELOLAAN CAGAR BUDAYA	TERSEDIANYA PENGUNJUNG CAGARBUDAYA			149.500.000			%		%		-	%		%			%					
	Penetapan Cagar Budaya Peringkat Kabupaten/Kota	Jumlah Pengunjung Objek Wisata			127.500.000			%		%		-	%	0	%			%					
00:00:00	Pendaftaran Objek Diduga Cagar Budaya	Jumlah Objek Cagar Budaya yang ditetapkan	12	Bulan	56.000.000	100	0,00	%		%		-	%		%	-	-	%	Meningkatnya Kualitas ASN	Blm Optimalnya Kepatauhan Atas Jadwal Kegiatan	Mencapai Target Kinerja dan Realisasi Kinerja Sesuai dengan Kertas Kerja Yang Telah Dibuat	Ya	DISDIKBUD
00:00:00	Penetapan Cagar Budaya	TERSEDIANYA PENGUNJUNG CAGARBUDAYA			71.500.000			%		%		-	%		%			%					
	Pengelolaan Cagar Budaya Peringkat Kabupaten/Kota	Jumlah Pengunjung Objek Wisata			22.000.000			%		%		-	%	0	%			%					
00:00:00	Pelindungan Cagar Budaya	Jumlah Objek Cagar Budaya yang ditetapkan	12	Bulan	22.000.000	100	0,00	%		%		-	%		%	-	-	%	Meningkatnya Kualitas ASN	Blm Optimalnya Kepatauhan Atas Jadwal Kegiatan	Mencapai Target Kinerja dan Realisasi Kinerja Sesuai dengan Kertas Kerja Yang Telah Dibuat	Ya	DISDIKBUD
Rata-rata capaian kinerja (%)												#DIV/0!		11			-						
Predikat kinerja																							

DINAS KESEHATAN

Kode	Tujuan/Sasaran/ Program/ Kegiatan/Sub Kegiatan	Indikator Kinerja Tujuan, Sasaran, Program (*outcome*)/ Kegiatan (*output*)/Sub Kegiatan (Sub output)	Target Kinerja dan Anggaran Renja Tahun 2025			Bobot Kinerja	Kinerja dan Realiasasi Anggaran Setiap Triwulan							Capaian Kinerja dan Realiasasi Anggaran Triwulan Is.d IV Renja Perangkat Daerah Tahun 2025					Faktor pendorong keberhasilan kinerja	Faktor penghambat pencapaian kinerja	Tindak lanjut yang diperlukan dalam triwulan berikutnya	Mendukung sasaran RKPD Tahun 2025	Perangkat Daerah
							Triwulan I																
			Kinerja		Pagu Indikatif (Rp.)	(%)	Target Kinerja	Satuan (%)	Realisasi Kinerja	Satuan (%)	Pagu Indikatif (Rp.)	Realisasi Anggaran	Satuan (%)	Capaian Kinerja	Satuan (%)	Pagu Indikatif (Rp.)	Realisasi Anggaran	Satuan (%)					
			Target	Satuan																			
(1)	(2)	(3)	(4)	(5)	(6)	(7) = (4)/(4)*100	(8)	(9)	(10)	(11)	(12)	(13)	(14)	(36)=(10)+(17)+(24)+(31)	(37)	(38) = (12)+(19)+(26)+(33)	(39) =(13)+(20)+(27)+(34)	(40)	(41)	(42)	(43)	(44)	(45)
1	URUSAN PEMERINTAH WAJIB YANG BERKAITAN DENGAN PELAYANAN DASAR																						
1.02	URUSAN PEMERINTAHAN BIDANG KESEHATAN																						
1.02.01	PROGRAM PENUNJANG URUSAN PEMERINTAHAN DAERAH KABUPATEN / KOTA																						
	Tujuan : Terlaksananya Layanan Administrasi Perkantoran																						
0.00 . 1-02.0-00.0-00.01.0.0 . 1.2.01.1	Kegiatan : Perencanaan, Penganggaran, dan Evaluasi Kinerja Perangkat Daerah																						
0.00 . 1-02.0-00.0-00.01.0.0 . 1.2.01.2	Koordinasi dan Penyusunan Dokumen RKA-SKPD	Terwujudnya Koordinasi dan Penyusunan Dokumen RKA-SKPD	10	Dokumen	Rp 71.900.000	100	25	%	5,40	%	71.900.000	15.280.000,00		5,4	%	71.900.000,00	15.280.000,00	%	Konsistensi perencanaan, pengannggaran dan pelaksanaan	Waktu Pelaksanaan	Meningkatnya capaian kinerja	Meningkatnya Akuntabilitas Penyelenggaraan Pemerintahan	Dinkes Kab.Bengkulu Tengah

0.00 . 1-02.0 00.0- 00.01.0.0 . 1.2.01.3	Koordinasi dan Penyusunan Dokumen Perubahan RKA-SKPD (DINAS KESEHATAN)	Terwujudnya Koordinasi dan Penyusunan Dokumen Perubahan RKA-SKPD (DINAS KESEHATAN)	10	Dokumen	Rp 28.400.000	100	25	%	0,00	%	28.400.000		%	0	%	28.400.000,00	-	%	Konsistensi perencanaan, pengannggaran dan pelaksanaan	Waktu Pelaksanaan	Meningkatnya capaian kinerja	Meningkatnya Akuntabilitas Penyelenggaraan Pemerintahan	Dinkes Kab.Bengkulu Tengah
0.00 . 1-02.0 00.0- 00.01.0.0 . 1.2.01.4	Koordinasi dan Penyusunan DPA-SKPD	Terwujudnya Koordinasi dan Penyusunan DPA-SKPD	10	Dokumen	Rp 38.892.000	100	25	%	0,00	%	38.892.000		%	0	%	38.892.000,00	-	%	Konsistensi perencanaan, pengannggaran dan pelaksanaan	Waktu Pelaksanaan	Meningkatnya capaian kinerja	Meningkatnya Akuntabilitas Penyelenggaraan Pemerintahan	Dinkes Kab.Bengkulu Tengah
0.00 . 1-02.0 00.0- 00.01.0.0 . 1.2.01.5	Koordinasi dan Penyusunan Perubahan DPA-SKPD (DINAS KESEHATAN)	Terwujudnya Koordinasi dan Penyusunan Perubahan DPA-SKPD (DINAS KESEHATAN)	10	Dokumen	Rp 26.900.000	100	25	%	0,00	%	26.900.000		%	0	%	26.900.000,00	-	%	Konsistensi perencanaan, pengannggaran dan pelaksanaan	Waktu Pelaksanaan	Meningkatnya capaian kinerja	Meningkatnya Akuntabilitas Penyelenggaraan Pemerintahan	Dinkes Kab.Bengkulu Tengah
0.00 . 1-02.0 00.0- 00.01.0.0 . 1.2.01.6	Koordinasi dan Penyusunan Laporan Capaian Kinerja dan Ikhtisar Realisasi Kinerja SKPD (DINAS KESEHATAN)	Terlaksananya Koordinasi dan Penyusunan Laporan Capaian Kinerja dan Ikhtisar Realisasi Kinerja SKPD (DINAS KESEHATAN)	10	Dokumen	Rp 68.600.000	100	25	%	8,25	%	68.600.000	17.015.500,00	%	8,25	%	68.600.000,00	17.015.500,00	%	Konsistensi perencanaan, pengannggaran dan pelaksanaan	Waktu Pelaksanaan	Meningkatnya capaian kinerja	Meningkatnya Akuntabilitas Penyelenggaraan Pemerintahan	Dinkes Kab.Bengkulu Tengah
0.00 . 1-02.0 00.0- 00.01.0.0 . 1.2.01.7	Evaluasi Kinerja Perangkat Daerah (DINAS KESEHATAN)	Terlaksannya Evaluasi Kinerja Perangkat Daerah (DINAS KESEHATAN)	10	Dokumen	Rp 106.400.000	100	25	%	3,75	%	106.400.000	13.383.295,00	%	3,75	%	106.400.000,00	13.383.295,00	%	Konsistensi perencanaan, pengannggaran dan pelaksanaan	Waktu Pelaksanaan	Meningkatnya capaian kinerja	Meningkatnya Akuntabilitas Penyelenggaraan Pemerintahan	Dinkes Kab.Bengkulu Tengah
	Tujuan : Terpenuhinya Administrasi Keuangan Perangkat Daerah													0		-							
0.00 . 1-02.0 00.0- 00.01.0.0 . 1.2.02	Administrasi Keuangan Perangkat Daerah													0		-	-						

0.00 . 1-02.0 00.0- 00.01.0.0 . 1.2.02.1	Penyediaan Gaji dan Tunjangan ASN	Jumlah ASN	1	Tahun	Rp	57.301.713.515	100	25	%	19	%	57.301.713.515	10.612.996.921		19		57.301.713.515,00	10.612.996.921,00		Konsistensi perencanaan, pengannggaran dan pelaksanaan	Waktu Pelaksanaan	Meningkatnya capaian kinerja	Meningkatnya Akuntabilitas Penyelenggaraan Pemerintahan	Dinkes Kab.Bengkulu Tengah
0.00 . 1-02.0 00.0- 00.01.0.0 . 1.2.02.08	Pengelolaan dan Penyiapan Bahan Tanggapan Pemeriksaan	Terlaksananya Pengelolaan dan Penyiapan Bahan Tanggapan Pemeriksaan	1	Tahun	Rp	29.000.000	100	25	%	0,00	%	29.000.000			0		29.000.000,00	-		Konsistensi perencanaan, pengannggaran dan pelaksanaan	Waktu Pelaksanaan	Meningkatnya capaian kinerja	Meningkatnya Akuntabilitas Penyelenggaraan Pemerintahan	Dinkes Kab.Bengkulu Tengah
0.00 . 1-02.0 00.0- 00.01.0.0 . 1.2.02.5	Koordinasi dan Penyusunan Laporan Keuangan Akhir Tahun SKPD (DINAS KESEHATAN)	Terlaksananya Koordinasi dan Penyusunan Laporan Keuangan Akhir Tahun SKPD (DINAS KESEHATAN)	1	Tahun	Rp	81.200.000	100	25	%	0,00	%	81.200.000			0		81.200.000,00	-		Konsistensi perencanaan, pengannggaran dan pelaksanaan	Waktu Pelaksanaan	Meningkatnya capaian kinerja	Meningkatnya Akuntabilitas Penyelenggaraan Pemerintahan	Dinkes Kab.Bengkulu Tengah
0.00 . 1-02.0 00.0- 00.01.0.0 . 1.2.02.7	Koordinasi dan Penyusunan Laporan Keuangan Bulanan/Triwulan/Semesteran SKPD (DINAS KESEHATAN)	Terlaksananya Koordinasi dan Penyusunan Laporan Keuangan Bulanan/Triwulan/Semesteran SKPD (DINAS KESEHATAN)	1	Tahun	Rp	41.492.000	100	25	%	0,00	%	41.492.000			0		41.492.000,00	-		Konsistensi perencanaan, pengannggaran dan pelaksanaan	Waktu Pelaksanaan	Meningkatnya capaian kinerja	Meningkatnya Akuntabilitas Penyelenggaraan Pemerintahan	Dinkes Kab.Bengkulu Tengah
0.00 . 1-02.0 00.0- 00.01.0.0 . 1.2.03	Administrasi Barang Milik Daerah pada Perangkat Daerah														0		-	-						
0.00 . 1-02.0 00.0- 00.01.0.0 . 1.2.03.5	Pembinaan, Pengawasan, dan Pengendalian Barang Milik Daerah pada SKPD (DINAS KESEHATAN)	Terlaksanya Pembinaan, Pengawasan, dan Pengendalian Barang Milik Daerah pada SKPD (DINAS KESEHATAN)	21	Dinas Kesehatan dan Puskesmas	Rp	79.950.000	100	25	%	0,00	%	79.950.000			0		79.950.000,00	-		Konsistensi perencanaan, pengannggaran dan pelaksanaan	Waktu Pelaksanaan	Meningkatnya capaian kinerja	Meningkatnya Akuntabilitas Penyelenggaraan Pemerintahan	Dinkes Kab.Bengkulu Tengah
0.00 . 1-02.0 00.0- 00.01.0.0 . 1.2.06	Administrasi Umum Perangkat Daerah														0		-							
	Tujuan : Terpenuhinya Administrasi Umum Perangkat Daerah														0		-	-						
0.00 . 1-02.0 00.0- 00.01.0.0 . 1.2.06.1	Penyediaan Komponen Instalasi Listrik/Penerangan Bangunan Kantor (DINAS KESEHATAN)	Tersedianya Penyediaan Komponen Instalasi Listrik/Penerangan Bangunan Kantor (DINAS KESEHATAN)	1	Tahun	Rp	7.740.000	100	25	%	0,00	%	7.740.000			0		7.740.000,00	-		Konsistensi perencanaan, pengannggaran dan pelaksanaan	Waktu Pelaksanaan	Meningkatnya capaian kinerja	Meningkatnya Akuntabilitas Penyelenggaraan Pemerintahan	Dinkes Kab.Bengkulu Tengah
0.00 . 1-02.0 00.0- 00.01.0.0 . 1.2.06.2	Penyediaan Peralatan dan Perlengkapan Kantor (DINAS KESEHATAN)	Tersedianya Penyediaan Peralatan dan Perlengkapan Kantor (DINAS KESEHATAN)	1	Tahun	Rp	228.388.000	100	25	%	0,00	%	228.388.000			0		228.388.000,00	-		Konsistensi perencanaan, pengannggaran dan pelaksanaan	Waktu Pelaksanaan	Meningkatnya capaian kinerja	Meningkatnya Akuntabilitas Penyelenggaraan Pemerintahan	Dinkes Kab.Bengkulu Tengah

0.00 . 1-02.0 00.0- 00.01.0.0 . 1.2.06.3	Penyediaan Peralatan Rumah Tangga (DINAS KESEHATAN)	Tersedianya Peralatan Rumah Tangga (DINAS KESEHATAN)	1	Tahun	Rp 13.860.000	100	25	%	0,00	%	13.860.000			0		13.860.000,00	-		Konsistensi perencanaan, pengannggaran dan pelaksanaan	Waktu Pelaksanaan	Meningkatnya capaian kinerja	Meningkatnya Akuntabilitas Penyelenggaraan Pemerintahan	Dinkes Kab.Bengkulu Tengah
0.00 . 1-02.0 00.0- 00.01.0.0 . 1.2.06.5	Penyediaan Barang Cetakan dan Penggandaan (DINAS KESEHATAN)	Terwujudnya Barang Cetakan dan Penggandaan (DINAS KESEHATAN)	1	Tahun	Rp10.000.000,00	100	25	%	0,00	%	10.000.000			0		10.000.000,00	-		Konsistensi perencanaan, pengannggaran dan pelaksanaan	Waktu Pelaksanaan	Meningkatnya capaian kinerja	Meningkatnya Akuntabilitas Penyelenggaraan Pemerintahan	Dinkes Kab.Bengkulu Tengah
0.00 . 1-02.0 00.0- 00.01.0.0 . 1.2.06.6	Penyediaan Bahan Bacaan dan Peraturan Perundang-undangan	Tersedianya Bahan Bacaan dan Peraturan Perundang-undangan	1	Tahun	Rp 44.400.000	100		%	0,00		44.400.000					44.400.000,00			Konsistensi perencanaan, pengannggaran dan pelaksanaan	Waktu Pelaksanaan	Meningkatnya capaian kinerja	Meningkatnya Akuntabilitas Penyelenggaraan Pemerintahan	Dinkes Kab.Bengkulu Tengah
0.00 . 1-02.0 00.0- 00.01.0.0 . 1.2.06.8	Fasilitasi Kunjungan Tamu	Tersedianya Fasilitasi Kunjungan Tamu	1	Tahun	Rp 19.200.000	100	25	%	0,00	%	19.200.000			0		19.200.000,00	-		Konsistensi perencanaan, pengannggaran dan pelaksanaan	Waktu Pelaksanaan	Meningkatnya capaian kinerja	Meningkatnya Akuntabilitas Penyelenggaraan Pemerintahan	Dinkes Kab.Bengkulu Tengah
0.00 . 1-02.0 00.0- 00.01.0.0 . 1.2.06.9	Penyelenggaraan Rapat Koordinasi dan Konsultasi SKPD (DINAS KESEHATAN)	Terlaksanya Penyelenggaraan Rapat Koordinasi dan Konsultasi SKPD (DINAS KESEHATAN)	1	Tahun	Rp 90.000.000	100	25	%	0,00	%	90.000.000			0		90.000.000,00	-		Konsistensi perencanaan, pengannggaran dan pelaksanaan	Waktu Pelaksanaan	Meningkatnya capaian kinerja	Meningkatnya Akuntabilitas Penyelenggaraan Pemerintahan	Dinkes Kab.Bengkulu Tengah
1.02.01.2.07	Pengadaan Barang Milik Daerah Penunjang Urusan Pemerintah Daerah																						
1.02.01.2.07 .0010	Pengadaan Sarana dan Prasarana Gedung Kantor atau Bangunan Lainnya	Terlaksananya kegiatan Pengadaan Sarana dan Prasarana Gedung Kantor atau Bangunan Lainnya	1	Tahun	4.159.944.000	100	25	%	0,00		4.159.944.000								Konsistensi perencanaan, pengannggaran dan pelaksanaan	Waktu Pelaksanaan	Meningkatnya capaian kinerja	Meningkatnya Akuntabilitas Penyelenggaraan Pemerintahan	Dinkes Kab.Bengkulu Tengah
0.00 . 1-02.0 00.0- 00.01.0.0 . 1.2.08.	Penyediaan Jasa Penunjang Urusan Pemerintahan Daerah													0		-	-						
0.00 . 1-02.0 00.0- 00.01.0.0 . 1.2.08.1	Penyediaan Jasa Surat Menyurat	Tersedianya Jasa Surat Menyurat	1	Tahun	Rp 4.000.000	100	25	%	0,00	%	4.000.000			0		4.000.000,00	-		Konsistensi perencanaan, pengannggaran dan pelaksanaan	Waktu Pelaksanaan	Meningkatnya capaian kinerja	Meningkatnya Akuntabilitas Penyelenggaraan Pemerintahan	Dinkes Kab.Bengkulu Tengah
0.00 . 1-02.0 00.0- 00.01.0.0 . 1.2.08.2	Penyediaan Jasa Komunikasi, Sumber Daya Air dan Listrik	Tersedianya Jasa Komunikasi, Sumber Daya Air dan Listrik	1	Tahun	324.000.000	100	25	%	0,00	%	324.000.000			0		324.000.000,00	-		Konsistensi perencanaan, pengannggaran dan pelaksanaan	Waktu Pelaksanaan	Meningkatnya capaian kinerja	Meningkatnya Akuntabilitas Penyelenggaraan Pemerintahan	Dinkes Kab.Bengkulu Tengah

0.00 . 1-02.0 00.0- 00.01.0.0 . 1.2.08.4	Penyediaan Jasa Pelayanan Umum Kantor	Tersedianya Jasa Pelayanan Umum Kantor	1	Tahun	627.720.000	100	25		0,00		627.720.000			0		627.720.000,00			Konsistensi perencanaan, pengannggaran dan pelaksanaan	Waktu Pelaksanaan	Meningkatnya capaian kinerja	Meningkatnya Akuntabilitas Penyelenggaraan Pemerintahan	Dinkes Kab.Bengkulu Tengah
	Tujuan : Terpenuhinya Jasa Pemeliharaan Barang Milik Daerah Penunjang Urusan Pemerintahan Daerah													0		-	-						
0.00 . 1-02.0 00.0- 00.01.0.0 . 1.2.09	Pemeliharaan Barang Milik Daerah Penunjang Urusan Pemerintahan Daerah													0		-	-						
0.00 . 1-02.0 00.0- 00.01.0.0 . 1.2.09.1	Penyediaan Jasa Pemeliharaan, Biaya Pemeliharaan dan Pajak Kendaraan Perorangan Dinas atau Kendaraan Dinas Jabatan (DINAS KESEHATAN)	Tersedianya Jasa Pemeliharaan, Biaya Pemeliharaan dan Pajak Kendaraan Perorangan Dinas atau Kendaraan Dinas Jabatan (DINAS KESEHATAN)	1	Tahun	201.426.000	100	25	%	0,00	%	201.426.000			0		201.426.000,00	-		Konsistensi perencanaan, pengannggaran dan pelaksanaan	Waktu Pelaksanaan	Meningkatnya capaian kinerja	Meningkatnya Akuntabilitas Penyelenggaraan Pemerintahan	Dinkes Kab.Bengkulu Tengah
	PROGRAM PEMENUHAN UPAYA KESEHATAN DAN UPAYA KESEHATAN MASYARAKAT													0		-							
1.02 . 1-02.0 00.0- 00.01.0.0 . 2.2.01	Penyediaan Fasilitas Pelayanan Kesehatan untuk UKM dan UKP Kewenangan Daerah Kabupaten/Kota													0		-	-						
1.02 . 1-02.0 00.0- 00.01.0.0 . 2.2.01.06	Pembangunan Fasilitas Kesehatan Lainnya	Terlaksananya Pengembangan Fasilitas Kesehatan Lainnya	1	Tahun	16.595.158.350	100	25	%	0,00	%	16.595.158.350			0		16.595.158.350,00	-		Konsistensi perencanaan, pengannggaran dan pelaksanaan	Waktu Pelaksanaan	Meningkatnya capaian kinerja	Meningkatnya Akuntabilitas Penyelenggaraan Pemerintahan	Dinkes Kab.Bengkulu Tengah
1.02.02.2.01 .0004	Pembangunan Rumah Dinas Tenaga Kesehatan	Terlaksananya Pembangunan Rumah Dinas Tenaga Kesehatan	1	Tahun	1.050.000.000	100	25	%	0,00	%	1.050.000.000								Konsistensi perencanaan, pengannggaran dan pelaksanaan	Waktu Pelaksanaan	Meningkatnya capaian kinerja	Meningkatnya Akuntabilitas Penyelenggaraan Pemerintahan	Dinkes Kab.Bengkulu Tengah
1.02.02.2.01 .0006	Pengembangan Puskesmas	Terlaksananya Kegiatan Pengembangan Puskesmas	1	Tahun	7.215.887.500	100	25	%	0,00	%	7.215.887.500								Konsistensi perencanaan, pengannggaran dan pelaksanaan	Waktu Pelaksanaan	Meningkatnya capaian kinerja	Meningkatnya Akuntabilitas Penyelenggaraan Pemerintahan	Dinkes Kab.Bengkulu Tengah

1.02.02.2.01.0007	Penegembangan Fasilitas Kesehatan Lainnya	Terlaksananya Pengembangan Fasilitas Kesehatan Lainnya	1	Tahun	311.204.746	100	25	%	0,00	%	311.204.746								Konsistensi perencanaan, pengannggaran dan pelaksanaan	Waktu Pelaksanaan	Meningkatnya capaian kinerja	Meningkatnya Akuntabilitas Penyelenggaraan Pemerintahan	Dinkes Kab.Bengkulu Tengah
1.02.02.2.01.0011	Rehabilitasi dan Pemeliharaan Rumah Dinas Tenaga Kesehatan	Terlaksananya Rehabilitasi dan Pemeliharaan Rumah Dinas Tenaga Kesehatan	1	Tahun	108.990.000	100	25	%	0,00	%	108.990.000								Konsistensi perencanaan, pengannggaran dan pelaksanaan	Waktu Pelaksanaan	Meningkatnya capaian kinerja	Meningkatnya Akuntabilitas Penyelenggaraan Pemerintahan	Dinkes Kab.Bengkulu Tengah
1.02.02.2.01.0020	Pemeliharaan Rutin dan Berkala Alat Kesehatan/Alat Penunjang Medik Fasilitas Pelayanan Kesehatan	Terlaksananya Pemeliharaan Rutin dan Berkala Alat Kesehatan/Alat Penunjang Medik Fasilitas Pelayanan Kesehatan	1	Tahun	190.655.000	100	25	%	0,00	%	190.655.000								Konsistensi perencanaan, pengannggaran dan pelaksanaan	Waktu Pelaksanaan	Meningkatnya capaian kinerja	Meningkatnya Akuntabilitas Penyelenggaraan Pemerintahan	Dinkes Kab.Bengkulu Tengah
1.02.02.2.01.0023	Pengadaan Obat, Bahan Habis Pakai, Bahan Medis Habis Pakai,, Vaksin, Makanan dan Minuman di Fasilitas Kesehatan	Tersedianya Obat, Bahan Habis Pakai, Bahan Medis Habis Pakai,, Vaksin, Makanan dan Minuman di Fasilitas Kesehatan	1	Tahun	3.779.552.204	100	25	%	0,00	%	3.779.552.204			0		3.779.552.204,00	-		Konsistensi perencanaan, pengannggaran dan pelaksanaan	Waktu Pelaksanaan	Meningkatnya capaian kinerja	Meningkatnya Akuntabilitas Penyelenggaraan Pemerintahan	Dinkes Kab.Bengkulu Tengah
1.02 . 1-02.0 00.0-00.01.0.0 . 2.2.01.26	Distribusi Alat Kesehatan, Obat, Bahan Habis Pakai, Bahan Medis Habis Pakai, Vaksin, Makanan dan Minuman ke Fasilitas	Terlaksananya Distribusi Alat Kesehatan, Obat, Bahan Habis Pakai, Bahan Medis Habis Pakai, Vaksin, Makanan dan Minuman ke Fasilitas	1	Tahun	138.108.000	100	25	%	0,00	%	138.108.000			0		138.108.000,00			Konsistensi perencanaan, pengannggaran dan pelaksanaan	Waktu Pelaksanaan	Meningkatnya capaian kinerja	Meningkatnya Akuntabilitas Penyelenggaraan Pemerintahan	Dinkes Kab.Bengkulu Tengah
1.02.02.2.02	Penyediaan Layanan Kesehatan untuk UKM dan UkP Rujukan Tingkat Daerah Kabupaten / Kota													0		-							
1.02 . 1-02.0 00.0-00.01.0.0 . 2.2.02.1	Pengelolaan Pelayanan Kesehatan Ibu Hamil (DINAS KESEHATAN)	Terlaksananya Pengelolaan Pelayanan Kesehatan Ibu Hamil (DINAS KESEHATAN)	1	Tahun	105.000.000	100	25	%	0,00	%	105.000.000			0		105.000.000,00	-		Konsistensi perencanaan, pengannggaran dan pelaksanaan	Waktu Pelaksanaan	Meningkatnya capaian kinerja	Meningkatnya Akuntabilitas Penyelenggaraan Pemerintahan	Dinkes Kab.Bengkulu Tengah
1.02 . 1-02.0 00.0-00.01.0.0 . 2.2.02.2	Pengelolaan Pelayanan Kesehatan Ibu Bersalin (DINAS KESEHATAN)	Terlaksannya Pengelolaan Pelayanan Kesehatan Ibu Bersalin (DINAS KESEHATAN)	1	Tahun	125.000.000	100	25	%	0,00	%	125.000.000			0		125.000.000,00	-		Konsistensi perencanaan, pengannggaran dan pelaksanaan	Waktu Pelaksanaan	Meningkatnya capaian kinerja	Meningkatnya Akuntabilitas Penyelenggaraan Pemerintahan	Dinkes Kab.Bengkulu Tengah
1.02 . 1-02.0 00.0-00.01.0.0 . 2.2.02.3	Pengelolaan Pelayanan Kesehatan Bayi Baru Lahir (DINAS KESEHATAN)	Terlaksananya Pengelolaan Pelayanan Kesehatan Bayi Baru Lahir (DINAS KESEHATAN)	1	Tahun	25.000.000	100	25	%	0,00	%	25.000.000			0		25.000.000,00	-		Konsistensi perencanaan, pengannggaran dan pelaksanaan	Waktu Pelaksanaan	Meningkatnya capaian kinerja	Meningkatnya Akuntabilitas Penyelenggaraan Pemerintahan	Dinkes Kab.Bengkulu Tengah

1.02 . 1-02.0 00.0- 00.01.0.0 . 2.2.02.4	Pengelolaan Pelayanan Kesehatan Balita (DINAS KESEHATAN)	Terlaksannya Pengelolaan Pelayanan Kesehatan Balita (DINAS KESEHATAN)	1	Tahun	25.000.000	100	25	%	0,00	%	25.000.000			0		25.000.000,00	-		Konsistensi perencanaan, pengannggaran dan pelaksanaan	Waktu Pelaksanaan	Meningkatnya capaian kinerja	Meningkatnya Akuntabilitas Penyelenggaraan Pemerintahan	Dinkes Kab.Bengkulu Tengah
1.02 . 1-02.0 00.0- 00.01.0.0 . 2.2.02.5	Pengelolaan Pelayanan Kesehatan pada Usia Pendidikan Dasar (DINAS KESEHATAN)	Terlaksannya Pengelolaan Pelayanan Kesehatan pada Usia Pendidikan Dasar (DINAS KESEHATAN)	1	Tahun	25.000.000	100	25	%	0,00	%	25.000.000			0		25.000.000,00	-		Konsistensi perencanaan, pengannggaran dan pelaksanaan	Waktu Pelaksanaan	Meningkatnya capaian kinerja	Meningkatnya Akuntabilitas Penyelenggaraan Pemerintahan	Dinkes Kab.Bengkulu Tengah
1.02 . 1-02.0 00.0- 00.01.0.0 . 2.2.02.6	Pengelolaan Pelayanan Kesehatan pada Usia Produktif (DINAS KESEHATAN)	Terlaksannya Pengelolaan Pelayanan Kesehatan pada Usia Produktif (DINAS KESEHATAN)	1	Tahun	25.872.000	100	25	%	0,00	%	25.872.000			0		25.872.000,00	-		Konsistensi perencanaan, pengannggaran dan pelaksanaan	Waktu Pelaksanaan	Meningkatnya capaian kinerja	Meningkatnya Akuntabilitas Penyelenggaraan Pemerintahan	Dinkes Kab.Bengkulu Tengah
1.02 . 1-02.0 00.0- 00.01.0.0 . 2.2.02.7	Pengelolaan Pelayanan Kesehatan pada Usia Lanjut (DINAS KESEHATAN)	Terlaksannya Pengelolaan Pelayanan Kesehatan pada Usia Lanjut (DINAS KESEHATAN)	1	Tahun	Rp 100.000.000	100	25	%	0,00	%	100.000.000			0		100.000.000,00	-		Konsistensi perencanaan, pengannggaran dan pelaksanaan	Waktu Pelaksanaan	Meningkatnya capaian kinerja	Meningkatnya Akuntabilitas Penyelenggaraan Pemerintahan	Dinkes Kab.Bengkulu Tengah
1.02 . 1-02.0 00.0- 00.01.0.0 . 2.2.02.8	Pengelolaan Pelayanan Kesehatan Penderita Hipertensi (DINAS KESEHATAN)	Tersediannya Pengelolaan Pelayanan Kesehatan Penderita Hipertensi (DINAS KESEHATAN)	1	Tahun	24.980.000	100	25	%	0,00	%	24.980.000			0		24.980.000,00	-		Konsistensi perencanaan, pengannggaran dan pelaksanaan	Waktu Pelaksanaan	Meningkatnya capaian kinerja	Meningkatnya Akuntabilitas Penyelenggaraan Pemerintahan	Dinkes Kab.Bengkulu Tengah
1.02 . 1-02.0 00.0- 00.01.0.0 . 2.2.02.9	Pengelolaan Pelayanan Kesehatan Penderita Diabetes Melitus (DINAS KESEHATAN)	Terlaksannya pengelolaan Pelayanan Kesehatan Penderita Diabetes Melitus (DINAS KESEHATAN)	1	Tahun	104.980.000	100	25	%	0,00	%	104.980.000			0		104.980.000,00			Konsistensi perencanaan, pengannggaran dan pelaksanaan	Waktu Pelaksanaan	Meningkatnya capaian kinerja	Meningkatnya Akuntabilitas Penyelenggaraan Pemerintahan	Dinkes Kab.Bengkulu Tengah
1.02 . 1-02.0 00.0- 00.01.0.0 . 2.2.02.10	Pengelolaan Pelayanan Kesehatan Orang dengan Gangguan Jiwa Berat	Terlaksananya Pengelolaan Pelayanan Kesehatan Orang dengan Gangguan Jiwa Berat	1	Tahun	22.430.000	100	25	%	0,00	%	22.430.000								Konsistensi perencanaan, pengannggaran dan pelaksanaan	Waktu Pelaksanaan	Meningkatnya capaian kinerja	Meningkatnya Akuntabilitas Penyelenggaraan Pemerintahan	Dinkes Kab.Bengkulu Tengah
1.02 . 1-02.0 00.0- 00.01.0.0 . 2.2.02.11	Pengelolaan Pelayanan Kesehatan Orang Terduga Tuberkulosis	Terlaksananya Kegiatan Pengelolaan Pelayanan Kesehatan Orang Terduga Tuberkulosis	1	Tahun	25.000.000	100	25	%	0,00	%	25.000.000								Konsistensi perencanaan, pengannggaran dan pelaksanaan	Waktu Pelaksanaan	Meningkatnya capaian kinerja	Meningkatnya Akuntabilitas Penyelenggaraan Pemerintahan	Dinkes Kab.Bengkulu Tengah
1.02 . 1-02.0 00.0- 00.01.0.0 . 2.2.02.12	Pengelolaan pelayanan kesehatan orang dengan resiko terinfeksi HIV	Terlaksananya kegiatan Pengelolaan pelayanan kesehatan orang dengan resiko terinfeksi HIV	1	Tahun	10.000.000	100	25	%	0,00	%	10.000.000			0		10.000.000,00			Konsistensi perencanaan, pengannggaran dan pelaksanaan	Waktu Pelaksanaan	Meningkatnya capaian kinerja	Meningkatnya Akuntabilitas Penyelenggaraan Pemerintahan	Dinkes Kab.Bengkulu Tengah

1.02 . 1-02.0 00.0- 00.01.0.0 . 2.2.02.13	Pengelolaan Pelayanan Kesehatan bagi Penduduk pada Kondisi Kejadian Luar Biasa (KLB)	Terlaksananya Kegiatan Pengelolaan Pelayanan Kesehatan bagi Penduduk pada Kondisi Kejadian Luar Biasa (KLB)	1	Tahun	12.000.000	100	25	%	0,00	%	12.000.000								Konsistensi perencanaan, pengannggaran dan pelaksanaan	Waktu Pelaksanaan	Meningkatnya capaian kinerja	Meningkatnya Akuntabilitas Penyelenggaraan Pemerintahan	Dinkes Kab.Bengkulu Tengah
1.02 . 1-02.0 00.0- 00.01.0.0 . 2.2.02.15	Pengelolaan Pelayanan Kesehatan Gizi Masyarakat (DINAS KESEHATAN)	Terlaksananya Pengelolaan Pelayanan Kesehatan Gizi Masyarakat (DINAS KESEHATAN)	1	Tahun	100.000.000	100	25	%	0,00	%	100.000.000			0		100.000.000,00	-		Konsistensi perencanaan, pengannggaran dan pelaksanaan	Waktu Pelaksanaan	Meningkatnya capaian kinerja	Meningkatnya Akuntabilitas Penyelenggaraan Pemerintahan	Dinkes Kab.Bengkulu Tengah
1.02 . 1-02.0 00.0- 00.01.0.0 . 2.2.02.16	Pengelolaan Pelayanan Kesehatan Kerja dan Olahraga	Terlaksaanya Pengelolaan Pelayanan Kesehatan Kerja dan Olahraga	1	Tahun	176.627.000	100	25	%	=	%	176.627.000								Konsistensi perencanaan, pengannggaran dan pelaksanaan	Waktu Pelaksanaan	Meningkatnya capaian kinerja	Meningkatnya Akuntabilitas Penyelenggaraan Pemerintahan	Dinkes Kab.Bengkulu Tengah
1.02 . 1-02.0 00.0- 00.01.0.0 . 2.2.02.17	Pengelolaan Pelayanan Kesehatan Lingkungan (DINAS KESEHATAN)	Terlaksananya Pengelolaan Pelayanan Kesehatan Lingkungan (DINAS KESEHATAN)	1	Tahun	57.020.000	100	25	%	0,00	%	57.020.000			0		57.020.000,00	-		Konsistensi perencanaan, pengannggaran dan pelaksanaan	Waktu Pelaksanaan	Meningkatnya capaian kinerja	Meningkatnya Akuntabilitas Penyelenggaraan Pemerintahan	Dinkes Kab.Bengkulu Tengah
1.02 . 1-02.0 00.0- 00.01.0.0 . 2.2.02.18	Pengelolaan Pelayanan Promosi Kesehatan (DINAS KESEHATAN)	Terlaksananya Pengelolaan Pelayanan Promosi Kesehatan (DINAS KESEHATAN)	1	Tahun	298.270.000	100	25	%	0,00	%	298.270.000			0		298.270.000,00	-		Konsistensi perencanaan, pengannggaran dan pelaksanaan	Waktu Pelaksanaan	Meningkatnya capaian kinerja	Meningkatnya Akuntabilitas Penyelenggaraan Pemerintahan	Dinkes Kab.Bengkulu Tengah
1.02 . 1-02.0 00.0- 00.01.0.0 . 2.2.02.20	Pengelolaan Surveilans Kesehatan	Terlaksananya Pengelolaan Surveilans Kesehatan	1	Tahun	100.848.000	100	25	%	0,00	%	100.848.000			0		100.848.000,00	-		Konsistensi perencanaan, pengannggaran dan pelaksanaan	Waktu Pelaksanaan	Meningkatnya capaian kinerja	Meningkatnya Akuntabilitas Penyelenggaraan Pemerintahan	Dinkes Kab.Bengkulu Tengah
1.02 . 1-02.0 00.0- 00.01.0.0 . 2.2.02.21	Pengelolaan Pelayanan Kesehatan Orang Dengan Masalah Kesehatan Jiwa (ODMK)	Terlaksanya Keiatan Pengelolaan Pelayanan Kesehatan OraNG Dengan Masalah Kesehatan Jiwa (ODMK)	1	Tahun	19.750.000	100	25	%	0,00	%	19.750.000			0		19.750.000,00	-		Konsistensi perencanaan, pengannggaran dan pelaksanaan	Waktu Pelaksanaan	Meningkatnya capaian kinerja	Meningkatnya Akuntabilitas Penyelenggaraan Pemerintahan	Dinkes Kab.Bengkulu Tengah
1.02 . 1-02.0 00.0- 00.01.0.0 . 2.2.02.22	Pengelolaan Pelayanan Kesehatan Jiwa dan NAPZA	Terlaksananya Pengelolaan Pelayanan Kesehatan Jiwa dan NAPZA	1	Tahun	17.100.000	100	25	%	0,00	%	17.100.000			0		17.100.000,00			Konsistensi perencanaan, pengannggaran dan pelaksanaan	Waktu Pelaksanaan	Meningkatnya capaian kinerja	Meningkatnya Akuntabilitas Penyelenggaraan Pemerintahan	Dinkes Kab.Bengkulu Tengah
1.02 . 1-02.0 00.0- 00.01.0.0 . 2.2.02.24	Pengelolaan Upaya Pengurangan Risiko Krisis Kesehatan dan Pasca Krisis Kesehatan	Terlaksananya Kegiatan Pengelolaan Upaya Pengurangan Risiko	1	Tahun	17.000.000	100	25	%	0,00	%	17.000.000								Konsistensi perencanaan, pengannggaran dan pelaksanaan	Waktu Pelaksanaan	Meningkatnya capaian kinerja	Meningkatnya Akuntabilitas Penyelenggaraan Pemerintahan	Dinkes Kab.Bengkulu Tengah

1.02 . 1-02.0 00.0- 00.01.0.0 . 2.2.02.25	Pelayanan Kesehatan Penyakit Menular dan Tidak Menular (DINAS KESEHATAN)	Terlaksananya Pelayanan Kesehatan Penyakit Menular dan Tidak Menular (DINAS KESEHATAN)	1	Tahun	334.805.000	100	25	%	0,00	%	334.805.000			0		334.805.000,00	-		Konsistensi perencanaan, pengannggaran dan pelaksanaan	Waktu Pelaksanaan	Meningkatnya capaian kinerja	Meningkatnya Akuntabilitas Penyelenggaraan Pemerintahan	Dinkes Kab.Bengkulu Tengah
1.02 . 1-02.0 00.0- 00.01.0.0 . 2.2.02.26	Pengelolaan Jaminan Kesehatan Masyarakat (DINAS KESEHATAN)	Terlaksananya Pengelolaan Jaminan Kesehatan Masyarakat (DINAS KESEHATAN)	1	Tahun	10.250.000.000	100	25	%	0,30	%	10.250.000.000	38.549.108,0		0,3		10.250.000.000,00	38.549.108,00		Konsistensi perencanaan, pengannggaran dan pelaksanaan	Waktu Pelaksanaan	Meningkatnya capaian kinerja	Meningkatnya Akuntabilitas Penyelenggaraan Pemerintahan	Dinkes Kab.Bengkulu Tengah
1.02 . 1-02.0 00.0- 00.01.0.0 . 2.2.02.28	Pengambilan dan Pengiriman Spesimen Penyakit Potensial KLB ke Laboratorium Rujukan/Nasional	Terlaksananya Pengambilan dan Pengiriman Spesimen Penyakit Potensial KLB ke Laboratorium Rujukan/Nasional	1	Tahun	10.000.000	100	25	%	0,00	%	10.000.000			0		10.000.000,00			Konsistensi perencanaan, pengannggaran dan pelaksanaan	Waktu Pelaksanaan	Meningkatnya capaian kinerja	Meningkatnya Akuntabilitas Penyelenggaraan Pemerintahan	Dinkes Kab.Bengkulu Tengah
1.02 . 1-02.0 00.0- 00.01.0.0 . 2.2.02.29	Penyelenggaraan Kabupaten/Kota Sehat	Terlaksananya Kegiatan Penyelenggaraan Kabupaten/Kota Sehat	1	Tahun	36.730.000	100	25	%		%	36.730.000								Konsistensi perencanaan, pengannggaran dan pelaksanaan	Waktu Pelaksanaan	Meningkatnya capaian kinerja	Meningkatnya Akuntabilitas Penyelenggaraan Pemerintahan	Dinkes Kab.Bengkulu Tengah
1.02 . 1-02.0 00.0- 00.01.0.0 . 2.2.02.30	Penyediaan Telemedicine di Fasilitas Pelayanan Kesehatan	Terlaksananya Kegiatan Penyediaan Telemedicine di Fasilitas Pelayanan Kesehatan	1	Tahun	20.000.000	100	25	%		%	20.000.000								Konsistensi perencanaan, pengannggaran dan pelaksanaan	Waktu Pelaksanaan	Meningkatnya capaian kinerja	Meningkatnya Akuntabilitas Penyelenggaraan Pemerintahan	Dinkes Kab.Bengkulu Tengah
1.02 . 1-02.0 00.0- 00.01.0.0 . 2.2.02.33	Operasional Pelayanan Puskesmas	Terlaksananya Kegiatan Operasional Pelayanan Puskesmas	1	Tahun	240.000.000	100	25	%	0,00	%	240.000.000			0		240.000.000,00			Konsistensi perencanaan, pengannggaran dan pelaksanaan	Waktu Pelaksanaan	Meningkatnya capaian kinerja	Meningkatnya Akuntabilitas Penyelenggaraan Pemerintahan	Dinkes Kab.Bengkulu Tengah
1.02 . 1-02.0 00.0- 00.01.0.0 . 2.2.02.34	Operasional Pelayanan Fasilitas Kesehatan Lainnya	Operasional Pelayanan Fasilitas Kesehatan Lainnya	1	Tahun	113.233.000	100	25	%	0,00	%	113.233.000								Konsistensi perencanaan, pengannggaran dan pelaksanaan	Waktu Pelaksanaan	Meningkatnya capaian kinerja	Meningkatnya Akuntabilitas Penyelenggaraan Pemerintahan	Dinkes Kab.Bengkulu Tengah
1.02 . 1-02.0 00.0- 00.01.0.0 . 2.2.02.35	Pelaksanaan Akreditasi Fasilitas Kesehatan di Kabupaten/Kota	Terlaksananya Akreditasi Fasilitas Kesehatan di Kabupaten/Kota (DINAS KESEHATAN)	1	Tahun	205.920.000	100	25	%	0,00	%	205.920.000			0		205.920.000,00	-		Konsistensi perencanaan, pengannggaran dan pelaksanaan	Waktu Pelaksanaan	Meningkatnya capaian kinerja	Meningkatnya Akuntabilitas Penyelenggaraan Pemerintahan	Dinkes Kab.Bengkulu Tengah
1.02 . 1-02.0 00.0- 00.01.0.0 . 2.2.02.40	Pengelolaan pelayanan kesehatan orang dengan Tuberkulosis	Terlaksananya Kegiatan Pengelolaan pelayanan kesehatan orang dengan Tuberkulosis	1	Tahun	11.000.000	100	25	%	0,46	%	11.000.000								Konsistensi perencanaan, pengannggaran dan pelaksanaan	Waktu Pelaksanaan	Meningkatnya capaian kinerja	Meningkatnya Akuntabilitas Penyelenggaraan Pemerintahan	Dinkes Kab.Bengkulu Tengah

1.02 . 1-02.0 00.0- 00.01.0.0 . 2.2.02.41	Pengelolaan pelayanan kesehatan orang dengan HIV (ODHIV)	Terlaksananya Pengelolaan pelayanan kesehatan orang dengan HIV (ODHIV)	1	Tahun	25.000.000	100	25	%	0,00	%	25.000.000			0		25.000.000,00			Konsistensi perencanaan, pengannggaran dan pelaksanaan	Waktu Pelaksanaan	Meningkatnya capaian kinerja	Meningkatnya Akuntabilitas Penyelenggaraan Pemerintahan	Dinkes Kab.Bengkulu Tengah
1.02 . 1-02.0 00.0- 00.01.0.0 . 2.2.02.42	Pengelolaan pelayanan kesehatan Malaria	Terlaksananya Pengelolaan pelayanan kesehatan Malaria	1	Tahun	25.000.000	100	0	%	0,00	%	25.000.000			0		25.000.000,00			Konsistensi perencanaan, pengannggaran dan pelaksanaan	Waktu Pelaksanaan	Meningkatnya capaian kinerja	Meningkatnya Akuntabilitas Penyelenggaraan Pemerintahan	Dinkes Kab.Bengkulu Tengah
1.02 . 1-02.0 00.0- 00.01.0.0 . 2.2.02.46	Pengelolaan upaya kesehatan Ibu dan Anak	Terlaksananya Pengelolaan upaya kesehatan Ibu dan Anak	1	Tahun	300.930.000	100	25	%	0,00	%	300.930.000			0		300.930.000,00			Konsistensi perencanaan, pengannggaran dan pelaksanaan	Waktu Pelaksanaan	Meningkatnya capaian kinerja	Meningkatnya Akuntabilitas Penyelenggaraan Pemerintahan	Dinkes Kab.Bengkulu Tengah
1.02 . 1-02.0 00.0- 00.01.0.0 . 2.2.03	Penyelenggaraan sistem Informasi Kesehatan Secara Terintegrasi										-			0		-							
1.02 . 1-02.0 00.0- 00.01.0.0 . 2.2.03.02	Pengelolaan Sistem Informasi Kesehatan	Terlaksananya Pengelolaan Data dan Informasi Kesehatan	1	Tahun	66.000.000	100	25	%	0,00	%	66.000.000			0		66.000.000,00			Konsistensi perencanaan, pengannggaran dan pelaksanaan	Waktu Pelaksanaan	Meningkatnya capaian kinerja	Meningkatnya Akuntabilitas Penyelenggaraan Pemerintahan	Dinkes Kab.Bengkulu Tengah
1.02 . 1-02.0 00.0- 00.01.0.0 . 2.2.04	Penerbitan Izin Rumah Sakit Kelas C, D dan Fasilitas Pelayanan Kesehatan Tingkat Daerah Kabupaten/Kota																						
1.02 . 1-02.0 00.0- 00.01.0.0 . 2.2.04.01	Pengendalian dan Pengawasan serta Tindak Lanjut Pengawasan Perizinan Rumah Sakit Kelas C, D dan Fasilitas Pelayanan Kesehatan Lainnya	Terlaksananya Kegiatan Pengendalian dan Pengawasan serta Tindak Lanjut Pengawasan Perizinan Rumah Sakit Kelas C, D dan Fasilitas Pelayanan Kesehatan Lainnya	1	Tahun	10.000.000	100	25	%	0,00	%	10.000.000								Konsistensi perencanaan, pengannggaran dan pelaksanaan	Waktu Pelaksanaan	Meningkatnya capaian kinerja	Meningkatnya Akuntabilitas Penyelenggaraan Pemerintahan	Dinkes Kab.Bengkulu Tengah
1.02 . 1-02.0 00.0- 00.01.0.0 . 2.2.04.03	Peningkatan Mutu Pelayanan Fasilitas Kesehatan	Peningkatan Mutu Pelayanan Fasilitas Kesehatan	1	Tahun	20.160.000	100	25	%	0,00	%	20.160.000								Konsistensi perencanaan, pengannggaran dan pelaksanaan	Waktu Pelaksanaan	Meningkatnya capaian kinerja	Meningkatnya Akuntabilitas Penyelenggaraan Pemerintahan	Dinkes Kab.Bengkulu Tengah
1.02 . 1-02.0 00.0- 00.01.0.0 . 2.3	Program Peningkatan Kapasitas Sumber Daya Manusia Kesehatan													0		-							

1.02 . 1-02.0 00.0- 00.01.0.0 . 2.3.2	Perencanaan Kebutuhan dan Pendayagunaan Sumber daya manusia Kesehatan Untuk UKP dan UKM di Wilayah Kabupaten / Kota													0		-							
1.02 . 1-02.0 00.0- 00.01.0.0 . 2.3.2.02	Pemenuhan Kebutuhan Sumber Daya Manusia Kesehatan Sesuai Standar	Terlaksananya Pemenuhan Kebutuhan Sumber Daya Manusia Kesehatan Sesuai Standar	1	Tahun	3.658.800.000	100	25	%	0,00	%	3.658.800.000			0		3.658.800.000,00			Konsistensi perencanaan, pengannggaran dan pelaksanaan	Waktu Pelaksanaan	Meningkatnya capaian kinerja	Meningkatnya Akuntabilitas Penyelenggaraan Pemerintahan	Dinkes Kab.Bengkulu Tengah
1.02.03.2.03	Pengembangan Mutu dan Peningkatan Kompetensi Teknis Sumber Daya Manusia Kesehatan Tingkat Daerah Kabupaten/Kota													0		-							
1.02.03.2.03 0001	Pengembangan Mutu dan Peningkatan Kompetensi Teknis Sumber Daya Manusia Kesehatan Tingkat Daerah Kabupaten/Kota	Terlaksananya Pengembangan Mutu dan Peningkatan Kompetensi	1	Tahun	425.885.000	100	25	%	0,00	%	425.885.000			0		425.885.000,00			Konsistensi perencanaan, pengannggaran dan pelaksanaan	Waktu Pelaksanaan	Meningkatnya capaian kinerja	Meningkatnya Akuntabilitas Penyelenggaraan Pemerintahan	Dinkes Kab.Bengkulu Tengah
1.02.03.2.04	Program sediaan Farmasi, Alat Kesehatan dan Makanan Minuman													0		-							
1.02.03.2.04 2.03	Penerbitan sertifikat produksi pangan industri rumah tangga dan Nomor P- IRT sebagai izin produksi untuk makan minuman yang dapat diproduksi oleh industri rumah tangga	Terlaksananya Penerbitan sertifikat produksi pangan industri rumah tangga dan Nomor P- IRT sebagai izin produksi untuk makan minuman yang dapat diproduksi oleh industri rumah tangga												0		-							
1.02.03.2.04 2.03 0001	Pengendalian dan Pengawasan sertaTindak Lanjut Pengawasan Sertifikat Produksi Pangan industri Rumah Tangga dan Nomor P- IRT Sebagai Izin produksi, untuk produk makanan minuman tertentu yang dapat Diproduksi oleh Industri Rumah Tangga	Terlaksananya Kegiatan Pengendalian dan Pengawasan sertaTindak Lanjut Pengawasan Sertifikat Produksi Pangan industri Rumah Tangga dan Nomor P- IRT Sebagai Izin produksi, untuk produk makanan minuman tertentu yang dapat Diproduksi oleh Industri Rumah Tangga	1	Tahun	489.784.000	100	25	%	0,00	%	489.784.000			0		489.784.000,00			Konsistensi perencanaan, pengannggaran dan pelaksanaan	Waktu Pelaksanaan	Meningkatnya capaian kinerja	Meningkatnya Akuntabilitas Penyelenggaraan Pemerintahan	Dinkes Kab.Bengkulu Tengah
	Penerbitan Sertifikat Laik Higiene Sanitasi Tempat Pengelolaan Makanan (TPM) antara lain Jasa Boga, Rumah Makan/Restoran dan Depot Air Minum (DAM)																						

	Pengendalian dan Pengawasan serta Tindak Lanjut Pengawasan Penerbitan Sertifikat Laik Higiene Sanitasi Tempat Pengelolaan Makanan (TPM) antara lain Jasa Boga, Rumah Makan/Restoran dan Depot Air Minum (DAM)	Terlaksananya Pengendalian dan Pengawasan serta Tindak Lanjut Pengawasan Penerbitan Sertifikat Laik Higiene Sanitasi Tempat Pengelolaan Makanan (TPM) antara lain Jasa Boga, Rumah Makan/Restoran dan Depot Air Minum (DAM)	1	Tahun	20.000.000	100	25	%	0,00	%	20.000.000								Konsistensi perencanaan, pengannggaran dan pelaksanaan	Waktu Pelaksanaan	Meningkatnya capaian kinerja	Meningkatnya Akuntabilitas Penyelenggaraan Pemerintahan	Dinkes Kab.Bengkulu Tengah
1.02.03.2.05	Program Pemberdayaan Masyarakat Bidang Kesehatan													0		-							
1.02.03.2.05 .2.03.0001	Pengembangan dan Pelaksanaan Upaya Kesehatan Bersumber Daya Masyarakat (UKBM) Tingkat Daerah Kabupaten/Kota																						
1.02.05.2.03 .0001	Bimbingan Teknis dan Supervisi Pengembangan dan Pelaksanaan Upaya Kesehatan Bersumber Daya Masyarakat (UKBM)	Terlaksananya Bimbingan Teknis dan Supervisi Pengembangan dan Pelaksanaan Upaya Kesehatan Bersumber Daya Masyarakat (UKBM)	1	Tahun	73.730.000	100	50	%	0,00	%	73.730.000								Konsistensi perencanaan, pengannggaran dan pelaksanaan	Waktu Pelaksanaan	Meningkatnya capaian kinerja	Meningkatnya Akuntabilitas Penyelenggaraan Pemerintahan	Dinkes Kab.Bengkulu Tengah
	BOK Puskesmas	Terlaksananya BOK Puskesmas	1	Tahun	14.286.879.000	100	25	%	69,00	%	14.286.879.000	884,431,963		69					Konsistensi perencanaan, pengannggaran dan pelaksanaan	Waktu Pelaksanaan	Meningkatnya capaian kinerja	Meningkatnya Akuntabilitas Penyelenggaraan Pemerintahan	Dinkes Kab.Bengkulu Tengah
					125.025.414.315									0		-							
Rata-rata capaian kinerja (%)							25		2	%	125.035.414.315	2.139.444.965		1		125.035.414.315	#DIV/0!						
Predikat kinerja																							

RUMAH SAKIT UMUM DAERAH

Kode	Tujuan/Sasaran/ Program/ Kegiatan/Sub Kegiatan	Indikator Kinerja Tujuan, Sasaran, Program (*outcome*)/ Kegiatan (*output*)/Sub Kegiatan (Sub output)	Target Kinerja dan Anggaran Renja Tahun 2025			Bobot Kinerja	Kinerja dan Realiasasi Anggaran Setiap Triwulan							Capaian Kinerja dan Realiasasi Anggaran Triwulan Is.d IV Renja Perangkat Daerah Tahun 2022					Faktor pendorong keberhasilan kinerja	Faktor penghambat pencapaian kinerja	Tindak lanjut yang diperlukan dalam triwulan berikutnya	Mendukung sasaran RKPD Tahun 2022	Perangkat Daerah
							Triwulan I																
			Kinerja		Pagu Indikatif (Rp.)	(%)	Target Kinerja	Satuan (%)	Realisasi Kinerja	Satuan (%)	Pagu Indikatif (Rp.)	Realisasi Anggaran	Satuan (%)	Capaian Kinerja	Satuan (%)	Pagu Indikatif (Rp.)	Realisasi Anggaran	Satuan (%)					
			Target	Satuan																			
(1)	(2)	(3)	(4)	(5)	(6)	(7) = (4)/(4)*100	(8)	(9)	(10)	(11)	(12)	(13)	(14)	(36)=(10)+(17)+(24)+(31)	(37)	(38) = (12)+(19)+(26)+(33)	(39) =(13)+(20)+(27)+(34)	(40)	(41)	(42)	(43)	(44)	(45)
1	Tujuan : Mewujudkan Kabupaten Bengkulu Tengah Maju dan Sejahtera							%		%			%	0	%			%					
1,1	Sasaran : Mewujudkan Pemerintahan Yang Baik dan Bersih Melalui Reformasi Tata Kelola Pemerintahan							%		%			%	0	%			%					

1.02.01	PROGRAM : Program Penunjang Urusan Pemerintahan Daerah Kabupaten/Kota	Cakupan Pelayanan Penunjang Urusan Pemerintah Daerah						%		%			%	0	%			%					
1.02.01.2,02	Kegiatan : Administrasi Keuangan Perangkat Daerah							%		%			%	0	%			%					
1.1.1.1.1	Sub Kegiatan : Penyediaan Gaji dan Tunjangan ASN							%		%			%	-	%			%					
	PROGRAM : Program Pemenuhan Upaya Kesehatan Perorangan dan Upaya Kesehatan Masyarakat	Persentase Penyediaaan Layanan Standar Pelayanan Minimal (SPM) Bidang Kesehatan						%		%			%	0	%			%					
1.1.1.2	Kegiatan : Penerbitan Izin Rumah Sakit Kelas C, D, dan Fasilitas Pelayanan Kesehatan Tingkat Daerah Kabupaten/Kota							%		%			%	0	%			%					
1.1.1.1.2	Sub Kegiatan : Peningkatan Tata Kelola Rumah Sakit dan Fasilitas Pelayanan Kesehatan Tingkat Daerah Kabupaten/Kota	Meningkatnya Tata Kelola Rumah Sakit dan Fasilitas Pelayanan Kesehatan Tingkat Daerah Kabupaten/Kota Sesuai Standar	100	%	9.400.000.000	100	50,80	%	1,94	%	2.014.902.400	21,44	%	2	%	9.400.000.000	100,00	%	Menjalankan tata kelola RS dan fasilitas pelayanan sesuai dengan SPM	Tidak ada	Tidak ada	Mewujudkan Pemerintahan yang baik dan bersih melalui reformasi tata kelola pemerintahan	RSUD
1.1.1.3	Kegiatan : Penyediaan layanan Kesehatan untuk UKM dan UKP Rujukan Tingkat Daerah Kabupaten/Kota							%		%			%		%			%					
1.1.1.1.3	Sub Kegiatan : Operasional Pelayanan Rumah Sakit	Tersedianya Operasional Pelayanan Rumah Sakit	100	%	9.000.000.000	100	26,50	%	10,02	%	2.050.000.000	23	%	10,02	%	9.000.000.000	100,00	%	Untuk mencapai kegiatan operasional BLUD	Tidak ada	Tidak ada	Mewujudkan Pemerintahan yang baik dan bersih melalui reformasi tata kelola pemerintahan	RSUD
Rata-rata capaian kinerja (%)						100	39	%	6	%	2.032.451.200	22	%	1	%	9200000000,00	100,00	%					
Predikat kinerja																							

DINAS PEKERJAAN UMUM DAN PENATAAN RUANG

Kode	Tujuan/Sasaran/ Program/ Kegiatan/Sub Kegiatan	Indikator Kinerja Tujuan, Sasaran, Program (*outcome*)/ Kegiatan (*output*)/Sub Kegiatan (Sub output)	Target Kinerja dan Anggaran Renja Tahun 2025			Bobot Kinerja	Kinerja dan Realiasasi Anggaran Setiap Triwulan							Capaian Kinerja dan Realiasasi Anggaran Triwulan Is.d IV Renja Perangkat Daerah Tahun 2025					Faktor pendorong keberhasilan kinerja	Faktor penghambat pencapaian kinerja	Tindak lanjut yang diperlukan dalam triwulan berikutnya	Mendukung sasaran RKPD Tahun 2022	Perangkat Daerah
							Triwulan I																
			Kinerja		Pagu Indikatif (Rp.)	(%)	Target Kinerja	Satuan (%)	Realisasi Kinerja	Satuan (%)	Pagu Indikatif (Rp.)	Realisasi Anggaran	Satuan (%)	Capaian Kinerja	Satuan (%)	Pagu Indikatif (Rp.)	Realisasi Anggaran	Satuan (%)					
			Target	Satuan																			
(1)	(2)	(3)	(4)	(5)	(6)	(7) = (4)/(4)*100	(8)	(9)	(10)	(11)	(12)	(13)	(14)	(36)=(10)+(17)+(24)+(31)	(37)	(38) = (12)+(19)+(26)+(33)	(39) =(13)+(20)+(27)+(34)	(40)	(41)	(42)	(43)	(44)	(45)
1	Tujuan : Persentase panjang jalan kabupaten dalam kondisi baik dan sedang	Persentase panjang jalan kabupaten dalam kondisi baik dan sedang						%		%			%		%	-		%					

		Persentase Panjang Jalan kabupaten dalam Kondisi Rusak Ringan dan Rusak Berat														-							
1,1	Sasaran : Meningkatnya kualitas jaringan jalan	Persentase peningkatan panjang jalan kabupaten dalam kondisi baik dan sedang						%		%			%		%	-		%					
		Persentase peningkatan Panjang Jalan kabupaten dalam Kondisi Rusak Ringan dan Rusak Berat														-							
1.1.1	PROGRAM PENYELENGGARAAN JALAN	Persentase Meningkatnya jaringan jalan dalam kondisi baik dan sedang	0	%	69.683.400.000	-		%		%			%		%	-		%					
		Persentase panjang jalan kabupaten dalam kondisi baik dan sedang	77,5	%	-	100										-							
		Persentase Panjang Jalan kabupaten dalam Kondisi Rusak Ringan dan Rusak Berat	22,5	%	-	100										-							
1.1.1.1	Kegiatan Penyelenggaraan Jalan Kabupaten/Kota	Panjang Jalan Yang Mendapat Penanganan	31,9	Km	69.683.400.000	100		%		%	25.016.450.000		%		%	69.683.400.000		%					
1.1.1.1.1	Penyusunan Rencana,Kebijakan, dan Strategi Pengembangan Jaringan Jalan Serta Perencanaan Teknis Penyelenggaraan Jalan dan Jembatan	Jumlah Dokumen Rencana, Kebijakan, Strategi dan Teknis Pengembangan Jaringan Jalan serta Perencanaan Teknis Penyelenggaraan Jalan dan Jembatan yang Disusun	6	Dok	4.231.795.000	100	36,57	%	3,26	%	1.547.645.000	0,61	%	3,26	%	4.231.795.000	0,61	%	Kesesuaian Perencanaan,Penganggaran dan Pelaksanaan	Terlambat mempersiapkan dokumen pengadaan	Mempersiapkan Dokumen Pengadaan Sesuai Dengan Jadwal Yang Telah Di Buat	Peningkatan Kuantitas dan Kualitas Infrastruktur Pendukung Program Pembangunan	DINAS PEKERJAAN UMUM DAN PENATAAN RUANG
1.1.1.1.2	Pembangunan Jalan	Panjang Jalan yang Dibangun	0,6	Km	1.533.236.916	100	36,57	%	1,38	%	560.665.000	0,31	%	1,38	%	1.533.236.916	0,31	%	Kesesuaian Perencanaan,Penganggaran dan Pelaksanaan	Terlambat mempersiapkan dokumen pengadaan	Mempersiapkan Dokumen Pengadaan Sesuai Dengan Jadwal Yang Telah Di Buat	Peningkatan Kuantitas dan Kualitas Infrastruktur Pendukung Program Pembangunan	DINAS PEKERJAAN UMUM DAN PENATAAN RUANG
1.1.1.1.2	Rekonstruksi Jalan	Panjang Jalan yang Direkonstruksi	19,17	Km	53.101.311.500	100	35,52	%	1,68	%	18.861.480.000	0,22	%	1,68	%	53.101.311.500	0,22	%	Kesesuaian Perencanaan,Penganggaran dan Pelaksanaan	Terlambat mempersiapkan dokumen pengadaan	Mempersiapkan Dokumen Pengadaan Sesuai Dengan Jadwal Yang Telah Di Buat	Peningkatan Kuantitas dan Kualitas Infrastruktur Pendukung Program Pembangunan	DINAS PEKERJAAN UMUM DAN PENATAAN RUANG
1.1.1.1.3	Rehabilitasi Jembatan	Panjang Jembatan yang Dilakukan Rehabilitasi	2	unit	1.226.515.000	100	37,88	%	1,73	%	464.665.000	0,65	%	1,73	%	1.226.515.000	0,65	%	Kesesuaian Perencanaan,Penganggaran dan Pelaksanaan	Terlambat mempersiapkan dokumen pengadaan	Mempersiapkan Dokumen Pengadaan Sesuai Dengan Jadwal Yang Telah Di Buat	Peningkatan Kuantitas dan Kualitas Infrastruktur Pendukung Program Pembangunan	DINAS PEKERJAAN UMUM DAN PENATAAN RUANG

1.1.1.1.5	Pembangunan Jembatan	Panjang Jalan yang Dilakukan Pembangunan Jembatan	1	unit	5.424.236.584	100	40,61	%	0,00	%	2.202.665.000	0,00	%	0,00	%	5.424.236.584	0,00	%	Kesesuaian Perencanaan,Penganggaran dan Pelaksanaan	Terlambat mempersiapkan dokumen pengadaan	Mempersiapkan Dokumen Pengadaan Sesuai Dengan Jadwal Yang Telah Di Buat	Peningkatan Kuantitas dan Kualitas Infrastruktur Pendukung Program Pembangunan	DINAS PEKERJAAN UMUM DAN PENATAAN RUANG
1.1.1.1.4	Survey Kondisi Jalan/Jembatan	Jumlah Data dan Informasi Panjang Jalan/Jembatan yang Disurvey Kondisinya	50	Km	773.650.000	100	33,99	%	4,84	%	263.000.000	3,79	%	4,84	%	773.650.000	3,79	%	Kesesuaian Perencanaan,Penganggaran dan Pelaksanaan	Terlambat mempersiapkan dokumen pengadaan	Mempersiapkan Dokumen Pengadaan Sesuai Dengan Jadwal Yang Telah Di Buat	Peningkatan Kuantitas dan Kualitas Infrastruktur Pendukung Program Pembangunan	DINAS PEKERJAAN UMUM DAN PENATAAN RUANG
1.1.1.1.5	Rehabilitasi Jalan	Panjang Jalan yang Direhabilitasi	1,5	Km	1.951.215.000	100	29,91	%	1,66	%	583.665.000	0,44	%	1,66	%	1.951.215.000	0,44	%	Kesesuaian Perencanaan,Penganggaran dan Pelaksanaan	Terlambat mempersiapkan dokumen pengadaan	Mempersiapkan Dokumen Pengadaan Sesuai Dengan Jadwal Yang Telah Di Buat	Peningkatan Kuantitas dan Kualitas Infrastruktur Pendukung Program Pembangunan	DINAS PEKERJAAN UMUM DAN PENATAAN RUANG
1.1.1.1.6	Pemeliharaan Rutin Jalan	Panjang Jalan yang Dilakukan Pemeliharaan Secara Rutin	1,5	Km	1.441.440.000	100	36,95	%	0,00	%	532.665.000	0,00	%	0,00	%	1.441.440.000	0,00	%	Kesesuaian Perencanaan,Penganggaran dan Pelaksanaan	Terlambat mempersiapkan dokumen pengadaan	Mempersiapkan Dokumen Pengadaan Sesuai Dengan Jadwal Yang Telah Di Buat	Peningkatan Kuantitas dan Kualitas Infrastruktur Pendukung Program Pembangunan	DINAS PEKERJAAN UMUM DAN PENATAAN RUANG
2	Tujuan : Meningkatnya Tatakelola Kinerja OPD	Nilai Evaluasi SAKIP	B	Nilai				%		%			%		%	-		%					
2,1	Sasaran : Meningkatnya Tatakelola Kinerja OPD	Nilai Evaluasi SAKIP	B	Nilai				%		%			%		%	-		%					
2.1.1	PROGRAM PENUNJANG URUSAN PEMERINTAHAN DAERAH KABUPATEN/KOTA	Jumlah Penunjang Urusan Pemerintahan Daerah yang dilaksanakan	7	Urusan	9.800.239.021	100		%		%			%		%	-		%					
2.1.1.1	Kegiatan Perencanaan, Penganggaran, dan Evaluasi Kinerja Perangkat Daerah	Persentase Ketersediaan dokumen Perencanaan, Penganggaran, dan Evaluasi Kinerja Perangkat Daerah	100	%	504.860.000	100	34,91	%		%	146.500.000		%		%	504.860.000		%					
2.1.1.1.1	Penyusunan Dokumen Perencanaan Perangkat Daerah	Jumlah Dokumen Perencanaan Perangkat Daerah	2	Dok	153.360.000	100	26,08	%	14,44	%	40.000.000	13,51	%	14,44	%	153.360.000	13,51	%	Kepatuhan Pelaksanaan Kegiatan Dengan Jadwal Yang Ada	Keterlambatan dalam pencairan UP	Pencairan UP diupayakan sesegera mungkin diawal tahun anggaran	Peningkatan Kapasitas Kelembagaan Pemerintahan Daerah	DINAS PEKERJAAN UMUM DAN PENATAAN RUANG

2.1.1.1.2	Koordinasi dan Penyusunan Dokumen RKA-SKPD	Jumlah Dokumen RKA-SKPD dan Laporan Hasil Koordinasi Penyusunan Dokumen RKA-SKPD	1	Dok	138.000.000	100	28,99	%	0,00	%	40.000.000	0,00	%	0,00	%	138.000.000	0,00	%	Kepatuhan Pelaksanaan Kegiatan Dengan Jadwal Yang Ada	Keterlambatan dalam pencairan UP	Pencairan UP diupayakan sesegera mungkin diawal tahun anggaran	Peningkatan Kapasitas Kelembagaan Pemerintahan Daerah	DINAS PEKERJAAN UMUM DAN PENATAAN RUANG
2.1.1.1.3	Koordinasi dan Penyusunan Dokumen Perubahan RKA-SKPD	Jumlah Dokumen Perubahan RKA-SKPD dan Laporan Hasil Koordinasi Penyusunan Dokumen Perubahan RKA-SKPD	1	Dok	118.000.000	100	25,42	%	19,49	%	30.000.000	19,02	%	19,49	%	118.000.000	19,02	%	Kepatuhan Pelaksanaan Kegiatan Dengan Jadwal Yang Ada	Keterlambatan dalam pencairan UP	Pencairan UP diupayakan sesegera mungkin diawal tahun anggaran	Peningkatan Kapasitas Kelembagaan Pemerintahan Daerah	DINAS PEKERJAAN UMUM DAN PENATAAN RUANG
2.1.1.1.4	Koordinasi dan Penyusunan DPA-SKPD	Jumlah Dokumen DPA-SKPD dan Laporan Hasil Koordinasi Penyusunan Dokumen DPA-SKPD	1	Dok	34.500.000	100	0,00	%	0,00	%	-	0,00	%	0,00	%	34.500.000	0,00	%	Kepatuhan Pelaksanaan Kegiatan Dengan Jadwal Yang Ada	Keterlambatan dalam pencairan UP	Pencairan UP diupayakan sesegera mungkin diawal tahun anggaran	Peningkatan Kapasitas Kelembagaan Pemerintahan Daerah	DINAS PEKERJAAN UMUM DAN PENATAAN RUANG
2.1.1.1.5	Koordinasi dan Penyusunan Perubahan DPA-SKPD	Jumlah Dokumen Perubahan DPA-SKPD dan Laporan Hasil Koordinasi Penyusunan Dokumen Perubahan DPA-SKPD	1	Dok	34.500.000	100	28,99	%	15,92	%	10.000.000	14,49	%	15,92	%	34.500.000	14,49	%	Kepatuhan Pelaksanaan Kegiatan Dengan Jadwal Yang Ada	Keterlambatan dalam pencairan UP	Pencairan UP diupayakan sesegera mungkin diawal tahun anggaran	Peningkatan Kapasitas Kelembagaan Pemerintahan Daerah	DINAS PEKERJAAN UMUM DAN PENATAAN RUANG
2.1.1.1.6	Koordinasi dan Penyusunan Laporan Capaian Kinerja dan Ikhtisar Realisasi Kinerja SKPD	Jumlah Laporan Capaian Kinerja dan Ikhtisar Realisasi Kinerja SKPD dan Laporan Hasil Koordinasi Penyusunan Laporan Capaian Kinerja dan Ikhtisar Realisasi Kinerja SKPD	1	Laporan	26.500.000	100	100,00	%	14,56	%	26.500.000	13,21	%	14,56	%	26.500.000	13,21	%	Kepatuhan Pelaksanaan Kegiatan Dengan Jadwal Yang Ada	Keterlambatan dalam pencairan UP	Pencairan UP diupayakan sesegera mungkin diawal tahun anggaran	Peningkatan Kapasitas Kelembagaan Pemerintahan Daerah	DINAS PEKERJAAN UMUM DAN PENATAAN RUANG
2.1.1.2	Kegiatan Administrasi Keuangan Perangkat Daerah	Persentase pemenuhan kebutuhan pelayanan dan pelaporan administrasi perkantoran	100	%	7.166.253.959	100	36,22	%		%	2.579.801.859		%		%	7.166.253.959		%					
2.1.1.2.1	Penyediaan Gaji dan Tunjangan ASN	Jumlah Orang yang Menerima Gaji dan Tunjangan ASN	660	Orang/Bulan	7.123.253.959	100	36,22	%	14,31	%	2.579.801.859	13,78	%	14,31	%	7.123.253.959	13,78	%	Kepatuhan Pelaksanaan Kegiatan Dengan Jadwal Yang Ada	Keterlambatan dalam pencairan UP	Pencairan UP diupayakan sesegera mungkin diawal tahun anggaran	Peningkatan Kapasitas Kelembagaan Pemerintahan Daerah	DINAS PEKERJAAN UMUM DAN PENATAAN RUANG
2.1.1.2.2	Koordinasi dan Penyusunan Laporan Keuangan Akhir Tahun SKPD	Jumlah Laporan Keuangan Akhir Tahun SKPD dan Laporan Hasil Koordinasi Penyusunan Laporan Keuangan Akhir Tahun SKPD	1	Laporan	21.500.000	100	0,00	%	0,00	%	-	0,00	%	0,00	%	21.500.000	0,00	%	Kepatuhan Pelaksanaan Kegiatan Dengan Jadwal Yang Ada	Keterlambatan dalam pencairan UP	Pencairan UP diupayakan sesegera mungkin diawal tahun anggaran	Peningkatan Kapasitas Kelembagaan Pemerintahan Daerah	DINAS PEKERJAAN UMUM DAN PENATAAN RUANG

2.1.1.2.3	Penyusunan Pelaporan dan Analisis Prognosis Realisasi Anggaran	Jumlah Dokumen Pelaporan dan Analisis Prognosis Realisasi Anggaran	1	Dok	21.500.000	100	0,00	%	0,00	%	-	0,00	%	0,00	%	21.500.000	0,00	%	Kepatuhan Pelaksanaan Kegiatan Dengan Jadwal Yang Ada	Keterlambatan dalam pencairan UP	Pencairan UP diupayakan sesegera mungkin diawal tahun anggaran	Peningkatan Kapasitas Kelembagaan Pemerintahan Daerah	DINAS PEKERJAAN UMUM DAN PENATAAN RUANG
	Kegiatan Administrasi Barang Milik Daerah pada Perangkat Daerah	Persentase ketersediaan dokumen laporan barang milik daerah	100	%	10.000.000	100			0,00		-					10.000.000							
	Penatausahaan Barang Milik Daerah pada SKPD	Jumlah Laporan Penatausahaan Barang Milik Daerah pada SKPD	4	Laporan	10.000.000	100	0,00	%	0,00	%	-	0,00	%	0,00	%	10.000.000	0,00	%					
2.1.1.3	Kegiatan Administrasi Kepegawaian Perangkat Daerah	Persentase Capaian pelaksanaan pengembangan Sumber Daya Aparatur	100	%	565.640.000	100	0,00	%	0,00	%	-		%		%	565.640.000		%					
2.1.1.3.1	Pengadaan Pakaian Dinas Beserta Atribut Kelengkapannya	Tersedianya Pakaian Dinas Beserta Atribut Kelengkapannya	2	Paket	75.000.000	100	0,00	%	0,00	%	-	0,00	%	0,00	%	75.000.000	0,00	%	Kepatuhan Pelaksanaan Kegiatan Dengan Jadwal Yang Ada	Keterlambatan dalam pencairan UP	Pencairan UP diupayakan sesegera mungkin diawal tahun anggaran	Peningkatan Kapasitas Kelembagaan Pemerintahan Daerah	DINAS PEKERJAAN UMUM DAN PENATAAN RUANG
2.1.1.3.2	Pendidikan dan Pelatihan Pegawai Berdasarkan Tugas dan Fungsi	Jumlah Pegawai Berdasarkan Tugas dan Fungsi yang Mengikuti Pendidikan dan Pelatihan	8	Orang	61.000.000	100	0,00	%	0,00	%	-	0,00	%	0,00	%	61.000.000	0,00	%	Kepatuhan Pelaksanaan Kegiatan Dengan Jadwal Yang Ada	Keterlambatan dalam pencairan UP	Pencairan UP diupayakan sesegera mungkin diawal tahun anggaran	Peningkatan Kapasitas Kelembagaan Pemerintahan Daerah	DINAS PEKERJAAN UMUM DAN PENATAAN RUANG
2.1.1.3.2	Sosialisasi Peraturan Perundang-Undangan	Jumlah Pegawai yang Mengikuti Sosialisasi Peraturan Perundang-Undangan	15	Orang	429.640.000	100	0,00	%	0,00	%	-	0,00	%	0,00	%	429.640.000	0,00	%	Kepatuhan Pelaksanaan Kegiatan Dengan Jadwal Yang Ada	Keterlambatan dalam pencairan UP	Pencairan UP diupayakan sesegera mungkin diawal tahun anggaran	Peningkatan Kapasitas Kelembagaan Pemerintahan Daerah	DINAS PEKERJAAN UMUM DAN PENATAAN RUANG
2.1.1.3	Kegiatan Administrasi Umum Perangkat Daerah	Persentase pemenuhan Administrasi umum perangkat daerah	100	%	1.290.000.000	100		%		%	280.500.000		%		%	1.290.000.000		%					
2.1.1.3.1	Penyediaan Komponen Instalasi Listrik/Penerangan Bangunan Kantor	Jumlah Paket Komponen Instalasi Listrik/Penerangan Bangunan Kantor yang Disediakan	6	Paket	10.000.000	100	15,00	%	0,00	%	1.500.000	0,00	%	0,00	%	10.000.000	0,00	%	Kepatuhan Pelaksanaan Kegiatan Dengan Jadwal Yang Ada	Keterlambatan dalam pencairan UP	Pencairan UP diupayakan sesegera mungkin diawal tahun anggaran	Peningkatan Kapasitas Kelembagaan Pemerintahan Daerah	DINAS PEKERJAAN UMUM DAN PENATAAN RUANG
2.1.1.3.2	Penyediaan Peralatan Rumah Tangga	Jumlah Paket Peralatan Rumah Tangga yang Disediakan	24	Paket	20.000.000	100	20,00	%	0,00	%	4.000.000	0,00	%	0,00	%	20.000.000	0,00	%	Kepatuhan Pelaksanaan Kegiatan Dengan Jadwal Yang Ada	Keterlambatan dalam pencairan UP	Pencairan UP diupayakan sesegera mungkin diawal tahun anggaran	Peningkatan Kapasitas Kelembagaan Pemerintahan Daerah	DINAS PEKERJAAN UMUM DAN PENATAAN RUANG
2.1.1.3.3	Penyediaan Bahan Logistik Kantor	Jumlah Paket Bahan Logistik Kantor yang Disediakan	24	Paket	200.000.000	100	22,50	%	6,34	%	45.000.000	5,00	%	6,34	%	200.000.000	5,00	%	Kepatuhan Pelaksanaan Kegiatan Dengan Jadwal Yang Ada	Keterlambatan dalam pencairan UP	Pencairan UP diupayakan sesegera mungkin diawal tahun anggaran	Pencairan UP diupayakan sesegera mungkin diawal tahun anggaran	DINAS PEKERJAAN UMUM DAN PENATAAN RUANG

2.1.1.3.4	Penyediaan Barang Cetakan dan Penggandaan	Jumlah Paket Barang Cetakan dan Penggandaan yang Disediakan	50	Paket	255.000.000	100	25,49	%	0,00	%	65.000.000	0,00	%	0,00	%	255.000.000	0,00	%	Kepatuhan Pelaksanaan Kegiatan Dengan Jadwal Yang Ada	Keterlambatan dalam pencairan UP	Pencairan UP diupayakan sesegera mungkin diawal tahun anggaran	Peningkatan Kapasitas Kelembagaan Pemerintahan Daerah	DINAS PEKERJAAN UMUM DAN PENATAAN RUANG
2.1.1.3.5	Penyediaan Bahan Bacaan dan Peraturan Perundang-undangan	Jumlah Dokumen Bahan Bacaan dan Peraturan Perundang-Undangan yang Disediakan	50	Dok	345.000.000	100	20,29	%	0,00	%	70.000.000	2,28	%	0,00	%	345.000.000	2,28	%	Kepatuhan Pelaksanaan Kegiatan Dengan Jadwal Yang Ada	Keterlambatan dalam pencairan UP	Pencairan UP diupayakan sesegera mungkin diawal tahun anggaran	Peningkatan Kapasitas Kelembagaan Pemerintahan Daerah	DINAS PEKERJAAN UMUM DAN PENATAAN RUANG
2.1.1.3.6	Fasilitasi Kunjungan Tamu	Jumlah Laporan Fasilitasi Kunjungan Tamu	1	Laporan	180.000.000	100	22,22	%	5,50	%	40.000.000	5,56	%	5,50	%	180.000.000	5,56	%	Kepatuhan Pelaksanaan Kegiatan Dengan Jadwal Yang Ada	Keterlambatan dalam pencairan UP	Pencairan UP diupayakan sesegera mungkin diawal tahun anggaran	Peningkatan Kapasitas Kelembagaan Pemerintahan Daerah	DINAS PEKERJAAN UMUM DAN PENATAAN RUANG
2.1.1.3.7	Penyelenggaraan Rapat Koordinasi dan Konsultasi SKPD	Jumlah Laporan Penyelenggaraan Rapat Koordinasi dan Konsultasi SKPD	50	Laporan	280.000.000	100	19,64	%	20,50	%	55.000.000	19,64	%	20,50	%	280.000.000	19,64	%	Kepatuhan Pelaksanaan Kegiatan Dengan Jadwal Yang Ada	Keterlambatan dalam pencairan UP	Pencairan UP diupayakan sesegera mungkin diawal tahun anggaran	Peningkatan Kapasitas Kelembagaan Pemerintahan Daerah	DINAS PEKERJAAN UMUM DAN PENATAAN RUANG
2.1.1.4	Kegiatan Pengadaan Barang Milik Daerah Penunjang Urusan Pemerintah Daerah	Jumlah Barang Milik Daerah Penunjang Urusan Pemerintah Daerah yg diadakan	100	%	239.886.300	100		%		%	44.340.000		%		%	239.886.300		%					
2.1.1.4.1	Pengadaan Kendaraan Perorangan Dinas atau Kendaraan Dinas Jabatan	Jumlah Unit Peralatan dan Mesin Lainnya yang Disediakan	1	Unit	177.360.000	100	25,00	%	25,00	%	44.340.000	25,00	%	25,00	%	177.360.000	25,00	%	Kesesuaian Perencanaan,Pengaanggaran dan Pelaksanaan	Terlambat mempersiapkan dokumen pengadaan	Mempersiapkan Dokumen Pengadaan Sesuai Dengan Jadwal Yang Telah Di Buat	Peningkatan Kapasitas Kelembagaan Pemerintahan Daerah	DINAS PEKERJAAN UMUM DAN PENATAAN RUANG
2.1.1.4.1	Pengadaan Peralatan dan Mesin Lainnya	Jumlah Unit Peralatan dan Mesin Lainnya yang Disediakan	10	Unit	62.526.300	100	0,00	%	0,00	%	-	0,00	%	0,00	%	62.526.300	0,00	%	Kesesuaian Perencanaan,Pengaanggaran dan Pelaksanaan	Terlambat mempersiapkan dokumen pengadaan	Mempersiapkan Dokumen Pengadaan Sesuai Dengan Jadwal Yang Telah Di Buat	Peningkatan Kapasitas Kelembagaan Pemerintahan Daerah	DINAS PEKERJAAN UMUM DAN PENATAAN RUANG
2.1.1.5	Penyediaan Jasa Penunjang Urusan Pemerintahan Daerah	Persentase pemenuhan Jasa Penunjang Urusan Pemerintahan Daerah	100	%	1.515.980.000	100		%		%	294.600.000		%		%	1.515.980.000		%					
2.1.1.5.1	Penyediaan Jasa Surat Menyurat	Jumlah Laporan Penyediaan Jasa Surat Menyurat	12	Laporan	10.000.000	100	10,00	%	0,00	%	1.000.000	0,00	%	0,00	%	10.000.000	0,00	%	Kepatuhan Pelaksanaan Kegiatan Dengan Jadwal Yang Ada	Keterlambatan dalam pencairan UP	Pencairan UP diupayakan sesegera mungkin diawal tahun anggaran	Peningkatan Kapasitas Kelembagaan Pemerintahan Daerah	DINAS PEKERJAAN UMUM DAN PENATAAN RUANG
2.1.1.5.2	Penyediaan Jasa Komunikasi, Sumber Daya Air dan Listrik	Jumlah Laporan Penyediaan Jasa Komunikasi, Sumber Daya Air dan Listrik yang Disediakan	12	Laporan	102.800.000	100	24,51	%	10,19	%	25.200.000	9,78	%	10,19	%	102.800.000	9,78	%	Kepatuhan Pelaksanaan Kegiatan Dengan Jadwal Yang Ada	Keterlambatan dalam pencairan UP	Pencairan UP diupayakan sesegera mungkin diawal tahun anggaran	Peningkatan Kapasitas Kelembagaan Pemerintahan Daerah	DINAS PEKERJAAN UMUM DAN PENATAAN RUANG

2.1.1.5.3	Penyediaan Jasa Peralatan dan Perlengkapan Kantor	Jumlah Laporan Penyediaan Jasa Peralatan dan Perlengkapan Kantor yang Disediakan	4	Laporan	10.000.000	100	10,00	%	0,00	%	1.000.000	0,00	%	0,00	%	10.000.000	0,00	%	Kepatuhan Pelaksanaan Kegiatan Dengan Jadwal Yang Ada	Keterlambatan dalam pencairan UP	Pencairan UP diupayakan sesegera mungkin diawal tahun anggaran	Peningkatan Kapasitas Kelembagaan Pemerintahan Daerah	DINAS PEKERJAAN UMUM DAN PENATAAN RUANG
2.1.1.5.4	Penyediaan Jasa Pelayanan Umum Kantor	Jumlah Laporan Penyediaan Jasa Pelayanan Umum Kantor yang Disediakan	12	Laporan	1.393.180.000	100	19,19	%	0,00	%	267.400.000	0,00	%	0,00	%	1.393.180.000	0,00	%	Kepatuhan Pelaksanaan Kegiatan Dengan Jadwal Yang Ada	Keterlambatan dalam pencairan UP	Pencairan UP diupayakan sesegera mungkin diawal tahun anggaran	Peningkatan Kapasitas Kelembagaan Pemerintahan Daerah	DINAS PEKERJAAN UMUM DAN PENATAAN RUANG
2.1.1.6	Kegiatan Pemeliharaan Barang Milik Daerah Penunjang Urusan Pemerintahan Daerah	Persentase barang milik daerah yang dalam kondisi baik	100	%	861.320.000	100		%		%	181.620.000		%		%	861.320.000		%					
2.1.1.6.1	Penyediaan Jasa Pemeliharaan, Biaya Pemeliharaan dan Pajak Kendaraan Perorangan Dinas atau Kendaraan Dinas Jabatan	Jumlah Kendaraan Perorangan Dinas atau Kendaraan Dinas Jabatan yang Dipelihara dan dibayarkan Pajaknya	35	Unit	353.020.000	100	24,25	%	8,44	%	85.620.000	8,50	%	8,44	%	353.020.000	8,50	%	Kepatuhan Pelaksanaan Kegiatan Dengan Jadwal Yang Ada	Keterlambatan dalam pencairan UP	Pencairan UP diupayakan sesegera mungkin diawal tahun anggaran	Peningkatan Kapasitas Kelembagaan Pemerintahan Daerah	DINAS PEKERJAAN UMUM DAN PENATAAN RUANG
2.1.1.6.2	Penyediaan Jasa Pemeliharaan, Biaya Pemeliharaan dan Perizinan Alat Besar	Jumlah Alat Besar yang Dipelihara dan dibayarkan Perizinannya	4	Unit	477.760.000	100	18,42	%	12,72	%	88.000.000	11,72	%	12,72	%	477.760.000	11,72	%	Kepatuhan Pelaksanaan Kegiatan Dengan Jadwal Yang Ada	Keterlambatan dalam pencairan UP	Pencairan UP diupayakan sesegera mungkin diawal tahun anggaran	Peningkatan Kapasitas Kelembagaan Pemerintahan Daerah	DINAS PEKERJAAN UMUM DAN PENATAAN RUANG
2.1.1.6.3	Pemeliharaan Peralatan dan Mesin Lainnya	Jumlah Peralatan dan Mesin Lainnya yang Dipelihara	25	Unit	30.540.000	100	26,20	%	0,00	%	8.000.000	0,00	%	0,00	%	30.540.000	0,00	%	Kepatuhan Pelaksanaan Kegiatan Dengan Jadwal Yang Ada	Keterlambatan dalam pencairan UP	Pencairan UP diupayakan sesegera mungkin diawal tahun anggaran	Peningkatan Kapasitas Kelembagaan Pemerintahan Daerah	DINAS PEKERJAAN UMUM DAN PENATAAN RUANG
3	Tujuan : Meningkatnya Pemenuhan Infrastruktur Penunjang Pertanian	Persentase Pemenuhan Infrastruktur penunjang Pertanian						%		%			%		%	-		%					
3,1	Sasaran : Meningkatnya Pemenuhan Infrastruktur Penunjang Pertanian	Persentase jaringan irigasi wewenang kabupaten dalam kondisi baik dan sedang						%		%			%		%	-		%					
3.1.1	PROGRAM PENGELOLAAN SUMBER DAYA AIR (SDA)	Luas jaringan irigasi yang direhabilitasi/diting katkan (ha)	128	Ha	3.426.000.000	100		%		%			%		%	-		%					
3.1.1.1	Kegiatan Pengelolaan SDA dan Bangunan Pengaman Pantai pada Wilayah Sungai (WS) dalam 1 (satu) Daerah Kabupaten/Kota	Jumlah Pelaksanaan Pengelolaan SDA dan Bangunan Pengaman Pantai pada Wilayah Sungai (WS)	1	Keg	544.200.000	100		%		%	205.000.000		%		%	544.200.000		%					
3.1.1.1.1	Penyusunan Pola dan Rencana Pengelolaan SDA WS Kewenangan Kabupaten/Kota	Jumlah Pola dan Rencana Pengelolaan SDA WS Kewenangan Kabupaten/Kota yang Disusun	2	Dok	544.200.000	100	37,67	%	3,26	%	205.000.000	2,76	%	3,26	%	544.200.000	2,76	%	Kesesuaian Perencanaan,Pengaggaran dan Pelaksanaan	Terlambat mempersiapkan dokumen pengadaan	Mempersiapkan Dokumen Pengadaan Sesuai Dengan Jadwal Yang Telah Di Buat	Peningkatan Kuantitas dan Kualitas Infrastruktur Pendukung Program Pembangunan	DINAS PEKERJAAN UMUM DAN PENATAAN RUANG

3.1.1.2	Kegiatan Pengembangan dan Pengelolaan Sistem Irigasi Primer dan Sekunder pada Daerah Irigasi yang Luasnya dibawah 1000 Ha dalam 1 (Satu) Daerah Kabupaten/Kota	Panjang Sistem Irigasi Primer dan Sekunder yang mendapat penanganan	1,264	Km	4.702.556.000	100		%		%	1.900.880.000		%		%	4.702.556.000		%					
3.1.1.2.1	Pembangunan Jaringan Irigasi Permukaan	Panjang Jaringan Irigasi Permukaan yang Dibangun	273,3	Km	858.236.250	100	36,87	%	2,26	%	316.436.250	1,80	%	2,26	%	858.236.250	1,80	%	Kesesuaian Perencanaan,Penganggaran dan Pelaksanaan	Terlambat mempersiapkan dokumen pengadaan	Mempersiapkan Dokumen Pengadaan Sesuai Dengan Jadwal Yang Telah Di Buat	Peningkatan Kuantitas dan Kualitas Infrastruktur Pendukung Program Pembangunan	DINAS PEKERJAAN UMUM DAN PENATAAN RUANG
3.1.1.2.2	Peningkatan Jaringan Irigasi Permukaan	Panjang Jaringan Irigasi Permukaan yang Ditingkatkan	272,82	Km	857.061.250	100	36,92	%	2,26	%	316.436.250	1,76	%	2,26	%	857.061.250	1,76	%	Kesesuaian Perencanaan,Penganggaran dan Pelaksanaan	Terlambat mempersiapkan dokumen pengadaan	Mempersiapkan Dokumen Pengadaan Sesuai Dengan Jadwal Yang Telah Di Buat	Peningkatan Kuantitas dan Kualitas Infrastruktur Pendukung Program Pembangunan	DINAS PEKERJAAN UMUM DAN PENATAAN RUANG
3.1.1.2.3	Rehabilitasi Jaringan Irigasi Permukaan	Panjang Jaringan Irigasi Permukaan yang Direhabilitasi	1000,21	Km	2.770.008.500	100	43,14	%	0,74	%	1.195.007.500	0,97	%	0,74	%	2.770.008.500	0,97	%	Kesesuaian Perencanaan,Penganggaran dan Pelaksanaan	Terlambat mempersiapkan dokumen pengadaan	Mempersiapkan Dokumen Pengadaan Sesuai Dengan Jadwal Yang Telah Di Buat	Peningkatan Kuantitas dan Kualitas Infrastruktur Pendukung Program Pembangunan	DINAS PEKERJAAN UMUM DAN PENATAAN RUANG
3.1.1.2.4	Operasi dan Pemeliharaan Jaringan Irigasi Permukaan	Panjang Jaringan Irigasi Permukaan yang Dioperasikan dan Dipelihara	648	M	217.250.000	100	33,60	%	0,00	%	73.000.000	0,00	%	0,00	%	217.250.000	0,00	%	Kesesuaian Perencanaan,Penganggaran dan Pelaksanaan	Terlambat mempersiapkan dokumen pengadaan	Mempersiapkan Dokumen Pengadaan Sesuai Dengan Jadwal Yang Telah Di Buat	Peningkatan Kuantitas dan Kualitas Infrastruktur Pendukung Program Pembangunan	DINAS PEKERJAAN UMUM DAN PENATAAN RUANG
4	Tujuan : Terpenuhinya akses masyarakat terhadap air minum layak	Persentase rumah tangga yang memiliki akses air minum layak						%		%			%		%	-		%					
4,1	Sasaran : Terpenuhinya akses masyarakat terhadap air minum layak	Persentase peningkatan jumlah rumah tangga yang memiliki akses air minum layak						%		%			%		%	-		%					
4.1.1	PROGRAM PENGELOLAAN DAN PENGEMBANGANSISTEM PENYEDIAAN AIR MINUM	Persentase pemenuhan rumah tangga yang memiliki sambungan rumah (SR) air minum layak	89,04	%	22.181.687.788	100		%		%			%		%	-		%					
		Jumlah Sumber Air Baku yang dibangun	1	Unit		100																	

4.1.1.1	Kegiatan Pengelolaan dan Pengembangan Sistem Penyediaan Air Minum (SPAM) di Daerah Kabupaten/Kota	Jumlah Rumah Tangga yang memperoleh pengelolaan dan pengembangan sistem penyediaan air minum	107	SR	22.181.687.788	100		%		%	6.676.171.538		%		%	22.181.687.788		%					
4.1.1.1.1	Penyusunan Rencana, Kebijakan, Strategi dan Teknis Sistem Penyediaan Air Minum (SPAM)	Jumlah Dokumen Rencana, Kebijakan, Strategi dan Teknis Sistem Penyediaan Air Minum (SPAM) yang disusun	1	Dok	735.827.788	100	35,45	%	3,93	%	260.827.788	2,97	%	0,00	%	735.827.788	2,97	%	Kesesuaian Perencanaan,Penganggaran dan Pelaksanaan	Terlambat mempersiapkan dokumen pengadaan	Mempersiapkan Dokumen Pengadaan Sesuai Dengan Jadwal Yang Telah Di Buat	Peningkatan Perumahan Sehat dan Layak Huni	DINAS PEKERJAAN UMUM DAN PENATAAN RUANG
4.1.1.1.1	Pembangunan Sistem Penyediaan Air Minum (SPAM) Jaringan Perpipaan	Kapasitas Sistem Penyediaan Air Minum (SPAM) Jaringan Perpipaan yang dibangun	10	liter/detik	5.530.000.000	100	44,17	%	0,93	%	2.442.821.250	0,38	%	0,00	%	5.530.000.000	0,38	%	Kesesuaian Perencanaan,Penganggaran dan Pelaksanaan	Terlambat mempersiapkan dokumen pengadaan	Mempersiapkan Dokumen Pengadaan Sesuai Dengan Jadwal Yang Telah Di Buat	Peningkatan Perumahan Sehat dan Layak Huni	DINAS PEKERJAAN UMUM DAN PENATAAN RUANG
4.1.1.1.1	Perluasan Sistem Penyediaan Air Minum (SPAM) Jaringan Perpipaan	Jumlah Sambungan Rumah yang terlayani oleh perluasan Sistem Penyediaan Air Minum (SPAM) Jaringan Perpipaan	3000	SR	15.915.860.000	100	24,96	%	0,93	%	3.972.522.500	0,20	%	0,00	%	15.915.860.000	0,20	%	Kesesuaian Perencanaan,Penganggaran dan Pelaksanaan	Terlambat mempersiapkan dokumen pengadaan	Mempersiapkan Dokumen Pengadaan Sesuai Dengan Jadwal Yang Telah Di Buat	Peningkatan Perumahan Sehat dan Layak Huni	DINAS PEKERJAAN UMUM DAN PENATAAN RUANG
5	Tujuan : Terpenuhinya akses masyarakat terhadap sanitasi layak	Persentase Rumah Tangga yang memiliki akses sanitasi layak (%)						%		%			%		%	-		%					
5,1	Sasaran : Terpenuhinya akses masyarakat terhadap sanitasi layak	Persentase peningkatan jumlah rumah tangga yang memiliki akses sanitasi laya (%)						%		%			%		%	-		%					
5.1.1	PROGRAM PENGELOLAAN DAN PENGEMBANGAN SISTEM AIR LIMBAH	Persentase Jumlah rumah tangga yang dibangun MCK	3,3	%	-	100		%		%			%		%	-		%					
		Persentase Desa yang dibangun Sanitasi	18,06	%	-	100		%		%			%		%	-		%					
5.1.1.1	Kegiatan Pengelolaan dan Pengembangan Sistem Air Limbah Domestik dalam Daerah Kabupaten/Kota	Jumlah Rumah Tangga yang memperoleh pengelolaan dan pengembangan sistem Air Limbah	100	Rumah Tangga	3.841.100.000	100		%		%	986.000.000		%		%	3.841.100.000		%					
5.1.1.1.1	Optimalisasi Sistem Pengelolaan Air Limbah Domestik (SPALD) Terpusat Skala Permukiman	Jumlah Sistem Pengelolaan Air Limbah Domestik (SPALD) Terpusat Skala Permukiman yang dioptimalisasi	6	Unit	3.841.100.000	100	25,67	%	1,45	%	986.000.000	0,78	%	1,45	%	3.841.100.000	0,78	%	Kesesuaian Perencanaan,Penganggaran dan Pelaksanaan	Terlambat mempersiapkan dokumen pengadaan	Mempersiapkan Dokumen Pengadaan Sesuai Dengan Jadwal Yang Telah Di Buat	Peningkatan Perumahan Sehat dan Layak Huni	DINAS PEKERJAAN UMUM DAN PENATAAN RUANG
6	Tujuan : Meningkatnya kualitas dan Kuantitas bangunan gedung	Persentase bangunan gedung yang strategis yang ditingkatkan kualitasnya						%		%			%		%	-		%					
6,1	Sasaran : Meningkatnya kualitas dan kuantitas bangunan gedung	Persentase bangunan gedung yang strategis yang ditingkatkan kualitasnya						%		%			%		%	-		%					

6.1.2	PROGRAM PENATAAN BANGUNAN GEDUNG	Persentase Gedung daerah yang dibangun/ditingkatkan	96,87	%	3.234.240.750	100		%		%			%		%	-		%					
6.1.2.1	Kegiatan Penyelenggaraan Bangunan Gedung di Wilayah Daerah Kabupaten/Kota, Pemberian Izin Mendirikan Bangunan (IMB) dan Sertifikat Laik Fungsi Bangunan Gedung	Persentase capaian Penyelenggaraan Bangunan Gedung	100	%	13.712.535.000	100		%		%	6.312.750.000		%		%	13.712.535.000		%					
6.1.2.1.1	Pembangunan,Pemanfaatan,Pelestariaan dan Pembongkaran Bangunan Gedunguntuk Kepentingan Strategis Daerah Kabupaten/Kota	Jumlah Dokumen Pembangunan,Pemanfaatan,Pelestariaan dan Pembongkaran Bangunan Gedunguntuk Kepentingan Strategis Daerah Kabupaten/Kota	9	Dok	13.712.535.000	100	46,04	%	0,97	%	6.312.750.000	0,10	%	0,97	%	13.712.535.000	0,10	%	Kesesuaian Perencanaan,Penganggaran dan Pelaksanaan	Terlambat mempersiapkan dokumen pengadaan	Mempersiapkan Dokumen Pengadaan Sesuai Dengan Jadwal Yang Telah Di Buat	Peningkatan Kuantitas dan Kualitas Infrastruktur Pendukung Program Pembangunan	DINAS PEKERJAAN UMUM DAN PENATAAN RUANG
7	Tujuan : Terselenggaranya kebijakan dibidang pembinaan jasa konstruksi	Persentase capaian kinerja tersedianya 3 (Tiga) layanan informasi jasa konstruksi tingkat kabupaten pada Sistem Informasi Pembina Jasa Konstruksi						%		%			%		%	-		%					
7,1	Sasaran : Terselenggaranya kebijakan dibidang pembinaan jasa konstruksi	Persentase capaian kinerja tersedianya 3 (Tiga) layanan informasi jasa konstruksi tingkat kebupaten pada Sistem Informasi Pembina Jasa Konstruksi						%		%			%		%	-		%					
7.1.1	PROGRAM PENGEMBANGAN JASA KONSTRUKSI	Persentase pemberdayaan jasa kontruksi (Instansi Pemerintah, Perseorangan dan Badan Usaha)	100	%	1.054.725.000	100		%		%			%		%	-		%					
		Persentase Alat Berat Dalam Kondisi Baik	0	%	-	-	0	%		%	-		%		%	-		%		Subkegiatan untuk pemeliharaan alat besar ada di program yg lain			
		Jumlah Dokumen Data Jasa Konstruksi yang akurat	1	Dok	#REF!	100		%		%			%		%	-		%					
7.1.1.1	Kegiatan Penyelenggaraan Sistem Informasi Jasa Konstruksi Cakupan Daerah Kabupaten/Kota	Penyelenggaraan Sistem Informasi Jasa Konstruksi	1	Dok	730.000.000	100		%		%	380.000.000		%		%	730.000.000		%					
7.1.1.1.2	Penyediaan Data dan Informasi Jasa Konstruksi Cakupan Kabupaten/Kota	Jumlah Dokumen Data dan Informasi Jasa Konstruksi Cakupan Kabupaten/Kota yang Disediakan	1	Dok	730.000.000	100	52,05	%	5,31	%	380.000.000	4,11	%	5,31	%	730.000.000	4,11	%	Kepatuhan Pelaksanaan Kegiatan Dengan Jadwal Yang Ada	Keterlambatan dalam pencairan UP	Pencairan UP diupayakan sesegera mungkin diawal tahun anggaran	Peningkatan Kapasitas Kelembagaan Pemerintahan Daerah	DINAS PEKERJAAN UMUM DAN PENATAAN RUANG

7.1.1.3	Kegiatan Pengawasan Tertib Usaha, Tertib Penyelenggaraan dan Tertib Pemanfaatan Jasa Konstruksi	Jumlah Laporan Pengawasan Tertib Usaha, Tertib Penyelenggaraan dan Tertib Pemanfaatan Jasa Konstruksi	1	Laporan	129.000.000	100		%		%	196.208.000		%		%	755.208.000		%					
7.1.1.3.1	Pengawasan dan Evaluasi Tertib Penyelenggaraan Jasa Konstruksi Kabupaten/Kota	Jumlah Paket Pekerjaan Jasa Konstruksi Kabupaten/Kota yang Diawasi dan Dievaluasi Tertib Penyelenggaraan	35	Paket Pekerjaan	129.000.000	100	18,60	%	12,59	%	24.000.000	11,63	%	12,59	%	129.000.000	11,63	%	Kepatuhan Pelaksanaan Kegiatan Dengan Jadwal Yang Ada	Keterlambatan dalam pencairan UP	Pencairan UP diupayakan sesegera mungkin diawal tahun anggaran	Peningkatan Kapasitas Kelembagaan Pemerintahan Daerah	DINAS PEKERJAAN UMUM DAN PENATAAN RUANG
7.1.1.3.1	Pembinaan Tertib Usaha, Tertib Penyelenggaraan ,dan Tertib Pemanfaatan Produk Jasa Konstruksi	Jumlah Lembaga Jasa Konstruksi yang Dibina Tertib Usaha, Tertib Penyelenggaraan, dan Tertib Pemanfaatan Produk	5	Lembaga	626.208.000	100	27,50	%	4,59	%	172.208.000	3,19	%	4,59	%	626.208.000	3,19	%	Kepatuhan Pelaksanaan Kegiatan Dengan Jadwal Yang Ada	Keterlambatan dalam pencairan UP	Pencairan UP diupayakan sesegera mungkin diawal tahun anggaran	Peningkatan Kapasitas Kelembagaan Pemerintahan Daerah	DINAS PEKERJAAN UMUM DAN PENATAAN RUANG
8	Tujuan : Optimalnya Informasi Tata Ruang	Persentase tersedianya informasi mengenai Rencana Tata Ruang Wilayah (RTRW) Kabupaten beserta rencana rinci tata ruang kawasan strategis kabupaten (%)						%		%			%		%	-		%					
8,1	Sasaran : Optimalnya Informasi Tata Ruang	Persentase tersedianya informasi mengenai Rencana Tata Ruang Wilayah (RTRW) Kabupaten beserta rencana rinci tata ruang kawasan strategis kabupaten (%)						%		%			%		%	-		%					
8.1.1	PROGRAM PENYELENGGARAAN PENATAAN RUANG	Persentase terselenggaranya program penyelenggaraan penataan ruang	8,7	%	1.357.125.844	100		%		%			%		%	-		%					
8.1.1.2	Kegiatan Penetapan Rencana Tata Ruang Wilayah (RTRW) dan Rencana Rinci Tata Ruang (RRTR) Kabupaten/Kota	Jumlah Dokumen Terkait Penetapan Rencana Tata Ruang Wilayah (RTRW) dan Rencana Rinci Tata Ruang (RRTR) yang ditetapkan	1	Dok	289.594.000	100		%		%	147.000.000		%		%	289.594.000		%					
8.1.1.2.1	Pelaksanaan Evaluasi dan Konsultasi Evaluasi RTRW Kabupaten/Kota	dokumen persyaratan untuk mendapatkan keputusan Gubernur hasil evaluasi	1	Dok	289.594.000	100	50,76	%	11,04	%	147.000.000	10,57	%	11,04	%	289.594.000	10,57	%	Kepatuhan Pelaksanaan Kegiatan Dengan Jadwal Yang Ada	Keterlambatan dalam pencairan UP	Pencairan UP diupayakan sesegera mungkin diawal tahun anggaran	Peningkatan Kapasitas Kelembagaan Pemerintahan Daerah	DINAS PEKERJAAN UMUM DAN PENATAAN RUANG
8.1.1.2	Kegiatan Koordinasi dan Sinkronisasi Perencanaan Tata Ruang Daerah Kabupaten/Kota	Jumlah Koordinasi dan Sinkronisasi Perencanaan Tata Ruang Daerah Kabupaten/Kota	1	Dok	753.500.000	100		%		%	241.000.000		%		%	753.500.000		%					

8.1.1.2.1	Penyusunan Peta Dasar	Jumlah data SHP Peta Dasar	1	Dok	723.500.000	100	31,24	%	4,04	%	226.000.000	3,63	%	4,04	%	723.500.000	3,63	%	Kepatuhan Pelaksanaan Kegiatan Dengan Jadwal Yang Ada	Keterlambatan dalam pencairan UP	Pencairan UP diupayakan sesegera mungkin diawal tahun anggaran	Peningkatan Kapasitas Kelembagaan Pemerintahan Daerah	DINAS PEKERJAAN UMUM DAN PENATAAN RUANG
8.1.1.2.2	Peningkatan kompetensi SDM bidang penataan ruang	Jumlah SDM yang mendapatkan pendidikan dan pelatihan	2	Org	30.000.000	100	50,00	%	33,67	%	15.000.000	33,33	%	33,67	%	30.000.000	33,33	%	Kepatuhan Pelaksanaan Kegiatan Dengan Jadwal Yang Ada	Keterlambatan dalam pencairan UP	Pencairan UP diupayakan sesegera mungkin diawal tahun anggaran	Peningkatan Kapasitas Kelembagaan Pemerintahan Daerah	DINAS PEKERJAAN UMUM DAN PENATAAN RUANG
8.1.1.3	Kegiatan Koordinasi dan Sinkronisasi Pemanfataan Ruang Daerah Kabupaten/Kota	Jumlah dokumen Koordinasi dan Sinkronisasi Pemanfataan Ruang Daerah Kabupaten/Kota	1	Dok	85.000.000	100		%		%	18.000.000		%		%	85.000.000		%					
8.1.1.3.2	Koordinasi Penyelenggaraan Penataan Ruang	Jumlah Dokumen koordinasi penyelenggaraan penataan ruang	1	Dok	85.000.000	100	21,18	%	16,33	%	18.000.000	15,72	%	16,33	%	85.000.000	15,72	%	Kepatuhan Pelaksanaan Kegiatan Dengan Jadwal Yang Ada	Keterlambatan dalam pencairan UP	Pencairan UP diupayakan sesegera mungkin diawal tahun anggaran	Peningkatan Kapasitas Kelembagaan Pemerintahan Daerah	DINAS PEKERJAAN UMUM DAN PENATAAN RUANG
8.1.1.3	Kegiatan Koordinasi dan Sinkronisasi Pengendalian Pemanfaatan Ruang Daerah Kabupaten/Kota	Jumlah dokumen Koordinasi dan Sinkronisasi Pengendalian Pemanfaatan Ruang Daerah	1	Laporan	50.000.000	100		%		%	15.000.000		%		%	50.000.000		%					
8.1.1.3.2	Operasionalisasi Tugas dan Fungsi Forum Penataan Ruang	Jumlah Laporan Pelaksanaan Tugas dan Fungsi Forum Penataan Ruang	1	Laporan	50.000.000	100	30,00	%	24,33	%	15.000.000	21,64	%	24,33	%	50.000.000	21,64	%	Kepatuhan Pelaksanaan Kegiatan Dengan Jadwal Yang Ada	Keterlambatan dalam pencairan UP	Pencairan UP diupayakan sesegera mungkin diawal tahun anggaran	Peningkatan Kapasitas Kelembagaan Pemerintahan Daerah	DINAS PEKERJAAN UMUM DAN PENATAAN RUANG
Rata-rata capaian kinerja (%)									5,45		45.621.821.397	5,15		5,54		129.482.721.047	5,15						
Predikat kinerja																							

BADAN PENANGGULANGAN BENCANA DAERAH

Kode	Tujuan/Sasaran/ Program/ Kegiatan/Sub Kegiatan	Indikator Kinerja Tujuan, Sasaran, Program (*outcome*)/ Kegiatan (*output*)/Sub Kegiatan (Sub output)	Target Kinerja dan Anggaran Renja Tahun 2024			Bobot Kinerja	Kinerja dan Realiasasi Anggaran Setiap Triwulan							Capaian Kinerja dan Realiasasi Anggaran Triwulan Is.d IV Renja Perangkat Daerah Tahun 2024					Faktor pendorong keberhasilan kinerja	Faktor penghambat pencapaian kinerja	Tindak lanjut yang diperlukan dalam triwulan berikutnya	Mendukung sasaran RKPD Tahun 2023	Perangkat Daerah
							Triwulan I																
			Kinerja		Pagu Indikatif (Rp.)	(%)	Target Kinerja	Satuan (%)	Realisasi Kinerja	Satuan (%)	Pagu Indikatif (Rp.)	Realisasi Anggaran	Satuan (%)	Capaian Kinerja	Satuan (%)	Pagu Indikatif (Rp.)	Realisasi Anggaran	Satuan (%)					
			Target	Satuan																			
(1)	(2)	(3)	(4)	(5)	(6)	(7) = (4)/(4)*100	(8)	(9)	(10)	(11)	(12)	(13)	(14)	(36)=(10)+(17)+(24)+(31)	(37)	(38) = (12)+(19)+(26)+(33)	(39) =(13)+(20)+(27)+(34)	(40)	(41)	(42)	(43)	(44)	(45)
1	Tujuan : Meningkatnya Tatakelola Kinerja OPD	Nilai Evaluasi SAKIP						%		%			%		%			%	Konsistensi perencanaan, pengangganan dan pelaksanaan	Realisasi anggaran menggunakan Proses Ekatalog sehingga target kinerja tidak mencapai target	Perlu lebih memahami sistem penggunaan ekatalog untuk realisasi anggaran agar dapat memenuhi target kinerja	Meningkatnya Akuntabilitas Penyelenggaraan Tata Kelola dan Pelayanan Publik	BPBD

1,1	Sasaran : Terpenuhinnya Tata Kelola Kinerja dan Keuangan, Perencanaan dan Evaluasi serta Administrasi Perlengkapan dan Peralatan Kantor di Kecamatan Talang Empat	Nilai perencanaan kinerja						%		%			%	0	%			%	Konsistensi perencanaan, pengannggaran dan pelaksanaan				BPBD
1.1.1	PROGRAM PENUNJANG URUSAN PEMERINTAH DAERAH KABUPATEN/KOTA	Terlaksananya Program Penunjang Urusan Pemerintahan Di Kecamatan Talang Empat						%		%			%	0	%			%	Konsistensi perencanaan, pengannggaran dan pelaksanaan		Perlu lebih memahami sistem penggunaan ekatalog untuk realisasi anggaran agar dapat memenuhi target kinerja	Meningkatnya Akuntabilitas Penyelenggaraan Tata Kelola dan Pelayanan Publik	BPBD
1.1.1.1	Kegiatan :Perencanaan, Penganggaran dan Evaluasi Perangkat Daerah	Jumlah dokumen Perencanaan, Pengganggaran dan Evaluasi Perangkat Daerah						%		%			%	0	%			%	Konsistensi perencanaan, pengannggaran dan pelaksanaan				BPBD
1.1.1.1.1	Sub Kegiatan :Koordinasi dan Penyusunan Dokumen RKA SKPD	Jumlah Dokumen RKA-SKPD dan Laporan Hasil Koordinasi Penyusunan Dokumen RKA-SKPD	1	Dokumen	11.600.000	100	62,5	%		%	-	-	%	-	%	-	-	%	Konsistensi perencanaan, penganggaran dan pelaksanaan	Realisasi anggaran menggunakan Proses Ekatalog sehingga target kinerja tidak mencapai target	Perlu lebih memahami sistem penggunaan ekatalog untuk realisasi anggaran agar dapat memenuhi target kinerja	Meningkatnya Akuntabilitas Penyelenggaraan Tata Kelola dan Pelayanan Publik	BPBD
1.1.1.1.2	Sub Kegiatan :Koordinasi dan Penyusunan Dokumen Perubahan RKA SKPD	Jumlah Dokumen Perubahan RKA-SKPD dan Laporan Hasil Koordinasi Penyusunan Dokumen Perubahan RKA-SKPD	1	Dokumen	21.627.500	100	55,56	%		%	-	-	%	-	%		-	%	Konsistensi perencanaan, penganggaran dan pelaksanaan				BPBD
1.1.1.1.3	Sub Kegiatan :Koordinasi dan Penyusunan Dokumen DPA SKPD	Jumlah Dokumen DPA-SKPD dan Laporan Hasil Koordinasi Penyusunan Dokumen DPA-SKPD	1	Dokumen	33.412.000	100	18	%		%		-	%	-	%	-	-	%	Konsistensi perencanaan, penganggaran dan pelaksanaan				BPBD
1.1.1.1.4	Sub Kegiatan :Koordinasi dan Penyusunan Dokumen Perubahan DPA SKPD	Jumlah Dokumen Perubahan DPA-SKPD dan Laporan Hasil Koordinasi Penyusunan Dokumen Perubahan DPA-SKPD	1	Dokumen	16.602.000	100	0	%		%	-	-	%	-	%	-	-	%	Konsistensi perencanaan, penganggaran dan pelaksanaan				BPBD
1.1.1.1.5	Sub Kegiatan Koordinasi dan Penyusunan Laporan Capaian Kinerja dan Ikhtisar Realisasi Kinerja SKPD	Jumlah Dokumen Penyusunan Laporan Capaian Kinerja dan Iktisar Realisasi Kinerja SKPD	1	Laporan	13.102.000	100	33,33	%		%	-	-	%	-	%	-	-	%	Konsistensi perencanaan, penganggaran dan pelaksanaan				BPBD
1.1.1.2	Kegiatan : Administrasi Keuangan Perangkat Daerah	Terpenuhinya Administrasi Keuangan Perangkat Daerah di Kecamatan Talang Empat																	Konsistensi perencanaan, penganggaran dan pelaksanaan				BPBD
1.1.1.2.1	Sub Kegiatan : Koordinasi dan Penyusunan Laporan Laporan Keuangan Akhir Tahun SKPD	jumlah laporan koordinasi dan penyusunan laporan keuangan akhir tahun SKPD	1	laporan	37.520.000	100	33	%		%		-	%	-	%	-	-	%	Konsistensi perencanaan, penganggaran dan pelaksanaan	Realisasi anggaran menggunakan Proses Ekatalog sehingga target kinerja tidak mencapai target	Perlu lebih memahami sistem penggunaan ekatalog untuk realisasi anggaran agar dapat memenuhi target kinerja	Meningkatnya Akuntabilitas Penyelenggaraan Tata Kelola dan Pelayanan Publik	BPBD

1.1.1.2.1	Sub Kegiatan : Koordinasi dan Penyusunan Laporan Keuangan Bulanan/Triwulan/Semesteran SKPD	jumlah laporan koordinasi dan penyusunan laporan keuangan Bulanan/Triwulan/Semesteran SKPD	1	laporan	11.027.500	100	25	%															
1.1.1.3	Kegiatan : Administrasi Kepegawaian Perangkat Daerah	Terpenuhinya Administrasi Kepegawaian Perangkat Daerah				-													Konsistensi perencanaan, penganggaran dan pelaksanaan				BPBD
1.1.1.3.1	Sub Kegiatan : Pengadaan pakaian Dinas Besrta Atribut Kelengkapannya	Tersedianya Pakaian Dinas Beserta Atribut Kelengkapannya	25	Stel	25.000.000	100	-	%	-	%		-	%	-	%	-	-	%	Konsistensi perencanaan, penganggaran dan pelaksanaan	Realisasi anggaran menggunakan Proses Ekatalog sehingga target kinerja tidak mencapai target	Perlu lebih memahami sistem penggunaan ekatalog untuk realisasi anggaran agar dapat memenuhi target kinerja	Meningkatnya Akuntabilitas Penyelenggaraan Tata Kelola dan Pelayanan Publik	BPBD
1.1.1.4	Kegiatan : Administrasi Umum Perangkat Daerah	Terpenuhinya Administrasi Umum Perangkat Daerah				-													Konsistensi perencanaan, penganggaran dan pelaksanaan				BPBD
1.1.1.4.1	Sub Kegiatan :Penyediaan Komponen Instalasi Listrik/Penerangan Bangunan Kantor	Tersediannya Peralatan Penerangan	1	Laporan	2.500.000	100	47	%	25,00	%		-	%	-	%	-	-	%	Konsistensi perencanaan, penganggaran dan pelaksanaan	Realisasi anggaran menggunakan Proses Ekatalog sehingga target kinerja tidak mencapai target	Perlu lebih memahami sistem penggunaan ekatalog untuk realisasi anggaran agar dapat memenuhi target kinerja	Meningkatnya Akuntabilitas Penyelenggaraan Tata Kelola dan Pelayanan Publik	BPBD
1.1.1.4.2	Sub Kegiatan :Penyediaan Peralatan dan Perlengkapan Kantor	Tersediannya Peralatan dan Perlengkapan Kantor	1	Laporan	98.896.000	100	45	%	25,00	%		-	%	-	%		-	%	Konsistensi perencanaan, penganggaran dan pelaksanaan	Realisasi anggaran menggunakan Proses Ekatalog sehingga target kinerja tidak mencapai target	Perlu lebih memahami sistem penggunaan ekatalog untuk realisasi anggaran agar dapat memenuhi target kinerja	Meningkatnya Akuntabilitas Penyelenggaraan Tata Kelola dan Pelayanan Publik	BPBD
1.1.1.4.3	Sub Kegiatan :Penyediaan Bahan Bacaan dan Peraturan Perundang-undangan	Tersediannya Bahan Bacaan dan Peraturan Perundang-undangan	1	Laporan	7.200.000	100	25	%		%		-	%	-	%	-	-	%	Konsistensi perencanaan, penganggaran dan pelaksanaan	Realisasi anggaran menggunakan Proses Ekatalog sehingga target kinerja tidak mencapai target	Perlu lebih memahami sistem penggunaan ekatalog untuk realisasi anggaran agar dapat memenuhi target kinerja	Meningkatnya Akuntabilitas Penyelenggaraan Tata Kelola dan Pelayanan Publik	BPBD
1.1.1.4.4	Sub Kegiatan : Penyediaan Bahan Logistik Kantor	Jumlah Paket Barang Logistik	2	Paket	30.000.000	100	28	%	#REF!	%	5.828.000	19,43	%	-	%	-	19,43	25	Konsistensi perencanaan, penganggaran dan pelaksanaan	Realisasi anggaran menggunakan Proses Ekatalog sehingga target kinerja tidak mencapai target	Perlu lebih memahami sistem penggunaan ekatalog untuk realisasi anggaran agar dapat memenuhi target kinerja	Meningkatnya Akuntabilitas Penyelenggaraan Tata Kelola dan Pelayanan Publik	BPBD
1.1.1.4.5	Sub Kegiatan : Penyediaan Barang Cetakan dan Penggandaan	Jumlah Paket barang Cetakan dan Penggandaan	3	eksplar	27.797.000	100	33	%		%	2.000.000	7,20	%	-	%	2.000.000,00	7,20	%	Konsistensi perencanaan, penganggaran dan pelaksanaan	Realisasi anggaran menggunakan Proses Ekatalog sehingga target kinerja tidak mencapai target	Perlu lebih memahami sistem penggunaan ekatalog untuk realisasi anggaran agar dapat memenuhi target kinerja	Meningkatnya Akuntabilitas Penyelenggaraan Tata Kelola dan Pelayanan Publik	BPBD

1.1.1.4.6	Sub Kegiatan : Fasilitas Kunjungan Tamu	Jumlah Laporan Fasilitasi Kunjungan Tamu	10	Laporan	39.780.000	100	25	%	#REF!	%		-	%	-	%	-	-	%	Konsistensi perencanaan, penganggaran dan pelaksanaan	Realisasi anggaran menggunakan Proses Ekatalog sehingga target kinerja tidak mencapai target	Perlu lebih memahami sistem penggunaan ekatalog untuk realisasi anggaran agar dapat memenuhi target kinerja	Meningkatnya Akuntabilitas Penyelenggaraan Tata Kelola dan Pelayanan Publik	BPBD
1.1.1.4.7	Sub Kegiatan: Penyelenggaraan Rapat Koordinasi dan Konsultasi SKPD	Jumlah Laporan Penyelenggaraan Rapat Koordinasi dan Konsultasi SKPD	28	Laporan	90.000.000	100	25	%	#REF!	%	34.860.700	38,73	%	-	%	34.860.700,00	38,73	%	Konsistensi perencanaan, penganggaran dan pelaksanaan	Realisasi anggaran menggunakan Proses Ekatalog sehingga target kinerja tidak mencapai target	Perlu lebih memahami sistem penggunaan ekatalog untuk realisasi anggaran agar dapat memenuhi target kinerja	Meningkatnya Akuntabilitas Penyelenggaraan Tata Kelola dan Pelayanan Publik	BPBD
1.1.1.5	Kegiatan Penyediaan Jasa penunjang Urusan pemerintahan Daerah	Tersediannya Jasa Penunjang Urusan Kantor																	Konsistensi perencanaan, penganggaran dan pelaksanaan				BPBD
1.1.1.5.1	Sub Kegiatan : Penyediaan Jasa Surat Menyurat	Jumlah Surat yang terkirim	20	lembar	2.160.000	100	33	%	-	%		-	%	-	%	-	-	%	Konsistensi perencanaan, penganggaran dan pelaksanaan	Realisasi anggaran menggunakan Proses Ekatalog sehingga target kinerja tidak mencapai target	Perlu lebih memahami sistem penggunaan ekatalog untuk realisasi anggaran agar dapat memenuhi target kinerja	Meningkatnya Akuntabilitas Penyelenggaraan Tata Kelola dan Pelayanan Publik	BPBD
1.1.1.5.2	Sub Kegiatan : Penyediaan Jasa Komunikasi, Sumber Daya Air dan Listrik	Jumlah Laporan Jasa Komunikasi Sumber Daya Air dan Listrik	1	Laporan	31.956.000	100	25	%	27,37	%	8.746.300	27,37	%	-	%	8.746.300,00	27,37	%	Konsistensi perencanaan, penganggaran dan pelaksanaan	Realisasi anggaran menggunakan Proses Ekatalog sehingga target kinerja tidak mencapai target	Perlu lebih memahami sistem penggunaan ekatalog untuk realisasi anggaran agar dapat memenuhi target kinerja	Meningkatnya Akuntabilitas Penyelenggaraan Tata Kelola dan Pelayanan Publik	BPBD
1.1.1.5.3	Sub Kegiatan : Penyediaan Jasa Pelayanan Umum Kantor	Jumlah Orang penyediaan Jasa Pelayanan Umum Kantor	17	Orang	329.217.000	100	25	%	-	%		-	%	-	%	-	98,03	%	Konsistensi perencanaan, penganggaran dan pelaksanaan	Realisasi anggaran menggunakan Proses Ekatalog sehingga target kinerja tidak mencapai target	Perlu lebih memahami sistem penggunaan ekatalog untuk realisasi anggaran agar dapat memenuhi target kinerja	Meningkatnya Akuntabilitas Penyelenggaraan Tata Kelola dan Pelayanan Publik	BPBD
1.1.1.6	Kegiatan :Pemeliharaan Barang Milik Daerah Penunjang Urusan Pemerintahan Daerah	Terpenuhinya Pemeliharaan Barang Milik Daerah Penunjang Urusan Pemerintahan di Kecamatan Talang Empat				-													Konsistensi perencanaan, penganggaran dan pelaksanaan				BPBD
1.1.1.6.1	Sub Kegiatan :Penyediaan Jasa Pemeliharaan, Biaya Pemeliharaan dan Pajak Kendaraan Perorangan Dinas atau Kendaraan Dinas Jabatan	Jumlah Kendaraan Perorangan Dinas atau Kendaraan Dinas Jabatan yang Dipelihara dan dibayarkan Pajaknya	14	Unit	261.250.000	100	-	%	9,95	%	26.000.000	9,95	%	-	%	26.000.000,00	9,95	%	Konsistensi perencanaan, penganggaran dan pelaksanaan	Realisasi anggaran menggunakan Proses Ekatalog sehingga target kinerja tidak mencapai target	Perlu lebih memahami sistem penggunaan ekatalog untuk realisasi anggaran agar dapat memenuhi target kinerja	Meningkatnya Akuntabilitas Penyelenggaraan Tata Kelola dan Pelayanan Publik	BPBD

1.1.1.6.2	Sub Kegiatan :Penyediaan Jasa Pemeliharaan peralatan mesin lainnya	Jumlah Peralatan kantor yang terpelihara	13	Unit	10.616.000	100	25	%	33.33	%	6.150.000	57,93	%	-	%	6.150.000,00	57,93	%	Konsistensi perencanaan, penganggaran dan pelaksanaan	Realisasi anggaran menggunakan Proses Ekatalog sehingga target kinerja tidak mencapai target	Perlu lebih memahami sistem penggunaan ekatalog untuk realisasi anggaran agar dapat memenuhi target kinerja	Meningkatnya Akuntabilitas Penyelenggaraan Tata Kelola dan Pelayanan Publik	BPBD
2.1.1.	PROGRAM PENANGGULANGAN BENCANA	Terlaksannya Penanggulangan Bencana				-													Konsistensi perencanaan, penganggaran dan pelaksanaan				BPBD
2.1.1.1	Penyusunan Rencana Penanggulangan Bencana Kabupaten/Kota	Terlaksanannaya Pelayanan dan kesiapsiagaan Terhadap Bencana			1.671.123.500		24,5	%		%			%										
2.1.2.1.1	Sub Kegiatan : Pencarian, Pertolongan, dan Evakuasi Korban Bencana Kabupaten/Kota	Jumlah warga yang tertolong dan terevakuasi terhadap bencana	1	laporan	254.052.000	100	25	%	100	%	24.783.000	9,76	%	-	%	24.783.000,00		%	Konsistensi perencanaan, penganggaran dan pelaksanaan	Realisasi anggaran menggunakan Proses Ekatalog sehingga target kinerja tidak mencapai target	Perlu lebih memahami sistem penggunaan ekatalog untuk realisasi anggaran agar dapat memenuhi target kinerja	Meningkatnya Akuntabilitas Penyelenggaraan Tata Kelola dan Pelayanan Publik	BPBD
2.1.2.1.2	Sub Kegiatan : Penyediaan Logistik Penyelamatan dan Evakuasi Korban Bencana	Jumlah logistik yang tersalurkan	1	laporan	100.669.500	100	20	%	100	%		-	%	-	%	-	-	%	Konsistensi perencanaan, penganggaran dan pelaksanaan	Realisasi anggaran menggunakan Proses Ekatalog sehingga target kinerja tidak mencapai target	Perlu lebih memahami sistem penggunaan ekatalog untuk realisasi anggaran agar dapat memenuhi target kinerja	Meningkatnya Akuntabilitas Penyelenggaraan Tata Kelola dan Pelayanan Publik	
2.1.2.2	Kegiatan : Penataan Sistem Dasar Penanggulangan Bencana	Tersediannya data Pennaggulangan Benan				-													Konsistensi perencanaan, penganggaran dan pelaksanaan				BPBD
2.1.2.1.1	Sub Kegiatan : Penanganan Pasca bencana	Jumlah Rehab Rekon yang terlaksana	1	kegiatan	520.500.000	100	7	%	#REF!	%	2.850.000	0,55	%	-	%			%	Konsistensi perencanaan, penganggaran dan pelaksanaan				BPBD
					Rata-rata capaian kinerja (%)				#REF!		111.218.000	8	-	-	-	102.540.000	13	%					BPBD
					Predikat kinerja																		

DINAS PEMADAM KEBAKARAN

Kode	Tujuan/Sasaran/ Program/ Kegiatan/Sub Kegiatan	Indikator Kinerja Tujuan, Sasaran, Program (*outcome*)/ Kegiatan (*output*)/Sub Kegiatan (Sub output)	Target Kinerja dan Anggaran Renja Tahun 2024			Bobot Kinerja	Kinerja dan Realiasasi Anggaran Setiap Triwulan							Capaian Kinerja dan Realiasasi Anggaran Triwulan Is.d IV Renja Perangkat Daerah Tahun 2024					Faktor pendorong keberhasilan kinerja	Faktor penghambat pencapaian kinerja	Tindak lanjut yang diperlukan dalam triwulan berikutnya	Mendukung sasaran RKPD Tahun 2024	Perangkat Daerah
							Triwulan I																
			Kinerja		Pagu Indikatif (Rp.)	(%)	Target Kinerja	Satuan (%)	Realisasi Kinerja	Satuan (%)	Pagu Indikatif (Rp.)	Realisasi Anggaran	Satuan (%)	Capaian Kinerja	Satuan (%)	Pagu Indikatif (Rp.)	Realisasi Anggaran	Satuan (%)					
			Target	Satuan																			
(1)	(2)	(3)	(4)	(5)	(6)	(7) = (4)/(4)*100	(8)	(9)	(10)	(11)	(12)	(13)	(14)	(36)=(10)+(17)+(24)+(31)	(37)	(38) = (12)+(19)+(26)+(33)	(39) =(13)+(20)+(27)+(34)	(40)	(41)	(42)	(43)	(44)	(45)
1	Tujuan : Meningkatnya Kinerja OPD	Nilai SAKIP	B					%		%			%		%			%	Kerjasama Tim yang Solid dalam bekerja	Keterbatasan Anggaran	Penambahan Anggaran	Sasaran 2 Meningkatnya akutabilitas penyelengaraan Pemeintah Daerah	Disdamkar

1,1	Sasaran : Meningkatkan Tata Kelola Kinerja OPD	Nilai SAKIP	B					%		%			%		%			%	Kerjasama Tim yang Solid dalam bekerja	Keterbatasan Anggaran	Penambahan Anggaran	Sasaran 2 Meningkatnya akutabilitas penyelengaraan Pemeintah Daerah	Disdamkar
1.1.1	PROGRAM PENUNJANG URUSAN PEMERINTAHAN DAERAH	Jumlah kegiatan Penunjang yang dilaksanakan						%		%			%		%			%	Kerjasama Tim yang Solid dalam bekerja	Keterbatasan Anggaran	Penambahan Anggaran	Sasaran 2 Meningkatnya akutabilitas penyelengaraan Pemeintah Daerah	Disdamkar
1	Perencanaan, Penganggaran dan Evaluasi Kinerja Perangkat Daerah	Jumlah Dokumen Perencanaan,Penganggaran dan Pelaporan yang disusun	100	%	22.854.000			%		%			%		%			%	Kerjasama Tim yang Solid dalam bekerja	Keterbatasan Anggaran	Penambahan Anggaran	Sasaran 2 Meningkatnya akutabilitas penyelengaraan Pemeintah Daerah	Disdamkar
	Penyusunan Dokumen Perencanaan Perangkat Daerah	Jumlah Dokumen Perencanaan Perangkat Daerah	100	%	16.104.000		57,13	%	15,52	%	9.200.215,20	15,52	%	15,52	%	9.200.215,20	15,52	%	Kerjasama Tim yang Solid dalam bekerja	Keterbatasan Anggaran	Penambahan Anggaran	Sasaran 2 Meningkatnya akutabilitas penyelengaraan Pemeintah Daerah	Disdamkar
	Koordinasi dan Penyusunan Dokumen RKA - SKPD	Jumlah Dokumen RKA SKPD dan Laporan Hasil Koordinasi Penyusunan Dokumen RKA SKPD	100	%	2.350.000,00		0	%	0	%	-	0	%	0	%	-	0	%	Kerjasama Tim yang Solid dalam bekerja	Keterbatasan Anggaran	Penambahan Anggaran	Sasaran 2 Meningkatnya akutabilitas penyelengaraan Pemeintah Daerah	Disdamkar
	Koordinasi dan Penyusunan Dokumen Perubahan RKA - SKPD	Jumlah Dokumen Perubahan RKA SKPD dan Laporan Hasil Koordinasi Penyusunan Dokumen Perubahan RKA SKPD	100	%	2.350.000,00		0	%	0	%	-	0	%	0	%	-	0	%	Kerjasama Tim yang Solid dalam bekerja	Keterbatasan Anggaran	Penambahan Anggaran	Sasaran 2 Meningkatnya akutabilitas penyelengaraan Pemeintah Daerah	Disdamkar
	Koordinasi dan Penyusunan Dokumen DPA - SKPD	Jumlah Dokumen DPA-SKPD dan Laporan Hasil Koordinasi Penyusunan Dokumen DPA-SKPD	100	%	600.000,00		100	%	0	%	600.000,00	0	%	0	%	600.000,00	0	%	Kerjasama Tim yang Solid dalam bekerja	Keterbatasan Anggaran	Penambahan Anggaran	Sasaran 2 Meningkatnya akutabilitas penyelengaraan Pemeintah Daerah	Disdamkar
	Koordinasi dan Penyusunan Dokumen Perubahan DPA - SKPD	Jumlah Dokumen Perubahan DPA-SKPD dan Laporan Hasil Koordinasi Penyusunan Dokumen Perubahan DPA-SKPD	100	%	600.000,00		0	%	0	%	-	0	%	0	%	-	0	%	Kerjasama Tim yang Solid dalam bekerja	Keterbatasan Anggaran	Penambahan Anggaran	Sasaran 2 Meningkatnya akutabilitas penyelengaraan Pemeintah Daerah	Disdamkar

	Koordinasi dan Penyusunan Laporan Capaian Kinerja dan Ikhtisar Realisasi Kinerja SKPD	Jumlah Laporan Capaian Kinerja dan Ikhtisar Realisasi kinerja SKPD dan Laporan Hasil Koordinasi penyusunan laporan capaian kinerja dan ikhtisar realisasi kinerja SKPD	100	%	850.000,00		64,7	%	0	%	549.950,00	0	%	0	%	549.950,00	0	%	Kerjasama Tim yang Solid dalam bekerja	Keterbatasan Anggaran	Penambahan Anggaran	Sasaran 2 Meningkatnya akutabilitas penyelengaraan Pemeintah Daerah	Disdamkar
2	Administrasi Keuangan Perangkat Daerah	Terpenuhinya Administrasi Keuangan	100	%	42.901.722.777			%		%	-		%	0	%	-	0	%	Kerjasama Tim yang Solid dalam bekerja	Keterbatasan Anggaran	Penambahan Anggaran	Sasaran 2 Meningkatnya akutabilitas penyelengaraan Pemeintah Daerah	Disdamkar
	Penyediaan Gaji dan Tunjangan ASN	Jumlah Orang yang menerima gaji dan Tunjangan ASN	100	%	42.899.157.777		33,36	%	19,68	%	14.311.159.034,41	19,68	%	19,68	%	14.311.159.034,41	19,68	%	Kerjasama Tim yang Solid dalam bekerja	Keterbatasan Anggaran	Penambahan Anggaran	Sasaran 2 Meningkatnya akutabilitas penyelengaraan Pemeintah Daerah	Disdamkar
	Koordinasi dan Penyusunan Laporan Keuangan Akhir Tahun SKPD	Jumlah Laporan Keuangan Akhir Tahun SKPD dan Laporan Hasil Koordinasi Penyusunan Laporan Keuangan Akhir Tahun SKPD	100	%	1.940.000,00		63,91	%	0	%	1.239.854,00	0	%	0	%	1.239.854,00	0	%	Kerjasama Tim yang Solid dalam bekerja	Keterbatasan Anggaran	Penambahan Anggaran	Sasaran 2 Meningkatnya akutabilitas penyelengaraan Pemeintah Daerah	Disdamkar
	Koordinasi dan Penyusunan Laporan Keuangan Bulanan/Triwulan/Semesteran SKPD	Jumlah Laporan Keuangan Bulanan/Triwulan/Semesteran SKPD dan Laporan Koordinasi Penyusunan Laporan Keuangan Bulanan/Triwulanan/Semesteran SKPD	100	%	625.000,00		32	%	0	%	200.000,00	0	%	0	%	200.000,00	0	%	Kerjasama Tim yang Solid dalam bekerja	Keterbatasan Anggaran	Penambahan Anggaran	Sasaran 2 Meningkatnya akutabilitas penyelengaraan Pemeintah Daerah	Disdamkar
3	Administrasi BMD pada Perangkat Daerah	Jumlah Dokumen BMD yang disusun	100	%	750.000			%		%			%	0	%	-	0	%	Kerjasama Tim yang Solid dalam bekerja	Keterbatasan Anggaran	Penambahan Anggaran	Sasaran 2 Meningkatnya akutabilitas penyelengaraan Pemeintah Daerah	Disdamkar
	Penatausahaan BMD pada SKPD	Jumlah Laporan Penatausahaan BMD pada SKPD	100	%	750.000,00		80	%	0	%	600.000,00	0	%	0	%	600.000,00	0	%	Kerjasama Tim yang Solid dalam bekerja	Keterbatasan Anggaran	Penambahan Anggaran	Sasaran 2 Meningkatnya akutabilitas penyelengaraan Pemeintah Daerah	Disdamkar
5	Administrasi Umum Perangkat Daerah	Terlaksananya Administrasi Umum	100	%	138.771.800			%		%	-		%	0	%	-	0	%	Kerjasama Tim yang Solid dalam bekerja	Keterbatasan Anggaran	Penambahan Anggaran	Sasaran 2 Meningkatnya akutabilitas penyelengaraan Pemeintah Daerah	Disdamkar
	Penyediaan Komponen Instalasi Listrik/Penerangan Bangunan Kantor	Jumlah Paket Komponen Instalasi Listrik /Penerangan Bangunan Kantor yang disediakan	100	%	2.500.000,00		60	%	0	%	1.500.000,00	0	%	0	%	1.500.000,00	0	%	Kerjasama Tim yang Solid dalam bekerja	Keterbatasan Anggaran	Penambahan Anggaran	Sasaran 2 Meningkatnya akutabilitas penyelengaraan Pemeintah Daerah	Disdamkar
	Penyediaan Peralatan Rumah Tangga	Jumlah Paket Peralatan Rumah Tangga yang disediakan	100	%	1.200.000,00		25	%	0	%	300.000,00	0	%	0	%	300.000,00	0	%	Kerjasama Tim yang Solid dalam bekerja	Keterbatasan Anggaran	Penambahan Anggaran	Sasaran 2 Meningkatnya akutabilitas penyelengaraan Pemeintah Daerah	Disdamkar

	Penyediaan Bahan Logistik Kantor	Jumlah Paket Bahan Logistik Kantor yang disediakan	100	%	33.000.000,00		31,81	%	17,25	%	10.497.300,00	17,25	%	17,25	%	10.497.300,00	17,25	%	Kerjasama Tim yang Solid dalam bekerja	Keterbatasan Anggaran	Penambahan Anggaran	Sasaran 2 Meningkatnya akutabilitas penyelengaraan Pemeintah Daerah	Disdamkar
	Penyediaan Barang Cetakan dan Penggandaan	Jumlah Paket Barang Cetakan dan Penggandaan yang disediakan	100	%	3.571.800,00		53,3	%	0	%	1.903.769,40	0	%	0	%	1.903.769,40	0	%	Kerjasama Tim yang Solid dalam bekerja	Keterbatasan Anggaran	Penambahan Anggaran	Sasaran 2 Meningkatnya akutabilitas penyelengaraan Pemeintah Daerah	Disdamkar
	Penyediaan Bahan Bacaan dan Peraturan Perundang-undangan	Jumlah Dokumen Bahan Bacaan dan Peraturan Perundang-undangan yang disediakan	100	%	18.000.000,00		30	%	0	%	5.400.000,00	0	%	0	%	5.400.000,00	0	%	Kerjasama Tim yang Solid dalam bekerja	Keterbatasan Anggaran	Penambahan Anggaran	Sasaran 2 Meningkatnya akutabilitas penyelengaraan Pemeintah Daerah	Disdamkar
	Fasilitasi Kunjungan Tamu	Jumlah Laporan Fasilitas Kunjungan Tamu	100	%	7.500.000,00		31,66	%	21,8	%	2.374.500,00	21,8	%	21,8	%	2.374.500,00	21,8	%	Kerjasama Tim yang Solid dalam bekerja	Keterbatasan Anggaran	Penambahan Anggaran	Sasaran 2 Meningkatnya akutabilitas penyelengaraan Pemeintah Daerah	Disdamkar
	Penyelenggaraan Rapat Koordinasi Konsultasi SKPD	Jumlah Laporan Penyelenggraan Rapat Koordinasi dan Konsultasi SKPD	100	%	73.000.000,00		37,67	%	23,97	%	27.499.100,00	23,97	%	23,97	%	27.499.100,00	23,97	%	Kerjasama Tim yang Solid dalam bekerja	Keterbatasan Anggaran	Penambahan Anggaran	Sasaran 2 Meningkatnya akutabilitas penyelengaraan Pemeintah Daerah	Disdamkar
7	Penyediaan Jasa Penunjang Urusan Pemerintah Daerah	Terlaksananya Jasa Penunjang Urusan	100	%	199.800.000			%		%	-		%	0	%	-	0	%	Kerjasama Tim yang Solid dalam bekerja	Keterbatasan Anggaran	Penambahan Anggaran	Sasaran 2 Meningkatnya akutabilitas penyelengaraan Pemeintah Daerah	Disdamkar
	Penyediaan Jasa Surat Menyurat	Jumlah Laporan Penyediaan Jasa Surat Menyurat	100	%	1.000.000,00		100	%	27	%	1.000.000,00	27	%	27	%	1.000.000,00	27	%	Kerjasama Tim yang Solid dalam bekerja	Keterbatasan Anggaran	Penambahan Anggaran	Sasaran 2 Meningkatnya akutabilitas penyelengaraan Pemeintah Daerah	Disdamkar
	Penyediaan Jasa Komunikasi,Sumber Daya Air dan Listrik	Jumlah Laporan Penyediaan Jasa Komunikasi,Sumber Daya Air dan Listrik yang disediakan	100	%	33.600.000,00		25	%	9,44	%	8.400.000,00	9,44	%	9,44	%	8.400.000,00	9,44	%	Kerjasama Tim yang Solid dalam bekerja	Keterbatasan Anggaran	Penambahan Anggaran	Sasaran 2 Meningkatnya akutabilitas penyelengaraan Pemeintah Daerah	Disdamkar
	Penyediaan Jasa Pelayanan Umum Kantor	Jumlah Laporan Penyediaan Jasa Pelayanan Umum kantor yang disediakan	100	%	165.200.000,00		26	%	0	%	42.952.000,00	0	%	0	%	42.952.000,00	0	%	Kerjasama Tim yang Solid dalam bekerja	Keterbatasan Anggaran	Penambahan Anggaran	Sasaran 2 Meningkatnya akutabilitas penyelengaraan Pemeintah Daerah	Disdamkar
8	Pemeliharaan BMD Penunjang Urusan Pemerintah Daerah	Jumlah Sarana dan Prasarana yang dibangun/rehab/diadakan/dipelihara	100	%	235.109.200			%		%	-		%	0	%	-	0	%	Kerjasama Tim yang Solid dalam bekerja	Keterbatasan Anggaran	Penambahan Anggaran	Sasaran 2 Meningkatnya akutabilitas penyelengaraan Pemeintah Daerah	Disdamkar

	Penyediaan Jasa Pemeliharaan,Biaya Pemeliharaan dan Pajak Kendaraan Perorangan Dinas atau Kendaraan Dinas Jabatan	Jumlah Kendaraan Perorangan Dinas atau Kendaraan Dinas Jabatan yang dipelihara dan dibayarkan pajaknya	100	%	97.912.000,00		37,99	%	12,8	%	37.196.768,80	12,8	%	12,8	%	37.196.768,80	12,8	%	Kerjasama Tim yang Solid dalam bekerja	Keterbatasan Anggaran	Penambahan Anggaran	Sasaran 2 Meningkatnya akutabilitas penyelengaraan Pemeintah Daerah	Disdamkar
	Penyediaan Jasa Pemeliharaan,Biaya Pemeliharaan,Pajak dan Perizinan Kendaraan Perorangan Dinas atau Kendaraan Dinas Operasional atau Lapangan	Jumlah Kendaraan Dinas operasional atau lapangan yang dipelihara dan dibayarkan pajak dan perizinannya	100	%	125.707.200,00		42,11	%	9,06	%	52.935.301,92	9,06	%	9,06	%	52.935.301,92	9,06	%	Kerjasama Tim yang Solid dalam bekerja	Keterbatasan Anggaran	Penambahan Anggaran	Sasaran 2 Meningkatnya akutabilitas penyelengaraan Pemeintah Daerah	Disdamkar
	Pemeliharaan Peralatan dan Mesin lainnya	Jumlah Peralatan dan Mesin lainnya yang dipelihara	100	%	11.490.000,00		59,35	%	14,75	%	6.819.315,00	14,75	%	14,75	%	6.819.315,00	14,75	%	Kerjasama Tim yang Solid dalam bekerja	Keterbatasan Anggaran	Penambahan Anggaran	Sasaran 2 Meningkatnya akutabilitas penyelengaraan Pemeintah Daerah	Disdamkar
2	Tujuan : Meningkatnya Pelayanan Kebakaran dan Non Kebakaran	Persentase Laporan Masyarakat Kebakaran dan Non Kebakaran yang di tindaklanjuti						%		%	-		%	0	%	-	0	%	Kerjasama Tim yang Solid dalam bekerja	Keterbatasan Anggaran	Penambahan Anggaran	Sasaran 2 Meningkatnya akutabilitas penyelengaraan Pemeintah Daerah	Disdamkar
2,2	Sasaran : Meningkatkan Kualitas Penanganan Kebakaran dan Non Kebakaran	Persentase Laporan Masyarakat Kebakaran dan Non Kebakaran yang di tindaklanjuti						%		%	-		%	0	%	-	0	%	Kerjasama Tim yang Solid dalam bekerja	Keterbatasan Anggaran	Penambahan Anggaran	Sasaran 2 Meningkatnya akutabilitas penyelengaraan Pemeintah Daerah	Disdamkar
2.2.2	PROGRAM PENCEGAHAN,PENANGGULANGAN,PENYELAMATAN KEBAKARAN DAN NON KEBAKARAN	Persentase Laporan Masyarakat Kebakaran dan Non Kebakaran yang di tindaklanjuti						%		%	-		%	0	%	-	0	%	Kerjasama Tim yang Solid dalam bekerja	Keterbatasan Anggaran	Penambahan Anggaran	Sasaran 2 Meningkatnya akutabilitas penyelengaraan Pemeintah Daerah	Disdamkar
1	Pencegahan,Pengendalian,pemadaman,Penyelamatan, dan Penanganan Bahan Berbahaya dan Beracun Kebakaran dalam Daerah Kab	Persentase Laporan Kebakaran dan Non Kebakaran yang ditindaklanjuti	100	%	100.150.000			%		%	-		%	0	%	-	0	%	Kerjasama Tim yang Solid dalam bekerja	Keterbatasan Anggaran	Penambahan Anggaran	Sasaran 2 Meningkatnya akutabilitas penyelengaraan Pemeintah Daerah	Disdamkar
	Penyelamatan dan Evakuasi Korban Kebakaran dan Non Kebakaran	Jumlah Dokumen Hasil Pelaksanaan Kegiatan Kesiapsiagaan Petugas Piket dan Penyelamatan /evakuasi saat penanggulangan Kebakaran dan Non kebakaran	100	%	30.200.000,00		66,88	%	26	%	20.197.760,00	26	%	26	%	20.197.760,00	26	%	Kerjasama Tim yang Solid dalam bekerja	Keterbatasan Anggaran	Penambahan Anggaran	Sasaran 2 Meningkatnya akutabilitas penyelengaraan Pemeintah Daerah	Disdamkar

	Pengadaan Sarana dan Prasarana Pencegahan,Penanggulangan Kebakaran dan Alat Pelindung Diri	Jumlah Sarana dan Prasarana untuk pencegahan dan penanggulangan kebakaran dan APD yang sah dan legal sesuai standar teknis terkait	100	%	15.750.000,00		100	%	0	%	15.750.000,00	0	%	0	%	15.750.000,00	0	%	Kerjasama Tim yang Solid dalam bekerja	Keterbatasan Anggaran	Penambahan Anggaran	Sasaran 2 Meningkatnya akutabilitas penyelengaraan Pemeintah Daerah	Disdamkar
	Pembinaan Aparatur Pemadam Kabakaran	Jumlah Aparatur Pemadam Kebakaran yang memiliki sertifikasi keterampilan teknis dan analis dalam pencegahan dan penanggulangan Kebakaran	100	%	54.200.000,00		23	%	18,45	%	12.466.000,00	18,45	%	18,45	%	12.466.000,00	18,45	%	Kerjasama Tim yang Solid dalam bekerja	Keterbatasan Anggaran	Penambahan Anggaran	Sasaran 2 Meningkatnya akutabilitas penyelengaraan Pemeintah Daerah	Disdamkar
3	Pemberdayaan Masyarakat dalam Pencegahan Kebakaran	Persentase Laporan Kebakaran yang ditindaklanjuti	100	%	2.132.400.000			%		%	-		%	0	%	-	0	%	Kerjasama Tim yang Solid dalam bekerja	Keterbatasan Anggaran	Penambahan Anggaran	Sasaran 2 Meningkatnya akutabilitas penyelengaraan Pemeintah Daerah	Disdamkar
	Pemberdayaan Masyarakat dalam Pencegahan Kebakaran melalui sosialisasi	Jumlah warga masyarakat yang mendapatkan sosialisasi	100	%	250.000.000,00		47,2	%	0	%	118.000.000,00	0	%	0	%	118.000.000,00	0	%	Kerjasama Tim yang Solid dalam bekerja	Keterbatasan Anggaran	Penambahan Anggaran	Sasaran 2 Meningkatnya akutabilitas penyelengaraan Pemeintah Daerah	Disdamkar
	Pembentukan dan Pembinaan Relawan Pemadam Kebakaran	Jumlah Desa /Kelurahan yang terbentuk dan terbina Relawan Pemadam Kebakaran pada Lingkup SKKL setiap Tahunnya	100	%	1.882.400.000,00		24,88	%	15,55	%	468.341.120,00	15,55	%	15,55	%	468.341.120,00	15,55	%	Kerjasama Tim yang Solid dalam bekerja	Keterbatasan Anggaran	Penambahan Anggaran	Sasaran 2 Meningkatnya akutabilitas penyelengaraan Pemeintah Daerah	Disdamkar
Rata-rata capaian kinerja (%)									8			8		6		14.688.740.868,73	6						
Predikat kinerja																							

DINAS SOSIAL

Kode	Tujuan/Sasaran/ Program/ Kegiatan/Sub Kegiatan	Indikator Kinerja Tujuan, Sasaran, Program (*outcome*)/ Kegiatan (*output*)/Sub Kegiatan (Sub output)	Target Kinerja dan Anggaran Renja Tahun 2024			Bobot Kinerja	Kinerja dan Realiasasi Anggaran Setiap Triwulan							Capaian Kinerja dan Realiasasi Anggaran Triwulan Is.d IV Renja Perangkat Daerah Tahun 2024					Faktor pendorong keberhasilan kinerja	Faktor penghambat pencapaian kinerja	Tindak lanjut yang diperlukan dalam triwulan berikutnya	Mendukung sasaran RKPD Tahun 2023	Perangkat Daerah
							Triwulan I																
			Kinerja		Pagu Indikatif (Rp.)	(%)	Target Kinerja	Satuan (%)	Realisasi Kinerja	Satuan (%)	Pagu Indikatif (Rp.)	Realisasi Anggaran	Satuan (%)	Capaian Kinerja	Satuan (%)	Pagu Indikatif (Rp.)	Realisasi Anggaran	Satuan (%)					
			Target	Satuan																			
(1)	(2)	(3)	(4)	(5)	(6)	(7) = (4)/(4)*100	(8)	(9)	217	(11)	(12)	(13)	(14)	(36)=(10)+(17)+(24)+(31)	(37)	(38) = (12)+(19)+(26)+(33)	(39) =(13)+(20)+(27)+(34)	(40)	(41)	(42)	(43)	(44)	(45)
1	Tujuan : Meningkatnya Tata Kelola Kinerja dan Keuangan, Perencanaan dan Evaluasi serta Administrasi Perlengkapan dan Peralatan Kantor di Dinas Sosial							%		%			%		%			%					Dinas Sosial
1,1	Sasaran : Terpenuhinnya Tata Kelola Kinerja dan Keuangan, Perencanaan dan Evaluasi serta Administrasi Perlengkapan dan Peralatan Kantor di Dinas Sosial							%		%			%		%			%					Dinas Sosial

1.1.1	PROGRAM PENUNJANG URUSAN PEMERINTAH DAERAH KABUPATEN/KOTA	Terlaksananya Program Penunjang Urusan Pemerintahan Di Dinas Sosial Dalam Bentuk Tata Kelola, Kinerja, Perencanaan dan Evaluasi serta Adminitrasi Perlengkapan dan Peralatan Kantor	100	%	4.174.006.761	100		%	3	%	1.188.959.220,00	116.017.316,00	%	92	%	4.205.688.750	3.849.354.872	%	kebijakan sesuai dengan kebutuhan	Waktu Pelaksanaan terbatas	Meningkatkan Kinerja OPD	meningkatkan akuntabilitas penyelenggaraan pemerintahan	Dinas Sosial
1.1.1.1	Kegiatan :Perencanaan, Penganggaran dan Evaluasi Perangkat Daerah	Terpenuhinya Perencanaan, Penganggaran dan Evaluasi Perangkat Daerah di Dinas Sosial	100	%	44.860.000	100		%	-	%	33.800.000,00	-	%	86	%	140.331.200	121.145.300	%	kebijakan sesuai dengan kebutuhan	Waktu Pelaksanaan terbatas	Meningkatkan Kinerja OPD	meningkatkan akuntabilitas penyelenggaraan pemerintahan	Dinas Sosial
1.1.1.1.1	Sub Kegiatan : Penyusunan Dokumen Perencanaan Perangkat Daerah		100	%	8.800.000	100	56,25	%	-	%	3.800.000,00	-	%	93	%	30.455.000	28.282.600	%	kebijakan sesuai dengan kebutuhan	Waktu Pelaksanaan terbatas	Meningkatkan Kinerja OPD	meningkatkan akuntabilitas penyelenggaraan pemerintahan	Dinas Sosial
	Sub Kegiatan : Koordinasi dan Penyusunan Dokumen RKA-SKPD		100	%	20.600.000	100	11,11	%	69	%	20.000.000,00	14.289.418	%	93		27.156.000	25.272.000		kebijakan sesuai dengan kebutuhan	Waktu Pelaksanaan terbatas	Meningkatkan Kinerja OPD	meningkatkan akuntabilitas penyelenggaraan pemerintahan	Dinas Sosial
	Sub Kegiatan : Koordinasi dan Penyusunan Dokumen Perubahan RKA-SKPD		100	%	2.560.000	100	0	%	-	%	0,00	-	%	87		16.520.200	14.429.900		kebijakan sesuai dengan kebutuhan	Waktu Pelaksanaan terbatas	Meningkatkan Kinerja OPD	meningkatkan akuntabilitas penyelenggaraan pemerintahan	Dinas Sosial
	Sub Kegiatan : Koordinasi dan Penyusunan DPA-SKPD		100	%	10.000.000	100	100	%	100	%	10.000.000,00	10.000.000	%	95		34.925.000	33.053.400		kebijakan sesuai dengan kebutuhan	Waktu Pelaksanaan terbatas	Meningkatkan Kinerja OPD	meningkatkan akuntabilitas penyelenggaraan pemerintahan	Dinas Sosial
	Sub Kegiatan : Koordinasi dan Penyusunan Perubahan DPA-SKPD		100	%	2.900.000	100	0	%	-	%	0,00	-		69		21.275.000	14.648.000		kebijakan sesuai dengan kebutuhan	Waktu Pelaksanaan terbatas	Meningkatkan Kinerja OPD	meningkatkan akuntabilitas penyelenggaraan pemerintahan	Dinas Sosial
1.1.1.1.2	Sub Kegiatan Koordinasi dan Penyusunan Laporan Capaian Kinerja dan Ikhtisar Realisasi Kinerja SKPD	Tersusunnya Laporan TEPPRA	100	%	-	100	66,67	%	#DIV/0!	%	0,00	-	%	55	%	10.000.000	5.459.200	%	kebijakan sesuai dengan kebutuhan	Waktu Pelaksanaan terbatas	Meningkatkan Kinerja OPD	meningkatkan akuntabilitas penyelenggaraan pemerintahan	Dinas Sosial
1.1.1.2.1	Kegiatan : Administrasi Keuangan Perangkat Daerah	Terpenuhinya Administrasi Keuangan Perangkat Daerah di Dinas Sosial	100	%	3.639.335.631	100		%	-	%	965.745.884,00		%	90	%	3.146.680.950	2.832.952.392	%	kebijakan sesuai dengan kebutuhan	Waktu Pelaksanaan terbatas	Meningkatkan Kinerja OPD	meningkatkan akuntabilitas penyelenggaraan pemerintahan	Dinas Sosial
1.1.1.2.2	Sub Kegiatan : Penyediaan Gaji dan Tunjangan ASN		100	%	3.632.335.631	100	25		31	%	958.745.884,00	1.132.442.033	%	90	%	3.134.680.950	2.832.952.392	%	kebijakan sesuai dengan kebutuhan	Waktu Pelaksanaan terbatas	Meningkatkan Kinerja OPD	meningkatkan akuntabilitas penyelenggaraan pemerintahan	Dinas Sosial
1.1.1.2.3	Sub Kegiatan : Koordinasi dan Penyusunan Laporan Keuangan Bulanan/triwulan /semesteran	Tersusunnya Laporan Keuangan Akhir Tahun	100	%	7.000.000	100	50	%	-	%	7.000.000,00	-	%	77	%	12.000.000	9.285.000	%	kebijakan sesuai dengan kebutuhan	Waktu Pelaksanaan terbatas	Meningkatkan Kinerja OPD	meningkatkan akuntabilitas penyelenggaraan pemerintahan	Dinas Sosial
	'Kegiatan : Administrasi Umum Perangkat Daerah	Terpenuhinya Administrasi Umum Perangkat Daerah di Dinas Sosial	100	%	150.891.130	100		%	29		76.583.333,00	43.137.510	%	97		330.897.400	319.423.150		kebijakan sesuai dengan kebutuhan	Waktu Pelaksanaan terbatas	Meningkatkan Kinerja OPD	meningkatkan akuntabilitas penyelenggaraan pemerintahan	Dinas Sosial
	' Sub Kegiatan :Penyediaan Komponen Instalasi Listrik/Penerangan Bangunan Kantor	Tersediannya Peralatan Penerangan	100	%	3.000.000	100	33,33	%	97	%	3.000.000,00	2.918.000	%	9	%	7.500.000	711.700	%	kebijakan sesuai dengan kebutuhan	Waktu Pelaksanaan terbatas	Meningkatkan Kinerja OPD	meningkatkan akuntabilitas penyelenggaraan pemerintahan	Dinas Sosial
	'Sub Kegiatan : Penyediaan Peralatan dan Perlengkapan Kantor	Tersediannya Barang Perlengkapan Kantor	100	%	-	100	100	%	#DIV/0!	%	-	0	%	100	%	35.000.000	34.960.000	%	kebijakan sesuai dengan kebutuhan	Waktu Pelaksanaan terbatas	Meningkatkan Kinerja OPD	meningkatkan akuntabilitas penyelenggaraan pemerintahan	Dinas Sosial
	'Sub Kegiatan : Penyediaan Bahan Logistik Kantor	Tersedianya Alat dan Bahan Logistik Kantor	100	%	40.546.130	100	50	%	40	%	23.000.000,00	16.037.610	%	96	%	61.211.400	58.557.000	%	kebijakan sesuai dengan kebutuhan	Waktu Pelaksanaan terbatas	Meningkatkan Kinerja OPD	meningkatkan akuntabilitas penyelenggaraan pemerintahan	Dinas Sosial

	'Sub Kegiatan : Penyediaan Barang Cetakan dan Penggandaan	Tersediannya Barang Cetakan dan Pengandaan	100	%	13.845.000	100	33,33	%	14	%	6.000.000,00	1.984.000	%	100	%	30.000.000	29.936.250	%	kebijakan sesuai dengan kebutuhan	Waktu Pelaksanaan terbatas	Meningkatkan Kinerja OPD	meningkatkan akuntabilitas penyelenggaraan pemerintahan	Dinas Sosial
	'Sub Kegiatan : Penyediaan Bahan Bacaan dan Peraturan Perundang Undangan	Tersedia Bahan Bacaan dan Peraturan Perundang Undangan	100	%	31.000.000	100	50	%	2	%	4.083.333,00	500.000	%	98	%	81.000.000	79.730.000	%	kebijakan sesuai dengan kebutuhan	Waktu Pelaksanaan terbatas	Meningkatkan Kinerja OPD	meningkatkan akuntabilitas penyelenggaraan pemerintahan	Dinas Sosial
	'Sub Kegiatan : Fasilitas Kunjungan Tamu	Tersediannya Makan Minum Tamu, Rapat dan Kegiatan	100	%	7.500.000	100	25	%	-	%	2.500.000,00	-	%	98	%	20.000.000	19.535.000	%	kebijakan sesuai dengan kebutuhan	Waktu Pelaksanaan terbatas	Meningkatkan Kinerja OPD	meningkatkan akuntabilitas penyelenggaraan pemerintahan	Dinas Sosial
	'Sub Kegiatan: Penyelenggaraan Rapat Koordinasi dan Konsultasi SKPD	Terwujudnya Rapat-Rapat Koordinasi dan Konsultasi SKPD	100	%	55.000.000	100	33,33	%	39	%	38.000.000,00	21.697.900	%	100	%	96.186.000	95.993.200	%	kebijakan sesuai dengan kebutuhan	Waktu Pelaksanaan terbatas	Meningkatkan Kinerja OPD	meningkatkan akuntabilitas penyelenggaraan pemerintahan	Dinas Sosial
	'Kegiatan : Penyediaan Jasa Penunjang Urusan Pemerintah Daerah	Tersediannya Jasa Penunjang Urusan Kantor	100	%	218.120.000	100		%	33		67.730.000,00	71.379.806	%	98		424.467.200	416.240.530		kebijakan sesuai dengan kebutuhan	Waktu Pelaksanaan terbatas	Meningkatkan Kinerja OPD	meningkatkan akuntabilitas penyelenggaraan pemerintahan	Dinas Sosial
	'Sub Kegiatan : Penyediaan Jasa Surat Menyurat	Terlaksananya Jasa Surat Menyurat	100	%	2.000.000	100	50	%	-	%	1.000.000,00	-	%	100	%	2.750.000	2.750.000	%	kebijakan sesuai dengan kebutuhan	Waktu Pelaksanaan terbatas	Meningkatkan Kinerja OPD	meningkatkan akuntabilitas penyelenggaraan pemerintahan	Dinas Sosial
	'Sub Kegiatan : Penyediaan Jasa Komunikasi, Sumber Daya Air dan Listrik	Terlaksananya Jasa Komunikasi, Sumber Daya Air dan Listrik	100	%	26.400.000	100	25	%	6	%	6.600.000,00	1.539.806	%	47	%	13.200.000	6.151.750	%	kebijakan sesuai dengan kebutuhan	Waktu Pelaksanaan terbatas	Meningkatkan Kinerja OPD	meningkatkan akuntabilitas penyelenggaraan pemerintahan	Dinas Sosial
	Sub Kegiatan : Penyediaan Jasa Pelayanan Umum Kantor	Tersediannya Honor Jasa Kebersihan Kantor, Pengadaan Barang dan Pemeriksaan Barang serta Honor Pengelola Keuangan	100	%	189.720.000	100	25	%	37	%	60.130.000	69.840.000	%	99	%	408.517.200	405.338.780	%	kebijakan sesuai dengan kebutuhan	Waktu Pelaksanaan terbatas	Meningkatkan Kinerja OPD	meningkatkan akuntabilitas penyelenggaraan pemerintahan	Dinas Sosial
	'Kegiatan : Pemeliharaan Barang Milik Daerah Penunjang Urusan Pemerintah Daerah	Tersediannya Peralatan dan Perlengkapan Kantor	100	%	120.800.000	100		%	1		45.100.003,00	1.500.000	%	98		163.312.000	159.620.500		kebijakan sesuai dengan kebutuhan	Waktu Pelaksanaan terbatas	Meningkatkan Kinerja OPD	meningkatkan akuntabilitas penyelenggaraan pemerintahan	Dinas Sosial
	'Sub Kegiatan : Penyediaan Jasa Pemeliharaan, Biaya Pemeliharaan, Pajak dan Perizinan Kendaraan Dinas Operasional atau Lapangan	Tersedianya Jasa Pemeliharaan, Biaya Pemeliharaan, Pajak dan Perizinan Kendaraan Dinas Operasional atau Lapangan	100	%	115.800.000	100	25	%	1	unit	42.100.003,00	1.500.000	%	99	%	152.362.000	151.460.500	%	kebijakan sesuai dengan kebutuhan	Waktu Pelaksanaan terbatas	Meningkatkan Kinerja OPD	meningkatkan akuntabilitas penyelenggaraan pemerintahan	Dinas Sosial
	'Sub Kegiatan : Pemeliharaan Pralatan dan Mesin Lainnya	Terpeliharanya peralatan dan mesin lainnya	100	%	5.000.000	100	0	%	-	%	3.000.000,00	-	%	75	%	10.950.000	8.160.000	%	kebijakan sesuai dengan kebutuhan	Waktu Pelaksanaan terbatas	Meningkatkan Kinerja OPD	meningkatkan akuntabilitas penyelenggaraan pemerintahan	Dinas Sosial
	Tujuan : Terlaksannnya Program Pemberdayaan Sosial											0											Dinas Sosial
	Sasaran : terpenuhinya Pemberdayaan Masyarakat	'Terlaksanaya Penyelenggaraan Urusan Pemerintahan Pemberdayaan Sosial Masyarakat										0											Dinas Sosial
	PROGRAM PEMBERDAYAAN SOSIAL	Terpenuhinnya Penyelenggaraan Pemerintahan dan Pelayanan Publik	100	%	53.900.000	100		%	-		14.200.000,00	-		100		108.000.000	107.540.000		kebijakan sesuai dengan kebutuhan	Waktu Pelaksanaan terbatas	Meningkatkan Kinerja OPD	meningkatkan akuntabilitas penyelenggaraan pemerintahan	Dinas Sosial
	'Kegiatan : Pengembangan Potensi Sumber Kesejahteraan Sosial Daerah Kabupaten/Kota	Terlaksananya Pengembangan Potensi Sumber Kesejahteraan Sosial Daerah Kabupaten/Kota	100	%	53.900.000	100		%	-		14.200.000,00	-	%	100		108.000.000	107.540.500		kebijakan sesuai dengan kebutuhan	Waktu Pelaksanaan terbatas	Meningkatkan Kinerja OPD	meningkatkan akuntabilitas penyelenggaraan pemerintahan	Dinas Sosial

	'Sub Kegiatan :Peningkatan Kemampuan Potensi Pekerja Kesejahteraan Sosial Kecamatan Kewenangan Kabupaten/Kota	Meningkatnya Kemampuan Potensi Tenaga Kesejahteraan Sosial Kecamatan Kewenangan Kabupaten/Kota	100	%	11.750.000	100	100	%	-	%	0,00	-	%	99	%	25.000.000	24.807.000	%	kebijakan sesuai dengan kebutuhan	Waktu Pelaksanaan terbatas	Meningkatkan Kinerja OPD	meningkatkan akuntabilitas penyelenggaraan pemerintahan	Dinas Sosial
	'Sub Kegiatan :Peningkatan kemampuan potensi Tenaga Kesejahteraan Sosial Kecamatan Kewenangan Kabupaten/Kota	Meningkatnya Kemampuan Potensi Tenaga Kesejahteraan Sosial Kecamatan Kewenangan Kabupaten/Kota	100	%	33.000.000	100	25		0,00	%	8.250.000,00	-	%	100		33.000.000	32.960.000						
	'Sub Kegiatan :Peningkatan Kemampuan Potensi Sumber Kesejahteraan Sosial Klembagaan Masyarakat Kewenangan Kabupaten/Kota	Meningkatnya Kemampuan Potensi Sumber Kesejahteraan Sosial Klembagaan Masyarakat Kewenangan Kabupaten/Kota	100	%	9.150.000	100	4,17	%	0,00	%	5.950.000,00	-	%	100	%	50.000.000	49.773.500	%	kebijakan sesuai dengan kebutuhan	Waktu Pelaksanaan terbatas	Meningkatkan Kinerja OPD	meningkatkan akuntabilitas penyelenggaraan pemerintahan	Dinas Sosial
	'Tujuan : Terlaksannnya Program Rehabilitasi Sosial																						Dinas Sosial
	Sasaran : Terdapat Rehabilitasi Sosial Penyandang Disabilitas Terlantar, Anak Terlantar, Lanjut Usia Terlantar, Serta Gelandangan Pengemis di Masyarakat	Terpenuhi Rehabilitasi Sosial Penyandang Disabilitas Terlantar, Anak Terlantar, Lanjut Usia Terlantar, Serta Gelandangan Pengemis di Masyarakat																					Dinas Sosial
	PROGRAM REHABILITASI SOSIAL	Terlaksannya Program Rehabilitas Sosial	100	%	81.355.000	100		%	-		600.000,00	-		98		201.895.000	198.718.000		kebijakan sesuai dengan kebutuhan penerima manfaat.	Waktu Pelaksanaan terbatas	Meningkatkan Kinerja OPD	meningkatkan akuntabilitas penyelenggaraan pemerintahan	Dinas Sosial
	'Kegiatan : Rehabilitasi Sosial Penyandang Disabilitas Terlantar, Anak Terlantar, Lanjut Usia Terlantar, Serta Gelandangan Pengemis di luar panti Sosial	Terlaksanannya Kegiatan Rehabilitasi Sosial Penyandang Disabilitas Terlantar, Anak Terlantar, Lanjut Usia Terlantar, Serta Gelandangan Pengemis di Masyarakat	100	%	74.855.000	100		%	-		600.000,00	-	%	69		139.795.000	96.770.500		kebijakan sesuai dengan kebutuhan penerima manfaat.	Penanganan PMKS khususnya PMKS yang ada pada SPM belum memiliki fasilitas sarana dan prasarana yang mencukupi	Meningkatkan Kinerja OPD	meningkatkan akuntabilitas penyelenggaraan pemerintahan	Dinas Sosial
	'Sub Kegiatan : Penyediaan Permakanan	Tersedianya Permakanan bagi PMKS	100	%	20.600.000	100	0	%	-	%	600.000,00	-	%	97	%	39.170.000	38.173.000	%	kebijakan sesuai dengan kebutuhan penerima manfaat.	belum semua keluarga PMKS mendapatkan bimbingan	Meningkatkan Kinerja OPD	meningkatkan akuntabilitas penyelenggaraan pemerintahan	Dinas Sosial
	'Sub Kegiatan : Penyediaan Sandang	Tersedianya Sandang bagi PMKS	100	%	21.900.000	100	0	%	-	%	0,00	-	%	99	%	23.270.000	23.147.000	%	kebijakan sesuai dengan kebutuhan penerima manfaat.	belum semua keluarga PMKS terfasilitasi	Meningkatkan Kinerja OPD	meningkatkan akuntabilitas penyelenggaraan pemerintahan	Dinas Sosial
	Sub Kegiatan : Penyediaan Alat Bantu	Tersedianya Alat Bantu bagi PMKS	100	%	32.355.000	100	0	%	-	%	0,00	-		99		77.355.000	76.800.500		kebijakan sesuai dengan kebutuhan penerima manfaat.	belum semua keluarga PMKS mendapatkan Permakanan	Meningkatkan Kinerja OPD	meningkatkan akuntabilitas penyelenggaraan pemerintahan	Dinas Sosial
	Kegiatan : Rehabilitasi Sosial Penyandang Disabilitas Terlantar, anak terlantar, lanjut usia terlantar, serta gelandangan pengemis di luar panti sosial.	Terpenuhinya Fasilitasi Rehabilitasi Sosial Penyandang Disabilitas Terlantar, anak terlantar, lanjut usia terlantar, serta gelandangan pengemis di luar panti sosial.	100	%	6.500.000	100		%	0		3.000.000,00	0	%	98		62.100.000	60.597.500		kebijakan sesuai dengan kebutuhan penerima manfaat.	Waktu Pelaksanaan terbatas	Meningkatkan Kinerja OPD	meningkatkan akuntabilitas penyelenggaraan pemerintahan	Dinas Sosial

	Sub Kegiatan : Pemberian Layanan Data dan Pengaduan		100	%	6.500.000	100	5	%	-	%	3.000.000,00	0	%	98	%	62.100.000	60.597.500	%	kebijakan sesuai dengan kebutuhan penerima manfaat.	Waktu Pelaksanaan terbatas	Meningkatkan Kinerja OPD	meningkatkan akuntabilitas penyelenggaraan pemerintahan	Dinas Sosial
	PROGRAM PERLINDUNGAN DAN JAMINAN SOSIAL	Terlaksannya Fasilitasi Perlindungan dan Jaminan Sosial pada Masyarakat	100	%	228.575.000	100		%	-		4.050.000,00	-				238.500.000	155.917.970		kebijakan sesuai dengan kebutuhan penerima manfaat.	Waktu Pelaksanaan terbatas	Meningkatkan Kinerja OPD	meningkatkan akuntabilitas penyelenggaraan pemerintahan	Dinas Sosial
	Kegiatan : Pengelolaan Data Fakir Miskin Cakupan Daerah Kabupaten/Kota	Terdapat Fasilitasi Pengelolaan Data Fakir Miskin Cakupan Daerah Kabupaten/Kota	100	%	196.500.000	100		%			4.050.000,00	-	%	65		238.500.000	155.917.970		kebijakan sesuai dengan kebutuhan penerima manfaat.	Waktu Pelaksanaan terbatas	Meningkatkan Kinerja OPD	meningkatkan akuntabilitas penyelenggaraan pemerintahan	Dinas Sosial
	'Sub Kegiatan : Pengelolaan Data Fakir Miskin Cakupan Daerah Kabupaten/Kota	Adanya Pengelolaan Data Fakir Miskin Cakupan Daerah Kabupaten/Kota	100	%	46.500.000	100	0	%	0	%	4.050.000,00	-	%	98	%	102.500.000	100.917.970	%	kebijakan sesuai dengan kebutuhan penerima manfaat.	Waktu Pelaksanaan terbatas	Meningkatkan Kinerja OPD	meningkatkan akuntabilitas penyelenggaraan pemerintahan	Dinas Sosial
	'Sub Kegiatan : Fasilitasi Bantuan Sosial Kesejahteraan Keluarga	Terdapat Pengelolaan Data Fakir Miskin Cakupan Daerah Kabupaten/Kota	100	%	150.000.000	100	100	%	0	%	0,00	-	%	40	%	136.000.000	55.000.000	%	kebijakan sesuai dengan kebutuhan penerima manfaat.	Waktu Pelaksanaan terbatas	Meningkatkan Kinerja OPD	meningkatkan akuntabilitas penyelenggaraan pemerintahan	Dinas Sosial
	'Tujuan : Terlaksananya Program Penanganan Bencana																							Dinas Sosial
	Sasaran : Masyarakat yang mengalami Bencana	terpenuhinya kebutuhan masyarakat yang mengalami Bencana																						Dinas Sosial
	PROGRAM PENANGANAN BENCANA	Terpenuhinnya kebutuhan Masyarakat yang mengalami Bencana	100	%	834.383.000	100		%	15		140.000.000,00	124.006.266		#REF!		#REF!	680.724.500		kebijakan sesuai dengan kebutuhan penerima manfaat.	Waktu Pelaksanaan terbatas	Meningkatkan Kinerja OPD	meningkatkan akuntabilitas penyelenggaraan pemerintahan	Dinas Sosial
	'Kegiatan : Perlindungan Sosial Korban Bencana Alam dan Sosial Kabupaten/Kota	Terdapat Perlindungan Sosial Korban Bencana Alam dan Sosial Kabupaten/Kota	100	%	800.000.000	100		%	16		140.000.000,00	124.006.266	%	90		401.270.000	361.009.341		kebijakan sesuai dengan kebutuhan penerima manfaat.	Waktu Pelaksanaan terbatas	Meningkatkan Kinerja OPD	meningkatkan akuntabilitas penyelenggaraan pemerintahan	Dinas Sosial
	'Sub Kegiatan : Penyediaan Makanan	Tersedinya Kebutuhan Sosial Korban Bencana Alam dan Sosial Kabupaten/Kota	100	%	800.000.000	100	29,17	%	16	%	140.000.000,00	124.006.266	%	90	%	401.270.000	361.009.341	%	kebijakan sesuai dengan kebutuhan penerima manfaat.	belum semua keluarga PMKS mendapatkan permakanan	Meningkatkan Penyelenggaraan	meningkatkan akuntabilitas penyelenggaraan pemerintahan	Dinas Sosial
	'Kegiatan : Penyelenggaraan Pemberdayaan Masyarakat terhadap kesiapsiagaan Bencana Kabupaten/Kota	Terdapat Penyelenggaraan Pemberdayaan Masyarakat terhadap kesiapsiagaan Bencana Kabupaten/Kota	100	%	34.383.000	100		%	000		0,00	000	%	#REF!		#REF!	299.715.239		kebijakan sesuai dengan kebutuhan penerima manfaat.	Waktu Pelaksanaan terbatas, Sarana dan Prasarana masih kurang memadai	Meningkatkan Penyelenggaraan	meningkatkan akuntabilitas penyelenggaraan pemerintahan	Dinas Sosial
	'Sub Kegiatan : Koordinasi, Sosialisasi dan Pelaksanaan Taruna Siaga Bencana	Terdapat Koordinasi, Sosialisasi dan Pelaksanaan Kampung Siaga Bencana	100	%	23.300.000	100	0	%	000	%	0,00	000	%	97	%	240.252.000	231.877.957	%	kebijakan sesuai dengan kebutuhan penerima manfaat.	Waktu Pelaksanaan terbatas, Sarana dan Prasarana masih kurang memadai	Meningkatkan Penyelenggaraan	meningkatkan akuntabilitas penyelenggaraan pemerintahan	Dinas Sosial
	'Sub Kegiatan : Koordinasi, Sosialisasi dan Pelaksanaan Taruna Siaga Bencana	Terdapat Koordinasi, Sosialisasi dan Pelaksanaan Taruna Siaga Bencana	100	%	11.083.000	100	0	%	000	%	0,00	000	%	97	%	240.252.000	231.877.957	%	kebijakan sesuai dengan kebutuhan penerima manfaat.	Waktu Pelaksanaan terbatas, Sarana dan Prasarana masih kurang memadai	Meningkatkan Penyelenggaraan	meningkatkan akuntabilitas penyelenggaraan pemerintahan	Dinas Sosial
					Rata-rata capaian kinerja (%)				18	%		240.023.582		91	%	5.470.180.750,00	4.992.255.922						
					Predikat kinerja																		

DINAS KETAHANAN PANGAN DAN PERIKANAN

Kode	Tujuan/Sasaran/ Program/ Kegiatan/Sub Kegiatan	Indikator Kinerja Tujuan, Sasaran, Program (*outcome*)/ Kegiatan (*output*)/Sub Kegiatan (Sub output)	Target Kinerja dan A4ggaran Renja Tahun 2024			Bobot Kinerja	Kinerja dan Realiasasi Anggaran Setiap Triwulan							Capaian Kinerja dan Realiasasi Anggaran Triwulan Is.d IV Renja Perangkat Daerah Tahun 2022					Faktor pendorong keberhasilan kinerja	Faktor penghambat pencapaian kinerja	Tindak lanjut yang diperlukan dalam triwulan berikutnya	Mendukung sasaran RKPD Tahun 2022	Perangkat Daerah
							Triwulan I																
			Kinerja		Pagu Indikatif (Rp.)	(%)	Target Kinerja	Satuan (%)	Realisasi Kinerja	Satuan (%)	Pagu Indikatif (Rp.)	Realisasi Anggaran	Satuan (%)	Capaian Kinerja	Satuan (%)	Pagu Indikatif (Rp.)	Realisasi Anggaran	Satuan (%)					
			Target	Satuan																			
(1)	(2)	(3)	(4)	(5)	(6)	(7) = (4)/(4)*100	(8)	(9)	(10)	(11)	(12)	(13)	(14)	(36)=(10)+(17)+(24)+(31)	(37)	(38) = (12)+(19)+(26)+(33)	(39) =(13)+(20)+(27)+(34)	(40)	(41)	(42)	(43)	(44)	(45)

	Tujuan: Meningkatnya Tata Kelola Kinerja OPD	Nilai Evaluasi SAKIP D	BB																				
	Sasaran Daerah : Meningkatnya Kontribusi dan Pertumbuhan Sektor Unggulan Daerah	Persentase Pertumbuhan Sektor Perdagangan, Industri, Pertanian, Perikanan Pariwisata Terhadap PDRB																					
1.1.1	PROGRAM PENUNJANG URUSAN PEMERINTAH DAERAH																						
	Perencanaan, Penganggaran dan Evalusi Kinerja Perangkat Daerah																						
1.1.1.1	Penyusunan Dokumen Perangkat Daerah	Jumlah Dokumen Perencanaan, Penganggaran dan Penyediaan data informasi Capaian Kinerja dan Ikhtisra realsiasi	100		41.908.000	100	15,56	%	8,45	%	9.166.280,00	21,87	%	8,45	%	9.166.280,00	21,87	%	konsistensi perencanaan, penganggaran dan pelaksanaan	waktu pelaksanaan	Meningkatkan capaian kinerja	meningkatkan Tata Kelola OPD	DKPP
1.1.1.1.2	Koordinasi dan Penyusunan Laporan Capaian Kinerja dan Ikhtisar Realisasi Kinerja SKPD	Jumlah Laporan Capaian Kinerja dan Ikhtisar Realisasi Kinerja SKPD dan Laporan Hasil Koordinasi Penyusunan Laporan Capaian Kinerja dan Ikhtisar Realisasi Kinerja SKPD	100		10.739.500	%	0,00	%	0,00	%	-	-	%	0,00	%	-	-	%	konsistensi perencanaan, penganggaran dan pelaksanaan	waktu pelaksanaan	Meningkatkan capaian kinerja	meningkatkan Tata Kelola OPD	DKPP
	Administrasi Keuangan Perangkat Daerah	Jumlah Administrasi Keuangan yang terlaksana																					
1.1.1.2.2	Penyediaan Gaji dan Tunjangan ASN	Terbayarnya gaji dan Tunjangan ASN	100		3.566.042.195	%	25,09	%	15,61	%	797.017.137	22,35	%	15,61	%	797.017.137,00	22,35	%	konsistensi perencanaan, penganggaran dan pelaksanaan	waktu pelaksanaan	Meningkatkan capaian kinerja	meningkatkan Tata Kelola OPD	DKPP
	Administrasi Barang Milik Daerah																						
	Penatausahaan Barang Milik Daerah pada SKPD	Terbayarnya administrasi peantausahaan barang milik daerah			1.608.500	%	100,00	%	0,00	%	-	-	%	0,00	%	-	-	%	konsistensi perencanaan, penganggaran dan pelaksanaan	waktu pelaksanaan	Meningkatkan capaian kinerja	meningkatkan Tata Kelola OPD	DKPP
	Administrasi Kepegawaian Perangkat Daerah																						
	Pengadaan Pakaian Dinas beserta Atribut Kelengkapannya	Jumlah Paket Pakaian Dinas beserta Atribut Kelengkapan	100		39.600.000	%	0,00	%	0,00	%	-	-		0,00	%	-	-	%	konsistensi perencanaan, penganggaran dan pelaksanaan	waktu pelaksanaan	Meningkatkan capaian kinerja	meningkatkan Tata Kelola OPD	DKPP
	Bimbingan Teknis Implementasi Peraturan Perundang-Undangan	Jumlah Orang yang Mengikuti Bimbingan Teknis Implementasi Peraturan Perundang-Undangan	100		22.500.000	%	100,00	%	100,00	%	22.500.000,00	100,00		100,00	%	22.500.000,00	100,00	%	konsistensi perencanaan, penganggaran dan pelaksanaan	waktu pelaksanaan	Meningkatkan capaian kinerja	meningkatkan Tata Kelola OPD	DKPP
	Administrasi Umum Perangkat Daerah																						
	Penyediaan Komponen Instalasi Listrik/Penerangan Bangunan Kantor	Jumlah Paket Komponen Instalasi Listrik/Penerangan Bangunan Kantor yang Disediakan	100		2.000.000	%	0,00	%	0,00	%	0	-	%	0,00	%	-	-	%	konsistensi perencanaan, penganggaran dan pelaksanaan	waktu pelaksanaan	Meningkatkan capaian kinerja	meningkatkan Tata Kelola OPD	DKPP

	Penyediaan Peralatan dan Perlengkapan Kantor	Jumlah Paket Peralatan dan Perlengkapan Kantor yang Disediakan	100		38.500.000	%	30,00	%	33,33	%	-	-	%	33,33	%	-	-	%	konsistensi perencanaan, penganggaran dan pelaksanaan	waktu pelaksanaan	Meningkatkan capaian kinerja	meningkatkan Tata Kelola OPD	DKPP
	Penyediaan Bahan Logistik Kantor	Jumlah Paket Bahan Logistik Kantor yang Disediakan	100		31.000.000	%	0,05	%	0,00	%	-	-	%	0,00	%	-	-	%	konsistensi perencanaan, penganggaran dan pelaksanaan	waktu pelaksanaan	Meningkatkan capaian kinerja	meningkatkan Tata Kelola OPD	DKPP
	Penyediaan Barang Cetakan dan Penggandaan	Jumlah Paket Barang Cetakan dan Penggandaan yang Disediakan	100		7.403.750	%	0,08	%	0,00	%	-	-	%	0,00	%	-	-	%	konsistensi perencanaan, penganggaran dan pelaksanaan	waktu pelaksanaan	Meningkatkan capaian kinerja	meningkatkan Tata Kelola OPD	DKPP
	Penyediaan Bahan Bacaan dan Peraturan Perundang-undangan	Jumlah Dokumen Bahan Bacaan dan Peraturan Perundang-Undangan yang Disediakan	100		12.500.000	%	0,00	%	0,00	%	-	-	%	0,00	%	-	-	%	konsistensi perencanaan, penganggaran dan pelaksanaan	waktu pelaksanaan	Meningkatkan capaian kinerja	meningkatkan Tata Kelola OPD	DKPP
	Fasilitasi Kunjungan Tamu	Jumlah Laporan Fasilitasi Kunjungan Tamu	100		5.500.000	%	29,49	%	0,00	%	-	-	%	0,00	%	-	-	%	konsistensi perencanaan, penganggaran dan pelaksanaan	waktu pelaksanaan	Meningkatkan capaian kinerja	meningkatkan Tata Kelola OPD	DKPP
	Penyelenggaraan Rapat Koordinasi dan Konsultasi SKPD	Jumlah Laporan Penyelenggaraan Rapat Koordinasi dan Konsultasi SKPD	100		93.324.000	%	0,00	%	0,29	%	26.921.020,00	28,85	%	0,29	%	26.921.020,00	28,85	%	konsistensi perencanaan, penganggaran dan pelaksanaan	waktu pelaksanaan	Meningkatkan capaian kinerja	meningkatkan Tata Kelola OPD	DKPP
	Penyediaan Jasa Penunjang Urusan Pemerintah Daerah																						
	Penyediaan Jasa Surat Menyurat	Jumlah Laporan Penyediaan Jasa Surat Menyurat			1.500.000	%	0,08	%	0,00	%	-	-	%	0,00	%	-	-	%	konsistensi perencanaan, penganggaran dan pelaksanaan	waktu pelaksanaan	Meningkatkan capaian kinerja	meningkatkan Tata Kelola OPD	DKPP
	Penyediaan Jasa Komunikasi, Sumber Daya Air dan Listrik	Jumlah Laporan Penyediaan Jasa Komunikasi, Sumber Daya Air dan Listrik yang Disediakan	100		36.000.000	%	0,08	%	0,23	%	-	-	%	0,08	%	-	-	%	konsistensi perencanaan, penganggaran dan pelaksanaan	waktu pelaksanaan	Meningkatkan capaian kinerja	meningkatkan Tata Kelola OPD	DKPP
	Penyediaan Jasa Peralatan dan Perlengkapan Kantor	Jumlah Laporan Penyediaan Jasa Peralatan dan Perlengkapan Kantor yang Disediakan	100		3.690.000	%	4,14	%	0,00	%	-	-	%	4,14	%	-	-	%	konsistensi perencanaan, penganggaran dan pelaksanaan	waktu pelaksanaan	Meningkatkan capaian kinerja	meningkatkan Tata Kelola OPD	DKPP
	Penyediaan Jasa Pelayanan Umum Kantor	Jumlah Laporan Penyediaan Jasa Pelayanan Umum Kantor yang Disediakan	100		272.864.000	%	0,22	%	0,21	%	58.302.000,00	21,37	%	0,22	%	58.302.000,00	21,37	%	konsistensi perencanaan, penganggaran dan pelaksanaan	waktu pelaksanaan	Meningkatkan capaian kinerja	meningkatkan Tata Kelola OPD	DKPP
	Pemeliharaan Barang Milik Daerah Penunjang Urusan Pemerintah Daerah																						
	Penyediaan Jasa Pemeliharaan, Biaya Pemeliharaan, dan Pajak Kendaraan Perorangan Dinas atau Kendaraan Dinas Jabatan	Jumlah Kendaraan Perorangan Dinas atau Kendaraan Dinas Jabatan yang Dipelihara dan dibayarkan Pajaknya	100		105.446.000	%	0,00	%	0,28	%	13.772.000,00	13,06	%	0,00	%	13.772.000,00	13,06	%	konsistensi perencanaan, penganggaran dan pelaksanaan	waktu pelaksanaan	Meningkatkan capaian kinerja	meningkatkan Tata Kelola OPD	DKPP
	PROGRAM PENINGKATAN																						
	Penyediaan dan Penyaluran Pangan																						
	Penyediaan informasi harga pangan tingkat produsen dan konsumen wilayah kabuapten/ kota	Informasi Harga Pangan dan Neraca Bahan Makanan			60.300.000	%	51,60	%	0,01	%	975.000,00	1,62	%	51,60	%	975.000,00	1,62	%	konsistensi perencanaan, penganggaran dan pelaksanaan	waktu pelaksanaan	Meningkatkan capaian kinerja	meningkatkan Tata Kelola OPD	DKPP
	Pengelolaan dan keseimbangan																						

	Pengadaan Cadangan Pangan Pemerintah Kabupaten/ Kota	Adanya penambahan cadangan pangan pemerintah			100.000.000	%	0,00	%	9,82	%	7.892.680,00	7,89	%	0,00	%	7.892.680,00	7,89	%	konsistensi perencanaan, penganggaran dan pelaksanaan	waktu pelaksanaan	Meningkatkan capaian kinerja	meningkatkan Tata Kelola OPD	DKPP
	Pelaskanaan Pencapaian Target Konsumsi Pangan Perkapita/ tahun sesuai dengan ankga kecukupan gizi																						
1.1.1.3.2	Penyusunan dan Penetapan Target Konsumsi Pangan Per Kapita Per Tahun	Target Konsumsi Pangan Per Kapita Per Tahun			55.000.000	%	0,00	%	0,00	%	-	-	%	0,00	%	-	-	%	konsistensi perencanaan, penganggaran dan pelaksanaan	waktu pelaksanaan	Meningkatkan capaian kinerja	meningkatkan Tata Kelola OPD	DKPP
	Pemberdayaan Masyarakat dalam Penganekaragaman Konsumsi Pangan Berbasis Sumber Daya Lokal	Terlaksananya Pemberdayaan Masyarakat Dalam Penganekaragaman Konsumsi Pangan Berbasisi Sumberdaya Lokal			120.000.000	%	0,00	%	1,32	%	3.365.000,00	2,80	%	0,00	%	3.365.000,00	2,80	%	Data dari kelompok wanita tani	Faktor alam juga SDM masyarakat dalam pengelolaan tanaman	Meningkatkan capaian kinerja	meningkatkan Tata Kelola OPD	DKPP
	PROGRAM PENANGANAN																						
	Penyusunan Peta Kerentanan dan																						
	Penyusunan, Pmutakhiran dan Analisis Peta Ketahanan dan Kerentanan pangan	Adanya Peta Kerawanan Pangan			50.000.000	%	0,00	%	5,03	%	-	-	%	0,00	%	-	-	%	konsistensi perencanaan, penganggaran dan pelaksanaan	Kurangnya anggaran tuk pengujian sampel	Meningkatkan capaian kinerja	meningkatkan Tata Kelola OPD	DKPP
	PROGRAM PENGAWASANAN																						
	Pelaksanaan Pengawasan Keamanan																						
	Penyediaan sarana pengujian keamanan dan mutu pangan segar asal tumbuhan daerah kabupaten/ kota	Persentase Komoditas Pangan Segar yang diuji			20.000.000	%	9,88	%	6,92	%	-	-	%	9,88	%	-	-	%	konsistensi perencanaan, penganggaran dan pelaksanaan	Kurangnya anggaran tuk pengujian sampel	Meningkatkan capaian kinerja	meningkatkan Tata Kelola OPD	DKPP
	URUSAN PEMERINTAHAN PILIHAN																						
	URUSAN PEMERINTAHAN BIDANG KELAUTAN DAN PERIKANAN																						
	PROGRAM PENGELOLAAN PERIKANAN TANGKAP																						
	Pemberdayaan Nelayan Kecil dalam																						
	Pengembangan Kapasistas Nelayan Kecil	Jumlah nelayan yang mengikuti pelatihan pengembangan kapasitas nelayan			275.000.000	%	0,00	%	0,00	%	2.130.000,00	0,77	%	0,00	%	2.130.000,00	0,77	%	konsistensi perencanaan, penganggaran dan pelaksanaan	waktu pelaksanaan	Meningkatkan capaian kinerja	meningkatkan Tata Kelola OPD	DKPP
	PROGRAM PENGELOLAAN PERIKANAN BUDIDAYA																						
	Penyediaan dan penyaluran bahan																						
	Peningkatan Ketersediaan Ikan untuk konsumsi dan usaha pengolahan dalam 1 (satu) daerah kabupaten kota				103.730.000		0,00	%	1,07	%	4.485.000,00	4,32	%	0,00	%	4.485.000,00	4,32	%	konsistensi perencanaan, penganggaran dan pelaksanaan	Sarana dan prasarana dan fasilitas di BBI yang tidak memadai	Perbaikan/Rehab sarana prasarana	meningkatkan Tata Kelola OPD	DKPP
	Pengelolaan Pembudiayaan Ikan																						
	Pembinaan dan Pemantauan Pembudidayaan Ikan di Darat	Jumlah Pembudidaya yang Memperoleh Pembinaan dan Pemantauan Pembudidayaan Ikan di Darat			368.725.000		0,00	%	0,06	%	-	-	%	0,00	%	-	-	%	konsistensi perencanaan, penganggaran dan pelaksanaan	Sarana dan prasarana dan fasilitas di BBI yang tidak memadai	Perbaikan/Rehab sarana prasarana	meningkatkan Tata Kelola OPD	DKPP
	Rata-rata capaian kinerja (%)						13,57		6,76			8,33		8			8						

DINAS LINGKUNGAN HIDUP

Kode	Tujuan/Sasaran/ Program/ Kegiatan/Sub Kegiatan	Indikator Kinerja Tujuan, Sasaran, Program (*outcome*)/ Kegiatan (*output*)/Sub Kegiatan (Sub output)	Target Kinerja dan Anggaran Renja Tahun 2025			Bobot Kinerja	Kinerja dan Realiasasi Anggaran Setiap Triwulan							Capaian Kinerja dan Realiasasi Anggaran Triwulan Is.d IV Renja Perangkat Daerah Tahun 2025					Faktor pendorong keberhasilan kinerja	Faktor penghambat pencapaian kinerja	Tindak lanjut yang diperlukan dalam triwulan berikutnya	Mendukung sasaran RKPD Tahun 2025	Perangkat Daerah
							Triwulan I																
			Kinerja		Pagu Indikatif (Rp.)	(%)	Target Kinerja	Satuan (%)	Realisasi Kinerja	Satuan (%)	Pagu Indikatif (Rp.)	Realisasi Anggaran	Satuan (%)	Capaian Kinerja	Satuan (%)	Pagu Indikatif (Rp.)	Realisasi Anggaran	Satuan (%)					
			Target	Satuan																			

(1)	(2)	(3)	(4)	(5)	(6)	(7) = (4)/(4)*100	(8)	(9)	(10)	(11)	(12)	(13)	(14)	(36)=(10)+(17)+(24)+(31)	(37)	(38) = (12)+(19)+(26)+(33)	(39) =(13)+(20)+(27)+(34)	(40)	(41)	(42)	(43)	(44)	(45)
1.1.1	Program Penunjang Urusan Pemerintah Daerah	Persentase terlaksananya penunjang urusan daerah kab/kota	12	Bulan	5.123.057.193	100	25	%	75,27	%	1.622.790.484	1.221.497.970	%	23,51	Persen	5.194.876.193	1.221.497.970	23,51	Konsistensi Perencanaan Penganggaran dan Pelaksanaan	Waktu Pelaksanaan	Meningkatkan capaian kinerja	Meningkatnya akuntabilitas penyelenggaraan pemerintahan	Dinas Lingkungan Hidup Bengkulu Tengah
1.1.1.1	Kegiaatan Perencanaan, Penganggaran, dan Evaluasi Kinerja Perangkat Daerah,	Persentase Dokumen Perencanaan	100	Persen	30.904.000	100	15,00	%	0,00	%	2.000.000	-	%	-	Persen	30.904.000	-	-	Konsistensi Perencanaan Penganggaran dan Pelaksanaan	Waktu Pelaksanaan	Meningkatkan capaian kinerja	Meningkatnya akuntabilitas penyelenggaraan pemerintahan	Dinas Lingkungan Hidup Bengkulu Tengah
1.1.1.1.1	Penyusunan Dokumen Perencanaan Perangkat Daerah	Tersusunnya Dokumen Perencanaan Perangkat	5	Dokumen	27.502.000	100	15,00	%		%	2.000.000	-	%	-	Persen	27.502.000	-	-	Konsistensi Perencanaan Penganggaran dan Pelaksanaan	Waktu Pelaksanaan	Meningkatkan capaian kinerja	Meningkatnya akuntabilitas penyelenggaraan pemerintahan	Dinas Lingkungan Hidup Bengkulu Tengah
1.1.1.1.2	Koordinasi dan Penyusunan Laporan Capaian Kinerja dan Ikhtisar Realisasi Kinerja SKPD	Tersedianya Laporan Capaian Kinerja dan Ikhtisar Realisasi Kinerja SKPD dan Laporan Hasil Koordinasi Penyusunan Laporan Capaian Kinerja dan Ikhtisar Realisasi Kinerja SKPD	100	%	3.402.000	100	0,00	%	0,00	%	-	-	%	-	Persen	3.402.000	-	-	Konsistensi Perencanaan Penganggaran dan Pelaksanaan	Waktu Pelaksanaan	Meningkatkan capaian kinerja	Meningkatnya akuntabilitas penyelenggaraan pemerintahan	Dinas Lingkungan Hidup Bengkulu Tengah
1.1.1.2.	Kegiatan Administrasi Keuangan Perangkat Daerah	Terlaksananya Penatausahaan dan Pengujian/ Verifikasi Keuangan SKPD	100	%	4.215.369.193	100	25,00	%	97,64	%	1.198.250.484	1.169.931.570	%	27,75	Persen	4.215.369.193	1.169.931.570	27,75	Konsistensi Perencanaan Penganggaran dan Pelaksanaan	Waktu Pelaksanaan	Meningkatkan capaian kinerja	Meningkatnya akuntabilitas penyelenggaraan pemerintahan	Dinas Lingkungan Hidup Bengkulu Tengah
1.1.1.2.1	Penyediaan Gaji dan Tunjangan ASN	Tersedianya Gaji dan Tunjangan ASN	100	%	4.215.369.193	100	30,00	%	97,64	%	1.198.250.484	1.169.931.570	%	27,75	Persen	4.215.369.193	1.169.931.570	27,75	Konsistensi Perencanaan Penganggaran dan Pelaksanaan	Waktu Pelaksanaan	Meningkatkan capaian kinerja	Meningkatnya akuntabilitas penyelenggaraan pemerintahan	Dinas Lingkungan Hidup Bengkulu Tengah
1.1.1.5	Kegiatan Administrasi Kepegawaian Perangkat Daerah	Terlaksananya Koordinasi dan Pelaksanaan Sistem Informasi Kepegawaian	100	%	108.550.000	100	25,00	%	0,00	%	-	-	%	-	Persen	68.950.000	-	-	Konsistensi Perencanaan Penganggaran dan Pelaksanaan	Waktu Pelaksanaan	Meningkatkan capaian kinerja	Meningkatnya akuntabilitas penyelenggaraan pemerintahan	Dinas Lingkungan Hidup Bengkulu Tengah
1.1.1.5.1	Pengadaan Pakaian Dinas Beserta Atribut Kelengkapannya	Terlaksananya Pengadaan Pakaian Dinas Beserta Atribut Kelengkapannyai	100	%	39.600.000	100	0,00	%	0,00	%	-	-	%	-	Persen	39.600.000	-	-	Konsistensi Perencanaan Penganggaran dan Pelaksanaan	Waktu Pelaksanaan	Meningkatkan capaian kinerja	Meningkatnya akuntabilitas penyelenggaraan pemerintahan	Dinas Lingkungan Hidup Bengkulu Tengah
1.1.1.5.2	Sosialisasi Peraturan Perundang-Undangan	Terlaksananya Sosialisasi Peraturan Perundang-Undangan	1	Kegiatan	68.950.000	100	0,00	%	0,00	%	-	-	%	-	Persen	68.950.000	-	-	Konsistensi Perencanaan Penganggaran dan Pelaksanaan	Waktu Pelaksanaan	Meningkatkan capaian kinerja	Meningkatnya akuntabilitas penyelenggaraan pemerintahan	Dinas Lingkungan Hidup Bengkulu Tengah

1.1.1.6	Kegiatan Administrasi Umum Perangkat Daerah	Persentase terlaksananya Administrasi Umum Perangkat Daerah	100	%	211.434.000	100	25,00	%	80,58	%	66.625.000	36.566.400	%	17,29	Persen	211.434.000	36.566.400	17,29	Konsistensi Perencanaan Penganggaran dan Pelaksanaan	Waktu Pelaksanaan	Meningkatkan capaian kinerja	Meningkatnya akuntabilitas penyelenggaraan pemerintahan	Dinas Lingkungan Hidup Bengkulu Tengah
1.1.1.6.1	Penyediaan Komponen Instalasi Listrik/Penerangan Bangunan Kantor	Tersedianya Komponen Instalasi Listrik/Penerangan Bangunan Kantor	100	%	4.000.000	100	75,00	%	0,00	%	3.000.000		%	-	Persen	4.000.000	-	-	Konsistensi Perencanaan Penganggaran dan Pelaksanaan	Waktu Pelaksanaan	Meningkatkan capaian kinerja	Meningkatnya akuntabilitas penyelenggaraan pemerintahan	Dinas Lingkungan Hidup Bengkulu Tengah
1.1.1.6.2	Penyediaan Peralatan dan Perlengkapan Kantor	Tersedianya Peralatan dan Perlengkapan Kantor	100	%	47.000.000	100	0,00	%	0,00	%	-		%	-	Persen	47.000.000	-	-	Konsistensi Perencanaan Penganggaran dan Pelaksanaan	Waktu Pelaksanaan	Meningkatkan capaian kinerja	Meningkatnya akuntabilitas penyelenggaraan pemerintahan	Dinas Lingkungan Hidup Bengkulu Tengah
1.1.1.6.3	Penyediaan Bahan Logistik Kantor	Tersedianya Bahan Logistik Kantor	100	%	25.000.000	100	45,00	%	0,00	%	10.000.000		%	-	Persen	25.000.000	-	-	Konsistensi Perencanaan Penganggaran dan Pelaksanaan	Waktu Pelaksanaan	Meningkatkan capaian kinerja	Meningkatnya akuntabilitas penyelenggaraan pemerintahan	Dinas Lingkungan Hidup Bengkulu Tengah
1.1.1.6.4	Penyediaan Barang Cetakan dan Penggandaan	Tersedianya Barang Cetakan dan Penggandaan	100	%	7.000.000	100	25,00	%	0,00	%	-		%	-	Persen	7.000.000	-	-	Konsistensi Perencanaan Penganggaran dan Pelaksanaan	Waktu Pelaksanaan	Meningkatkan capaian kinerja	Meningkatnya akuntabilitas penyelenggaraan pemerintahan	Dinas Lingkungan Hidup Bengkulu Tengah
1.1.1.6.5	Penyedian Bahan Bacaan dan Peraturan Perundang-undangan	Tersedianya Bahan Bacaan dan Peraturan Perundang-undangan	100	%	48.000.000	100	40,00	%	71,79	%	19.500.000	14.000.000	%	29,17	Persen	48.000.000	14.000.000	29,17	Konsistensi Perencanaan Penganggaran dan Pelaksanaan	Waktu Pelaksanaan	Meningkatkan capaian kinerja	Meningkatnya akuntabilitas penyelenggaraan pemerintahan	Dinas Lingkungan Hidup Bengkulu Tengah
1.1.1.6.6	Fasilitas Kunjungan Tamu	Terlaksananya Fasilitasi Kunjungan Tamu	100	%	7.184.000	100	25,00	%	0,00	%	2.000.000		%	-	Persen	7.184.000	-	-	Konsistensi Perencanaan Penganggaran dan Pelaksanaan	Waktu Pelaksanaan	Meningkatkan capaian kinerja	Meningkatnya akuntabilitas penyelenggaraan pemerintahan	Dinas Lingkungan Hidup Bengkulu Tengah
1.1.1.6.7	Penyelenggaraan Rapat Koordinasi dan Konsultasi SKPD	Terlaksananya Penyelenggaraan Rapat Koordinasi dan Konsultasi SKPD	100	%	73.250.000	100	45,00	%	70,25	%	32.125.000	22.566.400	%	30,81	Persen	73.250.000	22.566.400	30,81	Konsistensi Perencanaan Penganggaran dan Pelaksanaan	Waktu Pelaksanaan	Meningkatkan capaian kinerja	Meningkatnya akuntabilitas penyelenggaraan pemerintahan	Dinas Lingkungan Hidup Bengkulu Tengah
1.1.1.8	Kegiatan Penyedian Jasa Penunjang Urusan Pemerintah Daerah	Persentase terlaksananya Penyedian Jasa Penunjang Urusan Pemerintah Daerah	100	%	437.800.000	100	137,50	%	8,31	%	151.695.000	36.566.400	%	8,31	Persen	437.800.000	36.566.400	8,35	Konsistensi Perencanaan Penganggaran dan Pelaksanaan	Waktu Pelaksanaan	Meningkatkan capaian kinerja	Meningkatnya akuntabilitas penyelenggaraan pemerintahan	Dinas Lingkungan Hidup Bengkulu Tengah
1.1.1.8.1	Penyediaan Jasa Surat Menyurat	Terlaksananya Penyediaan Jasa Surat Menyurat	100	%	3.010.000	100	80,00	%	0,00	%	2.100.000	-	%	-	Persen	3.010.000	-	-	Konsistensi Perencanaan Penganggaran dan Pelaksanaan	Waktu Pelaksanaan	Meningkatkan capaian kinerja	Meningkatnya akuntabilitas penyelenggaraan pemerintahan	Dinas Lingkungan Hidup Bengkulu Tengah
1.1.1.8.2	Penyediaan Jasa Komunikasi Sumber Daya Air dan Listrik	Tersedianya Jasa Komunikasi, Sumber Daya Air dan Listrik	100	%	5.000.000	100	50,00	%	0,00	%	3.000.000	-	%	-	Persen	5.000.000	-	-	Konsistensi Perencanaan Penganggaran dan Pelaksanaan	Waktu Pelaksanaan	Meningkatkan capaian kinerja	Meningkatnya akuntabilitas penyelenggaraan pemerintahan	Dinas Lingkungan Hidup Bengkulu Tengah

1.1.1.8.4	Penyediaan Jasa Pelayanan Umum Kantor	Tersedianya Jasa Pelayanan Umum Kantor	100	%	429.790.000	100	30,00	%	24,94	%	146.595.000	36.566.400	%	8,51	Persen	429.790.000	36.566.400	8,51	Konsistensi Perencanaan Penganggaran dan Pelaksanaan	Waktu Pelaksanaan	Meningkatkan capaian kinerja	Meningkatnya akuntabilitas penyelenggaraan pemerintahan	Dinas Lingkungan Hidup Bengkulu Tengah
1.1.1.9	Kegiatan Pemiliharaan Barang Milik Daerah Penunjang Urusan Pemerintahan Daerah	Persentase terlaksananya Pemiliharaan Barang Milik Daerah Penunjang Urusan Pemerintahan Daerah	100	%	119.000.000	100	40,00	%	14,28	%	52.525.000	15.000.000	%	11,50	Persen	130.449.000	15.000.000	11,50	Konsistensi Perencanaan Penganggaran dan Pelaksanaan	Waktu Pelaksanaan	Meningkatkan capaian kinerja	Meningkatnya akuntabilitas penyelenggaraan pemerintahan	Dinas Lingkungan Hidup Bengkulu Tengah
1.1.1.9.1	Penyediaan Jasa Pemeliharaan, Biaya Pemeliharaan dan Pajak Kendaraan Perorangan Dinas atau Kendaraan Dinas Jabatan	Tersedianya Jasa Pemeliharaan, Biaya Pemeliharaan dan Pajak Kendaraan Perorangan Dinas atau Kendaraan Dinas Jabatan	100	%	14.000.000	100	10,00	%	0,00	%		-	%	-	Persen	15.500.000	-	-	Konsistensi Perencanaan Penganggaran dan Pelaksanaan	Waktu Pelaksanaan	Meningkatkan capaian kinerja	Meningkatnya akuntabilitas penyelenggaraan pemerintahan	Dinas Lingkungan Hidup Bengkulu Tengah
1.1.1.9.2	Penyediaan Jasa Pemeliharaan, Biaya Pemeliharaan , Pajak, dan Perizinan Kendaraan Dinas Operasional atau Lapangan	Tersedianya Jasa Pemeliharaan, Biaya Pemeliharaan, Pajak dan Perizinan Kendaraan Dinas Operasional atau Lapangan	100	%	105.000.000	100	60,00	%	28,56	%	52.525.000	15.000.000	%	13,05	Persen	114.949.000	15.000.000	13,05	Konsistensi Perencanaan Penganggaran dan Pelaksanaan	Waktu Pelaksanaan	Meningkatkan capaian kinerja	Meningkatnya akuntabilitas penyelenggaraan pemerintahan	Dinas Lingkungan Hidup Bengkulu Tengah
2.1.2	Program Perencanaan Lingkungan Hidup	Terlaksananya Penyusunan Perencanaan Lingkungan Hidup	100	%	12.132.000	100	25,00	%	100,00	%	12.132.000	12.132.000	%	100	Persen	12.132.000	12.132.000	100,00	Konsistensi Perencanaan Penganggaran dan Pelaksanaan			Meningkatnya akuntabilitas penyelenggaraan pemerintahan	Dinas Lingkungan Hidup Bengkulu Tengah
2.1.2.1	RENCANA PERLINDUNGAN DAN PENGELOLAAN LINGKUNGAN HIDUP (RPPLH) KABUPATEN/KOTA	Terlaksananya Penyusunan RPPLHD Kabupaten	1	Dokumen	12.132.000	100	45,83	%	100,00	%	12.132.000	12.132.000	%	100	Persen	12.132.000	12.132.000	100,00	Konsistensi Perencanaan Penganggaran dan Pelaksanaan			Meningkatnya akuntabilitas penyelenggaraan pemerintahan	Dinas Lingkungan Hidup Bengkulu Tengah
2.1.2.1.1	Penyusunan RPPLH Kabupaten/Kota	Tersusunnya Dokumen RPPLHD Kabupaten	1	Dokumen	12.132.000	100	100,00	%	100,00	%	12.132.000	12.132.000		100	Persen	12.132.000	12.132.000	100,00	Konsistensi Perencanaan Penganggaran dan Pelaksanaan			Meningkatnya akuntabilitas penyelenggaraan pemerintahan	Dinas Lingkungan Hidup Bengkulu Tengah
2.1.2	Program Pengendalian Pencemaran dan Kerusakan Lingkungan Hidup	Indeks Kualitas Air, Udara, Tutupan Lahan	100	%	215.686.000	100	25,00	%	43,23	%	25.000.000	6.484.000	%	3,24	Persen	200.186.000	6.484.000	3,24	Konsistensi Perencanaan Penganggaran dan Pelaksanaan	- Kurangnya Anggaran dalam Penambahan Pengambial dan Pemeriksaan Sampel - Lokasi Pengambilan Sampel yang Beresiko	- Penambahan Anggaran Untuk Pengambilan dan Pemeriksaan Sampel '- Penambahan Anggaran Untuk Pembangunan Laboratorium Lingkungan	Meningkatnya akuntabilitas penyelenggaraan pemerintahan	Dinas Lingkungan Hidup Bengkulu Tengah

2.1.2.1	Kegiatan Pencegahan Pencemaran dan/atau Kerusakan Lingkungan Hidup Kabupaten/Kota	Indeks Kualitas Air, Udara, Tutupan Lahan	20	Titik Pemantauan	215.686.000	100	45,83	%	43,23	%	25.000.000	6.484.000	%	3,24	Persen	200.186.000	6.484.000	3,24	Konsistensi Perencanaan Pengangaran dan Pelaksanaan	- Kurangnya Anggaran dalam Penambahan Pengambial dan Pemeriksaan Sampel - Lokasi Pengambilan Sampel yang Beresiko - Belum Adanya Alat dan Laboratorium Lingkungan di Kabupaten Bengkulu Tengah	- Penambahan Anggaran Untuk Pengambilan dan Pemeriksaan Sampel '- Penambahan Anggaran Untuk Pembangunan Laboratorium Lingkungan '- Penambahan sarana Prasarana Pengambilan Sampel	Meningkatnya akuntabilitas penyelenggaraan pemerintahan	Dinas Lingkungan Hidup Bengkulu Tengah
2.1.2.1.7	Koordinasi, Sinkronisasi, dan Pelaksanaan Pencegahan Pencemaran Lingkungan Hidup Dilaksanakan Terhadap Media Tanah, Air, Udara, dan Laut	Tersusunnya Dokumen Uji Kualitas Lingkungan Hidup Dilaksanakan Terhadap Media Tanah, Air, Udara, dan Laut	20	Titik Pemantauan	66.391.000	100	30,00	%	43,23	%	15.000.000	6.484.000	%	9,77	Persen	66.391.000	6.484.000	9,77	Konsistensi Perencanaan Pengangaran dan Pelaksanaan	- Kurangnya Anggaran dalam Penambahan Pengambial dan Pemeriksaan Sampel - Lokasi Pengambilan Sampel yang Beresiko - Belum Adanya Alat dan Laboratorium Lingkungan di Kabupaten Bengkulu Tengah	- Penambahan Anggaran Untuk Pengambilan dan Pemeriksaan Sampel '- Penambahan Anggaran Untuk Pembangunan Laboratorium Lingkungan '- Penambahan sarana Prasarana Pengambilan Sampel	Meningkatnya akuntabilitas penyelenggaraan pemerintahan	Dinas Lingkungan Hidup Bengkulu Tengah
2.1.2.1.11	Penyusunan Status Lingkungan Daerah/Kegiatan Kalamambu	Tersusunnya Dokumen Status Lingkungan Daerah/Kegiatan Kalamambu	1	Kegiatan	149.295.000	100	10,00	%	0,00	%	10.000.000	-	%	-	Persen	149.295.000	-	-	Konsistensi Perencanaan Pengangaran dan Pelaksanaan	- Kurangnya Anggaran dalam Penambahan Pengambial dan Pemeriksaan Sampel - Lokasi Pengambilan Sampel yang Beresiko - Belum Adanya Alat dan Laboratorium Lingkungan di Kabupaten Bengkulu Tengah	- Penambahan Anggaran Untuk Pengambilan dan Pemeriksaan Sampel '- Penambahan Anggaran Untuk Pembangunan Laboratorium Lingkungan '- Penambahan sarana Prasarana Pengambilan Sampel	Meningkatnya akuntabilitas penyelenggaraan pemerintahan	Dinas Lingkungan Hidup Bengkulu Tengah
2.1.4	PROGRAM PEMBINAAN DAN PENGAWASAN TERHADAP IZIN LINGKUNGAN DAN IZIN PERLINDUNGAN DAN PENGELOLAAN LINGKUNGAN HIDUP (PPLH)	Presentase pelaksanaan pembinaan dan pengawasan terhadap izin lingkungan hidup	100	%	99.275.000	100	52,50	%	88,43	%	11.500.000	10.169.000	%	10,24	Persen	99.275.000	10.169.000	10,24	- Perencanaan sesuai dengan kebutuhan - Adanya kerjasama dalam Tim dan lintas Sektor dan lintas program	- Kurangnya sarana dan prasarana untuk ke lapangan (seperti mobil, alat laboratorium yang masih kurang) ' - Minim nya dana kegiatan pengawasan '	Meningkatkan capaian kinerja	Meningkatnya akuntabilitas penyelenggaraan pemerintahan	Dinas Lingkungan Hidup Bengkulu Tengah
2.1.4.1	Kegiatan Pembinaan dan Pengawasan Terhadap Usaha dan/atau Kegiatan yang izin lingkungan dan izin PPLH diterbitkan oleh Pemerintahan Daerah Kabupaten/Kota	Presentase pelaksanaan pembinaan dan pengawasan terhadap izin lingkungan hidup	100	%	99.275.000	100	52,50	%	88,43	%	11.500.000	10.169.000	%	10,24	Persen	99.275.000	10.169.000	10,24	- Perencanaan sesuai dengan kebutuhan - Adanya kerjasama dalam Tim dan lintas Sektor dan lintas program	- Kurangnya sarana dan prasarana untuk ke lapangan (seperti mobil, alat laboratorium yang masih kurang) ' - Minim nya dana kegiatan pengawasan '	Meningkatkan capaian kinerja	Meningkatnya akuntabilitas penyelenggaraan pemerintahan	Dinas Lingkungan Hidup Bengkulu Tengah

2.1.4.1.1	Fasilitasi Pemenuhan Ketentuan dan Kewajiban Izin Lingkungan dan/atau Izin PPLH	Terlaksananya Fasilitasi Pemenuhan Ketentuan dan Kewajiban Izin Lingkungan dan/atau Izin PPLH	120	Rekomendasi Izin	60.125.000	100	35,00	%	0,00	%	-	-	%	-	Persen	60.125.000	-	-	- Kerja sama Tim dalam kegiatan pengawasan ke perusahaan-perusahaan ' - Data dan Informasi yang lengkap (seperti periizinan, dokumen lingkungan) oleh perusahaan	- Kurangnya sarana dan prasarana untuk ke lapangan (seperti mobil ' ' - keterlambatan dalam penyampaian laporan lingkungan (UKL - UPL)	- Penambahan anggaran dalam kegiatan pengawasan ' - controling laporan lingkungan (UKL-UPL) setiap tiga bulan sekali ke perusahaan ' - Diperlukan adanya bimbingan teknis atau diklat-diklat teknis yang berhubungan dengan lingkungan	Meningkatnya akuntabilitas penyelenggaraan pemerintahan	Dinas Lingkungan Hidup Bengkulu Tengah
2.1.4.1.3	Pengawasan Usaha dan/atau Kegiatan yang Izin Lingkungan Hidup, Izin PPLH yang Diterbitkan oleh Pemerintah Daerah Kabupaten/Kota	Terlaksananya Pengawasan Usaha dan/atau Kegiatan yang Izin Lingkungan Hidup, Izin PPLH yang Diterbitkan oleh Pemerintah Daerah Kabupaten/Kota	50	Laporan	39.150.000	100	35,00	%	88,43	%	11.500.000	10.169.000	%	25,97	Persen	39.150.000	10.169.000	25,97	- Kerja sama Tim dalam kegiatan pengawasan ke perusahaan-perusahaan ' - Data dan Informasi yang lengkap (seperti periizinan, dokumen lingkungan) oleh perusahaan	- Kurangnya sarana dan prasarana untuk ke lapangan (seperti mobil, alat laboratorium yang masih kurang) ' - Minim nya dana kegiatan pengawasan ' - keterlambatan dalam penyampaian laporan lingkungan (UKL - UPL)	- Penambahan anggaran dalam kegiatan pengawasan ' - controling laporan lingkungan (UKL-UPL) setiap tiga bulan sekali ke perusahaan ' - Diperlukan adanya bimbingan teknis atau diklat-diklat teknis yang berhubungan dengan lingkungan	Meningkatnya akuntabilitas penyelenggaraan pemerintahan	Dinas Lingkungan Hidup Bengkulu Tengah
2.1.6	Program Pengelolaan Sampah	Persentase Penanganan dan Pengurangan Sampah	15,96	Ton/Tahun	1.187.100.000	100	61,07	%	64,34	%	327.950.000	211.002.600	%	17,77	Persen	1.187.100.000	211.002.600	17,77	Konsistensi Perencanaan Penganggaran dan Pelaksanaan	- Kekurangan Prasarana dan Sarana Pengelolaan Persampahan - Lahan TPA yang Belum ideal	- Penambahan Anggaran Untuk Sarana Prasarana Persampahan dan Penambahan Lahan TPA	Meningkatnya akuntabilitas penyelenggaraan pemerintahan	Dinas Lingkungan Hidup Bengkulu Tengah
2.1.6.1	Kegiatan Pengelolaan Sampah	Persentase Penanganan dan Pengurangan Sampah	15,96	Ton/Tahun	1.176.950.000	100	61,07	%	64,34	%	327.950.000	211.002.600	%	17,93	Persen	1.176.950.000	211.002.600	17,93	Konsistensi Perencanaan Penganggaran dan Pelaksanaan	- Kekurangan Prasarana dan Sarana Pengelolaan Persampahan - Lahan TPA yang Belum ideal	- Penambahan Anggaran Untuk Sarana Prasarana Persampahan dan Penambahan Lahan TPA	Meningkatnya akuntabilitas penyelenggaraan pemerintahan	Dinas Lingkungan Hidup Bengkulu Tengah
2.1.6.1.1	Penanganan sampah melalui pengangkutan	Terlaksananya Penanganan sampah melalui pengangkutan	15,96	Ton/Tahun	1.176.950.000	100	20,00	%	64,34	%	327.950.000	211.002.600	%	17,93	Persen	1.176.950.000	211.002.600	17,93	Konsistensi Perencanaan Penganggaran dan Pelaksanaan	- Kekurangan Prasarana dan Sarana Pengelolaan Persampahan - Lahan TPA yang Belum ideal	- Penambahan Anggaran Untuk Sarana Prasarana Persampahan dan Penambahan Lahan TPA	Meningkatnya akuntabilitas penyelenggaraan pemerintahan	Dinas Lingkungan Hidup Bengkulu Tengah
2.1.6.1	PEMBINAAN DAN PENGAWASAN PENGELOLAAN SAMPAH YANG DISELENGGARAKAN OLEH PIHAK SWASTA	PERSENTASE PEMBINAAN DAN PENGAWASAN PENGELOLAAN SAMPAH YANG DISELENGGARAKAN OLEH PIHAK SWASTA	100	%	10.150.000	100	0,00	%	0,00	%	-	-	%	-	Persen	10.150.000	-	-	Konsistensi Perencanaan Penganggaran dan Pelaksanaan	- Kekurangan Prasarana dan Sarana Pengelolaan Persampahan - Lahan TPA yang Belum ideal	- Penambahan Anggaran Untuk Sarana Prasarana Persampahan dan Penambahan Lahan TPA	Meningkatnya akuntabilitas penyelenggaraan pemerintahan	Dinas Lingkungan Hidup Bengkulu Tengah
2.1.6.1.1	Monitoring dan Evaluasi Pemenuhan Target dan Standar Pelayanan Pengelolaan Sampah	Terlaksananya Monitoring dan Evaluasi Pemenuhan Target dan Standar Pelayanan Pengelolaan Sampah	1	Kegiatan	10.150.000	100	0,00	%	0,00	%	-	-	%	-	Persen	10.150.000	-	-	Konsistensi Perencanaan Penganggaran dan Pelaksanaan	- Kekurangan Prasarana dan Sarana Pengelolaan Persampahan - Lahan TPA yang Belum ideal	- Penambahan Anggaran Untuk Sarana Prasarana Persampahan dan Penambahan Lahan TPA	Meningkatnya akuntabilitas penyelenggaraan pemerintahan	Dinas Lingkungan Hidup Bengkulu Tengah

3.28	PROGRAM KONSERVASI SUMBER DAYA ALAM HAYATI DAN EKOSISTEMNYA	PERSENTASE PROGRAM KONSERVASI SUMBER DAYA ALAM HAYATI DAN EKOSISTEMNYA	100	%	235.969.000	100	0,00	%	60,86	%	20.000.000	12.172.000	%	5,16	Persen	235.969.000	12.172.000	5,16	Konsistensi Perencanaan Penganggaran dan Pelaksanaan	Kurangnya Anggaran untuk Melaksanakan Perencanaan Pengelolaan TAHURA	Sudah Membuat Nota Dinas untuk Penambahan Anggaran dalam Pelaksanaan Perencanaan Pengelolaan TAHURA	Meningkatnya akuntabilitas penyelenggaraan Pengelolaan Taman Hutan Raya TAHURA Rajolelo	Dinas Lingkungan Hidup Bengkulu Tengah (UPTD TAHURA)
3.28.04	PENGELOLAAN TAMAN HUTAN RAYA (TAHURA) KABUPATEN/KOTA	PERSENTASE PEMBINAAN DAN PENGAWASAN PENGELOLAAN SAMPAH YANG DISELENGGARAKAN OLEH PIHAK SWASTA	100	%	235.969.000	100	0,00	%	60,86	%	20.000.000	12.172.000	%	5,16	Persen	235.969.000	12.172.000	5,16	Konsistensi Perencanaan Penganggaran dan Pelaksanaan	Kurangnya Anggaran untuk Melaksanakan Perencanaan Pengelolaan TAHURA	Sudah Membuat Nota Dinas untuk Penambahan Anggaran dalam Pelaksanaan Perencanaan Pengelolaan TAHURA	Meningkatnya akuntabilitas penyelenggaraan Pengelolaan Taman Hutan Raya TAHURA Rajolelo	Dinas Lingkungan Hidup Bengkulu Tengah (UPTD TAHURA)
3.28.04.2	Perencanaan Pengelolaan TAHURA	Terlaksananya Penyusunan Dokumen Perencanaan Pengelolaan TAHURA	1	Dokumen	235.969.000	100	0,00	%	60,86	%	20.000.000	12.172.000	%	5,16	Persen	235.969.000	12.172.000	5,16	Konsistensi Perencanaan Penganggaran dan Pelaksanaan	Kurangnya Anggaran untuk Melaksanakan Perencanaan Pengelolaan TAHURA	Sudah Membuat Nota Dinas untuk Penambahan Anggaran dalam Pelaksanaan Perencanaan Pengelolaan TAHURA	Meningkatnya akuntabilitas penyelenggaraan Pengelolaan Taman Hutan Raya TAHURA Rajolelo	Dinas Lingkungan Hidup Bengkulu Tengah (UPTD TAHURA)
Rata-rata capaian kinerja (%)								%		%						-	-						
Predikat kinerja																							

DINAS KEPENDUDUKAN DAN PENCATATAN SIPIL

Kode	Tujuan/Sasaran/ Program/ Kegiatan/Sub Kegiatan	Indikator Kinerja Tujuan, Sasaran, Program (*outcome*)/ Kegiatan (*output*)/Sub Kegiatan (Sub output)	Target Kinerja dan Anggaran Renja Tahun 2025			Bobot Kinerja	Kinerja dan Realiasasi Anggaran Setiap Triwulan							Capaian Kinerja dan Realiasasi Anggaran Triwulan Is.d IV Renja Perangkat Daerah Tahun 2025					Faktor pendorong keberhasilan kinerja	Faktor penghambat pencapaian kinerja	Tindak lanjut yang diperlukan dalam triwulan berikutnya	Mendukung sasaran RKPD Tahun 2025	Perangkat Daerah
			Kinerja		Pagu Indikatif (Rp.)	(%)	Triwulan I																
			Target	Satuan			Target Kinerja	Satuan (%)	Realisasi Kinerja	Satuan (%)	Pagu Indikatif (Rp.)	Realisasi Anggaran	Satuan (%)	Capaian Kinerja	Satuan (%)	Pagu Indikatif (Rp.)	Realisasi Anggaran	Satuan (%)					
(1)	(2)	(3)	(4)	(5)	(6)	(7) = (4)/(4)*100	(8)	(9)	(10)	(11)	(12)	(13)	(14)	(36)=(10)+(17)+(24)+(31)	(37)	(38) = (12)+(19)+(26)+(33)	(39) =(13)+(20)+(27)+(34)	(40)	(41)	(42)	(43)	(44)	(45)
1	Tujuan : Meningkatnya Tata Kelola Kinerja OPD	Nilai Evaluasi SAKIP	B	Nilai																			
1,1	Sasaran : Meningkatnya Tata Kelola Kinerja OPD	Nilai Evaluasi SAKIP	B	Nilai																			
2.12.01	PROGRAM PENUNJANG URUSAN PEMERINTAHAN DAERAH KABUPATEN/KOTA	Jumlah pelayanan administrasi perkantoran yang di laksanakan	12	bulan																			
2.12.01.2.01	Kegiatan Perencanaan, Penganggaran, dan Evaluasi Kinerja Perangkat Daerah	persentase Dokumen Perencanaan, Penganggaran dan Evaluasi Kinerja Perangkat Daerah	100	persen																			
2.12.01.2.01.01	Sub Kegiatan Penyusunan Dokumen Perencanaan Perangkat Daerah	Jumlah Doumen Perencanaan Perangkat Daerah disusun	5	Dokumen	12.973.000	100,00	2	40%	2	40%	3.243.250	-	0,00%	2	40%	3.243.250	-	0,00%	Ketersediaan Fasilitas sarana dan prasarana pelayanan	Usia dan Kondisi fasilitas sarana dan prasarana yang sudah tua	penambahan dan peremajaan sarana dan prasarana pelayanan	Ya	Dukcapil
2.12.01.2.01.06	Sub Kegiatan Koordinasi dan Penyusunan Laporan Capaian Kinerja dan Ikhtisar Realisasi Kinerja SKPD	Jumlah Laporan Sakip yang disusun	3	Laporan	6.350.000	100,00	1	33%	1	33%	1.587.500	-	0,00%	1	33%	1.587.500	-	0,00%	Ketersediaan Fasilitas sarana dan prasarana pelayanan	Usia dan Kondisi fasilitas sarana dan prasarana yang sudah tua	penambahan dan peremajaan sarana dan prasarana pelayanan	Ya	Dukcapil

2.12.01.2.01.07	Sub Kegiatan Evaluasi Kinerja Perangkat Daerah	Jumlah Laporan Evaluasi Kinerja terhadap SKPD	1	Laporan	5.850.000	100,00	0	0%	0	0%	1.462.500	-	0,00%	0	0%	1.462.500	-	0,00%	Ketersediaan Fasilitas sarana dan prasarana pelayanan	Usia dan Kondisi fasilitas sarana dan prasarana yang sudah tua	penambahan dan peremajaan sarana dan prasarana pelayanan	Ya	Dukcapil
2.12.01.2.02	Kegiatan Administrasi Keuangan Perangkat Daerah	Persentase Dokumen Keuangan Perangkat Daerah	100	persen							-												
2.12.01.2.02.01	Sub Kegiatan Penyediaan Gaji dan Tunjangan ASN	Jumlah orang yang menerima Gaji dan Tunjangan ASN	270	orang/bulan	3.161.144.283	100,00	63	23%	63	23%	790.286.071	899.670.224	28,46%	63	23%	790.286.071	899.670.224	28,46%	Ketersediaan Fasilitas sarana dan prasarana pelayanan	Usia dan Kondisi fasilitas sarana dan prasarana yang sudah tua	penambahan dan peremajaan sarana dan prasarana pelayanan	Ya	Dukcapil
2.12.01.2.02.05	Sub Kegiatan Koordinasi dan Penyusunan Laporan Keuangan Akhir Tahun SKPD	Jumlah Laporan Keuangan Akhir tahun SKPD	1	Laporan	6.015.000	100,00	1	100%	1	100%	1.503.750	-	0,00%	1	100%	1.503.750	-	0,00%	Ketersediaan Fasilitas sarana dan prasarana pelayanan	Usia dan Kondisi fasilitas sarana dan prasarana yang sudah tua	penambahan dan peremajaan sarana dan prasarana pelayanan	Ya	Dukcapil
2.12.01.2.06	Kegiatan Administrasi Umum Perangkat Daerah	Jumlah Penyediaan Kebutuhan Umum Perangkat Daerah	12	bulan							-												
2.12.01.2.06.01	Sub Kegiatan Penyediaan Komponen Instalasi Listrik/Penerangan Bangunan Kantor	Jumlah Paket Komponen Instalasi Listrik/Penerangan bangunan Kantor	2	paket	6.500.000	100,00	1	50%	1	50%	1.625.000	-	0,00%	1	50%	1.625.000	-	0,00%	Ketersediaan Fasilitas sarana dan prasarana pelayanan	Usia dan Kondisi fasilitas sarana dan prasarana yang sudah tua	penambahan dan peremajaan sarana dan prasarana pelayanan	Ya	Dukcapil
2.12.01.2.06.02	Sub Kegiatan Penyediaan Peralatan dan Perlengkapan Kantor	Jumlah Paket Peralatan dan perlengkapan Kantor	2	paket	-	100,00	2	100%	2	100%	-	-	#DIV/0!	2	100%	-	-	#DIV/0!	Ketersediaan Fasilitas sarana dan prasarana pelayanan	Usia dan Kondisi fasilitas sarana dan prasarana yang sudah tua	penambahan dan peremajaan sarana dan prasarana pelayanan	Ya	Dukcapil
2.12.01.2.06.04	Sub Kegiatan Penyediaan Bahan Logistik Kantor	Jumlah Paket Bahan logistik kantor yang disediakan	5	paket	32.500.000	100,00	2	40%	2	40%	8.125.000	-	0,00%	2	40%	8.125.000	-	0,00%	Ketersediaan Fasilitas sarana dan prasarana pelayanan	Usia dan Kondisi fasilitas sarana dan prasarana yang sudah tua	penambahan dan peremajaan sarana dan prasarana pelayanan	Ya	Dukcapil
2.12.01.2.06.01	Sub Kegiatan Pengadaan Pakaian Dinas dan Atribut Perlengkapan	Pengadaan Pakain Dinas	2	paket	-	100,00	2	100%	2	100%	-	-	#DIV/0!	2	100%	-	-	#DIV/0!	Ketersediaan Fasilitas sarana dan prasarana pelayanan	Usia dan Kondisi fasilitas sarana dan prasarana yang sudah tua	penambahan dan peremajaan sarana dan prasarana pelayanan	Ya	Dukcapil
2.12.01.2.06.05	Sub Kegiatan Penyediaan Barang Cetakan dan Penggandaan	Jumlah Paket Barang Cetakan dan Penggandaan yang disediakan	2	paket	6.800.000	100,00	2	100%	1	50%	1.700.000	-	0,00%	1	50%	1.700.000	-	0,00%	Ketersediaan Fasilitas sarana dan prasarana pelayanan	Usia dan Kondisi fasilitas sarana dan prasarana yang sudah tua	penambahan dan peremajaan sarana dan prasarana pelayanan	Ya	Dukcapil

2.12.01.2.06.06	Sub Kegiatan Penyediaan Bahan Bacaan dan Peraturan Perundang-undangan	Jumlah Dokumen Bahan Bacaan	3	Dokumen	23.000.000	100,00	1	33%	1	33%	5.750.000	-	0,00%	1	33%	5.750.000	-	0,00%	Ketersediaan Fasilitas sarana dan prasarana pelayanan	Usia dan Kondisi fasilitas sarana dan prasarana yang sudah tua	penambahan dan peremajaan sarana dan prasarana pelayanan	Ya	Dukcapil
2.12.01.2.06.08	Sub Kegiatan Fasilitasi Kunjungan Tamu	Jumlah Laporan Fasilitasoi Kunjungan Tamu	1	Laporan	9.000.000	100,00	1	100%	1	100%	2.250.000	-	0,00%	1	100%	2.250.000	-	0,00%	Ketersediaan Fasilitas sarana dan prasarana pelayanan	Usia dan Kondisi fasilitas sarana dan prasarana yang sudah tua	penambahan dan peremajaan sarana dan prasarana pelayanan	Ya	Dukcapil
2.12.01.2.06.09	Sub Kegiatan Penyelenggaraan Rapat Koordinasi dan Konsultasi SKPD	Jumlah Laporan pelaksanaan Koordinasi dan Konsultasi SKPD	1	Laporan	40.000.000	100,00	1	100%	1	100%	10.000.000	-	0,00%	1	100%	10.000.000	-	0,00%	Ketersediaan Fasilitas sarana dan prasarana pelayanan	Usia dan Kondisi fasilitas sarana dan prasarana yang sudah tua	penambahan dan peremajaan sarana dan prasarana pelayanan	Ya	Dukcapil
2.12.01.2.07	Pengadaan Barang Milik Daerah Penunjang Urusan Pemerintah Daerah	Persentase Pengadaan Barang Milik Daerah Penunjang Urusan Pemerintah Daerah	100	persen							-					-	-						
2.12.01.2.07.05	Pengadaan Mebel	Jumlah Paket Mebel yang disediakan	2	paket	-	100,00	1	50%	1	50%	-	-	#DIV/0!	1	50%	-	-	#DIV/0!	Ketersediaan Fasilitas sarana dan prasarana pelayanan	Usia dan Kondisi fasilitas sarana dan prasarana yang sudah tua	penambahan dan peremajaan sarana dan prasarana pelayanan	Ya	Dukcapil
2.12.01.2.08	Kegiatan Penyediaan Jasa Penunjang Urusan Pemerintahan Daerah	jumlah Penyediaan Jasa Penunjang urusan Pemerintah pada SKPD	12	bulan							-					-	-						
2.12.01.2.08.01	Sub Kegiatan Penyediaan Jasa Surat Menyurat	Jumlah Laporan Penyediaan jasa Surat menyurat	1	Laporan	2.290.000	100,00	1	100%	1	100%	572.500	-	0,00%	1	100%	572.500	-	0,00%	Ketersediaan Fasilitas sarana dan prasarana pelayanan	Usia dan Kondisi fasilitas sarana dan prasarana yang sudah tua	penambahan dan peremajaan sarana dan prasarana pelayanan	Ya	Dukcapil
2.12.01.2.08.02	Sub Kegiatan Penyediaan Jasa Komunikasi, Sumber Daya Air dan Listrik	Jumlah Laporan Pemyediaan Jasa Komunikasi, SDA dan Listrik	1	Laporan	60.000.000	100,00	1	100%	1	100%	15.000.000	-	0,00%	1	100%	15.000.000	-	0,00%	Ketersediaan Fasilitas sarana dan prasarana pelayanan	Usia dan Kondisi fasilitas sarana dan prasarana yang sudah tua	penambahan dan peremajaan sarana dan prasarana pelayanan	Ya	Dukcapil
2.12.01.2.08.04	Sub Kegiatan Penyediaan Jasa Pelayanan Umum Kantor	Jumlah Laporan penyediaan Jasa Pelayanan Umum Kantor	1	Laporan	244.593.600	100,00	1	100%	1	100%	61.148.400	101.520.000	41,51%	1	100%	61.148.400	101.520.000	41,51%	Ketersediaan Fasilitas sarana dan prasarana pelayanan	Usia dan Kondisi fasilitas sarana dan prasarana yang sudah tua	penambahan dan peremajaan sarana dan prasarana pelayanan	Ya	Dukcapil
2.12.01.2.09	Kegiatan Pemeliharaan Barang Milik Daerah Penunjang Urusan Pemerintahan Daerah	Persentase Barang Milik Daerah yang terpelihara	100	persen							-					-	-						

2.12.01.2.09	Penyediaan Jasa Pemeliharaan, Biaya Pemeliharaan, Pajak, dan Perizinan Kendaraan Dinas Operasional atau Lapangan	Jumlah Kendaraan Dinas operasional yang dipelihara	12	unit	104.830.000	100,00	3	25%	3	25%	26.207.500	-	0,00%	3	25%	26.207.500	-	0,00%	Ketersediaan Fasilitas sarana dan prasarana pelayanan	Usia dan Kondisi fasilitas sarana dan prasarana yang sudah tua	penambahan dan peremajaan sarana dan prasarana pelayanan	Ya	Dukcapil
2.12.01.2.09.06	Sub Kegiatan Pemeliharaan Peralatan dan Mesin Lainnya	Jumlah peralatan dan mesin yang dipelihara	25	unit	18.600.000	100,00	5	20%	4	16%	4.650.000	-	0,00%	4	16%	4.650.000	-	0,00%	Ketersediaan Fasilitas sarana dan prasarana pelayanan	Usia dan Kondisi fasilitas sarana dan prasarana yang sudah tua	penambahan dan peremajaan sarana dan prasarana pelayanan	Ya	
2	Tujuan : Meningkatnya Kualitas Pelayanan Kependudukan dan Pencatatan Sipil	Indeks Kepuasan Masyarakat (IKM) pada Pelayanan Kependudukan dan Pencatatan Sipil	85	Nilai							-				Nilai	-	-						
02:01	Sasaran : Meningkatnya kualitas pelayanan kependudukan dan pencatatan sipil	Indeks Kepuasan Masyarakat (IKM) pada Pelayanan Kependudukan dan Pencatatan Sipil	85	Nilai							-				Nilai	-	-						
2.12.02	PROGRAM PENDAFTARAN PENDUDUK	-. Persentase wajib KTP yang telah memiliki KTP elektronik -. Persentase kepemilikan KIA usia 0-16 tahun	100 69,60	persen persen							-					-	-						
2.12.02.2.01	Kegiatan Pelayanan Pendaftaran Penduduk	Jumlah Pelaksanaan Pelayanan Pendaftaran Penduduk	12	bulan							-					-	-						
2.12.02.2.01.02	Sub Kegiatan Pencatatan, Penatausahaan dan Penerbitan	Jumlah Dokumen Hasil Pencatatan, pendaftaran penduduk	1	Dokumen	20.000.000	100,00	1	100%	1	100%	5.000.000	-	0,00%	1	100%	5.000.000	-	0,00%	Ketersediaan Fasilitas sarana dan prasarana pelayanan	Usia dan Kondisi fasilitas sarana dan prasarana yang sudah	penambahan dan peremajaan sarana dan prasarana	Ya	Dukcapil
2.12.02.2.03	Kegiatan Penyelenggaraan Pendaftaran Penduduk	Persentase Kecamatan mendapat pelayanan Keliling Pendaftaran Penduduk	100	persen							-					-	-						
	Sub Kegiatan Pelayanan secara Aktif Pendaftaran Peristiwa Kependudukan dan Pencatatan Peristiwa Penting	Jumlah Dokumen	1	Dokumen	13.500.000	100,00	1	100%	1	100%	3.375.000	-	0,00%	1	100%	3.375.000	-	0,00%	tingginya Minat masyarakat dalam pengurusan Adminduk	Belum tersedianya Kendaraan untuk Pelayanan Keliling Jemput bola	mengupayakan ketersediaan Sarana dan prasarana jemput bola	Ya	Dukcapil
2.12.03	PROGRAM PROGRAM PENCATATAN SIPIL	Persentase kepemilikan akta kelahiran anak usia 0-18 tahun	100	persen							-					-	-						

2.12.03.2.01	Kegiatan Pelayanan Pencatatan Sipil	Jumlah Pelaksanaan Pelayanan Pencatatan Sipil	12	bulan							-					-	-						
2.12.03.2.01.01	Sub Kegiatan Pencatatan, Penatausahaan dan Penerbitan Dokumen atas Pelaporan Peristiwa Penting	Jumlah Dokumen	1	Dokumen	15.000.000	100,00	1	100%	1	100%	3.750.000	-	0,00%	1	100%	3.750.000	-	0,00%	Ketersediaan Fasilitas sarana dan prasarana pelayanan	Usia dan Kondisi fasilitas sarana dan prasarana yang sudah tua	penambahan dan peremajaan sarana dan prasarana pelayanan	Ya	Dukcapil
2.12.03.2.02	Kegiatan Penyelenggaraan Pencatatan Sipil	persentase Kecamatan mendapat pelayanan Keliling Pencatatan Sipil	100	persen							-					-	-						
2.12.03.2.02.04	Sub Kegiatan Pelayanan Secara Aktif Pendaftaran Peristiwa	Jumlah Laporan	1	Laporan	13.500.000	100,00	1	100%	1	100%	3.375.000	-	0,00%	1	100%	3.375.000	-	0,00%	tingginya Minat masyarakat dalam pengurusan Adminduk	Belum tersedianya Kendaraan untuk Pelayanan	mengupayakan ketersediaan Sarana dan prasarana jemput bola	Ya	Dukcapil
2.12.04	PROGRAM PENGELOLAAN INFORMASI ADMINISTRASI KEPENDUDUKAN	-. Persentase Peningkatan Pelayanan Hak Akses	19,51	persen							-					-	-						
2.12.04.2.01	Kegiatan Pengumpulan Data Kependudukan dan Pemanfaatan dan Penyajian Database Kependudukan	-. Persentase Peningkatan Pelayanan Hak Akses	19,51	persen							-					-	-						
2.12.04.2.01.02	Sub Kegiatan Kerjasama Pemanfaatan Data Kependudukan	Jumlah Dokumen	1	Dokumen	31.590.000	100,00	1	100%	1	100%	7.897.500	-	0,00%	1	100%	7.897.500	-	0,00%	pemahaman OPD pengguna terkait Pemanfaatan Data Adminduk	Kurangnya ketersediaan jaringan VpN sebagai fasilitas komunikasi data	perlunya peningkatan ketersediaan Jaringan Komuniasi Data	Ya	Dukcapil
2.12.04.2.03	Kegiatan Penyelenggaraan Pengelolaan Informasi Administrasi Kependudukan	Jumlah Pelaksanaan Pengelolaan Informasi Administrasi Kependudukan	12	bulan							-					-	-						
2.12.04.2.03.07	Sub Kegiatan Komunikasi, Informasi, dan Edukasi Kepada Pemangku Kepentingan dan Masyarakat	Jumlah Dokumen	1	Dokumen	268.446.800	100,00	1	100%	1	100%	67.111.700	-	0,00%	1	100%	67.111.700	-	0,00%	ketersediaan anggaran	-	peningkatan anggaran kegiatan	Ya	Dukcapil
2.12.04.2.04	Kegiatan Pembinaan dan Pengawasan Pengelolaan Informasi Administrasi Kependudukan	Persentase desa/kelurahan tertib adminduk	100	persen							-					-	-						

2.12.04.2.04.01	Sub Kegiatan Pembinaan dan Pengawasan terkait Pengelolaan Informasi Administrasi Kependudukan	Jumlah Laporan Hasil Pembinaan	1	Laporan	21.000.000	100,00	1	100%	1	100%	5.250.000	-	0,00%	1	100%	5.250.000	-	0,00%	ketersediaan anggaran	-	peningkatan anggaran kegiatan	Ya	Dukcapil
2.12.05	PROGRAM PENGELOLAAN PROFIL KEPENDUDUKAN	Persentase Dokumen dan Informasi Kependudukan	100	persen							-					-	-						
2.12.05.2.01	Kegiatan Penyusunan Profil Kependudukan	Persentase Dokumen dan Informasi Kependudukan	100	persen							-												
2.12.05.2.01.02	Sub Kegiatan Penyusunan Profil Data Perkembangan dan Proyeksi Kependudukan serta Kebutuhan yang lain	Jumlah Dokumen Profil dan Data Aggregat Penduduk	3	Dokumen	4.850.000	100,00	1	33%	1	33%	1.212.500	-	0,00%	1	33%	1.212.500	-	0,00%	ketersediaan anggaran	-	peningkatan anggaran kegiatan	Ya	Dukcapil
Rata-rata capaian kinerja (%)						100,00	3,7	72,16%	4	70,16%	22.436.590,67	37.081.119	#DIV/0!	#DIV/0!	64,81%	32.534.016	34.523.801	#DIV/0!					
Predikat kinerja																							

DINAS PERHUBUNGAN

Kode	Tujuan/Sasaran/ Program/ Kegiatan/Sub Kegiatan	Indikator Kinerja Tujuan, Sasaran, Program (*outcome*)/ Kegiatan (*output*)/Sub Kegiatan (Sub output)	Target Kinerja dan Anggaran Renja Tahun 2025			Bobot Kinerja	Kinerja dan Realiasasi Anggaran Setiap Triwulan							Capaian Kinerja dan Realiasasi Anggaran Triwulan Is.d IV Renja Perangkat Daerah Tahun 2025					Faktor pendorong keberhasilan kinerja	Faktor penghambat pencapaian kinerja	Tindak lanjut yang diperlukan dalam triwulan berikutnya	Mendukung sasaran RKPD Tahun 2022	Perangkat Daerah
							Triwulan I																
			Kinerja		Pagu Indikatif (Rp.)	(%)	Target Kinerja	Satuan (%)	Realisasi Kinerja	Satuan (%)	Pagu Indikatif (Rp.)	Realisasi Anggaran	Satuan (%)	Capaian Kinerja	Satuan (%)	Pagu Indikatif (Rp.)	Realisasi Anggaran	Satuan (%)					
			Target	Satuan																			
(1)	(2)	(3)	(4)	(5)	(6)	(7) = (4)/(4)*100	(8)	(9)	(10)	(11)	(12)= anggaran kas TW I	(13)=Realisasi anggaran TW I/Kolom (12) *100	(14)	(36)=(10)+(17)+(24)+(31)	(37)	(38) = (12)+(19)+(26)+(33)	(39) =(13)+(20)+(27)+(34)	(40)	(41)	(42)	(43)	(44)	(45)
1	*Tujuan: Meningkatnya Tata Kelola OPD*	*Nilai Pelaksanaan anggaran (Nilai Evaluasi SAKIP)*													*%*			*%*					*DISHUB*
1,1	*Sasaran : Meningkatnya Tata Kelola OPD*	*Nilai Pelaksanaan anggaran(Nilai Evaluasi SAKIP)*	*BB*	*Nilai*	*5.084.210.878*	*100*	*25*	*%*	*24*	*%*	*1.271.052.719,00*	*20:05*	*%*	*26*	*%*	*1.143.947.447*	*20:05*	*%*					*DISHUB*
2.07.01	*PROGRAM PENUNJANG URUSAN PEMERINTAHAN KAB/KOTA*	*Persentase Jenis Kegiatan Pelaksanaan Penunjang Urusan Pemerintah Daerah*	*100*	*%*	*5.084.210.878*	*100*	*25*	*%*	*24*	*%*	*1.271.052.719*	*20:05*	*%*	*26*	*%*	*1.143.947.447*	*20:05*	*%*					*DISHUB*
2.15.01.2.01	*Kegiatan Perencanaan,Pengangguran,dan Evaluasi Kinerja Perangkat Daerah*	*Persentase Dokumen Perencanaan Pengganggaran yang disusun*	100	%	43.399.000	100	25	%	25	%	15.528.750	22.5	%	27.5	%	6.528.000,00	22.5	%		ketidaksesuaian antara proses pelaksanaan kegiatan dengan proses penganggaran	mempercepat proses realisasi anggaran dan pelaksanaan kegiatan		DISHUB
2.07.01.1.01.01	Penyusunan Dokumen Perencanaan Perangkat Daerah	Jumlah Dokumen Perencanaan yang disusun	5	Dokumen	28.254.000	100	25	%	25,00	%	10.750.000,00	16,00	%	30,00	%	2.350.000,00	16,00	%		Realisasi Anggaran kas tidak sesuai dengan permintaan Pengajuan yang dikeluarkan dan ada beberapa rekening belanja yang belum bisa dijalankan pada TW I	mempercepat proses realisasi anggaran dan pelaksanaan kegiatan		DISHUB

2.07.01.1.01.06	Koordinasi dan Penyusunan Laporan Capaian Kinerja dan Ikhtisar Realisasi Kinerja SKPD	Jumlah laporan capaian kinerja dan laporan realisasi kinerja OPD	4	Dokumen	15.147.000	100	25	%	25,00	%	4.778.750,00	14,00	%	25,00	%	4.778.750,00	14,00	%		Jadwal Pelaksanaan kegiatan tidak sesuai dengan proses penganggaran	mempercepat proses realisasi anggaran dan pelaksanaan kegiatan		DISHUB
2.15.01.02	*Kegiatan Administrasi Keuangan Perangkat Daerah*	*Jumlah Penyediaan Administrasi Keuangan Perangkat Daerah*	*12*	*bulan*	4.113.773.378	*100*	*25,00*	*%*	*25,00*	*%*	*1.028.443.344*	25,50	*%*	*25,00*	*%*	*1.028.443.344*	25,50	*%*	ketepatan antara proses perencanaan penganggaran dan pelaksanaan kegiatan		*mempercepat proses pencairan dan pelaksanaan kegiatan*		*DISHUB*
2.07.01.1.02.01	Penyediaan Gaji dan Tunjangan ASN	Tersedianya Pemabayaran Gaji dan Tunjangan ASN Dinas	1	Tahun	4.113.773.378	100	25,00	%	25,10	%	1.028.443.344	25,00	%	25,10	%	1.028.443.344	25,00	%	ketepatan antara proses perencanaan penganggaran dan pelaksanaan kegiatan				DISHUB
2.15.01.2.06	*Administrasi Umum Perangkat Daerah*	*Jumlah Penyediaan Administrasi Umum Perangkat Daerah*	*6*	*kegiatan*	*200.878.000*	*100*	*25*	*%*	*25*	*%*	*62.925.000*	21,00	*%*	*26*	*%*	*47.425.000*	21,00	*%*		*ketidaksesuaian pelaksanaan kegiatan dan realisasi anggaran kas*	*mempercepat proses pelaksanaan kegiatan dan proses pencairan*		*DISHUB*
2.15.01.02.06.01	Penyediaan Komponen Instalasi Listrik/Penerangan Bangunan Kantor	Jumlah Penyediaan Komponen Alat Listrik	7	jenis	4.000.000	100	25,00	%	25,00	%	1.000.000	16,58	%	25,00	%	1.000.000	16,58	%		ketidaksesuaian pelaksanaan kegiatan dan realisasi anggaran kas	mempercepat proses pelaksanaan kegiatan dan proses pencairan		DISHUB
2.15.01.2.06.04	Penyediaan Bahan Logistik Kantor	Jumlah Penyediaan Bahan Logistik Kantor	40	jenis	48.300.000	100	25	%	25	%	12.075.000,00	19,00	%	25,98	%	12.075.000,00	19,00	%		ketidaksesuaian pelaksanaan kegiatan dan realisasi anggaran kas	mempercepat proses pelaksanaan kegiatan dan proses pencairan		DISHUB
2.15.01.2.06.05	penyedia barang cetakan	Jumlah Dokumen barang cetakan	7	jenis	5.678.000	100	25	%	25,00	%	1.250.000	22,11	%	25,00	%	1.250.000	22,11	%		ketidaksesuaian pelaksanaan kegiatan dan realisasi anggaran kas	mempercepat proses pelaksanaan kegiatan dan proses pencairan		DISHUB
2.15.01.2.06.06	Penyediaan Bahan Bacaan dan Peraturan Perundang - Undangan	Jumlah Penyediaan Bahan Bacaan dan Peraturan Perundang-undangan	1200	ex	15.000.000	100	25,00	%	18,20	%	2.850.000	21,00	%	18,20	%	2.850.000	21,00	%		ketidaksesuaian pelaksanaan kegiatan dan realisasi anggaran kas	mempercepat proses pelaksanaan kegiatan dan proses pencairan		DISHUB
2.15.01.2.06.08	litas Kunjungan Ta	Jumlah Penyediaan Makanan dan Minuman	1000	kotak	20.000.000	100	25	%	25	%	5.750.000	25,00	%	25	%	5.750.000	25,00	%	ketepatan antara proses perencanaan penganggaran dan pelaksanaan kegiatan	ketidaksesuaian pelaksanaan kegiatan dan realisasi anggaran kas	mempercepat proses pelaksanaan kegiatan dan proses pencairan		DISHUB

2.15.01.2.06.09	penyelenggara rapat koordinasi dan konsultasi SKPD	Jumlah Perjalanan dinas	1	Tahun	110.000.000	100	25	%	25,00	%	40.000.000	20,00	%	25,00	%	24.500.000	20,00	%	ketepatan antara proses perencanaan penganggaran dan pelaksanaan kegiatan	ketidaksesuaian pelaksanaan kegiatan dan realisasi anggaran kas	mempercepat proses pelaksanaan kegiatan dan proses pencairan		DISHUB
2.15.01.2.08	*penyediaan jasa penunjang urusan pemerintah*	*Jumlah Penyediaan jasa penunjang*	*3*	*kegiatan*	*562.340.000*	*100*	*25*	*%*	*25.5*	*%*	*21.596.500*	*26,00*	*%*	*25.5*	*%*	*21.596.500*	*26,00*	*%*	ketepatan antara proses perencanaan penganggaran dan pelaksanaan kegiatan	*ketidaksesuaian pelaksanaan kegiatan dan realisasi anggaran kas*	*mempercepat proses pelaksanaan kegiatan dan proses pencairan*		DISHUB
2.15.01.2.08.01	Penyediaan Jasa surat Menyurat	Jumlah Penyediaan jasa surat menyurat	200	lembar	3.000.000	100	25,00	%	20,00	%	500.000	10,00	%	20,00	%	500.000	10,00	%		*ketidaksesuaian pelaksanaan kegiatan dan realisasi anggaran kas*	*mempercepat proses pelaksanaan kegiatan dan proses pencairan*		DISHUB
2.15.01.2.08.01	Penyediaan Jasa Komunikasi, Sumber Daya Air dan Listrik	Jumlah Penyediaan Jasa Komunikasi, Sumber Daya Air dan Listrik	12	bulan	17.540.000	100	25,00	%	25,00	%	5.650.000	23,93	%	25,00	%	5.650.000	23,93	%	ketepatan antara proses perencanaan penganggaran dan pelaksanaan kegiatan	ketidaksesuaian pelaksanaan kegiatan dan realisasi anggaran kas	mempercepat proses pelaksanaan kegiatan dan proses pencairan		DISHUB
2.15.01.2.08.04	Penyediaan Jasa Pelayanan Umum Kantor	Jumlah Jasa Pelayanan Umum Kantor	52	orang	541.180.000	100	25	%	24,00	%	15.446.500	15,00	%	25,83	%	15.446.500	15,00	%	ketepatan antara proses perencanaan penganggaran dan pelaksanaan kegiatan	ketidaksesuaian pelaksanaan kegiatan dan realisasi anggaran kas	mempercepat proses pelaksanaan kegiatan dan proses pencairan		DISHUB
2.15.01.2.09	*Pemeliharaan Barang Milik Daerah Penunjang Urusan Pemerintah daerah*	*Jumlah Pemeliharaan Barang Milik Daerah Penunjang Urusan Pemerintah daerah*	*1*	*kegiatan*	*279.260.000*	*100*	*25*	*%*	*25,00*	*%*	*35.260.000*	*20,00*	*%*	*25,00*	*%*	*25.260.000*	*20,00*	*%*	ketepatan antara proses perencanaan penganggaran dan pelaksanaan kegiatan	*ketidaksesuaian pelaksanaan kegiatan dan realisasi anggaran kas*	*mempercepat proses pelaksanaan kegiatan dan proses pencairan*		DISHUB
2.15.01.2.09.01	Penyediaan Jasa Pemeliharaan, Biaya Pemeliharaan dan Pajak Kenderaan Perorangan Dinas atau Kenderaan Dinas jabatan	Jumlah Penyediaan Jasa Pemeliharaan, Biaya Pemeliharaan dan Pajak Kenderaan Perorangan Dinas atau Kenderaan Dinas jabatan	6	unit	141.040.000	100	25	%	25,00	%	35.260.000	20,0	%	25,00	%	25.260.000	20,0	%		ketidaksesuaian pelaksanaan kegiatan dan realisasi anggaran kas	mempercepat proses pelaksanaan kegiatan dan proses pencairan		DISHUB
2.15.01.2.09.01	Pemeliharaan aset tetap lainnya	Jumlah aset tetap lainnya yang dipelihara	5	unit	138.220.000	100	25	%	25,00	%	1.500.000	10,0	%	29,00		1.500.000	10,0	%					
2	*Sasaran 2 : Meningkatnya sarana prasarana dan Fasilitas pelayanan Bidang perhubungan*	*Persentase Meningkatnya sarana prasarana dan Fasilitas pelayanan Bidang perhubungan*	*100*	*%*	*353.354.500*	*100*	*25*	*%*	*25*	*%*	*71.738.250*	*21,00*	*%*	*25*		*57.838.250*	*21,00*	*%*					
1.2	*Program penyelenggaraan Lalu lintas dan angkutan jalan(LLAJ)*	*Persentase peningkatan penyelenggaraan lalu lintas dan angkutan jalan (LLAJ)*	*100*	*%*	*353.354.500*	*100*	*25*	*%*	*25*	*%*	*71.738.250*	*21,00*	*%*	*25*	*%*	*57.838.250*	*21,00*	*%*					

2..15.02	*penerbitan izin penyelenggaraan dan pembangunan fasilitas parkir*	*Jumlah penyelenggaraan dan pembangunan fasilitas parkirs*	*1*	*kegiatan*	*101.637.000*	*100*	*25*	*%*	*25,00*	*%*	*18.838.250*	*25,00*	*%*	*25,00*	*%*	*18.838.250*	*25,00*	*%*	ketepatan antara proses perencanaan penganggaran dan pelaksanaan kegiatan	*ketidaksesuaian pelaksanaan kegiatan dan realisasi anggaran kas*	*mempercepat proses pelaksanaan kegiatan dan proses pencairan*		DISHUB
2..15.02	koordinasi dan sinkronisasi pengawasan pelaksanaan izin penyelenggaraan dan pembabngunan fasilitas parkir	pengawasan pelaksanaan izin penyelenggaraan dan pembabngunan fasilitas parkir	1	kegaiatan	101.637.000	100	25,00	%	25,00	%	18.838.250	25,00	%	25,00	%	18.838.250	25,00	%		ketidaksesuaian pelaksanaan kegiatan dan realisasi anggaran kas	mempercepat proses pelaksanaan kegiatan dan proses pencairan		DISHUB
2..15.02	*Pelaksanaan Manajemen dan Rekayasa lalu lintas untuk jaringan jalan kab/kota*	*Jumlah pelaksanaan manajemen rekayasa lalu lintas*	*7*	*kegiatan*	*158.597.000*	*100*	*25*	*%*	*25,00*	*%*	*52.900.000*	*18.5*	*%*	*25,00*	*%*	*39.000.000*	*18.5*	*%*	ketepatan antara proses perencanaan penganggaran dan pelaksanaan kegiatan	*ketidaksesuaian pelaksanaan kegiatan dan realisasi anggaran kas*	*mempercepat proses pelaksanaan kegiatan dan proses pencairan*		DISHUB
2..15.02	Penataan Manajemen dan rekayasa lalu lintas untuk jaringan jalan / kabupaten	kegiatan manajemn dan rekayasa lalu lintas di kabupaten	5	lokasi	106.197.000	*100*	25,00	*%*	25,00	*%*	39.000.000	*18,00*	*%*	25,00	*%*	39.000.000	*18,00*	*%*	ketepatan antara proses perencanaan penganggaran dan pelaksanaan kegiatan	*ketidaksesuaian pelaksanaan kegiatan dan realisasi anggaran kas*	*mempercepat proses pelaksanaan kegiatan dan proses pencairan*		DISHUB
2..15.02	Kegiatan Ujicoba dan sosialisasi pelaksanaan Manajemen dan rekayasa lalu lintas	sosiialisasi terhadap pelaksanaan kegiatan manajemen dan rekayasa lalu lintas	2	lokasi	52.400.000	*100*	25,00	*%*	20	*%*	13.900.000	*19,00*	*%*	30	*%*	13.900.000	*19,00*	*%*	ketepatan antara proses perencanaan penganggaran dan pelaksanaan kegiatan	*ketidaksesuaian pelaksanaan kegiatan dan realisasi anggaran kas*	*mempercepat proses pelaksanaan kegiatan dan proses pencairan*		DISHUB
Rata-rata capaian kinerja (%)					5.477.745.378	100	25,00	%	24,27	%	1.342.790.969	18,49	%	25,27	%	1.201.785.697	18,49	%					DISHUB
Predikat kinerja																								

DINAS KOMUNIKASI, INFORMATIKA DAN STATISTIK

Kode	Tujuan/Sasaran/ Program/ Kegiatan/Sub Kegiatan	Indikator Kinerja Tujuan, Sasaran, Program (*outcome*)/ Kegiatan (*output*)/Sub Kegiatan (Sub output)	Target Kinerja dan Anggaran Renja Tahun 2025			Bobot Kinerja	Kinerja dan Realiasasi Anggaran Setiap Triwulan							Capaian Kinerja dan Realiasasi Anggaran Triwulan Is.d IV Renja Perangkat Daerah Tahun 2025					Faktor pendorong keberhasilan kinerja	Faktor penghambat pencapaian kinerja	Tindak lanjut yang diperlukan dalam triwulan berikutnya	Mendukung sasaran RKPD Tahun 2023	Perangkat Daerah
			Kinerja		Pagu Indikatif (Rp.)	(%)	Triwulan I																
			Target	Satuan			Target Kinerja	Satuan (%)	Realisasi Kinerja	Satuan (%)	Pagu Indikatif (Rp.)	Realisasi Anggaran	Satuan (%)	Capaian Kinerja	Satuan (%)	Pagu Indikatif (Rp.)	Realisasi Anggaran	Satuan (%)					
(1)	(2)	(3)	(4)	(5)	(6)	(7) = (4)/(4)*100	(8)	(9)	(10)	(11)	(12)	(13)	(14)	(36)=(10)+(17)+(24)+(31)	(37)	(38) = (12)+(19)+(26)+(33)	(39) =(13)+(20)+(27)+(34)	(40)	(41)	(42)	(43)	(44)	(45)
1	Tujuan : ...																						
1,1	Sasaran :																						
1.1.1	PROGRAM PENUNJANG URUSAN PEMERINTAH DAERAH KABUPATEN/KOTA																						
1.1.1.1	Perencanaan , Penganggaran, dan Evaluasi Kinerja															-							

1.1.1.1.1	Penyusunan Dokumen Perencanaan Perangkat Daerah		100,00	%	-	100,00	0,00	%	0,00	%	-	0,00	%	0,00	%	-	0,00	%					
1.1.1.1.2	Penyediaan Gaji dan Tunjangan ASN		100,00	%	3.183.994.384	100,00	40,29	%	13,60	%	433.081.127	13,60	%	13,60	%	433.081.127	13,60	%					
1.1.1.2.1	Penyediaan Komponen Instalasi Listrik/Penerangan		100,00	%	-	100,00	0,00	%	0,00	%	-	0,00	%	0,00	%	-	0,00	%					
1.1.1.2.2	Penyediaan Peralatan dan Perlengkapan Kantor		100,00	%	42.000.000	100,00	0,00	%	0,00	%	-	0,00	%	0,00	%	-	0,00	%					
1.1.1.2.3	Penyediaan Bahan Logistik Kantor		100,00	%	87.300.000	100,00	62,35	%	0,00	%	-	0,00	%	0,00	%	-	0,00	%					
1.1.1.3	Penyediaan Barang Cetakan dan Penggandaan		100,00	%	57.000.000	100,00	12,28	%	0,00	%	-	0,00	%	0,00	%	-	0,00	%					
1.1.1.1	Penyediaan Bahan Bacaan dan Peraturan Perundang-undangan		100,00	%	17.100.000		52,63	%	0,00	%	-	0,00	%	0,00	%	-	0,00	%					
1.1.1.3.1	Fasilitasi Kunjungan Tamu		100,00	%	7.500.000	100,00	30,00	%	0,00	%	-	0,00	%	0,00	%	-	0,00	%					
1.1.1.1.1	Penyelenggaraan Rapat Koordinasi dan Konsultasi SKPD		100,00	%	106.500.000	100,00	65,73	%	0,00	%	-	0,00	%	0,00	%	-	0,00	%					
1.1.1.1.2	Penyediaan Jasa Surat Menyurat		100,00	%	3.000.000	100,00	50,00	%	0,00	%	-	0,00	%	0,00	%	-	0,00	%					
1.1.1.1	Penyediaan Jasa Komunikasi, Sumber Daya Air dan Listrik		100,00	%	66.000.000		31,82	%	0,00	%	-	0,00	%	0,00	%	-	0,00	%					
1.1.1.1.1	Penyediaan Jasa Peralatan dan Perlengkapan Kantor		100,00	%	19.500.000	100,00	63,69	%	0,00	%	-	0,00	%	0,00	%	-	0,00	%					
1.1.1.1.2	Penyediaan Jasa Pelayanan Umum Kantor		100,00	%	277.300.000	100,00	25,16	%	6,74	%	18.690.020	6,74	%	6,74	%	18.690.020	6,74	%					

1.1.1.2.1	Penyediaan Jasa Pemeliharaan, Biaya Pemeliharaan, dan Pajak Kendaraan Perorangan		100,00	%	121.640.000	100,00	51,71	%	0,00	%	-	0,00	%	0,00	%	-	0,00	%					
1.1.1.2.2	Pemeliharaan/Rehabilitasi Sarana dan Prasarana Pendukung Gedung Kantor		100,00	%	5.000.000	100,00	0,00	%	0,00	%	-	0,00	%	0,00	%	-	0,00	%					
1.1.1.2.3	Relasi Media		100,00	%	370.000.000	100,00	81,62	%	8,09	%	29.933.000	8,09	%	8,09	%	29.933.000	8,09	%					
1.1.1.1	Pelayanan Informasi Publik		100,00	%	163.922.480	100,00	61,70	%	2,22	%	3.644.543	2,22	%	2,22	%	3.644.543	2,22	%					
1.1.1.3	Pengelolaan Media Komunikasi Publik		100,00	%	157.000.000	100,00	39,46	%	0,00	%	-	0,00	%	0,00	%	-	0,00	%					
1.1.1.3.1	Penguatan Kapasitas Sumber Daya Manusia Komunik		100,00	%	10.000.000	100,00	0,00	%	0,00	%	-	0,00	%	0,00	%	-	0,00	%					
1.1.1.3.2	Koordinasi Pemanfaatan Pusat Data		100,00	%	8.000.000	100,00	100,00	%	0,00	%	-	0,00	%	0,00	%	-	0,00	%					
1.1.1.1	Fasilitasi penyelenggaraan SPBE di lingkung		100,00	%	263.550.000	100,00	50,00	%	0,00	%	-	0,00	%	0,00	%	-	0,00	%					
1.1.1.1.1	Koordinasi dan Fasilitasi Penyelenggaraan Kabupaten atau Kota Cerdas		100,00	%	12.000.000	100,00	100,00	%	0,00	%	-	0,00	%	0,00	%	-	0,00	%		Tidak Tersedianya Anggaran Kas di BKD pada saat pencairan kontrak di akhir bulan Desember 2024			
1.1.1.1.2	Penyelenggaraan Jaringan Intra Pemerintah Daerah Kab/Kota		100,00	%	321.500.000	100,00	65,00	%	1,67	%	5.356.190	1,67	%	1,67	%	5.356.190	1,67	%					

1.1.1.2.1	Penyediaan Akses Internet untuk Perangkat Daerah dalam rangka penyelenggaraan SPBE		100,00	%	1.175.100.000	100,00	33,33	%	0,00	%	-	0,00	%	0,00	%	-	0,00	%					
1.1.1.1	Penyediaan Layanan Keamanan Informasi Pemerintah		100,00	%	7.000.000	100,00	100,00	%	0,00	%	-	0,00	%	0,00	%	-	0,00	%					
	Pengingkatan Kapasitas Kelembagaan Pemerintah		100,00	%	30.700.000	100,00	27,12	%	0,00	%	-	0,00	%										
1.1.1.2.2	Penyelenggaraan Statistik Sektoral yang sesuai dengan Prinsip Satu Data		100,00	%	32.000.000	100,00	42,50	%	0,00	%	-	0,00	%	0,00	%	-	0,00	%					
Rata-rata capaian kinerja (%)					6.544.606.864		43,94	%	1,20	%	490.704.880	1,20	%	#DIV/0!	%	490.704.880	1,24	%					
Predikat kinerja																							

DINAS PERDAGANGAN, PERINDUSTRIAN, DAN KOPERASI USAHA KECIL MENENGAH

Kode	Tujuan/Sasaran/ Program/ Kegiatan/Sub Kegiatan	Indikator Kinerja Tujuan, Sasaran, Program (*outcome*)/ Kegiatan (*output*)/Sub Kegiatan (Sub output)	Target Kinerja Dan Anggaran Renja Tahun 2025			Bobot Kinerja	Kinerja dan Realiasasi Anggaran Setiap Triwulan							Capaian Kinerja dan Realiasasi Anggaran Triwulan Is.d IV Renja Perangkat Daerah Tahun 2024					Faktor pendorong keberhasilan kinerja	Faktor penghambat pencapaian kinerja	Tindak lanjut yang diperlukan dalam triwulan berikutnya	Mendukung sasaran RKPD Tahun 2022	Perangkat Daerah
			Kinerja		Pagu Indikatif (Rp.)	(%)	Triwulan I																
			Target	Satuan			Target Kinerja	Satuan (%)	Realisasi Kinerja	Satuan (%)	Pagu Indikatif (Rp.)	Realisasi Anggaran	Satuan (%)	Capaian Kinerja	Satuan (%)	Pagu Indikatif (Rp.)	Realisasi Anggaran	Satuan (%)					
(1)	(2)	(3)	(4)	(5)	(6)	(7) = (4)/(4)*100	(8)	(9)	(10)	(11)	(12)	(13)	(14)	(36)=(10)+(17)+(24)+(31)	(37)	(38) = (12)+(19)+(26)+(33)	(39) =(13)+(20)+(27)+(34)	(40)	(41)	(42)	(43)	(44)	(45)
2,17	URUSAN PEMERINTAHAN BIDANG KOPERASI,USAHA KECIL DAN MENENGAH																						
2.17.03	PROGRAM PENGAWASAN DAN PEMERIKSAAN KOPERASI																						
2.17.03.2.01	Pemeriksaan dan Pengawasan koperasi,koperasi simpan pinjam/Unit Simpan Pinjam koperasi yg wilayah keanggotaannya dalam daerah Kabupaten/Kota																						
2.17.03.2.01.01	Pengawasan Kekuatan,Kesehatan,Kemandirian, Ketangguhan serta AkuntabilitasKoperasi Kewenangan Kabupaten/Kota	Jumlah Koperasi yang Aktif dibina	50	Unit Usaha	9.066.000	100	25,00	%	12,50	%	2.040.000	2.000.000,00		12,5	%	4.080.000	2.000.000	%	Konsistensi perencanaan, penganggaran dan pelaksanaan	Belum adanya pencairan	Diharapkan adanya pencairan	Disperindagko	
2.17.04	PROGRAM PENDIDIKAN DAN LATIHAN PERKOPERASIAN'																						

2.17.04.2.01	Pendidikan dan Latihan Perkoperasian Bagi Koperasi yang Wilayah Keanggotaan dalam Daerah Kabupaten/Kota																						
2.17.04.2.01.01	Peningkatan Pemahaman dan Pengetahuan Perkoperasian serta Kapasitas dan Kompetensi SDM Koperasi	Jumlah SDM yang Memahami Pengetahuan Perkoperasian	70	orang	53.174.000	100	0,00	%	0	%	-	0	%	0,0	%	-	-	%	Konsistensi perencanaan, pengannggaran dan pelaksanaan	Belum adanya pencairan	Diharapkan adanya pencairan	Disperindagko	
2.17.07	PROGRAM PENGEMBANGAN UMKM																						
2.17.07.2.01	Pengembangan Usaha Mikro dengan Orientasi Peningkatan Skala Usaha Menjadi Usaha Kecil																						
2.17.07.2.01.01	Pengembangan Usaha Mikro	Jumlah Usaha Mikro yang Terfasilitasi	100	Unit Usaha	97.760.000	100	0,00	%	0,00	%	-	-		0,0	%	-	-	%	Konsistensi perencanaan, pengannggaran dan pelaksanaan	Belum adanya pencairan	Diharapkan adanya pencairan	Disperindagko	
3	Tujuan : Meningkatnya Tatakelola Kinerja OPD	Nilai Evaluasi SAKIP																					
	Sasaran : Terpenuhinnya Tata Kelola Kinerja dan Keuangan, Perencanaan dan Evaluasi serta Administrasi Perlengkapan dan Peralatan Kantor di Dinas Perdagangan,Perindustrian,Koperasi dan UKM	Nilai perencanaan kinerja																					
3,3	URUSAN PEMERINTAHAN BIDANG PERDAGANGAN																						
3.30.01	PROGRAM PENUNJANG URUSAN PEMERINTAHAN KABUPATEN BENGKULU TENGAH	Terlaksananya Program Penunjang Urusan Pemerintahan Di Dinas Perdagangan,Perindustrian,Koperasi dan UKM																					
3.30.01.2.01	Perencanaan,Peanggaran dan Evaluasi Kinerja Perangkat Daerah																						
3.30.01.2.01.01	Penyusunan Dokumen Perencanaan Perangkat Daerah	Tercapainya Program Kegiatan yang akuntabel dan terarah	5	Dokumen	23.868.000	100	12,50	%	12,50	%	2.983.500	3.710.000,00		25,0	%	2.983.500	3.710.000	%	Konsistensi perencanaan, pengannggaran dan pelaksanaan	Belum adanya pencairan	Diharapkan adanya pencairan	Disperindagko	
3.30.01.2.01.06	Koordinasi dan Penyusunan Laporan Capaian Kinerja dan Iktisar Realisasi Kinerja SKPD	Tersedianya Laporan LAKIP	1	Dokumen	2.000.000	100	0,00	%	0	%	-	-		0,0	%	-	-	%	Konsistensi perencanaan, pengannggaran dan pelaksanaan	Belum adanya pencairan	Diharapkan adanya pencairan	Disperindagko	
3.30.01.2.02.	Administrasi Keuangan Perangkat Daerah																						
3.30.01.2.02.01	Penyediaan Gaji dan Tunjangan ASN	Tersedianya Gaji dan Tunjangan ASN	26	orang	2.976.642.802	100	25,00	%	25,00	%	744.160.701	974.272.834,00		50	%	1.488.321.401	1.743.194.373	%	Konsistensi perencanaan, pengannggaran dan pelaksanaan	Belum adanya pencairan	Diharapkan adanya pencairan	Disperindagko	

	PROGRAM PENUNJANG URUSAN PEMERINTAHAN KABUPATEN BENGKULU TENGAH																						
	Administrasi Kepegawaian Perangkat Daerah																						
	Pengadaan Pakaian Dinas beserta Atribut Kelengkapanya	Jumlah Paket Pakaian Dinas beserta Atribut Kelengkapanya	26	Stel	26.000.000	100	100,00	%	100,00	%	26.000.000	26.000.000,00											
3.30.01.2.06	Administrasi Umum Perangkat Daerah	Terpenuhinya Administrasi Umum Perangkat Daerah di Dinas Perdagangan,Perindustrian,Koperasi dan UKM			144.984.000																		
3.30.01.2.06.01	Penyediaan Komponen Instalasi Listrik/Penerangan Bangunan Kantor	Tersedianya Penerangan Kantor	1	Paket	6.000.000	100	66,67	%	0	%	4.000.200	3.744.000,00		0	%	4.000.200	3.744.000	%	Konsistensi perencanaan, pengangggaran dan pelaksanaan	Belum adanya pencairan	Diharapkan adanya pencairan	Disperindagko	
3.30.01.2.06.0002	Penyediaan Peralatan Perlengkapan Kantor	Jumlah Paket Peralatan dan Perlengkapan Kantor yang Disediakan	2	Paket	27.400.000	100	100,00	%	50,00	%	27.400.000	12.300.000,00											
3.30.01.2.06.04	Penyediaan Bahan Logistik Kantor	Tersedianya ATK dan Alat kebersihan Kantor	2	Paket	22.500.000	100	37,50	%	37,50	%	8.437.500	7.788.000,00		37,5	%	8.437.500	7.788.000	%	Konsistensi perencanaan, pengangggaran dan pelaksanaan	Belum adanya pencairan	Diharapkan adanya pencairan	Disperindagko	
3.30.01.2.06.05	Penyediaan Barang Cetakan dan Penggandaan	Tersedianya Barang Cetakan dan Penggandaan	2	Paket	5.170.000	100	0,00	%	0,00	%	-	-		0	%	-	#VALUE!	%	Konsistensi perencanaan, pengangggaran dan pelaksanaan	Belum adanya pencairan	Diharapkan adanya pencairan	Disperindagko	
3.30.01.2.06.06	Penyediaan Bahan Bacaan dan Peraturan Perundang-undangan	Tersedianya Koran dan Biaya Publikasi	1	Dokumen	20.000.000	100	42,00	%	10,00	%	2.000.000	2.000.000,00		10,0	%	2.000.000	2.000.000	%	Konsistensi perencanaan, pengangggaran dan pelaksanaan	Belum adanya pencairan	Diharapkan adanya pencairan	Disperindagko	
3.30.01.2.06.08	Fasilitas Kunjungan Tamu	Terfasilitasinya Kunjungan Tamu	1	Dokumen	5.500.000	100	25,00	%	0	%	1.375.000	-		0,0	%	1.375.000	-	%	Konsistensi perencanaan, pengangggaran dan pelaksanaan	Belum adanya pencairan	Diharapkan adanya pencairan	Disperindagko	
3.30.01.2.06.09	Penyelenggardan Konsultasi SKPD dan Rapat Koordinasi	Tersedianya Dana Perjalanan Dinas Kantor	1	Laporan	58.414.000	100	34,00	%	25,91	%	19.860.760	15.133.900,00		25,9	%	19.860.760	15.133.900	%	Konsistensi perencanaan, pengangggaran dan pelaksanaan	Belum adanya pencairan	Diharapkan adanya pencairan	Disperindagko	
3.30.01.2.08	Penyediaan Jasa Penunjang Urusan Pemerintahan Daerah	Tersediannya Jasa Penunjang Urusan Kantor			400.436.600																		
3.30.01.2.08.01	Penyediaan Jasa Surat Menyurat	Tersedianya Jasa Surat Menyurat	1	Laporan	2.000.000	100	25,00	%	25,00	%	500.000	500.000,00		25,0	%	500.000		%	Konsistensi perencanaan, pengangggaran dan pelaksanaan	Belum adanya pencairan	Diharapkan adanya pencairan	Disperindagko	

3.30.01.2.08.02	Penyediaan Jasa Komunikasi,Sumber daya lair dan Listrik	Tersedianya Dana Tagihan Pemakaian Listrik dan Internet Kantor	1	Laporan	24.000.000	100	25,00	%	21,40	%	6.000.000	5.136.000,00		21,4	%	6.000.000		%	Konsistensi perencanaan, pengannggaran dan pelaksanaan	Belum adanya pencairan	Diharapkan adanya pencairan	Disperindagko	
3.30.01.2.08.04	Penyediaan Jasa Pelayanan Umum Kantor	Tercapainya Administrasi Keuangan yg baik	12	Bulan	374.436.600	100	25,00	%	15,6	%	93.609.150			15,625	%	93.609.150	-	%	Konsistensi perencanaan, pengannggaran dan pelaksanaan	Belum adanya pencairan	Diharapkan adanya pencairan	Disperindagko	
3.30.01.2.09	Pemeliharaan Barang Milik Daerah Penunjang Urusan Pemerintah Daerah	Terpenuhinya Pemeliharaan Barang Milik Daerah Penunjang Urusan Pemerintahan di Dinas Perdagangan,Perindustrian,Koperasi dan UKM																					
	Penyediaan Jasa Pemeliharaan,Biaya Pemeliharaan,Pajak dan Perizinan Kendaraan Dinas Jabatan	Jumlah Kendaraan Perorangan Dinas atau Kendaraan Dinas Jabatan yang Dipelihara dan Dibayarkan Pajaknya	1	Unit	65.000.000	100	50,00	%	0,00	%	32.500.000	-											
3.30.01.2.09	Penyediaan Jasa Pemeliharaan,Biaya Pemeliharaan,Pajak dan Perizinan Kendaraan Dinas Operasional atau Lapangan	Terpeliharanya Kendaraan Operasional /Lapangan	9	Unit	57.410.000	100	37,50	%	12,50	%	21.528.750	17.550.000,00		12,5	%	21.528.750	17.550.000	%	Konsistensi perencanaan, pengannggaran dan pelaksanaan	Belum adanya pencairan	Diharapkan adanya pencairan	Disperindagko	
3,3	URUSAN PEMERINTAHAN BIDANG PERDAGANGAN																						
3.30.04	PROGRAM PENINGKATAN SARANA DISTRIBUSI PERDAGANGAN																						
3.30.04.2.01	Menjamin Ketersediaan Barang Kebutuhan Pokok dan Barang Penting di Tingkat Daerah Kabupaten/Kota				73.403.750																		
3.30.042.02.02	Koordinasi dan Singkronisasi Ketersediaan Barang Kebutuhan Pokok dan Barang Penting di Tingkat Agen dan Pasar Rakyat	Terdatanya dan Terpantaunya harga barang sembako dan barang strategis lainnya	1	Laporan	12.163.750	100	25,00	%	#REF!	%	3.040.938	#REF!		#REF!	%	3.040.938		%	Konsistensi perencanaan, pengannggaran dan pelaksanaan	Belum adanya pencairan	Diharapkan adanya pencairan	Disperindagko	

	Pengedalian Harga dan Stok Barang Kebutuhan Pokok dan Barang Penting Tingkat Pasar Kabupaten/Kota																						
	Pelaksanaan Operasi Pasar Reguler dan Pasar Khusus yang Berdampak dalam 1 (satu) Kabupaten/Kota	Jumlah Laporan Pelaksanaan Operasi Pasar Reguler dan Pasar Khusus yang berdampak dalam 1 (satu) Kabupaten/Kota	1	Laporan	61.240.000	100	100,00	%	100,00	%	61.240.000	61.240.000,00											
3.30.05	PROGRAM PENGEMBANGAN EKSPOR																						
3.30.05.2.01.	Penyelenggaraan Promosi Dagang melalui pameran dagang dan misi dagang bagi produk ekspor unggulan yang terdapat pada 1 (satu) Daerah Kabupaten/Kota				79.291.250																		
3.30.05.02.01.03	Promosi Dagang Lokal	Jumlah Pelaku usaha yang difasilitasi dalam pameran dagang lokal	1	Laporan	79.291.250	100	3,57	%	0	%	2.831.830	-		0,0	%	2.831.830	-	%	Konsistensi perencanaan, pengannggaran dan pelaksanaan	Belum adanya pencairan	Diharapkan adanya pencairan	Disperindagko	
3.30.06	PROGRAM STANDARDISASI DAN PERLINDUNGAN KONSUMEN				46.022.000																		
3.30.06.2.01	Pelaksanaan Metrologi Legal,Berupa Tera,Tera Ulang	Terlaksananya operasional unit metrologi legal	35	Unit	46.022.000	100	58,33	%	16,67	%	26.846.167	14.000.000,00		16,7	%	26.846.167	14.000.000	%	Konsistensi perencanaan, pengannggaran dan pelaksanaan	Belum adanya pencairan	Diharapkan adanya pencairan	Disperindagko	
3.31.02	PROGRAM PERENCANAAN DAN PEMBANGUNAN INDUSTRI				404.569.500																		
3.31.02.2.01	Penyusunan dan Evaluasi Rencana Pembangunan Industri Kabupaten/Kota				404.569.500																		
3.31.02.2.01.04	Koordinasi,Sinkronisasi dan Pelaksanaan Pembangunan Sarana dan Prasarana Industri	Tersedianya Dokumen Hasil Koordinasi,Sinkronisasi dan Pelaksanaan Pembangunan Sarana dan Prasarana Industri	1	Dokumen	68.800.000	100	45,88	%	37,50	%	31.562.000	40.000.000,00		37,5	%	31.562.000		%	Konsistensi perencanaan, pengannggaran dan pelaksanaan	Belum adanya pencairan	Diharapkan adanya pencairan	Disperindagko	

3.31.02.2.01.05	Koordinasi,Sinkronisasi dan Pelaksanaan Pemberdayaan Industri dan Peran Serta Masyarakat	Tersedianya Dokumen Hasil Koordinasi,Sinkronisasi dan Pelaksanaan Pemberdayaan Industri dan Peran Serta Masyarakat	1	Dokumen	335.769.500	100	9,54	%	2,27	%	32.017.148	48.000.000,00		2,3	%	32.017.148	48.000.000	%	Konsistensi perencanaan, pengannggaran dan pelaksanaan	Belum adanya pencairan	Diharapkan adanya pencairan	Disperindagko	
3.31.04	PROGRAM PENGELOLAAN SISTEM INFORMASI INDUSTRI NASIONAL				20.000.000																		
3.31.04.2.01	Penyediaan Informasi Industri untukInformasi Industri Nasional				20.000.000																		
3.31.04.2.01.01	Fasilitasi Pengumpulan, Pengolahan, dan Analis Data Industri, Data Kawasan Industri serta Data Lain Lingkup Kabupaten	Jumlah Dokumen Hasil Fasilitasi Pengumpulan, Pengolahan, dan Analis Data Industri, Data Kawasan Industri serta Data Lain Lingkup Kabupaten	1	Dokumen	20.000.000	100	20,71	%	20,71	%	4.141.000	-		20,705	%	4.141.000		%	Konsistensi perencanaan, pengannggaran dan pelaksanaan	Belum adanya pencairan	Diharapkan adanya pencairan	Disperindagko	
Rata-rata capaian kinerja (%)						100	41		#REF!		44.387.486	#REF!		#REF!		79.687.970	#VALUE!						
Predikat kinerja																							

DINAS PENANAMAN MODAL DAN PELAYANAN TERPADU SATU PINTU

Kode	Tujuan/Sasaran/ Program/ Kegiatan/Sub Kegiatan	Indikator Kinerja Tujuan, Sasaran, Program (*outcome*)/ Kegiatan (*output*)/Sub Kegiatan (Sub output)	Target Kinerja dan Anggaran Renja Tahun 2025			Bobot Kinerja	Kinerja dan Realiasasi Anggaran Setiap Triwulan							Capaian Kinerja dan Realiasasi Anggaran Triwulan Is.d IV Renja Perangkat Daerah Tahun 2025					Faktor pendorong keberhasilan kinerja	Faktor penghambat pencapaian kinerja	Tindak lanjut yang diperlukan dalam triwulan berikutnya	Mendukung sasaran RKPD Tahun 2025	Perangkat Daerah
			Kinerja				Triwulan I																
			Target	Satuan	Pagu Indikatif (Rp.)	(%)	Target Kinerja	Satuan (%)	Realisasi Kinerja	Satuan (%)	Pagu Indikatif (Rp.)	Realisasi Anggaran	Satuan (%)	Capaian Kinerja	Satuan (%)	Pagu Indikatif (Rp.)	Realisasi Anggaran	Satuan (Rp)					
(1)	(2)	(3)	(4)	(5)	(6)	(7) = (4)/(4)*100	(8)	(9)	(10)	(11)	(12)	(13)	(14)	(36)=(10)+(17)+(24)+(31)	(37)	(38) = (12)+(19)+(26)+(33)	(39) =(13)+(20)+(27)+(34)	(40)	(41)	(42)	(43)	(44)	(45)
1	Tujuan: Meningkatnya Tata Kelola Kinerja OPD	Nilai Evaluasi SAKIP DPMPTSP	B																				
1,1	Sasaran: Meningkatnya Tata Kelola Kinerja OPD	Nilai Evaluasi SAKIP DPMPTSP	B																				
4.12.01.01.01	Perencanaan, Penanggaran, dan Evaluasi Kinerja Perangkat Daerah	Koordinasi dan Penyusunan Dokumen RKA SKPD	1	Kegiatan	4.700.000	100%	-	%	-	%	4.700.000		Rp	-	%	4.700.000	0	Rp	SDM PEGAWAI YANG CUKUP	ANGGARAN KEGIATAN KURANG MEMADAI	Meningkatkan Capaian Kinerja	Meningkatnya akuntabilitas sistem pemerintahan	DPMPTSP
4.12.01.01.07		Koordinasi dan Penyusunan Dokumen Perubahan RKA SKPD	1	Kegiatan	6.119.000	100%	-	%	-	%	6.119.000		Rp	-	%	6.119.000	0	Rp	SDM PEGAWAI YANG CUKUP	ANGGARAN KEGIATAN KURANG MEMADAI	Meningkatkan Capaian Kinerja	Meningkatnya akuntabilitas sistem pemerintahan	DPMPTSP
4.12.01.01.07		Koordinasi dan Penyusunan DPA SKPD	1	Kegiatan	3.941.000	100%	-	%	-	%	3.941.000		Rp	-	%	3.941.000	0	Rp	SDM PEGAWAI YANG CUKUP	ANGGARAN KEGIATAN KURANG MEMADAI	Meningkatkan Capaian Kinerja	Meningkatnya akuntabilitas sistem pemerintahan	DPMPTSP
4.12.01.01.07		Koordinasi dan Penyusunan Perubahan DPA SKPD	1	Kegiatan	4.040.000	100%	-	%	-	%	4.040.000		Rp	-	%	4.040.000	0	Rp	SDM PEGAWAI YANG CUKUP	ANGGARAN KEGIATAN KURANG MEMADAI	Meningkatkan Capaian Kinerja	Meningkatnya akuntabilitas sistem pemerintahan	DPMPTSP
4.12.01.01.06.01	Administrasi Keuangan Perangkat Daerah	Gaji dan Tunjangan ASN	1	Kegiatan	2.873.028.285	100%	25	%	15	%	2.873.028.285	434.322.493,00	Rp	15	%	2.873.028.285	434.322.493	Rp	SDM PEGAWAI YANG CUKUP	ANGGARAN KEGIATAN KURANG MEMADAI	Meningkatkan Capaian Kinerja	Meningkatnya akuntabilitas sistem pemerintahan	DPMPTSP

4.12.01.01.06.01	Administrasi Kepegawaian Perangkat Daerah	Pengadaan Pakaian Dinas Beserta Atribut Kelengkapannya	1	Kegiatan	29.000.000	100%	100	%	-	%	29.000.000		Rp	-	%	29.000.000	0	Rp	SDM PEGAWAI YANG CUKUP	ANGGARAN KEGIATAN KURANG MEMADAI	Meningkatkan Capaian Kinerja	Meningkatnya akuntabilitas sistem pemerintahan	DPMPTSP
		Sosialisasi Peraturan Perundang-Undangan	1	Kegiatan	99.800.000	100%	100	%	-	%	99.800.000		Rp	-	%	99.800.000	0	Rp	SDM PEGAWAI YANG CUKUP	ANGGARAN KEGIATAN KURANG MEMADAI	Meningkatkan Capaian Kinerja	Meningkatnya akuntabilitas sistem pemerintahan	DPMPTSP
4.12.01.01.06.01	Administrasi Umum Perangkat Daerah	Penyediaan Komponen Instalasi Listrik/Penerangan Bangunan Kantor	1	Kegiatan	8.000.000	100%	25	%	19	%	8.000.000	1.500.000	Rp	19	%	8.000.000	1.500.000	Rp	SDM PEGAWAI YANG CUKUP	ANGGARAN KEGIATAN KURANG MEMADAI	Meningkatkan Capaian Kinerja	Meningkatnya akuntabilitas sistem pemerintahan	DPMPTSP
4.12.01.01.06.02		Penyediaan Bahan Logistik Kantor	1	Kegiatan	55.000.000	100%	25	%	33	%	55.000.000	17.893.395	Rp	33	%	55.000.000	17.893.395	Rp	SDM PEGAWAI YANG CUKUP	ANGGARAN KEGIATAN KURANG MEMADAI	Meningkatkan Capaian Kinerja	Meningkatnya akuntabilitas sistem pemerintahan	DPMPTSP
4.12.01.01.06.04		Penyediaan Barang Cetakan dan Penggandaan	1	Kegiatan	16.180.000	100%	25	%	37	%	16.180.000	6.000.000,00	Rp	37	%	16.180.000	6.000.000	Rp	SDM PEGAWAI YANG CUKUP	ANGGARAN KEGIATAN KURANG MEMADAI	Meningkatkan Capaian Kinerja	Meningkatnya akuntabilitas sistem pemerintahan	DPMPTSP
4.12.01.01.06.05		Penyediaan Bahan Bacaan dan Peraturan Perundang-undangan	1	Kegiatan	18.000.000	100%	25	%	21	%	18.000.000	3.713.000,00	Rp	21	%	18.000.000	3.713.000	Rp	SDM PEGAWAI YANG CUKUP	ANGGARAN KEGIATAN KURANG MEMADAI	Meningkatkan Capaian Kinerja	Meningkatnya akuntabilitas sistem pemerintahan	DPMPTSP
4.12.01.01.06.06		Fasilitasi Kunjungan Tamu	1	Kegiatan	30.000.000	100%	25	%	24	%	30.000.000	7.200.000,00	Rp	24	%	30.000.000	7.200.000	Rp	SDM PEGAWAI YANG CUKUP	ANGGARAN KEGIATAN KURANG MEMADAI	Meningkatkan Capaian Kinerja	Meningkatnya akuntabilitas sistem pemerintahan	DPMPTSP
4.12.01.01.06.08		Penyelenggaraan Rapat Koordinasi dan Konsultasi SKPD	1	Kegiatan	45.000.000	100%	25	%	12	%	45.000.000	5.357.006,00	Rp	12	%	45.000.000	5.357.006	Rp	SDM PEGAWAI YANG CUKUP	ANGGARAN KEGIATAN KURANG MEMADAI	Meningkatkan Capaian Kinerja	Meningkatnya akuntabilitas sistem pemerintahan	DPMPTSP
4.12.01.01.08.01	Penyediaan Jasa Penunjang Urusan Pemerintah Daerah	Penyediaan Jasa Surat Menyurat	1	Kegiatan	2.700.000	100%	25	%	26	%	2.700.000	690.000,00	Rp	26	%	2.700.000	690.000	Rp	SDM PEGAWAI YANG CUKUP	ANGGARAN KEGIATAN KURANG MEMADAI	Meningkatkan Capaian Kinerja	Meningkatnya akuntabilitas sistem pemerintahan	DPMPTSP
4.12.01.01.08.02		Penyediaan Jasa Komunikasi, Sumber Daya Air dan Listrik	1	Kegiatan	111.000.000	100%	25	%	12	%	111.000.000	13.094.599,00	Rp	12	%	111.000.000	13.094.599	Rp	SDM PEGAWAI YANG CUKUP	ANGGARAN KEGIATAN KURANG MEMADAI	Meningkatkan Capaian Kinerja	Meningkatnya akuntabilitas sistem pemerintahan	DPMPTSP
4.12.01.01.08.04		Penyediaan Jasa Peralatan dan Perlengkapan Kantor	1	Kegiatan	24.720.000	100%	100	%	23	%	24.720.000	5.640.000,00	Rp	23	%	24.720.000	5.640.000	Rp	SDM PEGAWAI YANG CUKUP	ANGGARAN KEGIATAN KURANG MEMADAI	Meningkatkan Capaian Kinerja	Meningkatnya akuntabilitas sistem pemerintahan	DPMPTSP
4.12.01.01.08.04		Penyediaan Jasa Pelayanan Umum Kantor	1	Kegiatan	332.960.000	100%	25	%	13	%	332.960.000	44.260.000,00	Rp	13	%	332.960.000	44.260.000	Rp	SDM PEGAWAI YANG CUKUP	ANGGARAN KEGIATAN KURANG MEMADAI	Meningkatkan Capaian Kinerja	Meningkatnya akuntabilitas sistem pemerintahan	DPMPTSP
4.12.01.01.09.01	Pemeliharaan Barang Milik Daerah Penunjang Urusan Pemerintahan Daerah	Penyedian Jasa Pemeliharaan, Biaya Pemeliharaan, dan Pajak Kendaraan Perorangan Dinas atau Kendaraan Dinas Jabatan	1	Kegiatan	86.480.000	100%	20	%	15	%	86.480.000	13.000.000,00	Rp	15	%	86.480.000	13.000.000	Rp	SDM PEGAWAI YANG CUKUP	ANGGARAN KEGIATAN KURANG MEMADAI	Meningkatkan Capaian Kinerja	Meningkatnya akuntabilitas sistem pemerintahan	DPMPTSP
4.12.01.01.16.04	ROGRAM PELAYANAN PENANAMAN MODAL																						
4.12.01.01.17.05	Pelayanan Perizinan dan Non Perizinan secara Terpadu Satu Pintu dibidang Penanaman Modal yang menjadi Kewenangan Daerah Kabupaten/ Kota	Penyediaan Pelayanan Terpadu Perizinan Berusaha Melalui Sistem Perizinan Berusaha Berbasis Resiko Terintegrasi secara Elektronik	1	Kegiatan	1.500.000	100%	25	%	94	%	1.500.000	1.410.000,00	Rp	94	%	1.500.000	1.410.000	Rp	SDM PEGAWAI YANG CUKUP	ANGGARAN KEGIATAN KURANG MEMADAI	Meningkatkan Capaian Kinerja	Meningkatnya akuntabilitas sistem pemerintahan	DPMPTSP

4.12.01.02.18.05	PROGRAM PENGENDALIAN PELAKSANAAN PENANAMAN MODAL																						
4.12.01.02.18.05		Bimbingan Teknis kepada Pelaku Usaha	1	Kegiatan	200.000.000	100%	25	%	-	%	200.000.000		Rp	-	%	200.000.000	0	Rp	SDM PEGAWAI YANG CUKUP	ANGGARAN KEGIATAN KURANG MEMADAI	Meningkatkan Capaian Kinerja	Meningkatnya akuntabilitas sistem pemerintahan	DPMPTSP
Rata-rata capaian kinerja (%)					3.952.168.285	100%	31	%	14	%	3.952.168.285	554.080.493	Rp	14	%	3.952.168.285	554.080.493	Rp					
Predikat kinerja																							

DINAS PEMUDA DAN OLAHRAGA

Kode	Tujuan/Sasaran/ Program/ Kegiatan/Sub Kegiatan	Indikator Kinerja Tujuan, Sasaran, Program (*outcome*)/ Kegiatan (*output*)/Sub Kegiatan (Sub output)	Target Kinerja dan Anggaran Renja Tahun 2025			Bobot Kinerja	Kinerja dan Realiasasi Anggaran Setiap Triwulan							Capaian Kinerja dan Realiasasi Anggaran Triwulan Is.d IV Renja Perangkat Daerah Tahun 2025					Faktor pendorong keberhasilan kinerja	Faktor penghambat pencapaian kinerja	Tindak lanjut yang diperlukan dalam triwulan berikutnya	Mendukung sasaran RKPD Tahun 2025	Perangkat Daerah
			Kinerja		Pagu Indikatif (Rp.)	(%)	Triwulan I																
			Target	Satuan			Target Kinerja	Satuan (%)	Realisasi Kinerja	Satuan (%)	Pagu Indikatif (Rp.)	Realisasi Anggaran	Satuan (%)	Capaian Kinerja	Satuan (%)	Pagu Indikatif (Rp.)	Realisasi Anggaran	Satuan (%)					
(1)	(2)	(3)	(4)	(5)	(6)	(7) = (4)/(4)*100	(8)	(9)	(10)	(11)	(12)	(13)	(14)	(36)=(10)+(17)+(24)+(31)	(37)	(38) = (12)+(19)+(26)+(33)	(39) =(13)+(20)+(27)+(34)	(40)	(41)	(42)	(43)	(44)	(45)
	Tujuan : Meningkatnya tata Kelola Kinerja OPD	Nilai Evaluasi Sakip												-		-	-						
	Sasaran : Meningkatnya tata Kelola Kinerja OPD	Nilai Evaluasi Sakip																					
	PROGRAM PENUNJANG URUSAN PEMERINTAHAN DAERAH KABUPATEN/KOTA	Presentase Terwujudnya Program Penunjang Urusan Pemerintah Daerah yang Mendukung kelancaran tugas dan fungsi OPD																					
	Perencanaan, Penganggaran, dan Evaluasi Kinerja Perangkat Daerah																						
	Penyusunan Dokumen Perencanaan Perangkat Daerah	Jumlah Dokumen Perencanaan Perangkat Daerah	2	Dokumen	13.708.000	100	25,00	%	2,11	%	289.000	289.000,00	2,11%	2,11	%	13.708.000	289.000	2,11%					DINAS PEMUDA DAN OLAHRAGA
	Koordinasi dan Penyusunan Dokumen RKA-SKPD	Tersedianya Dokumen RKA-SKPD dan Laporan Hasil Koordinasi Penyusunan Dokumen RKA-SKPD	1	Dokumen	6.847.000	100	25,00	%	0,00	%	-	-	0,00%	0	%	6.847.000	-	0,00%					DINAS PEMUDA DAN OLAHRAGA
	Koordinasi dan Penyusunan Dokumen Perubahan RKA-SKPD	Tersedianya Dokumen Perubahan RKA-SKPD dan Laporan Hasil Koordinasi Penyusunan Dokumen Perubahan RKA-SKPD	1	Dokumen	4.850.000	100	25,00	%	0,00	%		-	0,00%	0	%	4.850.000	-	0,00%					DINAS PEMUDA DAN OLAHRAGA
	Evaluasi Kinerja Perangkat Daerah												#DIV/0!	0		-	-	#DIV/0!					DINAS PEMUDA DAN OLAHRAGA
	Penyusunan Pelaporan dan Analisis Prognosis Realisasi Anggaran												#DIV/0!	0		-	-	#DIV/0!					DINAS PEMUDA DAN OLAHRAGA
	Evaluasi Kinerja Perangkat Daerah	Jumlah Laporan Evaluasi Kinerja Perangkat Daerah	1	Laporan	5.150.000	100	25,00	%	0,00	%		-	0,00%	0	%	5.150.000	-	0,00%					DINAS PEMUDA DAN OLAHRAGA
	Administrasi Keuangan Perangkat Daerah															-	-	#DIV/0!					DINAS PEMUDA DAN OLAHRAGA

	Penyediaan Gaji dan Tunjangan ASN	Tersedianya Gaji dan Tunjangan ASN	34	ASN	3.883.656.551	100	25,00	%	22,85	%	890.038.052	872.480.573	22,47%	31,35835551	%	3.883.656.551	1.217.850.828	31,36%					DINAS PEMUDA DAN OLAHRAGA
	Penyusunan Pelaporan dan Analisis Prognosis Realisasi Anggaran	Jumlah Dokumen Pelaporan dan Analisis Prognosis Realisasi Anggaran	1	Dokumen	5.400.000	100	25,00	%	0,00	%	-	-	0,00%	0	%	5.400.000	-	0,00%					DINAS PEMUDA DAN OLAHRAGA
	Administrasi Kepegawaian Perangkat Daerah															-	-	0,00%					DINAS PEMUDA DAN OLAHRAGA
	Pengadaan Pakaian Dinas beserta Atribut Kelengkapannya	Tersedianya Pakaian Dinas beserta Atribut Kelengkapan		Paket	-	-	0,00	%	0,00	%	-	-	0,00%	0		-	-	0,00%					DINAS PEMUDA DAN OLAHRAGA
	Bimbingan Teknis Implementasi Peraturan Perundang-Undangan	Terlaksananya Bimbingan Teknis Implementasi Peraturan Perundang-Undangan		Orang												-	-	0,00%					DINAS PEMUDA DAN OLAHRAGA
	Administrasi Umum Perangkat Daerah															-	-	0,00%					DINAS PEMUDA DAN OLAHRAGA
	Penyediaan Komponen Instalasi Listrik/Penerangan Bangunan Kantor	Tersedianya Komponen Instalasi Listrik/Penerangan Bangunan Kantor	1	Paket	1.000.000	100	25,00	%	0,00	%	-	-	0,00%	0		1.000.000	-	0,00%					DINAS PEMUDA DAN OLAHRAGA
	Penyediaan Peralatan dan Perlengkapan Kantor	Tersedianya Peralatan dan Perlengkapan Kantor			-	-																	DINAS PEMUDA DAN OLAHRAGA
	Penyediaan Peralatan Rumah Tangga	Tersedianya Peralatan Rumah Tangga	22	Paket	1.250.000	100	25,00	%	0,00	%	-	-	0,00%	0		1.250.000	-	0,00%					DINAS PEMUDA DAN OLAHRAGA
	Penyediaan Bahan Logistik Kantor	Tersedianya Bahan Logistik Kantor	29	Paket	15.000.000	100	25,00	%	0,00	%	-	-	0,00%	0		15.000.000	-	0,00%					DINAS PEMUDA DAN OLAHRAGA
	Penyediaan Barang Cetakan dan Penggandaan	Tersedianya Barang Cetakan dan Penggandaan	1	Tahun	1.500.000	100	25,00	%	0,00	%	-	-	0,00%	0		1.500.000	-	0,00%					DINAS PEMUDA DAN OLAHRAGA
	Penyediaan Bahan Bacaan dan Peraturan Perundang-undangan	Tersedianya Bahan Bacaan dan Peraturan Perundang-undangan	2	Media masa	105.000.000	100	25,00	%	0,00	%	-	-	0,00%	0		105.000.000	-	0,00%					DINAS PEMUDA DAN OLAHRAGA
	Fasilitasi Kunjungan Tamu	Terlaksananya Fasilitasi Kunjungan Tamu	1	Tahun	10.000.000	100	25,00	%	0,00	%	-	-	0,00%	0		10.000.000	-	0,00%					DINAS PEMUDA DAN OLAHRAGA
	Penyelenggaraan Rapat Koordinasi dan Konsultasi SKPD	Terlaksananya Penyelenggaraan Rapat Koordinasi dan Konsultasi SKPD	1	Laporan	27.500.000	100	25,00	%	100,00	%	27.500.000	27.500.000	100,00%	100		27.500.000	27.500.000	100,00%					DINAS PEMUDA DAN OLAHRAGA
	Dukungan Pelaksanaan Sistem Pemerintahan Berbasis Elektronik pada SKPD	Terlaksananya Dukungan Pelaksanaan Sistem Pemerintahan Berbasis Elektronik pada SKPD			-								#DIV/0!	0		-	-	#DIV/0!					DINAS PEMUDA DAN OLAHRAGA
	Dukungan Pelaksanaan Sistem Pemerintahan Berbasis Elektronik pada SKPD	Jumlah Dokumen Dukungan Pelaksanaan Sistem Pemerintahan Berbasis Elektronik pada SKPD	0	Dokumen	-	-	25,00	%	0,00	%		-	0,00%	0		-	-	0,00%					DINAS PEMUDA DAN OLAHRAGA
	Pengadaan Barang Milik Daerah Penunjang Urusan Pemerintah Daerah															-	-	#DIV/0!					DINAS PEMUDA DAN OLAHRAGA

	Pengadaan Mebel	Tersedianya Mebel	0	unit	-	-	25,00	%	0,00	%	-	-	0,00%	0		-	-	0,00%					DINAS PEMUDA DAN OLAHRAGA
	Pengadaan Sarana dan Prasarana Gedung Kantor atau Bangunan Lainnya	Jumlah Unit Sarana dan Prasarana Gedung Kantor atau Bangunan Lainnya yang Disediakan	0	unit	-	-	25,00	%	0,00	%	-	-	0,00%	0		-	-	0,00%					DINAS PEMUDA DAN OLAHRAGA
	Penyediaan Jasa Penunjang Urusan Pemerintahan Daerah															-	-	0,00%					DINAS PEMUDA DAN OLAHRAGA
	Penyediaan Jasa Komunikasi, Sumber Daya Air dan Listrik	Tersedianya Jasa Komunikasi, Sumber Daya Air dan Listrik	1	Laporan	36.000.000	100	25,00	%	2,88	%	12.000.000	1.000.000	2,78%	2,777777778	%	36.000.000	1.000.000	2,78%	-				DINAS PEMUDA DAN OLAHRAGA
	Penyediaan Jasa Pelayanan Umum Kantor	Tersedianya Jasa Pelayanan Umum Kantor	1	Tahun	284.890.000	100	25,00	%	0,00	%	129.860.000	-	0,00%	0,00	%	284.890.000	-	0,00%	-				DINAS PEMUDA DAN OLAHRAGA
	Pemeliharaan Barang Milik Daerah Penunjang Urusan Pemerintahan Daerah															-	-	#DIV/0!					DINAS PEMUDA DAN OLAHRAGA
	Penyediaan Jasa Pemeliharaan, Biaya Pemeliharaan, dan Pajak Kendaraan Perorangan Dinas atau Kendaraan Dinas Jabatan	Jumlah Kendaraan Perorangan Dinas atau Kendaraan Dinas Jabatan yang Dipelihara dan dibayarkan Pajaknya	2	unit	40.700.000	100	25,00	%	41,88	%	19.700.000	17.011.000	41,80%	41,7960688	%	40.700.000	17.011.000	41,80%	-				DINAS PEMUDA DAN OLAHRAGA
	Pemeliharaan Aset Tetap Lainnya	Jumlah Aset Tetap Lainnya yang Dipelihara	4	Unit	1.500.000	100	25,00	%	0,00	%	1.500.000	-	0,00%	0	%	1.500.000	-	0,00%					DINAS PEMUDA DAN OLAHRAGA
	Tujuan : Meningkatnya Peran Serta Pemuda dalam Pembangunan															-	-	0,00%					DINAS PEMUDA DAN OLAHRAGA
	sasaran : Meningkatnya Peran Serta Pemuda dalam Pembangunan															-	-	0,00%					DINAS PEMUDA DAN OLAHRAGA
	PROGRAM PENGEMBANGAN KAPASITAS DAYA SAING KEPEMUDAAN	Jumlah Pemuda Kader, Pelopor dan Kreatif yang Aktif dalam Pembangunan														-	-	0,00%					DINAS PEMUDA DAN OLAHRAGA
	Penyadaran, Pemberdayaan, dan Pengembangan Pemuda dan Kepemudaan Terhadap Pemuda Pelopor Kabupaten/Kota, Wirausaha Muda Pemula, dan Pemuda Kader Kabupaten/Kota															-	-	0,00%					DINAS PEMUDA DAN OLAHRAGA

	Pelaksanaan Koordinasi Strategis Lintas Sektor Penyelenggaraan Pelayanan Kepemudaan melalui pembentukan tim koordinasi kabupaten/kota Penyelenggaraan Pelayanan Kepemudaan serta penyusunan dan implementasi Rencana Aksi Daerah/RAD Tingkat kabupaten/kota	Jumlah dokumen hasil Pelaksanaan Koordinasi Strategis Lintas Sektor Penyelenggaraan Pelayanan Kepemudaan di kabupaten/kota	1	Dokumen	150.000.000	100	25,00	%	50,87	%	150.000.000	76.000.000	50,67%	50,66666667	%	150.000.000	76.000.000	50,67%					DINAS PEMUDA DAN OLAHRAGA
	Pemberian Penghargaan Kepemudaan bagi yang berprestasi dan/atau berjasa dalam memajukan potensi pemuda	Jumlah yang menerima penghargaan pemuda	20	Orang	264.000.000	100	25,00	%	8,80	%	24.012.096	21.012.096	7,96%	7,959127273	%	264.000.000	21.012.096	7,96%					DINAS PEMUDA DAN OLAHRAGA
	Koordinasi, Sinkronisasi dan Penyelenggaraan Pengembangan Kepeloporan Pemuda bagi Pemuda Pelopor Tingkat Kabupaten/kota	Jumlah Pemuda Pelopor Tingkat kabupaten/kota dari Seluruh Kabupaten/Kota yang difasilitasi dalam Pengembangan Kepeloporan Pemuda	75	Orang	395.200.000	100	25,00	%	7,87	%	30.260.000	30.260.000	7,66%	7,656882591	%	395.200.000	30.260.000	7,66%					DINAS PEMUDA DAN OLAHRAGA
	Tujuan : Meningkatnya Prestasi Olahraga															-	-	0,00%					DINAS PEMUDA DAN OLAHRAGA
	Sasaran : Meningkatnya Prestasi Olahraga															-	-	0,00%					DINAS PEMUDA DAN OLAHRAGA
	PROGRAM PENGEMBANGAN KAPASITAS DAYA SAING KEOLAHRAGAAN															-	-	0,00%					DINAS PEMUDA DAN OLAHRAGA
	Pembinaan dan Pengembangan Olahraga Pendidikan pada Jenjang Pendidikan yang Menjadi Kewenangan Daerah Kabupaten/Kota															-	-	0,00%					DINAS PEMUDA DAN OLAHRAGA
	Koordinasi, Sinkronisasi dan Pelaksanaan Pemberdayaan Perkumpulan Olahraga dan Penyelenggaraan Kompetisi oleh Satuan Pendidikan Dasar	Jumlah Dokumen Hasil Koordinasi, Sinkronisasi dan Pelaksanaan Pemberdayaan Perkumpulan Olahraga dan Penyelenggaraan Kompetisi oleh Satuan Pendidikan Dasar	1	Dokumen	438.000.000	100	25,00	%	0,00	%	-	0,00%	0	%	438.000.000	-	0,00%					DINAS PEMUDA DAN OLAHRAGA
	Penyelenggaraan Kejuaraan Olahraga Tingkat Daerah Kabupaten/Kota															-	-	0,00%					DINAS PEMUDA DAN OLAHRAGA
	Penyelenggaraan Kejuaraan Olahraga Multi Event dan Single Event Tingkat Kabupaten/Kota	Jumlah Kejuaraan Olahraga Multi Event dan Single Event Tingkat Kabupaten/Kota	3	kegiatan	261.300.000	100	25,00	%	0,00	%	-	-	0,00%	0	%	261.300.000	-	0,00%					DINAS PEMUDA DAN OLAHRAGA

	Partisipasi dan Keikutsertaan dalam Penyelenggaraan Kejuaraan	Jumlah Peserta yang Berpartisipasi dalam Kegiatan Penyelenggaraan Kejuaraan	0	Orang	-	-	25,00	%	0,00	%		-	0,00%	0	%	-	-	0,00%					DINAS PEMUDA DAN OLAHRAGA
	Pembinaan dan Pengembangan Olahraga Prestasi Tingkat Daerah Provinsi															-	-	0,00%					DINAS PEMUDA DAN OLAHRAGA
	Pemusatan Latihan Daerah, Ilmu Pengetahuan dan Teknologi Keolahragaan (Sport Science)	Jumlah Pemusatan Latihan Daerah Yang berkualitas berdasarkan, Ilmu Pengetahuan dan Teknologi Keolahragaan (Sport Science)	0	Pelatda	-	-	25,00	%	0,00	%		-	0,00%	0	%	-	-	0,00%					DINAS PEMUDA DAN OLAHRAGA
	Pembinaan dan Pengembangan Atlet Berprestasi Kabupaten/Kota	Jumlah Atlet Berprestasi Kabupaten/Kota yang Dilakukan Pembinaan dan Pengembangan	0	Orang	-	-	25,00	%	0,00	%		-	0,00%	0	%	-	-	0,00%					DINAS PEMUDA DAN OLAHRAGA
	Pembinaan dan Pengembangan Organisasi Olahraga															-	-	#DIV/0!					DINAS PEMUDA DAN OLAHRAGA
	Peningkatan Kerja Sama Organisasi Keolahragaan Kabupaten/Kota dengan Lembaga Terkait	Jumlah Dokumen Hasil Peningkatan Kerja Sama Organisasi Keolahragaan Kabupaten/Kota	1	Dokumen	752.800.000	100	25,00	%	4,86	%	35.000.000	35.000.000	4,65%	4,649309245	%	752.800.000	35.000.000	4,65%					DINAS PEMUDA DAN OLAHRAGA
	Pembinaan dan Pengembangan Olahraga Rekreasi															-	-	#DIV/0!					DINAS PEMUDA DAN OLAHRAGA
	Pemberdayaan Perkumpulan Olahraga Rekreasi	Jumlah Laporan Hasil Pembinaan dalam rangka Pemberdayaan Perkumpulan Olahraga Rekreasi	1	Laporan	250.000.000	100	25,00	%	0,00	%	-	-	0,00%	0	%	250.000.000	-	0,00%					DINAS PEMUDA DAN OLAHRAGA
	Pengembangan Olahraga Wisata, Tantangan dan Petualangan	Jumlah Dokumen Lembaga Hasil Penyelenggaraan Olahraga Wisata, Tantangan dan Petualangan	1	Laporan	500.000.000	100	25,00	%	0,00	%		-	0,00%		%	500.000.000	-	0,00%					
	Pemanfaatan Olahraga Tradisional dalam Masyarakat	Jumlah Dokumen Hasil Penyelenggaraan Olahraga Tradisional di Masyarakat	1	Dokumen	538.700.000	100	25,00	%	0,00	%		-	0,00%		%	538.700.000		9,34%					
	PROGRAM PENGEMBANGAN KAPASITAS KEPRAMUKAAN	Presentase Organisasi Kepramukaan yang Aktif														-	-	0,00%					DINAS PEMUDA DAN OLAHRAGA
	Pembinaan dan Pengembangan Organisasi Kepramukaan															-	-	0,00%					DINAS PEMUDA DAN OLAHRAGA
	Peningkatan Kapasitas Organisasi Kepramukaan Tingkat Daerah	Meningkatnya Kapasitas Organisasi Kepramukaan Tingkat Daerah (Hibah Peramuka)	1	Organisasi	100.000.000	100	25,00	%		%		-	0,00%	0	%	100.000.000	85.000.000	85,00%					DINAS PEMUDA DAN OLAHRAGA
					Rata-rata capaian kinerja (%)	77	24	%	7	%	55.006.631	31.780.961	7,91%	7	%	139.550.889	26.507.420	11,04%					
					Predikat kinerja																		

DINAS PERPUSTAKAAN DAN KEARSIPAN

Kode	Tujuan/Sasaran/ Program/ Kegiatan/Sub Kegiatan	Indikator Kinerja Tujuan, Sasaran, Program (*outcome*)/ Kegiatan (*output*)/Sub Kegiatan (Sub output)	Target Kinerja dan Anggaran Renja Tahun 2025			Bobot Kinerja	Kinerja dan Realiasasi Anggaran Setiap Triwulan							Capaian Kinerja dan Realiasasi Anggaran Triwulan Is.d IV Renja Perangkat Daerah Tahun 2023					Faktor pendorong keberhasilan kinerja	Faktor penghambat pencapaian kinerja	Tindak lanjut yang diperlukan dalam triwulan berikutnya	Mendukung sasaran RKPD Tahun 2023	Perangkat Daerah
			Kinerja		Pagu Indikatif (Rp.)	(%)	Triwulan I																
			Target	Satuan			Target Kinerja	Satuan (%)	Realisasi Kinerja	Satuan (%)	Pagu Indikatif (Rp.)	Realisasi Anggaran	Satuan (%)	Capaian Kinerja	Satuan (%)	Pagu Indikatif (Rp.)	Realisasi Anggaran	Satuan (%)					
(1)	(2)	(3)	(4)	(5)	(6)	(7) = (4)/(4)*100	(8)	(9)	(10)	(11)	(12)	(13)	(14)	(36)=(10)+(17)+(24)+(31)	(37)	(38) = (12)+(19)+(26)+(33)	(39) =(13)+(20)+(27)+(34)	(40)	(41)	(42)	(43)	(44)	(45)
1	Tujuan : Meningkatnya Pengunjung Perpustakaan	Persentase Peningkatan Jumlah pengunjung Perpustakaan		Indeks				%		%			%		%			%					
		Indeks Kepuasan Masyarakat terhadap Layanan Perpustakaan		Angka																			
1,1	Sasaran : Meningkatnya Pengunjung Perpustakaan	Jumlah Pengunjung Perpustakaan						%		%			%		%			%					
1.1.1	PROGRAM PENUNJANG URUSAN PEMERINTAH DAERAH KABUPATEN/KOTA				7.539.449.871			%		%			%		%			%					
1.1.1.1	Perencanaan,Penganggaran, dan Evaluasi Kinerja Perangkat Daerah				15.307.250			%		%	-		%		%			%	Terjalinnya Kerjasama Yang Baik	Keterbatasan Anggaran	Perlunya Penambahan Anggaran	Mewujudkan Kualitas Sumber Daya Manusia Yang Sehat,Cerdas dan Religius	Dispusip
1.1.1.1.1	Koordinasi dan Penyusunan Dokumen RKA-SKPD	Jumlah Dokumen RKA-SKPD dan Laporan Hasil Koordinasi Penyusunan Dokumen RKA-SKPD			5.000.000		13,00	%	0,00	%	-	0,00	%		%			%	Terjalinnya Kerjasama Yang Baik	Keterbatasan Anggaran	Perlunya Penambahan Anggaran	Mewujudkan Kualitas Sumber Daya Manusia Yang Sehat,Cerdas dan Religius	Dispusip
	Koordinasi dan Penyusunan Dokumen Perubahan RKA-SKPD	Jumlah Dokumen RKA-SKPD dan Laporan Hasil Koordinasi Penyusunan Dokumen Perubahan RKA-SKPD			2.855.000		0,00	%	0,00	%	-	0,00	%										
	Koordinasi dan Penyusunan Dokumen DPA-SKPD	Jumlah Dokumen DPA-SKPD dan Laporan Hasil Koordinasi Penyusunan Dokumen DPA-SKPD			4.636.250		76,50	%	0,00	%	-	0,00	%										
1.1.1.1.2	Koordinasi dan Penyusunan Laporan Capaian Kinerja dan Ikhtisar Realisasi Kinerja SKPD	Jumlah Laporan Capaian Kinerja dan Ikhtisar Realisasi Kinerja SKPD dan Laporan Hasil Koordinasi Penyusunan Laporan Capaian Kinerja dan Ikhtisar Realisasi Kinerja SKPD			2.816.000		0,00	%	0,00	%	-	0,00	%		%			%	Terjalinnya Kerjasama Yang Baik	Keterbatasan Anggaran	Perlunya Penambahan Anggaran	Mewujudkan Kualitas Sumber Daya Manusia Yang Sehat,Cerdas dan Religius	Dispusip
1.1.1.2.1	Administrasi Keuangan Perangkat Daerah				4.668.955.151			%		%	526.578.192		%		%			%	Terjalinnya Kerjasama Yang Baik	Keterbatasan Anggaran	Perlunya Penambahan Anggaran	Mewujudkan Kualitas Sumber Daya Manusia Yang Sehat,Cerdas dan Religius	Dispusip
1.1.1.2.2	Penyediaan Gaji dan Tunjangan ASN	Jumlah Orang yang Menerima Gaji dan Tunjangan ASN			4.664.450.151		29,00	%	11,05	%	526.578.192	11,29	%		%			%	Terjalinnya Kerjasama Yang Baik	Keterbatasan Anggaran	Perlunya Penambahan Anggaran	Mewujudkan Kualitas Sumber Daya Manusia Yang Sehat,Cerdas dan Religius	Dispusip

	Koordinasi dan Penyusunan Laporan Keuangan Akhir Tahun SKPD	Jumlah Laporan Keuangan Akhir Tahun SKPD dan Laporan Hasil Koordinasi Penyusunan Laporan Keuangan Akhir Tahun SKPD L			2.500.000		4,00	%	0,00	%	-	0,00	%		%			%	Terjalinnya Kerjasama Yang Baik	Keterbatasan Anggaran	Perlunya Penambahan Anggaran	Mewujudkan Kualitas Sumber Daya Manusia Yang Sehat,Cerdas dan Religius	Dispusip
	Koordinasi dan Penyusunan Laporan Keuangan Bulanan/Triwulan/Semesteran SKPD	Jumlah Laporan Keuangan Bulanan/ Triwulanan/ Semesteran SKPD dan Laporan Koordinasi Penyusunan Laporan Keuangan Bulanan/Triwulanan/Semesteran SKPD			2.005.000		57,00	%	0,00	%	-	0,00	%		%			%	Terjalinnya Kerjasama Yang Baik	Keterbatasan Anggaran	Perlunya Penambahan Anggaran	Mewujudkan Kualitas Sumber Daya Manusia Yang Sehat,Cerdas dan Religius	Dispusip
	Administrasi Barang Milik Daerah Pada Perangkat Daerah				5.686.500						-				%			%	Terjalinnya Kerjasama Yang Baik	Keterbatasan Anggaran	Perlunya Penambahan Anggaran	Mewujudkan Kualitas Sumber Daya Manusia Yang Sehat,Cerdas dan Religius	Dispusip
	Rekonsiliasi dan Penyusunan Laporan Barang Milik Daerah Pada SKPD	Jumlah Laporan Rekonsiliasi dan Penyusunan Laporan Barang Milik Daerah pada SKPD			3.131.500		7,00	%	0,00	%	-	0,00	%		%			%	Terjalinnya Kerjasama Yang Baik	Keterbatasan Anggaran	Perlunya Penambahan Anggaran	Mewujudkan Kualitas Sumber Daya Manusia Yang Sehat,Cerdas dan Religius	Dispusip
	Penatausahaan Barang Milik Daerah Pada SKPD	Jumlah Laporan Penatausahaan Barang Milik Daerah pada SKPD			2.555.000		10,50	%	0,00	%	-	0,00	%		%			%	Terjalinnya Kerjasama Yang Baik	Keterbatasan Anggaran	Perlunya Penambahan Anggaran	Mewujudkan Kualitas Sumber Daya Manusia Yang Sehat,Cerdas dan Religius	Dispusip
	Administrasi Kepegawaian Perangkat Daerah				7.500.000						-				%			%	Terjalinnya Kerjasama Yang Baik	Keterbatasan Anggaran	Perlunya Penambahan Anggaran	Mewujudkan Kualitas Sumber Daya Manusia Yang Sehat,Cerdas dan Religius	Dispusip
	Pendidikan dan Pelatihan Pegawai Berdasarkan Tugas dan Fungsi	Jumlah Pegawai Berdasarkan Tugas dan Fungsi yang Mengikuti Pendidikan dan Pelatihan			7.500.000		0,00	%	0,00	%	-	0,00	%		%			%	Terjalinnya Kerjasama Yang Baik	Keterbatasan Anggaran	Perlunya Penambahan Anggaran	Mewujudkan Kualitas Sumber Daya Manusia Yang Sehat,Cerdas dan Religius	Dispusip
	Administrasi Umum Perangkat Daerah				94.500.000			%		%	-		%		%			%	Terjalinnya Kerjasama Yang Baik	Keterbatasan Anggaran	Perlunya Penambahan Anggaran	Mewujudkan Kualitas Sumber Daya Manusia Yang Sehat,Cerdas dan Religius	Dispusip
	Penyediaan Bahan Logistik Kantor	Jumlah Paket Bahan Logistik Kantor yang Disediakan			20.000.000		65,00	%	0,00	%	-		%		%			%	Terjalinnya Kerjasama Yang Baik	Keterbatasan Anggaran	Perlunya Penambahan Anggaran	Mewujudkan Kualitas Sumber Daya Manusia Yang Sehat,Cerdas dan Religius	Dispusip
	Penyediaan Barang Cetakan dan Penggandaan	Jumlah Paket Barang Cetakan dan Penggandaan yang Disediakan			2.500.000		40,00	%	0,00	%	-	0,00	%		%			%	Terjalinnya Kerjasama Yang Baik	Keterbatasan Anggaran	Perlunya Penambahan Anggaran	Mewujudkan Kualitas Sumber Daya Manusia Yang Sehat,Cerdas dan Religius	Dispusip
	Penyediaan Bahan Bacaan dan Peraturan Perundang-undangan	Jumlah Dokumen Bahan Bacaan dan Peraturan Perundang-Undangan yang Disediakan			17.000.000		31,50	%	0,00	%	-	0,00	%		%			%	Terjalinnya Kerjasama Yang Baik	Keterbatasan Anggaran	Perlunya Penambahan Anggaran	Mewujudkan Kualitas Sumber Daya Manusia Yang Sehat,Cerdas dan Religius	Dispusip
	Fasilitasi Kunjungan Tamu	Jumlah Laporan Fasilitasi Kunjungan Tamu			5.000.000		25,00	%	0,00	%	-	0,00	%		%			%	Terjalinnya Kerjasama Yang Baik	Keterbatasan Anggaran	Perlunya Penambahan Anggaran	Mewujudkan Kualitas Sumber Daya Manusia Yang Sehat,Cerdas dan Religius	Dispusip
	Penyelenggaraan Rapat Koordinasi dan Konsultasi SKPD	umlah Laporan Penyelenggaraan Rapat Koordinasi dan Konsultasi SKPD			50.000.000		30,00	%	0,00	%	-	0,00	%		%			%	Terjalinnya Kerjasama Yang Baik	Keterbatasan Anggaran	Perlunya Penambahan Anggaran	Mewujudkan Kualitas Sumber Daya Manusia Yang Sehat,Cerdas dan Religius	Dispusip

	Penyediaan Jasa Penunjang Urusan Pemerintahan Daerah				635.716.520						24.480.000				%			%	Terjalinnya Kerjasama Yang Baik	Keterbatasan Anggaran	Perlunya Penambahan Anggaran	Mewujudkan Kualitas Sumber Daya Manusia Yang Sehat,Cerdas dan Religius	Dispusip
	Penyediaan Jasa Surat Menyurat	Jumlah Laporan Penyediaan Jasa Surat Menyurat			1.000.000		40,00	%	0,00	%	-	0,00	%		%			%	Terjalinnya Kerjasama Yang Baik	Keterbatasan Anggaran	Perlunya Penambahan Anggaran	Mewujudkan Kualitas Sumber Daya Manusia Yang Sehat,Cerdas dan Religius	Dispusip
	Penyediaan Jasa Komunikasi, Sumber Daya Air dan Listrik	Jumlah Laporan Penyediaan Jasa Komunikasi,Sumber Daya Air dan Listrik yang Disediakan			144.000.000		25,00	%	0,00	%	-	0,00	%		%			%	Terjalinnya Kerjasama Yang Baik	Keterbatasan Anggaran	Perlunya Penambahan Anggaran	Mewujudkan Kualitas Sumber Daya Manusia Yang Sehat,Cerdas dan Religius	Dispusip
	Penyediaan Jasa Peralatan dan Perlengkapan Kantor	Jumlah Laporan Penyediaan Jasa Peralatan dan Perlengkapan Kantor yang Disediakan			4.420.000		0,00	%	0,00		-	0,00											
	Penyediaan Jasa Pelayanan Umum Kantor	Jumlah Laporan Penyediaan Jasa Pelayanan Umum Kantor yang Disediakan			486.296.520		50,00	%	3,60	%	24.480.000	5,03	%		%			%	Terjalinnya Kerjasama Yang Baik	Keterbatasan Anggaran	Perlunya Penambahan Anggaran	Mewujudkan Kualitas Sumber Daya Manusia Yang Sehat,Cerdas dan Religius	Dispusip
	Pemeliharaan Barang Milik Daerah Penunjang Urusan Pemerintahan Daerah				86.784.700						-				%			%	Terjalinnya Kerjasama Yang Baik	Keterbatasan Anggaran	Perlunya Penambahan Anggaran	Mewujudkan Kualitas Sumber Daya Manusia Yang Sehat,Cerdas dan Religius	Dispusip
	Penyediaan Jasa Pemeliharaan, Biaya Pemeliharaan dan Pajak Kendaraan Perorangan Dinas atau Kendaraan Dinas Jabatan	Pemeliharaan dan Pajak Kendaraan Perorangan Dinas atau Kendaraan Dinas Jabatan Jumlah Kendaraan Perorangan Dinas atau Kendaraan Dinas Jabatan yang Dipelihara dan dibayarkan Pajaknya			86.784.700		12,50	%	0,00	%	-	0,00	%		%			%	Terjalinnya Kerjasama Yang Baik	Keterbatasan Anggaran	Perlunya Penambahan Anggaran	Mewujudkan Kualitas Sumber Daya Manusia Yang Sehat,Cerdas dan Religius	Dispusip
	PROGRAM PEMBINAAN PERPUSTAKAAN																						
	Pengelolaan Perpustakaan Tingkat Daerah Kabupaten/Kota				760.864.250						-				%			%	Terjalinnya Kerjasama Yang Baik	Keterbatasan Anggaran	Perlunya Penambahan Anggaran	Mewujudkan Kualitas Sumber Daya Manusia Yang Sehat,Cerdas dan Religius	Dispusip
	Pengembangan Perpustakaan di Tingkat Daerah Kabupaten/Kota	Jumlah Perpustakaan yang Dikembangkan di Tingkat Daerah Kabupaten/Kota Sesuai Standar Nasional Perpustakaan di Wilayah Kabupaten/Kota Sesuai Kewenangannya			194.194.250		48,29	%	0,00	%	-	0,00	%		%			%	Terjalinnya Kerjasama Yang Baik	Keterbatasan Anggaran	Perlunya Penambahan Anggaran	Mewujudkan Kualitas Sumber Daya Manusia Yang Sehat,Cerdas dan Religius	Dispusip
	Pengembangan Layanan Perpustakaan Rujukan Tingkat Kabupaten/Kota	Jumlah Layanan Perpustakaan Rujukan yang Dikembangkan Tingkat Kabupaten/Kota MelaluiPeningkatan Koleksi			50.000.000		14,50	%	0,00	%	-	0,00	%		%			%	Terjalinnya Kerjasama Yang Baik	Keterbatasan Anggaran	Perlunya Penambahan Anggaran	Mewujudkan Kualitas Sumber Daya Manusia Yang Sehat,Cerdas dan Religius	Dispusip

	Pengelolaan dan Pengembangan Bahan Pustaka	Jumlah Bahan Perpustakaan yang Dilakukan Pengelolaan dan Pengembangan untuk Mewujudkan Keberagaman Koleksi Perpustakaan			324.000.000		33,33	%	0,00	%	-	0,00	%		%			%	Terjalinnya Kerjasama Yang Baik	Keterbatasan Anggaran	Perlunya Penambahan Anggaran	Mewujudkan Kualitas Sumber Daya Manusia Yang Sehat,Cerdas dan Religius	Dispusip
	Pengembangan Kekhasan Koleksi Perpustakaan Daerah Tingkat Kabupaten/Kota	Jumlah Koleksi Perpustakaan Khas Dearah Tingkat Kabupaten/Kota yang dikembangkan			116.670.000		0,00	%	0,00	%	-	0,00	%		%			%	Terjalinnya Kerjasama Yang Baik	Keterbatasan Anggaran	Perlunya Penambahan Anggaran	Mewujudkan Kualitas Sumber Daya Manusia Yang Sehat,Cerdas dan Religius	Dispusip
	Pengembangan dan Pemeliharaan Layanan Perpustakaan Elektronik	Jumlah Layanan Perpustakaan Elektronik yang dikembangkan dengan Manajemen Layanan TIK Berbasis ISO20000 (ITSM : Information Technology Service Management)			76.000.000		82,00	%	0,00	%	-	0,00	%		%			%	Terjalinnya Kerjasama Yang Baik	Keterbatasan Anggaran	Perlunya Penambahan Anggaran	Mewujudkan Kualitas Sumber Daya Manusia Yang Sehat,Cerdas dan Religius	Dispusip
	Pembudayaan Gemar Membaca Tingkat Daerah Kabupaten/Kota				1.039.135.500						-				%			%	Terjalinnya Kerjasama Yang Baik	Keterbatasan Anggaran	Perlunya Penambahan Anggaran	Mewujudkan Kualitas Sumber Daya Manusia Yang Sehat,Cerdas dan Religius	Dispusip
	Pengembangan Literasi Berbasis Inklusi Sosial	Jumlah Perpustakaan Berbasis Inklusi Sosial di Wilayah Kabupaten/Kota yang Dikembangkan			50.000.000		0,00	%	0,00	%	-	0,00	%		%			%	Terjalinnya Kerjasama Yang Baik	Keterbatasan Anggaran	Perlunya Penambahan Anggaran	Mewujudkan Kualitas Sumber Daya Manusia Yang Sehat,Cerdas dan Religius	Dispusip
	Pembangunan dan Pemeliharaan Sarana Perpustakaan di Tempat-Tempat Umum yang Menjadi Kewenangan Daerah Kabupaten/Kota	Jumlah Perpustakaan yang Dibangun di Tempat Tempat Umum yang Menjadi Kewenangan Daerah Kabupaten/Kota			230.186.750		100,00	%	0,00	%	-	0,00	%		%			%	Terjalinnya Kerjasama Yang Baik	Keterbatasan Anggaran	Perlunya Penambahan Anggaran	Mewujudkan Kualitas Sumber Daya Manusia Yang Sehat,Cerdas dan Religius	Dispusip
	Pemberian Penghargaan Gerakan Budaya Gemar Membaca	Jumlah Orang yang Mendapatkan Penghargaan Gerakan Budaya Gemar Membaca Tingkat Kabupaten Kota			181.453.750		7,43	%	0,00	%	-	0,00	%		%			%	Terjalinnya Kerjasama Yang Baik	Keterbatasan Anggaran	Perlunya Penambahan Anggaran	Mewujudkan Kualitas Sumber Daya Manusia Yang Sehat,Cerdas dan Religius	Dispusip
	Sosialisasi Budaya Baca dan Literasi pada Satuan Pendidikan Dasar dan Pendidikan Khusus serta Masyarakat	Jumlah Lokus Pembudayaan Kegemaran Membaca dan Literasi pada Satuan Pendidikan			577.495.000		0,00	%	0,00	%	-	0,00	%		%			%	Terjalinnya Kerjasama Yang Baik	Keterbatasan Anggaran	Perlunya Penambahan Anggaran	Mewujudkan Kualitas Sumber Daya Manusia Yang Sehat,Cerdas dan Religius	Dispusip
	URUSAN PEMERINTAHAN BIDANG KEARSIPAN																						
	PROGRAM PENGELOLAAN ARSIP	Persentase Perangkat Daerah yang melakukan pengelolaan kearsipan secara baik			75.000.000						-				%			%	Terjalinnya Kerjasama Yang Baik	Keterbatasan Anggaran	Perlunya Penambahan Anggaran	Mewujudkan Kualitas Sumber Daya Manusia Yang Sehat,Cerdas dan Religius	Dispusip

	Pengelolaan Arsip Dinamis Daerah Kabupaten/Kota	Jumlah Naskah Dinas yang Diciptakan dan Digunakan			75.000.000		53,67	%	0,00	%	-	0,00	%		%			%	Terjalinnya Kerjasama Yang Baik	Keterbatasan Anggaran	Perlunya Penambahan Anggaran	Mewujudkan Kualitas Sumber Daya Manusia Yang Sehat,Cerdas dan Religius	Dispusip
	Pengelolaan Arsip Statis Daerah Kabupaten/Kota				40.000.000						-				%			%	Terjalinnya Kerjasama Yang Baik	Keterbatasan Anggaran	Perlunya Penambahan Anggaran	Mewujudkan Kualitas Sumber Daya Manusia Yang Sehat,Cerdas dan Religius	Dispusip
	Akuisisi, Pengolahan, Preservasi, dan Akses Arsip Statis	Jumlah Arsip Statis yang Dilakukan Akusisi, Pengolahan, Preservasi dan Akses Arsip Statis			40.000.000		46,86	%	0,00	%	-	0,00	%		%			%	Terjalinnya Kerjasama Yang Baik	Keterbatasan Anggaran	Perlunya Penambahan Anggaran	Mewujudkan Kualitas Sumber Daya Manusia Yang Sehat,Cerdas dan Religius	Dispusip
	Pengelolaan Simpul Jaringan Informasi Kearsipan Nasional Tingkat Kabupaten/Kota				110.000.000						-				%			%	Terjalinnya Kerjasama Yang Baik	Keterbatasan Anggaran	Perlunya Penambahan Anggaran	Mewujudkan Kualitas Sumber Daya Manusia Yang Sehat,Cerdas dan Religius	Dispusip
1.1.1.2.3	Penyediaan Informasi, Akses dan Layanan Kearsipan Tingkat Daerah Kabupaten/Kota melalui JIKN	Jumlah Layanan Penyediaan Informasi, Akses dan Layanan Kearsipan Tingkat Daerah Kabupaten/Kota Melalui JIKN			40.000.000		81,00	%	0,00	%	-	0,00	%		%			%	Terjalinnya Kerjasama Yang Baik	Keterbatasan Anggaran	Perlunya Penambahan Anggaran	Mewujudkan Kualitas Sumber Daya Manusia Yang Sehat,Cerdas dan Religius	Dispusip
1.1.1.3	Pemberdayaan Kapasitas Unit Kearsipan dan Lembaga Kearsipan Daerah Kabupaten/Kota	Jumlah Laporan Hasil Pemberdayaan Kapasitas Unit Kearsipan dan Lembaga Kearsipan Daerah Kabupaten/Kota			70.000.000		11,11	%	0,00	%	-	0,00	%		%			%	Terjalinnya Kerjasama Yang Baik	Keterbatasan Anggaran	Perlunya Penambahan Anggaran	Mewujudkan Kualitas Sumber Daya Manusia Yang Sehat,Cerdas dan Religius	Dispusip
Rata-rata capaian kinerja (%)									0			0,51		#DIV/0!			#DIV/0!						
Predikat kinerja																							

DINAS PARIWISATA

Kode	Tujuan/Sasaran/ Program/ Kegiatan/Sub Kegiatan	Indikator Kinerja Tujuan, Sasaran, Program (*outcome*)/ Kegiatan (*output*)/Sub Kegiatan (Sub output)	Target Kinerja dan Anggaran Renja Tahun 2025				Bobot Kinerja	Kinerja dan Realiasasi Anggaran Setiap Triwulan								Capaian Kinerja dan Realiasasi Anggaran Triwulan Is.d IV Renja Perangkat Daerah Tahun 2025					Faktor pendorong keberhasilan kinerja	Faktor penghambat pencapaian kinerja	Perangkat Daerah
			Kinerja		Pagu Indikatif (Rp.)		(%)	Triwulan I					Triwulan IV										
			Target	Satuan				Target Kinerja	Satuan (%)	Realisasi Kinerja	Satuan (%)	Pagu Indikatif (Rp.)	Realisasi Anggaran	Realisasi Anggaran	Satuan (%)	Capaian Kinerja	Satuan (%)	Pagu Indikatif	Realisasi Anggaran	Satuan (%)			
(1)	*(2)*	*(3)*	*(4)*	*(5)*	*(6)*		*(7) = (4)/(4)*10*	*(8)*	*(9)*	*(10)*	*(11)*	*(12)*	*(13)*	*(34)*	*(35)*	*(36)=(10)+(17)+(24)+(31)*	*(37)*	*(38) = (12)+(19)+(26)+(33)*	*(39) =(13)+(20)+(27)+(34)*	*(40)*	*(41)*	*(42)*	*(45)*
1	Tujuan 2 : Meningkatnya tata kelola kinerja OPD																						
1,1	Sasaran 2.1 : Meningkatnya tata kelola kinerja OPD																						
1.1.1	Program Penunjang Urusan Pemerintahan daerah Kabupaten / Kota																						

1.1.1.1	Kegiatan : Perencanaan, Penganggaran dan evaluasi Kinerja Perangkat daerah																						
1.1.1.1.1	3.26.01.2.01.01 Penyusunan Dokumen Perencanaan Perangkat Daerah		12	Bukan	4.700.000	1.175.000	100	25	25%	12	25%	1.175.000	12		%	12	100%	4.700.000	12,00		Adanya kerjasama yang baik dalam sehingga kegiatan tersebt berjalan dengan baik sehingga terselenggara pembayaran honorarium narasumber		Dinas Pariswisata Kabupaten Bengkulu Tengah
1.1.1.1.2	3.26.01.2.01.000 2 Koordinasi dan Penyusunan Dokumen RKA-SKPD		1	Dokument	2.000.000	500.000	100	25	25%	7	25%	500.000	7		%	7	100%	2.000.000	7,00		Adanya kerjasama dengan baik sehinga kegiatan tersebut dapat berjalan dengan baik		Dinas Pariswisata Kabupaten Bengkulu Tengah
1.1.1.2.3	3.26.01.2.01.000 3 Koordinasi dan Penyusunan Dokumen Perubahan RKA-SKPD		1	Dokument	1.000.000	250.000	100	25	25%	25	25%	250.000	25		%	25	100%	2.050.000	25,00		adanya kegitana dalam koordinasi dan penyusunan DPA - SKPD sehingga kegiatan tersebut dalat tereselenggara		Dinas Pariswisata Kabupaten Bengkulu Tengah
										-			-										
1.1.1.1	Kegiatan : Administrasi Keuangan Perangkat Daerah									-			-										
1.1.1.1.2	Sub Kegiatan : Administrasi Keuangan Perangkat Daerah - Penyediaan Gaji dan Tunjangan ASN		27	ASN	3.512.052.275	878.013.069	100	25	25%	25	25%	878.013.069	25		%	25	100%	##########	25,00		terselenggaranya atau tercapainya pembayaran gaji pada Dinas Pariwisata		Dinas Pariswisata Kabupaten Bengkulu Tengah
1.1.1.2.1	3.26.01.2.02.000 5 Koordinasi dan Penyusunan Laporan Keuangan Akhir Tahun SKPD		1	Doc	2.000.000	500.000	100	25	25%	8	25%	500.000	8		%	8	100%	2.720.000	8,00		Terselenggaranya atau tercapainya laporan keungan pada Dinas Pariwisata Kabupaten Bengkulu Tengah		Dinas Pariswisata Kabupaten Bengkulu Tengah
										-			-			-							
1.1.1.1.2	3.26.01.2.05.000 2 Pengadaan Pakaian Dinas beserta Atribut Kelengkapannya		1	Doc	30.000.000	30.000.000	100	25	25%	-	25%	30.000.000	-		%	-	100%	30.000.000	-		Kerjasama yang baik dalam melaksanakan kegiatan kantor sehingga kebutuhan logistik untuk rutinitas dan bidang dapat tercapai dengan baik		Dinas Pariswisata Kabupaten Bengkulu Tengah
1.1.1.1.2	3.26.01.2.06.000 4 - Penyediaan Bahan Logistik Kantor		1	Doc	50.000.000	12.500.000	100	25	25%	25	25%	12.500.000	25		%	25	100%	50.000.000	25,00		Kerjasama yang baik dalam melaksanakan kegiatan kantor sehingga kebutuhan logistik untuk rutinitas dan bidang dapat tercapai dengan baik		Dinas Pariswisata Kabupaten Bengkulu Tengah
1.1.1.2.3	3.26.01.2.06.000 5 - Penyediaan Barang Cetakan dan Penggandaan		1	Doc	35.320.000	8.830.000	100	25	25%	10	25%	8.830.000	10		%	10	100%	35.320.000	10,00		Tercapainya kegiatan kegiatan dalam cetak dan penggandaan karena adanya cetak buklet, fotocopy dll		Dinas Pariswisata Kabupaten Bengkulu Tengah
1.1.1.2.4	3.26.01.2.06.000 6 - Penyediaan Bahan Bacaan dan Peraturan Perundang-undangan		1	Doc	40.000.000	10.000.000	100	25	25%	12	25%	10.000.000	12		%	12	100%	40.000.000	12,00		terselenggaranya pembaran tagihan koran dan iklan pada media online dan online		Dinas Pariswisata Kabupaten Bengkulu Tengah

1.1.1.2.5	3.26.01.2.06.0008 - Fasilitasi Kunjungan Tamu		1	Doc	47.000.000	11.750.000	100	25	25%	10	25%	11.750.000	10		%	10	100%	47.000.000	10,00		Adanya kerjasama dengan baik antara ASN sehingga kegiatan - kegaitan pada Dinas Pariwisata yang berhubungan dengan fasilitas kunjungan tamu dapat terlaksana dengan baik		
1.1.1.2.6	3.26.01.2.06.0009 - Penyelenggaraan Rapat Koordinasi dan Konsultasi SKPD		12	Bulan	55.000.000	13.750.000	100	25	25%	15	25%	13.750.000	15		%	15	100%	55.000.000	15,00		Tercapainya SPPD baik itu dalam dan luar daerah karena banyaknya rutinsan dan program yang harus dilaksanakan oleh ASN dalam satu tahun		Dinas Pariswisata Kabupaten Bengkulu Tengah
1.1.1.2.8	3.26.01.2.08.0002 Penyediaan Jasa Komunikasi, Sumber Daya Air dan Listrik		12	Bulan	39.600.000	9.900.000	100	25	25%	12	25%	9.900.000	12		%	12	100%	39.600.000	12,00		Kegiatan tersebut bewrjalan dengan baik hal ini disebabkan oleh telah terbayarnya fasilitas yang dipaakai seperti fasilitas internet. PDAM dan tagihan air		Dinas Pariswisata Kabupaten Bengkulu Tengah
	3.26.01.2.08.0003 Penyediaan Jasa Peralatan dan Perlengkapan Kantor		12	Bulan	41.000.000	10.250.000	100	25	25%	7	25%	10.250.000	7		%	7	100%	41.000.000	7,00		Kegiatan tersebut bewrjalan dengan baik hal ini disebabkan oleh telah terbayarnya fasilitas yang dipaakai seperti fasilitas internet. PDAM dan tagihan air		Dinas Pariswisata Kabupaten Bengkulu Tengah
1.1.1.2.9	3.26.01.2.08.0004 Penyediaan Jasa Pelayanan Umum Kantor		12	Bulan	212.760.000	53.190.000	100	25	25%	12	25%	53.190.000	12		%	12	100%	##########	12,00		Terbayarnya Sewa Jasa kantor serta belanja servise lainnya		Dinas Pariswisata Kabupaten Bengkulu Tengah
										-			-										
1.1.1.1	Kegiatan : Pemeliharaan Barang Milik Daerah Penunjang Urusan Pemerintahan Daerah									-			-										
1.1.1.1.1	3.26.01.2.07.0005 Pengadaan Mebel		12	Bulan	20.000.000	20.000.000	100	25	25%	-	25%	20.000.000	-		%	-	100%	20.000.000	-		Terselenggaranya pembayaran pajak, servise kenderaan dan pemeliharaan servise kenderaan baik itu kenderaan roda dua maupun kenderaan roda empat yang dimiliki oleh Dinas Pariwisata kabupaten Bengkulu Tengah tahun anggaran 2023		Dinas Pariswisata Kabupaten Bengkulu Tengah

	3.26.01.2.07.0006 Pengadaan Peralatar		12	Bulan	7.524.000	7.524.000	100	25	25%	-	25%	7.524.000	-		%	-	100%	7.524.000	-		Terselenggaranya pembayaran pajak, servise kenderaan dan pemeliharaan servise kenderaan baik itu kenderaan roda dua maupun kenderaan roda empat yang dimiliki oleh Dinas Pariwisata kabupaten Bengkulu Tengah tahun anggaran 2023		Dinas Pariswisata Kabupaten Bengkulu Tengah
	3.26.01.2.09.0006 Pemeliharaan Perala		12	Bulan	2.116.000	2.116.000	100	25	25%	-	25%	2.116.000	-		%	-	100%	2.116.000	-				
	3.26.01.2.09.0001 Penyediaan Jasa Pemeliharaan, Biaya Pemeliharaan, dan Pajak Kendaraan Perorangan Dinas atau Kendaraan Dinas Jabatan		12	Bulan	192.500.000	48.125.000	100	25	25%	25	25%	48.125.000	25		%	25	100%	##########	25,00				
	3.26.01.2.09.0009 Pemeliharaan/Rehabilitasi Gedung Kantor dan Bangunan Lainnya		1	Doc	100.000.000	100.000.000	100	25	25%	-	25%	-	-		%	-	100%	##########	-				
	3.26.01.2.09.0010 Pemeliharaan/Rehabilitasi Sarana dan Prasarana Gedung Kantor atau Bangunan Lainnya		1	Doc	60.000.000	60.000.000	100	25	25%	-	25%	-	-		%	-	100%	60.000.000	-				
										-			-										
	Tujuan 1 : Meningkatnya kontribusi pariwisata terhadap perekonomian daerah	Persentase Kontribusi Pariwisata terhadap PDRB								-			-			-	100%	-	-				
	Sasaran 1.1 : Meningkatnya kunjungan wisatawan	Jumlah Wisatawan	Orang	148.300						-			-			-	100%	-	-				
		Rata-Rata Lama Tinggal	Hari	1 Hari						-			-			-	100%	-	-				
		Tingkat Hunian Hotel	Persen	55%						-			-			-	100%	-	-				
	Program Peningkatan Daya Tarik Destinasi Pariwisata									-			-			-	100%	-	-				
1.1.1.1	Kegiatan : Pengelolaan Daya Tarik Wisata kabupaten / Kota									-			-			-	100%	-	-				
1.1.1.1.1	3.26.02.2.01.0007 Monitoring dan Evaluasi Pengelolaan Daya Tarik Wisata Kabupaten/Kota		1	Keg	25.000.000	25.000.000	100	25	25%	-	25%	-	-		%	-	100%	25.000.000	-		Adanya kerjasama yag baik antar ASN sehungga terwujudnya kegiatan lomba dewa wisata dengan baik pada Dinas Pariwisata kab Bengkulu Tengah		Dinas Pariswisata Kabupaten Bengkulu Tengah
										-			-										
	PROGRAM PEMASARAN PARIWISATA	Persentase peningkatan frekuensi promosi wisata								-			-			-	100%	-	-				

		Persentase stakeholder bidang pariwisata yang ditingkatkan kompetensinya								-			-			-	100%	-	-				
1.1.1.1	Kegiatan : Pemasaran Pariwisata Dalam dan Luar Negeri daya tarik, destinasi dan kawasan strategis pariwisata kabupaten / kota									-			-			-	100%	-	-				
1.1.1.1.1	Sub Kegiatan : Fasilitas Kegiatan Pemasaran pariwisata baik dalam dan luar negeri pariwisata kabupaten / kota		1	Keg	-	-	100	0	0%	-	0%	-	-		%	-	100%	##########	-		Adanya kerjasama yang baik sehingga dapat terwujud kegiatan pemasaran yakni lomba cinema photografi objek wisata unggulan apda destinaswi wisata yang ada di kabupaten bengkulu tengah.		Dinas Pariswisata Kabupaten Bengkulu Tengah
										-			-										
	PROGRAM PENGEMBANGAN EKONOMI KREATIF MELALUI PEMANFAATAN DAN PERLINDUNGAN HAK KEKAYAAN INTELEKTUAL									-			-			-	100%	-	-				
1.1.1.1	Kegiatan : Pelaksanaan Peningkatan kapasitas Sumber daya manusia pariwisata dan ekonomi kreatif tingkat dasar									-			-			-	100%	-	-				
	3.26.04.2.02.002 0 Monitoring dan Evaluasi Pengembangan Ekosistem Ekonomi Kreatif		1	Keg	100.000.000	100.000.000	100	25	25%	-	25%	-	-		%	-	100%	##########	-		Terwujudnya kegiatan tersebut duisebabkan adanya kerjasama ASN yang baik sehingga kegiatan pemilihan Putra Putri Gadis pada Dinas Pariwisata Kabupaten Bengkulu Tengahdapat berjalan dengan baik.		Dinas Pariswisata Kabupaten Bengkulu Tengah
1.1.1.1.1	3.26.05.2.01.000 9 Pemberdayaan dan Pembinaan Masyarakat untuk Pengembangan Pariwisata		1	Keg	25.000.000	25.000.000	100	25	25%	-	25%	-	-		%	-	100%	25.000.000	-		Terwujudnya kegiatan tersebut duisebabkan adanya kerjasama ASN yang baik sehingga kegiatan pemilihan Putra Putri Gadis pada Dinas Pariwisata Kabupaten Bengkulu Tengahdapat berjalan dengan baik.		Dinas Pariswisata Kabupaten Bengkulu Tengah
										-			-										
Rata-rata capaian kinerja (%)										4,6591			5	#DIV/0!		6			6				
Predikat kinerja																							

DINAS PERTANIAN

Kode	Tujuan/Sasaran/ Program/ Kegiatan/Sub Kegiatan	Indikator Kinerja Tujuan, Sasaran, Program (outcome)/	Target Kinerja dan Anggaran Renja Tahun 2023				Bobot Kinerja	Kinerja dan Realiasasi Anggaran Setiap Triwulan							Capaian Kinerja dan Realiasasi Anggaran Triwulan Is.d IV Renja Perangkat Daerah Tahun 2022					Faktor pendorong keberhasilan kinerja	Faktor penghambat pencapaian kinerja	Tindak lanjut yang diperlukan dalam triwulan berikutnya	Mendukung sasaran RKPD Tahun 2022	Perangkat Daerah
			Kinerja		Pagu Indikatif (Rp.)		(%)	Triwulan I																
								Target	Satuan (%)	Realisasi Kinerja	Satuan	Pagu Indikatif (Rp.)	Realisasi Anggaran	Satuan (%)	Capaian Kinerja	Satuan (%)	Pagu Indikatif (Rp.)	Realisasi Anggaran	Satuan (%)					

	Kegiatan	Kegiatan	Target	Satuan	Pagu Indikatif (Rp.)	(%)	Kinerja	Satuan (%)	Realisasi Kinerja	(%)	Pagu Indikatif (Rp.)	Realisasi Anggaran	Satuan (%)	Capaian Kinerja	Satuan (%)	Pagu Indikatif (Rp.)	Realisasi Anggaran	Satuan (%)		Kinerja	Berikutnya		
(1)	(2)	(3)	(4)	(5)	(6)	(7) = (4)/(4)*100	(8)	(9)	(10)	(11)	(12)	(13)	(14)	(36)=(10)+(17)+(24)+(31)	(37)	(38) = (12)+(19)+(26)+(33)	(39) =(13)+(20)+(27)+(34)	(40)	(41)	(42)	(43)	(44)	(45)
FORM 4	Tujuan 2 : Meningkatnya tata kelola kinerja OPD	Nilai Evaluasi Sakip	Predikat	B																			
	Sasaran 2.1 : Meningkatnya tata kelola kinerja OPD	Nilai Evaluasi Sakip	Predikat	B																			
3	URUSAN PEMERINTAHAN BIDANG PERTANIAN																						
3.27.01	PROGRAM PENUNJANG URUSAN PEMERINTAHAN DAERAH KABUPATEN/KOTA																						
3.27.01.2.01	Perencanaan, Penganggaran, dan Evaluasi Kinerja Perangkat Daerah																						
3.27.01.2.01	Penyusunan Dokumen Perencanaan Perangkat Daerah	Tersedianya Jumlah Dokumen Perencanaan yang disusun	4	Dok	44.533.000	100	4	%	14	%	6.120.000	14	%	14	%	6.120.000	14	%	adanya kerjasama yang baik	adanya keterlambatan dalam pelaksanaan kegiatan dan anggaran	Perlu disusun ulang Pelaksanaan Kegiatan	Mewujudkan SDM yang Cerdas, Sehat dan Religius	Dinas Pertanian
3.27.01.2.01	Koordinasi dan Penyusunan Laporan Capaian Kinerja dan Ikhtisar Realisasi Kinerja SKPD	Tersusunya Dokumen Perencanaan, Laporan Evaluasi Kinerja, Indikator Kinerja	1	Dok	11.250.000	100	17		27		3.000.000	27		27	%	3.000.000	27		adanya kerjasama yang baik	adanya keterlambatan dalam pelaksanaan kegiatan dan anggaran	Perlu disusun ulang Pelaksanaan Kegiatan	Mewujudkan SDM yang Cerdas, Sehat dan Religius	Dinas Pertanian
3.27.01.2.02	Administrasi Keuangan Perangkat Daerah																						
3.27.01.2.02	Penyediaan Gaji dan Tunjangan ASN	Tersedianya Jumlah Jumlah Orang yang Menerima Gaji dan Tunjangan ASN	88	Orang	9.401.268.447	100	26	%	26	%	2.412.105.630	26	%	26	%	2.412.105.630	26	%	adanya kerjasama yang baik	adanya keterlambatan dalam pelaksanaan kegiatan dan anggaran	Perlu disusun ulang Pelaksanaan Kegiatan	Mewujudkan SDM yang Cerdas, Sehat dan Religius	Dinas Pertanian
3.27.01.2.06	Administrasi Umum Perangkat Daerah																						
	Pengadaan Pakaian Dinas Beserta Atribut Kelengkapannya	Tersedianya Atribut dinas berupa keseragaman Pakaian	40	Stell	28.000.000	100	-	%	-		-	-		-	%	-	-	%	adanya kerjasama yang baik	adanya keterlambatan dalam pelaksanaan kegiatan dan anggaran	Perlu disusun ulang Pelaksanaan Kegiatan	Mewujudkan SDM yang Cerdas, Sehat dan Religius	Dinas Pertanian
3.27.01.2.06	Penyediaan Komponen Instalasi Listrik/Penerangan Bangunan Kantor	Tersedianya JJumlah Paket Komponen Instalasi Listrik/Penerangan Bangunan Kantor yang Disediakan	1	Paket	21.500.000	100	-	%	-	%	-		%	-	%	-	-	%	adanya kerjasama yang baik	adanya keterlambatan dalam pelaksanaan kegiatan dan anggaran	Perlu disusun ulang Pelaksanaan Kegiatan	Mewujudkan SDM yang Cerdas, Sehat dan Religius	Dinas Pertanian
3.27.01.2.06	Penyediaan Peralatan dan Perlengkapan Kantor	Tersedianya Paket Peralatan dan Perlengkapan Kantor yang Disediakan	1	Paket	30.400.000	100	-																
3.27.01.2.06	Penyediaan Bahan Logistik Kantor	Tersedianya Jumlah Paket Bahan Logistik Kantor yang Disediakan	1	paket	15.000.000	100	-	%	-	%			%	-	%	-	-	%	adanya kerjasama yang baik	adanya keterlambatan dalam pelaksanaan kegiatan dan anggaran	Perlu disusun ulang Pelaksanaan Kegiatan	Mewujudkan SDM yang Cerdas, Sehat dan Religius	Dinas Pertanian
3.27.01.2.06	Penyediaan Bahan Bacaan dan Peraturan Perundang-undangan	Tersedianya Jumlah Dokumen Bahan Bacaan dan Peraturan Perundang-Undangan yang Disediakan	1	Dok	20.577.000	100	-	%	-	%	-		%	-	%	-	-	%	adanya kerjasama yang baik	adanya keterlambatan dalam pelaksanaan kegiatan dan anggaran	Perlu disusun ulang Pelaksanaan Kegiatan	Mewujudkan SDM yang Cerdas, Sehat dan Religius	Dinas Pertanian

3.27.01.2.06	Penyelenggaraan Rapat Koordinasi dan Konsultasi SKPD	Terlaksananya Jumlah Laporan Penyelenggaraan Rapat Koordinasi dan Konsultasi SKPD	1	Laporan	50.000.000	100	7	%	7	%	3.470.000	15	%	7	%	3.470.000	15	%	adanya kerjasama yang baik	adanya keterlambatan dalam pelaksanaan kegiatan dan anggaran	Perlu disusun ulang Pelaksanaan Kegiatan	Mewujudkan SDM yang Cerdas, Sehat dan Religius	Dinas Pertanian
3.27.01.2.06	Fasilitasi Kunjungan Tamu	Terlaksananya Jumlah Penyediaan makanan dan Jumlah Laporan Fasilitasi Kunjungan Tamu	1	Laporan	3.000.000	100	-	%	-	%			%	-	%	-	-	%	adanya kerjasama yang baik	adanya keterlambatan dalam pelaksanaan kegiatan dan anggaran	Perlu disusun ulang Pelaksanaan Kegiatan	Mewujudkan SDM yang Cerdas, Sehat dan Religius	Dinas Pertanian
3.27.01.2.08	Penyediaan Jasa Penunjang Urusan Pemerintahan Daerah													-									
3.27.01.2.08	Penyedian jasa peralatan dan perlengkapan kantor	Tersedianya Peralatan dan Perlengkapan Kantor	1	Paket	5.000.000	100	-	%	-	%			%	-	%	-	-	%	adanya kerjasama yang baik	adanya keterlambatan dalam pelaksanaan kegiatan dan anggaran	Perlu disusun ulang Pelaksanaan Kegiatan	Mewujudkan SDM yang Cerdas, Sehat dan Religius	Dinas Pertanian
3.27.01.2.08	Penyediaan Jasa Komunikasi, Sumber Daya Air dan Listrik	Tersedianya JJumlah Laporan Penyediaan Jasa Komunikasi, Sumber Daya Air dan Listrik yang Disediakan	1	Laporan	66.360.000	100	17	%	17	%	11.458.920	14	%	17	%	11.458.920	-	%	adanya kerjasama yang baik	adanya keterlambatan dalam pelaksanaan kegiatan dan anggaran	Perlu disusun ulang Pelaksanaan Kegiatan	Mewujudkan SDM yang Cerdas, Sehat dan Religius	Dinas Pertanian
3.27.01.2.08	Penyediaan Jasa Pelayanan Umum Kantor	Tersedianya Jumlah Laporan Penyediaan Jasa Pelayanan Umum Kantor yang Disediakan	1	Laporan	614.280.000	100	-	%	-	%	-	25	%	-	%	-	-	%	adanya kerjasama yang baik	adanya keterlambatan dalam pelaksanaan kegiatan dan anggaran	Perlu disusun ulang Pelaksanaan Kegiatan	Mewujudkan SDM yang Cerdas, Sehat dan Religius	Dinas Pertanian
3.27.01.2.09	Pemeliharaan Barang Milik Daerah Penunjang Urusan Pemerintahan Daerah																						
3.27.01.2.09	Penyediaan Jasa Pemeliharaan, Biaya Pemeliharaan dan Pajak Kendaraan Perorangan Dinas atau Kendaraan Dinas Jabatan	Tersedianya Jumlah Kendaraan Perorangan Dinas atau Kendaraan Dinas Jabatan yang Dipelihara dan dibayarkan Pajaknya	1	unit	3.000.000	100	-	%	-	%	-	10	%	-	%	-	-	%	adanya kerjasama yang baik	adanya keterlambatan dalam pelaksanaan kegiatan dan anggaran	Perlu disusun ulang Pelaksanaan Kegiatan	Mewujudkan SDM yang Cerdas, Sehat dan Religius	Dinas Pertanian
3.27.01.2.09	Penyediaan Jasa Pemeliharaan, Biaya Pemeliharaan, Pajak, dan Perizinan Kendaraan DinasOperasional atau Lapangan	Tersedianya Jumlah Kendaraan Dinas Operasional atau Lapangan yang Dipelihara dan dibayarkan Pajak dan Perizinannya	22	unit	99.350.000	100	-	%	16	%	15.813.780	5	%	16	%	15.813.780	-	%	adanya kerjasama yang baik	adanya keterlambatan dalam pelaksanaan kegiatan dan anggaran	Perlu disusun ulang Pelaksanaan Kegiatan	Mewujudkan SDM yang Cerdas, Sehat dan Religius	Dinas Pertanian
3.27.01.2.09.0010	Pemeliharaan/Rehabilitasi Sarana dan Prasarana Gedung Kantor atau Bangunan Lainnya	Sarana dan Prasarana Gedung Kantor atau Bangunan Lainnya yang Dipelihara/Direhabilitasi	1	Paket	90.680.000	100	-	%	-	%	-	-				-							
3.27.02	Program Penyediaan dan Pengembangan sarana Pertanian																						
3.27.02.2.01	Pengawasan Penggunaan Sarana Pertanian																						
3.27.02.2.01.02	Pendampingan Penggunaan Sarana Pendukung Pertanian	Terlaksananya jumlah Pendampingan Penggunaan Sarana Pendukung Pertanian	1	Laporan	38.875.000	100	10	%	10	%	3.815.000	15	%	10	%	3.815.000	15	%	adanya kerjasama yang baik	adanya keterlambatan dalam pelaksanaan kegiatan dan anggaran	Perlu disusun ulang Pelaksanaan Kegiatan	mewujudkan Pendampingan Penggunaan Sarana Pendukung Pertanian	Dinas Pertanian

3.27.02.2.01.01	Pengawasan Penggunaan Sarana Pendukung Pertanian Sesuai dengan Komoditas, Teknologi dan Spesifik Lokasi	Pengawasan Penggunaan Sarana Pendukung Pertanian Sesuai dengan Komoditas, Teknologi dan Spesifik Lokasi	1	Laporan	300.000.000	100	-	%	-	%		-	%						adanya kerjasama yang baik	adanya keterlambatan dalam pelaksanaan kegiatan dan anggaran	Perlu disusun ulang Pelaksanaan Kegiatan	mewujudkan Pendampingan Penggunaan Sarana Pendukung Pertanian	Dinas Pertanian
3,27.03	Program Penyediaan dan Pengembangan Prasarana Pertanian																						
3,27.03.2.01	Pengembangan Prasarana Pertanian																						
3,27.03.2.01	Koordinasi dan sinkronisasi Prasarana Pendukung Pertanian Lnnya	Terlaksanya jumlah Koordinasi dan sinkronisasi Prasarana Pendukung Pertanian Lnnya	1	Laporan	63.250.000	100	2	%	2	%	1.500.000	2	%	2	%	1.500.000	2	%	adanya kerjasama yang baik	adanya keterlambatan dalam pelaksanaan kegiatan dan anggaran	Perlu disusun ulang Pelaksanaan Kegiatan	mewujudkan Pendampingan Penggunaan Sarana Pendukung Pertanian	Dinas Pertanian
3,27.03.2.02	- PEMBANGUNAN PRASARANA PERTANIAN																						
3.27.03.2.02.10	Rehabilitasi dan Pemeliharaan Jaringan irigasi Usaha Tani	Terbangunya, Terrehabilitasinya, Terpeliharanya jumlah Jaringan irigasi Usaha Tani	1	Unit	107.680.000	100	-	%	-	%	-	3	%	-	%	-	3	%	adanya kerjasama yang baik	adanya keterlambatan dalam pelaksanaan kegiatan dan anggaran	Perlu disusun ulang Pelaksanaan Kegiatan	Mewujudkan Pembangunan, Rehabilitasi dan Pemeliharaan Jaringan irigasi Usaha Tani	Dinas Pertanian
3,27.03.2.02	Rehabilitasi dan Pemeliharaan Jalan Usaha tani	Terbangunya, Terrehabilitasinya, Terpeliharanya jumlah jalan usaha tani	1	Unit	65.680.000	100	5	%	5	%	3.000.000	1	%	5	%	3.000.000	1	%	adanya kerjasama yang baik	adanya keterlambatan dalam pelaksanaan kegiatan dan anggaran	Perlu disusun ulang Pelaksanaan Kegiatan	Mewujudkan Pembangunan, Rehabilitasi dan Pemeliharaan Jalan Usaha Tani	Dinas Pertanian
3.27.04	PROGRAM PENGENDALIAN KESEHATAN HEWAN DAN KESEHATAN MASYARAKAT VETERINER																						
3.27.04.2.01	Penjaminan Kesehatan Hewan, Penutupan dan Pembukaan Daerah Wabah Penyakit Hewan Menular Dalam daerah Kabupaten /Kota																						
3.27.04.2.01	Pemberantasan Penyakit Hewan Menular dan Zoonosis dalam 1 (satu) Daerah Kabupaten/Kota	Terkendali dan Tertanggulanginya jumlah wilayah pengendaliaan dan penanggulangan Penyakit Hewan dan Zoonosis	1	Laporan	45.000.000	100	4	%	4	%	2.000.000	-	%	4	%	2.000.000	-	%	adanya kerjasama yang baik	adanya keterlambatan dalam pelaksanaan kegiatan dan anggaran	Perlu disusun ulang Pelaksanaan Kegiatan	Mewujudkan Penyediaan Pelayanan pengendaliaan dan penanggulangan Penyakit Hewan dan Zoonosis	Dinas Pertanian
3.27.04.2.03	Pengelolaan Pelayanan Jasa Laboratorium dan Jasa Medik Veteriner dalam Daerah Kabupaten/Kota																						
3.27.04.2.03	Penyediaan Pelayanan Jasa Medik Veteriner	Tersedianya jumlah Pelayanan Jasa Medik Veteriner	1	Laporan	24.000.000	100	17	%	17	%	4.000.000	24	%	17	%	4.000.000	24	%	adanya kerjasama yang baik	adanya keterlambatan dalam pelaksanaan kegiatan dan anggaran	Perlu disusun ulang Pelaksanaan Kegiatan	Mewujudkan Penyediaan Pelayanan Jasa Medik Veteriner	Dinas Pertanian
3.27.06	PROGRAM PERIZINAN USAHA PERTANIAN																						

3.27.06.2.01	Penerbitan Izin Usaha Pertanian yang Kegiatan Usahanya dalam Daerah Kabupaten/Kota																						
3.27.06.2.01.05	Pembinaan dan Pengawasan Penerapan standar dan Izin Usaha Pertanian	Terpenuhinya pembinaan dan pengawasan penerapan izin usaha pertanian	1	Laporan	29.650.000	100	-	%		%			%					%					
3.27.07	PROGRAM PENYULUH PERTANIAN																						
3.27.07.2.01	Pelaksanaan Penyuluh Pertanian																						
3.27.07.2.01	Peningkatan Kapasitas Kelembagaan Penyuluhan Pertanian di Kecamatan dan Desa	Terlaksananya Peningkatan Kapasitas dan jumlah Kelembagaan Penyuluhan Pertanian di Kecamatan dan Desa	1	Laporan	388.608.000	100	-	%	-	%	-	22	%	-	%	-		%	adanya kerjasama yang baik	adanya keterlambatan dalam pelaksanaan kegiatan dan anggaran	Perlu disusun ulang Pelaksanaan Kegiatan	Mewujudkan Penyediaan dan Pemanfaatan Sarana dan Prasarana Penyuluhan Pertanian	Dinas Pertanian
3.27.07.2.01	Pengembangan Kapasitas Kelembagaan Petani di Kecamatan dan Desa	Tersedia dan termamfaatkanya jumlah Sarana dan Prasarana Penyuluhan Pertanian	1	Laporan	46.550.000	100	13	%	13	%	6.000.000		%	13	%	6.000.000	-	%	adanya kerjasama yang baik	adanya keterlambatan dalam pelaksanaan kegiatan dan anggaran	Perlu disusun ulang Pelaksanaan Kegiatan	Mewujudkan Peningkatan Kapasitas Kelembagaan Penyuluhan Pertanian di Kecamatan dan Desa	Dinas Pertanian
Jumlah					11.613.491.447				21		2.472.283.330	21		96		2.472.283.330	21	-	-				

SEKRETARIAT DAERAH

Kode	Tujuan/Sasaran/ Program/ Kegiatan/Sub Kegiatan	Indikator Kinerja Tujuan, Sasaran, Program (*outcome*)/ Kegiatan (*output*)/Sub Kegiatan (Sub output)	Target Kinerja dan Anggaran Renja Tahun 2024			Bobot Kinerja	Kinerja dan Realiasasi Anggaran Setiap Triwulan							Capaian Kinerja dan Realiasasi Anggaran Triwulan Is.d IV Renja Perangkat Daerah Tahun 2023					Faktor pendorong keberhasilan kinerja	Faktor penghambat pencapaian kinerja	Tindak lanjut yang diperlukan dalam triwulan berikutnya	Mendukung sasaran RKPD Tahun 2022	Perangkat Daerah
			Kinerja		Pagu Indikatif (Rp.)	(%)	Triwulan I																
			Target	Satuan			Target Kinerja	Satuan (%)	Realisasi Kinerja	Satuan (%)	Pagu Indikatif (Rp.)	Realisasi Anggaran	Satuan (%)	Capaian Kinerja	Satuan (%)	Pagu Indikatif (Rp.)	Realisasi Anggaran	Satuan (%)					
(1)	(2)	(3)	(4)	(5)	(6)	(7) = (4)/(4)*100	(8)	(9)	(10)	(11)	(12)	(13)	(14)	(36)=(10)+(17)+(24)+(31)	(37)	(38) = (12)+(19)+(26)+(33)	(39) =(13)+(20)+(27)+(34)	(40)	(41)	(42)	(43)	(44)	(45)
2	Tujuan :Meningkatnya tata kelola kinerja OPD				19.041.549.960			%		%	19.041.549.960	4.182.641.362	%	0	%	-	15.000.000	%					SEKRETARIAT DAERAH
2,1	Sasaran :Meningkatnya Tata kelola OPD				19.041.549.960			%		%	19.041.549.960	4.182.641.362	%	0	%	-	15.000.000	%					SEKRETARIAT DAERAH
5.03.01	PROGRAM :Program Penunjang Urusan Pemerintahan Daerah				14.184.160.960	-	-	%	-	%	14.184.160.960	3.775.042.162	%	-	%	-	15.000.000	%					SEKRETARIAT DAERAH
5.03.01.2.01.02	Kegiatan:Perencanaan, Pengagaran dan Evaluasi Kinerja Perangkat Daerah				113.000.000			%		%	113.000.000	3.272.000	%	0	%	-	-	%					SEKRETARIAT DAERAH
5.03.01.2.01.02.01	Penyusunan Dokumen Perencanaan Perangkat Daerah	Tersusunnya Dokumen Perencanaan Perangkat Daerah	2	Dokumen	61.000.000	100	25,15	%	0,00	%	61.000.000	-	%	0,00	%	-	-	%		36.277.000,00			SEKRETARIAT DAERAH
5.03.01.2.01.02.06	Koordinasi dan Penyusunan Dokumen RKA-SKPD	Tersedianya Dokumen RKA-SKPD dan Laporan Hasil Koordinasi Penyusunan Dokumen RKA-SKPD	1	Dokumen	15.000.000	100	22,12	%	26,03	%	15.000.000	1.952.000	%	0,00	%	-	-	%	8.040.000,00	8.040.000,00			SEKRETARIAT DAERAH
	Koordinasi dan Penyusunan DPA-SKPD	Tersedianya Dokumen Perubahan RKA-SKPD dan Laporan Hasil Koordinasi Penyusunan Dokumen Perubahan RKA-SKPD	1	Dokumen	11.000.000	100	16..59	%	24,00	%	15.000.000	1.320.000	%	0,00	%	-	-	%	8.260.000,00	8.260.000,00			SEKRETARIAT DAERAH

	Koordinasi dan Penyusunan Dokumen Perubahan RKA-SKPD	Tersedianya Dokumen RKA-SKPD dan Laporan Hasil Koordinasi Penyusunan Dokumen DPA-SKPD	1	Dokumen	15.000.000	100	12,33	%	0,00	%	11.000.000	-	%	0,00	%	-	-	%					SEKRETARIAT DAERAH
	Koordinasi dan Penyusunan Perubahan DPA-SKPD	Tersedianya Dokumen Perubahan DPA-SKPD dan Laporan Hasil Koordinasi Penyusunan Dokumen Perubahan DPA-SKPD	1	Dokumen	11.000.000	100	15,26	%	0,00	%	11.000.000	-	%	0,00	%	-	-	%	2.602.000,00	2.602.000,00			SEKRETARIAT DAERAH
5.03.01.2.02	Kegiatan:Administrasi Keuangan Perangkat Daerah				130.166.000			%		%	130.166.000	-	%		%	-	-	%					SEKRETARIAT DAERAH
	Pelaksanaan Penatausahaan dan Pengujian/Verifikasi Keuangan SKPD	Terlaksananya Penatausahaan dan Pengujian/Verifikasi Keuangan SKPD	400	Dokumen	10.082.000	100	22,40	%	0,00	%	10.082.000	-	%	0,00	%	-	-	%	59.864.500,00	59.864.500,00			SEKRETARIAT DAERAH
	Koordinasi dan Penyusunan Laporan Keuangan Akhir Tahun SKPD	Tersedianya Laporan Keuangan Akhir Tahun SKPD dan Laporan Hasil Koordinasi Penyusunan Laporan Keuangan Akhir Tahun SKPD	1	Laporan	10.765.000	100	18,50	%	0,00	%	10.765.000	-	%	0,00	%	-	-	%	50.767.500,00	50.767.500,00			SEKRETARIAT DAERAH
	Koordinasi dan Penyusunan Laporan Keuangan Bulanan/ Triwulanan/ Semesteran SKPD	Tersedianya Laporan Keuangan Bulanan/Triwulanan/Semesteran SKPD dan Laporan Koordinasi Penyusunan Laporan Keuangan Bulanan/Triwulanan/Semesteran SKPD	4	Laporan	100.289.000	100	12,45	%	0,00	%	100.289.000	-	%	0,00	%	-	-	%	59.780.900,00	59.780.900,00			SEKRETARIAT DAERAH
	Penyusunan Pelaporan dan Analisis Prognosis Realisasi Anggaran	Tersedianya Dokumen Pelaporan dan Analisis Prognosis Realisasi Anggaran	2	Dokumen	9.030.000	100	20,00	%	0,00	%	9.030.000	-	%	0,00	%	-	-	%	44.804.700,00	44.804.700,00			SEKRETARIAT DAERAH
	Kegiatan:Administrasi Barang Milik Daerah pada Perangkat Daerah				430.220.000			%		%	430.220.000	28.000.000	%	0,00	%	-	-	%					SEKRETARIAT DAERAH
	Penatausahaan Barang Milik Daerah pada SKPD	Terlaksananya Penatausahaan Barang Milik Daerah pada SKPD	2	Laporan	430.220.000	100	15,25	%	8,81	%	430.220.000	28.000.000	%	0,00	%	-	-	%	25.642.000,00	25.642.000,00			SEKRETARIAT DAERAH
	Administrasi Kepegawaian Perangkat Daerah				164.000.000			%		%	164.000.000	14.454.600	%	0,00	%	-	-	%					SEKRETARIAT DAERAH
	Pendataan dan Pengolahan Administrasi Kepegawaian	Terlaksananya Pendataan dan Pengolahan Administrasi Kepegawaian	2	Dokumen	164.000.000	100	20,36	%	14,17	%	164.000.000	14.454.600	%	0,00	%	-	-	%	16.695.000,00	16.695.000,00			SEKRETARIAT DAERAH
	Administrasi Umum Perangkat Daerah				2.537.230.000			%		%	2.537.230.000	832.505.979	%	0,00	%	-	-	%					SEKRETARIAT DAERAH
	Penyediaan Komponen Instalasi Listrik/Penerangan Bangunan Kantor	Tersedianya Komponen Instalasi Listrik/Penerangan Bangunan Kantor	1	Paket	141.000.000	100	20,68	%	21,75	%	141.000.000	17.400.000	%	0,00	%	-	-	%	69.608.000,00	69.608.000,00			SEKRETARIAT DAERAH
	Penyediaan Peralatan Rumah Tangga	Tersedianya Peralatan Rumah Tangga	1	Paket	662.000.000	100	17,09	%	24,45	%	662.000.000	194.954.000	%	0,00	%	-	-	%	707.600.674,00	707.600.674,00			SEKRETARIAT DAERAH
	Penyediaan Bahan Logistik Kantor	Tersedianya Bahan Logistik Kantor	1	Paket	442.980.000	100	12,50	%	26,89	%	442.980.000	97.327.000	%	0,00	%	-	-	%	315.090.550,00	315.090.550,00			SEKRETARIAT DAERAH

	Penyediaan Barang Cetakan dan Penggandaan	Tersedianya Barang Cetakan dan Penggandaan	1	Paket	113.450.000	100	21,50	%	57,33	%	113.450.000	39.400.000	%	0,00	%	-	-	%	49.784.620,00	49.784.620,00			SEKRETARIAT DAERAH
	Penyediaan Bahan Bacaan dan Peraturan Perundang-undangan	Tersedianya Bahan Bacaan dan Peraturan Perundang-undangan	380	Dokumen	166.500.000	100	20,63	%	26,15	%	166.500.000	43.540.000	%	0,00	%	-	-	%	148.618.000,00	148.618.000,00			SEKRETARIAT DAERAH
	Fasilitasi Kunjungan Tamu	Terlaksananya Fasilitasi Kunjungan Tamu	1	Laporan	461.300.000	100	30,99	%	65,46	%	461.300.000	301.980.450	%	0,00	%	-	-	%	237.709.900,00	237.709.900,00			SEKRETARIAT DAERAH
	Penyelenggaraan Rapat Koordinasi dan Konsultasi SKPD	Terlaksananya Penyelenggaraan Rapat Koordinasi dan Konsultasi SKPD	2	Laporan	550.000.000	100	23,65	%	42,43	%	550.000.000	137.904.529	%	0,00	%	-	-	%	590.136.560,00	590.136.560,00			SEKRETARIAT DAERAH
	Pengadaan Barang Milik Daerah Penunjang Urusan Pemerintahan Daerah				99.000.000			%		%	99.000.000	15.000.000	%	0,00	%	99.000.000	15.000.000	%					SEKRETARIAT DAERAH
	Pengadaan Mebel	Tersedianya Mebel	2	unit	99.000.000	100	15,10	%	13,91	%	99.000.000	15.000.000	%	13,91	%	99.000.000	15.000.000	%					SEKRETARIAT DAERAH
	Penyediaan Jasa Penunjang Urusan Pemerintahan Daerah				3.371.032.960			%		%	3.371.032.960	866.474.792	%	0,00	%	-	-	%					SEKRETARIAT DAERAH
	Penyediaan Jasa Surat Menyurat	Terlaksananya Penyediaan Jasa Surat Menyurat	9	Laporan	26.000.000	100	19,23	%	5,96	%	26.000.000	1.550.500	%	0,00	%	-	-	%	9.600.000,00	9.600.000,00			SEKRETARIAT DAERAH
	Penyediaan Jasa Komunikasi, Sumber Daya Air dan Listrik	Tersedianya Jasa Komunikasi, Sumber Daya Air dan Listrik	1	Laporan	413.700.000	100	16,52	%	19,46	%	413.700.000	82.383.292	%	0,00	%	-	-	%	184.870.055,00	184.870.055,00			SEKRETARIAT DAERAH
	Penyediaan Jasa Peralatan dan Perlengkapan Kantor	Tersedianya Jasa Peralatan dan Perlengkapan Kantor	1	Laporan	572.700.000	100	52,76	%	6,49	%	572.700.000	49.961.000	%	0,00	%	-	-	%	753.764.000,00	753.764.000,00			SEKRETARIAT DAERAH
	Penyediaan Jasa Pelayanan Umum Kantor	Tersedianya Jasa Pelayanan Umum Kantor	1	Laporan	3.102.720.000	100	26,66	%	28,34	%	3.102.720.000	732.580.000	%	0,00	%	-	-	%	2.199.585.600,00	2.199.585.600,00			SEKRETARIAT DAERAH
	Pemeliharaan Barang Milik Daerah Penunjang Urusan Pemerintahan Daerah				1.440.546.000			%		%	1.440.546.000	395.846.042	%	0,00	%	-	-	%					SEKRETARIAT DAERAH
	Penyediaan Jasa Pemeliharaan, Biaya Pemeliharaan, dan Pajak Kendaraan Perorangan Dinas atau Kendaraan Dinas Jabatan	Tersedianya Jasa Pemeliharaan, Biaya Pemeliharaan dan Pajak Kendaraan Perorangan Dinas atau Kendaraan Dinas Jabatan	80	unit	1.144.665.000	100	27,09	%	22,60	%	1.144.665.000	257.801.042	%	0,00	%	-	-	%	1.137.117.800,00	1.137.117.800,00			SEKRETARIAT DAERAH
	Pemeliharaan Peralatan dan Mesin Lainnya	Terlaksananya Pemeliharaan Peralatan dan Mesin Lainnya	110	unit	115.881.000	100	11,44	%	8,10	%	115.881.000	8.295.000	%	0,00	%	-	-	%	70.499.000,00	70.499.000,00			SEKRETARIAT DAERAH
	Pemeliharaan/Rehabilitasi Gedung Kantor dan Bangunan Lainnya	Terlaksananya Pemeliharaan/Rehabilitasi Gedung Kantor dan Bangunan Lainnya	3	unit	180.000.000	100	22,16	%	49,43	%	180.000.000	129.750.000	%	0,00	%	-	-	%	377.053.570,00	377.053.570,00			SEKRETARIAT DAERAH
	Administrasi Keuangan dan Operasional Kepala Daerah dan Wakil Kepala Daerah				2.798.108.000			%		%	2.798.108.000	894.913.611	%	0,00	%	-	-	%					SEKRETARIAT DAERAH
	Penyediaan Pakaian Dinas dan Atribut Kelengkapan Kepala Daerah dan Wakil Kepala Daerah	Tersedianya Pakaian Dinas dan Atribut Kelengkapan Kepala Daerah dan Wakil Kepala Daerah	1	Paket	311.500.000	100	46,75	%	32,66	%	311.500.000	101.750.000	%	0,00	%	-	-	%	234.500.000,00	234.500.000,00			SEKRETARIAT DAERAH

	Penyediaan Dana Penunjang Operasional Kepala Daerah dan Wakil Kepala Daerah	Tersedianya Dana Penunjang Operasional Kepala Daerah dan Wakil Kepala Daerah	2	Orang/Bulan	2.486.608.000	100	27,34	%	27,97	%	2.486.608.000	793.163.611	%	0,00	%	-	-	%	2.044.413.543,00	2.044.413.543,00			SEKRETARIAT DAERAH
	Fasilitasi Kerumahtanggaan Sekretariat Daerah				2.250.310.000			%		%	2.250.310.000	550.440.588	%	0,00	%	-	-	%					SEKRETARIAT DAERAH
	Penyediaan Kebutuhan Rumah Tangga Kepala Daerah	Tersedianya Kebutuhan Rumah Tangga Kepala Daerah	1	Paket	824.920.000	100	26,69	%	28,84	%	824.920.000	301.663.838	%	0,00	%	-	-	%	848.404.025,00	848.404.025,00			SEKRETARIAT DAERAH
	Penyediaan Kebutuhan Rumah Tangga Wakil Kepala Daerah	Tersedianya Kebutuhan Rumah Tangga Wakil Kepala Daerah Daerah	1	Paket	810.190.000	100	22,50	0	10,85	%	810.190.000	84.843.750	%	10,85	%	-	-	%	240.139.100,00	240.139.100,00			SEKRETARIAT DAERAH
	Penyediaan Kebutuhan Rumah Tangga Sekretariat Daerah	Terlaksananya Penyediaan Kebutuhan Rumah Tangga Sekretariat Daerah	1	Paket	615.200.000	100	20,91	%	27,07	%	615.200.000	163.933.000	%	0,00	%	-	-	%	488.921.100,00	488.921.100,00			SEKRETARIAT DAERAH
	Penataan Organisasi				370.600.000			%		%	370.600.000	108.000.000	%	0,00		-	-						SEKRETARIAT DAERAH
	Pengelolaan Kelembagaan dan Analisis Jabatan	Terlaksananya Pengelolaan Kelembagaan dan Analisis Jabatan	6	Dokumen	130.508.000	100	30,18	%	75,49	%	130.508.000	48.000.000	%	0,00		-	-		135.850.000,00	135.850.000,00			SEKRETARIAT DAERAH
	Fasilitasi Pelayanan Publik dan Tata Laksana	Terlaksananya Fasilitasi Pelayanan Publik dan Tata Laksana	2	Dokumen	111.000.000	100	20,19	%	46,44	%	111.000.000	25.000.000	%	0,00		-	-		118.832.000,00	118.832.000,00			SEKRETARIAT DAERAH
	Peningkatan Kinerja dan Reformasi Birokrasi	Terlaksananya Peningkatan Kinerja dan Reformasi Birokrasi	1	Dokumen	58.890.000	100	28,21	%	33,96	%	58.890.000	10.000.000	%	0,00	%	-	-	%	53.489.000,00	53.489.000,00			SEKRETARIAT DAERAH
	Koordinasi dan Penyusunan Laporan Kinerja Pemerintah Daerah	Terlaksananya Koordinasi dan Penyusunan Laporan Kinerja Pemerintah Daerah	1	Dokumen	70.202.000	100	32,62	%	63,24	%	70.202.000	25.000.000	%	0,00	%	-	-	%	75.600.000,00	75.600.000,00			SEKRETARIAT DAERAH
	Pelaksanaan Protokol dan Komunikasi Pimpinan				479.948.000			%		%	479.948.000	66.134.550	%	0,00	%	-	-	%					SEKRETARIAT DAERAH
	Fasilitasi Keprotokolan	Terlaksananya Fasilitasi Keprotokolan	1	Laporan	122.500.000	100	8,35	%	30,93	%	122.500.000	18.944.200	%	0,00	%	-	-	%	125.406.399,00	125.406.399,00			SEKRETARIAT DAERAH
	Fasilitasi Komunikasi Pimpinan	Terlaksananya Fasilitasi Komunikasi Pimpinan	1	Laporan	109.930.000	100	9,45	%	19,25	%	109.930.000	13.182.300	%	0,00	%	-	-	%	198.107.500,00	198.107.500,00			SEKRETARIAT DAERAH
	Pendokumentasian Tugas Pimpinan	Terlaksananya Pendokumentasian Tugas Pimpinan	1	Laporan	247.518.000	100	15,04	%	18,31	%	247.518.000	34.008.050	b	0,00	%	-	-	%	254.725.800,00	254.725.800,00			SEKRETARIAT DAERAH
	PROGRAM PEMERINTAHAN DAN KESEJAHTERAAN RAKYAT				3.161.263.000			%		%	3.161.263.000	103.868.000	%	0,00	%	-	-	%					SEKRETARIAT DAERAH
	Administrasi Tata Pemerintahan				897.610.000			%		%	897.610.000	68.018.000	%	0,00	%	-	-	%					SEKRETARIAT DAERAH
	Penataan Administrasi Pemerintahan	Terlaksananya Penataan Administrasi Pemerintahan	1	Dokumen	186.001.000	100	27,12	%	25,96	%	186.001.000	21.744.000	%	0,00	%	-	-	%	164.506.000,00	164.506.000,00			SEKRETARIAT DAERAH
	Pengelolaan Administrasi Kewilayahan	Terlaksananya Pengelolaan Administrasi Kewilayahan	1	Dokumen	203.659.000	100	4,96	%	4,27	%	203.659.000	5.770.000	%	0,00	%	-	-	%	163.582.000,00	163.582.000,00			SEKRETARIAT DAERAH
	Fasilitasi Pelaksanaan Otonomi Daerah	Terlaksananya Fasilitasi Pelaksanaan Otonomi Daerah	7	Dokumen	507.950.000	100	11,90	%	9,92	%	507.950.000	40.504.000	%	0,00	%	-	-	%	176.207.500,00	176.207.500,00			SEKRETARIAT DAERAH
	Pelaksanaan Kebijakan Kesejahteraan Rakyat				966.500.000			%		%	966.500.000	35.850.000	%	0,00	%	-	-	%					SEKRETARIAT DAERAH

	Fasilitasi Pengelolaan Bina Mental Spiritual	Terlaksananya Fasilitasi Pengelolaan Bina Mental Spiritual	4	Dokumen	319.500.000	100	5,59	%	8,86	%	319.500.000	18.960.000	%	0,00	%	-	-	%	337.718.000,00	337.718.000,00			SEKRETARIAT DAERAH
	Pelaksanaan Kebijakan, Evaluasi, dan Capaian Kinerja Terkait Kesejahteraan Sosial	Terlaksananya Kebijakan, Evaluasi, dan Capaian Kinerja Terkait Kesejahteraan Sosial yang Meliputi Urusan Sosial, Transmigrasi, Kesehatan, Pemberdayaan Perempuan dan Perlindungan Anak, Administrasi Kependudukan Dan Pencatatan Sipil, Pemberdayaan Masyarakat dan Desa, Pengendalian Penduduk dan KB	1	Dokumen	545.000.000	100	14,61	%	1,00	%	545.000.000	5.890.000	%	0,00	%	-	-	%	57.986.700,00	57.986.700,00			SEKRETARIAT DAERAH
	Pelaksanaan Kebijakan, Evaluasi, dan Capaian Kinerja Terkait Kesejahteraan Masyarakat	Terlaksananya Kebijakan, Evaluasi, dan Capaian Kinerja Terkait Kesejahteraan Masyarakat yang Meliputi Urusan Kepemudaan dan Olahraga, Pariwisata, Pendidikan, Kebudayaan, Perpustakaan, Kearsipan, Trantibum Linmas	1	Dokumen	102.000.000	100	18,18	%	17,74	%	102.000.000	11.000.000	%	0,00	%	-	-	%	91.357.000,00	91.357.000,00			SEKRETARIAT DAERAH
	Fasilitasi dan Koordinasi Hukum				534.200.000			%		%	534.200.000	-	%	0,00	%	-	-	%					SEKRETARIAT DAERAH
	Fasilitasi Penyusunan Produk Hukum Daerah	Terfasilitasinya Penyusunan Produk Hukum Daerah	500	Dokumen	186.750.000	100	15,96	%	0,00	%	186.750.000	-	%	0,00	%	-	-	%	189.631.000,00	189.631.000,00			SEKRETARIAT DAERAH
	Fasilitasi Bantuan Hukum	Terlaksananya Fasilitasi Bantuan Hukum	5	Kasus	218.250.000	100	27,18	%	0,00	%	218.250.000	-	%	0,00	%	-	-	%	228.600.000,00	228.600.000,00			SEKRETARIAT DAERAH
	Pendokumentasian Produk Hukum dan Pengelolaan Informasi Hukum	Terlaksananya Pendokumentasian Produk Hukum dan Pengelolaan Informasi Hukum	3	Dokumen	129.200.000	100	17,41	%	0,00	%	129.200.000	-	%	0,00	%	-	-	%	133.352.000,00	133.352.000,00			SEKRETARIAT DAERAH
	Fasilitasi Kerja Sama Daerah				762.953.000			%		%	762.953.000	-	%	0,00	%	-	-	%					SEKRETARIAT DAERAH
	Fasilitasi Kerja Sama Dalam Negeri	Terlaksananya Fasilitasi Kerja Sama Dalam Negeri	1	Dokumen	762.953.000	100	5,18	%	30,44	%	762.953.000	39.428.000	%	0,00	%	-	-	%	49.679.000,00	49.679.000,00			SEKRETARIAT DAERAH
	PROGRAM PEREKONOMIAN DAN PEMBANGUNAN				1.696.126.000			%		%	1.696.126.000	303.731.200	%	0,00	%	-	-	%					SEKRETARIAT DAERAH
	Pelaksanaan Kebijakan Perekonomian				440.780.000			%		%	440.780.000	72.352.000	%	0,00	%	-	72.352.000	%					SEKRETARIAT DAERAH
	Koordinasi, Sinkronisasi, Monitoring dan Evaluasi Kebijakan Pengelolaan BUMD dan BLUD	Terlaksananya Koordinasi, Sinkronisasi, Monitoring dan Evaluasi Kebijakan Pengelolaan BUMD dan BLUD	1	Dokumen	122.300.000	100	14,55	%	19,45	%	122.300.000	15.400.000	%	0,00	%	-	15.400.000	%	140.816.600,00	156.216.600,00			SEKRETARIAT DAERAH
	Pengendalian dan Distribusi Perekonomian	Terlaksananya Pengendalian dan Distribusi Perekonomian	2	Laporan	236.420.000	100	10,20	%	24,46	%	236.420.000	51.902.000	%	0,00	%	-	51.902.000	%	110.438.000,00	162.340.000,00			SEKRETARIAT DAERAH
	Perencanaan dan Pengawasan Ekonomi Mikro Kecil	Terlaksananya Perencanaan dan Pengawasan Ekonomi Mikro Kecil	1	Dokumen	82.060.000	100	12,00	%	11,94	%	82.060.000	5.050.000	%	0,00	%	-	5.050.000	%	39.920.000,00	44.970.000,00			SEKRETARIAT DAERAH

	Pelaksanaan Administrasi Pembangunan				736.496.000			%		%	736.496.000	134.274.200	%	0,00	%	-	-	%					SEKRETARIAT DAERAH
	Fasilitasi Penyusunan Program Pembangunan	Terlaksananya Fasilitasi Penyusunan Program Pembangunan	3	Dokumen	149.316.000	100	25,25	%	39,50	%	149.316.000	33.437.000	%	0,00	%	-	-	%	122.573.124,00	122.573.124,00			SEKRETARIAT DAERAH
	Pengendalian dan Evaluasi Program Pembangunan	Terlaksananya Pengendalian dan Evaluasi Program Pembangunan	4	Laporan	188.150.000	100	15,25	%	27,58	%	188.150.000	27.013.200	%	0,00	%	-	-	%	129.099.500,00	129.099.500,00			SEKRETARIAT DAERAH
	Pengelolaan Evaluasi dan Pelaporan Pelaksanaan Pembangunan	Terlaksananya Pengelolaan Evaluasi dan Pelaporan Pelaksanaan Pembangunan	4	Laporan	399.030.000	100	20,15	%	25,63	%	399.030.000	73.824.000	%	0,00	%	-	-	%	301.027.436,00	301.027.436,00			SEKRETARIAT DAERAH
	Pengelolaan Pengadaan Barang dan Jasa				429.500.000			%		%	429.500.000	78.700.000	%	0,00	%	-	-	%					SEKRETARIAT DAERAH
	Pengelolaan Pengadaan Barang dan Jasa	Terkelolanya Pengadaan Barang dan Jasa	1	Dokumen	150.000.000	100	28,33	%	36,37	%	150.000.000	29.020.000	%	0,00	%	-	-	%	174.036.500,00	174.036.500,00			SEKRETARIAT DAERAH
	Pengelolaan Layanan Pengadaan Secara Elektronik	Terkelolanya Layanan Pengadaan Secara Elektronik	1	Dokumen	139.500.000	100	18,26	%	7,47	%	139.500.000	5.980.000	%	0,00	%	-	5.980.000	%	188.190.404,00	194.170.404,00			SEKRETARIAT DAERAH
	Pembinaan dan Advokasi Pengadaan Barang dan Jasa	Terlaksananya Pembinaan dan Advokasi Pengadaan Barang dan Jasa	40	Orang	140.000.000	100	27,63	%	54,63	%	140.000.000	43.700.000	%	0,00	%	-	-	%	76.449.000,00	76.449.000,00			SEKRETARIAT DAERAH
	Pemantauan Kebijakan Sumber Daya Alam				89.350.000			%		%	89.350.000	18.405.000	%	0,00	%	-	18.405.000	%					SEKRETARIAT DAERAH
	Koordinasi, Sinkronisasi dan Evaluasi Kebijakan Pertambangan dan Lingkungan Hidup	Terlaksananya Koordinasi, Sinkronisasi, dan Evaluasi Kebijakan Urusan Pertambangan dan Sumber Daya Mineral, Lingkungan Hidup, Kominfo, Perhubungan, Statistik, Persandian	1	Dokumen	89.350.000	100	24,30	%	38,42	%	89.350.000	18.405.000	%	0,00	%	-	18.405.000	%	66.410.000,00	84.815.000,00			SEKRETARIAT DAERAH
Rata-rata capaian kinerja (%)									21,87			252.441.383		0			3.162.578						SEKRETARIAT DAERAH
Predikat kinerja																							

BADAN KEPEGAWAIAN DAN PENGEMBANGAN SUMBER DAYA MANUSIA

Kode	Tujuan/Sasaran/ Program/ Kegiatan/Sub Kegiatan	Indikator Kinerja Tujuan, Sasaran, Program (*outcome*)/ Kegiatan (*output*)/Sub Kegiatan (Sub output)	Target Kinerja dan Anggaran Renja Tahun 2025			Bobot Kinerja	Kinerja dan Realiasasi Anggaran Setiap Triwulan							Capaian Kinerja dan Realiasasi Anggaran Triwulan I s/d IV Renja Perangkat Daerah Tahun 2025					Faktor Pendorong Keberhasilan Kinerja	Faktor Penghambat Pencapaian Kinerja	Tindak lanjut yang diperlukan dalam Triwulan berikutnya	Mendukung sasaran RKPD Tahun 2025	Perangkat Daerah
							Triwulan I																
			Kinerja		Pagu Indikatif (Rp.)	(%)	Target Kinerja	Satuan (%)	Realisasi Kinerja	Satuan (%)	Pagu Indikatif (Rp.)	Realisasi Anggaran	Satuan (%)	Capaian Kinerja	Satuan (%)	Pagu Indikatif (Rp.)	Realisasi Anggaran	Satuan (%)					
			Target	Satuan																			
(1)	(2)	(3)	(4)	(5)	(6)	(7) = (4)/(4)*100	(8)	(9)	(10)	(11)	(12)	(13)	(14)	(36)=(10)+(17)+(24)+(31)	(37)	(38) = (12)+(19)+(26)+(33)	(39) =(13)+(20)+(27)+(34)	(40)	(41)	(42)	(43)	(44)	(45)
2	Tujuan : Mewujudkan Pemerintahan yang bersih dan Profesional Melalui Perbaikan Tata Kelola Pemerintahan																						BKPSDM
2,1	Sasaran : 1. Meningkatnya Efektifitas Penempatan dan distribusi Aparatur Sipil Negara (ASN)																						BKPSDM

2.2	Sasaran : 2. Meningkatnya Pengetahuan dan Kemampuan Aparatur Berbasis Kompetensi																						BKPSDM
2.3	Sasaran : 3. Terpenuhinya Kebutuhan Informasi ASN																						BKPSDM
2.4	Sasaran : 4. Meningkatnya Kinerja dan Disiplin ASN di lingkungan Pemerintah Kabupaten Bengkulu Tengah																						BKPSDM
2.5	Sasaran : 5. Meningkatnya Tata Kelola Kinerja OPD																						BKPSDM
5.03.01	PROGRAM : PROGRAM PENUNJANG URUSAN PEMERINTAHAN DAERAH KABUPATEN/KOTA																						BKPSDM
5.03.01.2.01.02	Kegiatan : Perencanaan, Pengagaran dan Evaluasi Kinerja Perangkat Daerah																						BKPSDM
5.03.01.2.01.02.01	Sub Kegiatan : Koordinasi dan Penyusunan RKA-SKPD	Tersedianya Penyusunan RKA, DPA, RKAP dan DPPA	4,00	Dokumen	-	100,00	25,00	%	25,00	%	-	-	%	#DIV/0!	%	-	-	%					BKPSDM
5.03.01.2.01.02.06	Sub Kegiatan : Koordinasi dan Penyusunan Laporan Capaian Kinerja Iktisar Realisasi Kinerja	Jumlah Dokumen Sakip dan Lakip SKPD	2,00	Dokumen	-	100,00	25,00	%	25,00	%	-	-	%	#DIV/0!	%	-	-	%					BKPSDM
5.03.01.2.02	Kegiatan : Adminitrasi Keuangan Perangkat Daerah																						BKPSDM
5.03.01.2.02	Sub Kegiatan : Penyedian Gaji dan Tunjangan ASN	Jumlah Pembayaran Gaji dan Tunjangan ASN	65,00	Orang/Bulan	5.290.479.278,00	100,00	28,57	%	26,00	%	1.445.628.084,00	816.906.290,00	%	#DIV/0!	%	5.290.479.278,00	816.906.290,00	%					BKPSDM
5.03.01.2.06	Kegiatan : Adminitrasi Umum Perangkat Daerah																						BKPSDM
5.03.01.2.06.01	Sub Kegiatan : Penyedian Komponen Intalasi Listrik/Penerangan Bangunan Kantor	Jumlah Peneydiaan Alat Komponen Listrik	5,00	Paket	2.500.000,00	100,00	55,00	%	#DIV/0!	%	2.500.000,00	-	%	#DIV/0!	%	2.500.000,00	-	%					BKPSDM
5.03.01.2.06.04	Sub Kegiatan : Penyedian Bahan Logistik Kantor	Tersedianya Bahan Logistik Kantor	25,00	Paket	35.000.000,00	100,00	40,00	%	#DIV/0!	%	35.000.000,00	-	%	#DIV/0!	%	35.000.000,00	-	%					BKPSDM
5.03.01.2.06.05	Sub Kegiatan : Penyedian Bahan Cetak dan Pengandaan	Jumlah Cetakan dan Pengadaan Map/Amplop/Foto Copy	3,00	Paket	39.400.000,00	100,00	33,33	%	#DIV/0!	%	9.850.000,00	-	%	#DIV/0!	%	39.400.000,00	-	%					BKPSDM
5.03.01.2.06.06	Sub Kegiatan : Penyedian Bahan Bacaan dan Peraturan Perundang-Undangan	Jumlah Bahan Bacaan dan Peraturan Perundang-Undangan	5,00	Dokumen	230.000.000,00	100,00	70,00	%	#DIV/0!	%	85.000.000,00	-	%	#DIV/0!	%	230.000.000,00	-	%					BKPSDM

5.03.01.2.06.08	Sub Kegiatan : Fasilitas Kunjungan Tamu	Jumlah Makan Minum Tamu	1,00	Laporan	27.500.000,00	100,00	25,00	%	#DIV/0!	%	15.000.000,00	-	%	#DIV/0!	%	27.500.000,00	-	%					BKPSDM
5.03.01.2.06.09	Sub Kegiatan : Penyelengaraan Rapat Koordinasi dan Konsultasi SKPD	Jumlah Perjalanan Dinas Penyelenggaraan Rapat Koordinasi dan Konsultasi SKPD	15,00	Laporan	198.000.000,00	100,00	30,00	%	#DIV/0!	%	100.000.000,00	-	%	#DIV/0!	%	198.000.000,00	-	%					BKPSDM
5.03.01.2.07	Pengadaan Barang Milik Daerah Penunjang Urusan Pemerintahan Daerah																						BKPSDM
5.03.01.2.07	Sub Kegiatan : Pengadaan Peralatan dan Mesin Lainnya	Jumlah Peralatan dan Mesin Lainnya	12,00	Unit	245.500.000,00	100,00	100,00	%	#DIV/0!	%	245.500.000,00	-	%	#DIV/0!	%	245.500.000,00	-	%					BKPSDM
5.03.01.2.08	Pengadaan Barang Milik Daerah Penunjang Urusan Pemerintahan Daerah																						BKPSDM
5.03.01.2.08.01	Sub Kegiatan : Penyedian Jasa Surat Menyurat	Jumlah Penyediaan Surat Menyurat	220,00	Lembar	2.200.000,00	100,00	100,00	%	91,00	%	2.000.000,00	-	%	#DIV/0!	%	2.000.000,00	-	%					BKPSDM
5.03.01.2.08.02	Sub Kegiatan : Penyediaan Jasa Komunikasi, Sumber Daya Air dan Listrik	Jumlah Penbayaran Listrik, Air, Telpon dan Internet	12,00	Bulan	99.600.000,00	100,00	25,00	%	10,00	%	24.900.000,00	14.819.042,00	%	#DIV/0!	%	99.600.000,00	14.819.042,00	%					BKPSDM
5.03.01.2.08.04	Sub Kegiatan : Penyediaan Jasa Pelayanan Umum Kantor	Tersedianya Honor Pengelola Keuangan, Petugas dan Alat Kebersihan Kantor, 12 Orang ASN dan 15 Orang PTT	12,00	Bulan	240.507.480,00	100,00	25,00	%	#DIV/0!	%	60.126.870,00	-	%	#DIV/0!	%	240.507.480,00	-	%					BKPSDM
5.03.01.2.09	Pemeliharaan Barang Milik Daerah Penunjang Urusan Pemerintahan Daerah																						BKPSDM
5.03.01.2.09.01	Sub.Kegiatan : Penyediaan Jasa Pemeliharaan dan Pajak Kendaraan Perorangan Dinas atau Kendaraan Dinas Jabatan	Jumlah Pembayaran Biaya Operasional dan Biaya Service Kendaraan Dinas Roda 4 dan Roda 2	16,00	Unit	165.200.000,00	100,00	50,00	%	22,00	%	89.100.000,00	24.744.072,00	%	#DIV/0!	%	165.200.000,00	24.744.072,00	%					BKPSDM
5.03.01.2.09.02	Sub Kegiatan : Penyedian Jasa pemeliharaan, Biaya Pemeliharaan, Pajak dan Perizinan Kendaraan Dinas Operasional atau Lapangan	Jumlah Pembayaran Pajak dan Perizinan Kendaraan Dinas Operasional atau Lapangan Roda 4 dan Roda 2	1,00	Tahun	14.000.000,00	100,00	100,00	%	#DIV/0!	%	14.000.000,00	-	%	#DIV/0!	%	14.000.000,00	-	%					BKPSDM
5.03.01.2.09.06	Sub Kegiatan : Pemeliharaan Peralatan dan Mesin Lainnya	Jumlah Perbaikan Peralatan Kerja Printer, Laptop, PC dan AC	1,00	Tahun	21.644.000,00	100,00	63,33	%	#DIV/0!	%	12.000.000,00	-	%	#DIV/0!	%	21.644.000,00	-	%					BKPSDM
	Sub Kegiatan : Pemeliharaan /Rehabilitasi Sarana dan Prasarana Gedung Kantor atau Bangunan lainnya					#DIV/0!		%		%	-	-	%		%	-	-	%					BKPSDM
5.03.02	PROGRAM : KEPEGAWAIAN DAERAH																						BKPSDM

5.03.02.2.01	Kegiatan : Pengadaan, Pemberhentian dan Informasi Kepegawaian ASN																						BKPSDM
5.03.02.2.01.03	Sub Kegiatan : Koordinasi dan Fasilitasi Pengadaan PNS dan PPPK	Terlaksnananya Seleksi ASN dan Pemberkasan, Penyerahan serta Penempatan PPPk Guru dan PPPK Non Guru	56,00	ASN PPPK	-	-	-	%	20,00	%	-	10,00	%	20,00	%			%					BKPSDM
5.03.02.2.01.0003	Sub Kegiatan : Koordinasi dan Fasilitasi Pengadaan PNS dan PPPK	Jumlah Dokumen Kegiatan Koordinasi dan Fasilitasi Pengadaan PNS dan PPPK	2,00	Dokumen	123.500.000,00	100,00	31,25	%	14,00	%	100.000.000,00	5.920.900,00	%	#DIV/0!	%	123.500.000,00	5.920.900,00	%					BKPSDM
5.03.02.2.01.0008	Sub Kegiatan : Fasilitasi Lembaga Profesi ASN	Jumlah Lembaga Profesi ASN yang Difasilitasi	1,00	Lembaga	25.000.000,00	100,00	-	%	#DIV/0!	%	10.000.000,00	-	%	#DIV/0!	%	25.000.000,00	-	%					BKPSDM
5.03.02.2.01.0010	Sub Kegiatan : Pengelolaan Sistem Kepegawaian	Terlaksananya Pengembangan Sistem Informasi Kepegawaian dan Pembuatan Aplikasi Siap Pegawai	1,00	Tahun	151.598.000,00	100,00	62,50	%	#DIV/0!	%	52.149.500,00	-	%	#DIV/0!	%	151.598.000,00	-	%					BKPSDM
5.03.02.2.02	Kegiatan : Mutasi dan Promosi																						BKPSDM
5.03.02.2.02.0001	Sub Kegiatan : Pengelolaan Mutasi	Terlaksananya Mutasi, Rotasi dan Promosi ASN	3,00	Dokumen	213.600.000,00	100,00	11,46	%	25,00	%	81.750.000,00	6.350.672,00	%	#DIV/0!	%	213.600.000,00	6.350.672,00	%					BKPSDM
5.03.02.2.02.0003	Sub Kegiatan : Pengelolaan Promosi ASN	Terlaksananya Mutasi, Rotasi dan Promosi ASN	75,00	ASN	113.700.000,00	100,00	34,29	%	#DIV/0!	%	20.000.000,00	-	%	#DIV/0!	%	113.700.000,00	-	%					BKPSDM
5.03.02.2.03	Kegiatan : Pengembangan Kompetensi ASN																						BKPSDM
5.03.02.2.03.0001	Sub Kegiatan : Peningkatan Kapasitas Kinerja ASN	Terlaksanannya Ujian Dinas	1,00	Pelaksanaan	20.000.000,00	100,00	-	%	#DIV/0!	%	-	-	%	#DIV/0!	%	20.000.000,00	-	%					BKPSDM
5.03.02.2.03.0014	Sub Kegiatan : Fasilitas Pengembangan Jabatan Karir Dalam Fungsional	Jumlah Asn Yang di layani Pengembangan Jabtan Fungsional	30,00	PNS	130.000.000,00	100,00	66,67	%	#DIV/0!	%	110.000.000,00	-	%	#DIV/0!	%	130.000.000,00	-	%					BKPSDM
5.03.02.2.04	Kegiatan : Penilaian dan Evaluasi Kinerja Aparatur																						BKPSDM
5.03.02.2.04.0002	Sub Kegiatan : Pelaksanaan Penilaian dan Evaluasi Kinerja	Jumlah Dokumen Pelaksanaan Evaluasi Kinerja Aparatur	1,00	Dokumen	49.750.000,00	100,00	100,00	%	#DIV/0!	%	37.758.000,00	-	%	#DIV/0!	%	49.750.000,00	-	%					BKPSDM
5.03.02.2.04.0007	Sub Kegiatan : Pembinaan Disiplin ASN	Terlaksananya Pembinaan Disiplin ASN	150,00	Orang	79.750.000,00	100,00	-	%	#DIV/0!	%	18.146.000,00	-	%	#DIV/0!	%	79.750.000,00	-	%					BKPSDM
5.04.02	PROGRAM PENGEMBANGAN SUMBER DAYA MANUSIA																						BKPSDM
5.04.02.2.02	Kegiatan : Sertifikasi, Kelembagaan, Pengembangan Kompetensi Manajerial dan Fungsional																						BKPSDM

5.04.02.2.02.0001	Sub Kegiatan : Penyusunan Kebijakan Teknis dan Sertifikasi Kompetensi, Pengelolaan Kelembagaan, Tenaga Pengembang Kompetensi, Sumber Belajar, Kerjasama, Pengembangan Kompetensi Pimpinan Daerah, Jabatan Pimpinan Tinggi, Kepemimpinan dan Prajabatan, Serta Jabatan Fungsional	Keikutsertaan PNS dalam Kepemimpinan PKN, PKA dan PKP	10,00	Orang	4.080.381.432,00	100,00	62,50	%	#DIV/0!	%	388.415.432,00	-	%	#DIV/0!	%	4.080.381.432,00	-	%					BKPSDM
Rata-rata capaian kinerja (%)							43,11	%	#DIV/0!	%	2.958.823.886,00	868.740.986,00	%	#DIV/0!	%	11.598.610.190,00	868.740.976,00	%					
Predikat Kinerja																							

INSPEKTORAT DAERAH

Kode	Tujuan/Sasaran/ Program/ Kegiatan/Sub Kegiatan	Indikator Kinerja Tujuan, Sasaran, Program (*outcome*)/ Kegiatan (*output*)/Sub Kegiatan (Sub output)	Target Kinerja dan Anggaran Renja Tahun 2022			Bobot Kinerja	Kinerja dan Realiasasi Anggaran Setiap Triwulan							Capaian Kinerja dan Realiasasi Anggaran Triwulan Is.d IV Renja Perangkat Daerah Tahun 2022					Faktor pendorong keberhasilan kinerja	Faktor penghambat pencapaian kinerja	Tindak lanjut yang diperlukan dalam triwulan berikutnya	Mendukung sasaran RKPD Tahun 2022	Perangkat Daerah
							Triwulan I																
			Kinerja		Pagu Indikatif (Rp.)	(%)	Target Kinerja	Satuan (%)	Realisasi Kinerja	Satuan (%)	Pagu Indikatif (Rp.)	Realisasi Anggaran	Satuan (%)	Capaian Kinerja	Satuan (%)	Pagu Indikatif (Rp.)	Realisasi Anggaran	Satuan (%)					
			Target	Satuan																			
(1)	(2)	(3)	(4)	(5)	(6)	(7) = (4)/(4)*100	(8)	(9)	(10)	(11)	(12)	(13)	(14)	(36)=(10)+(17)+(24)+(31)	(37)	(38) = (12)+(19)+(26)+(33)	(39) =(13)+(20)+(27)+(34)	(40)	(41)	(42)	(43)	(44)	(45)
1	Program Penunjang Urusan Pemerintah Kabupaten/Kota	Persentase Pemenuhan Kebutuhan administrasi perkantoran, Persentase pemenuhan layanan sarana dan prasarana kerja																	Memberikan semacam Reword berupa tunjangan yang lebih di bandingkan kasubang lainnya	Terkhusus tugas yang harus diselesaikan dalam waktu yang bersamaan	supaya dipertimbangkan kembali masalah staf		Inspektorat
1,1	Kegiatan : Perencanaan, Penganggaran, dan Evaluasi Kinerja Perangkat Daerah	Persentase Pemenuhan Kebutuhan administrasi perkantoran, Persentase pemenuhan layanan sarana dan prasarana kerja																					
	Sub Kegiatan : Penyusunan Dokumen Perencanaan Perangkat Daerah	Persentase Pemenuhan Kebutuhan administrasi perkantoran, Persentase pemenuhan layanan sarana dan prasarana kerja	7	Dokumen	44.177.000	100	0,00	%	0,00	%	8.802.000,00	-	%	0,00	%	8.802.000	#VALUE!	%					
	Sub Kegiatan : Koordinasi dan Penyusunan Laporan Capaian Kinerja dan Ikhtisar Realisasi Kinerja SKPD	Persentase Pemenuhan Kebutuhan administrasi perkantoran, Persentase pemenuhan layanan sarana dan prasarana kerja	1	Dokumen	10.000.000	100	#REF!	%	#REF!	%	5.500.000,00	55	%	#REF!	%	10.000.000	#VALUE!	%					
	Sub Kegiatan : Evaluasi Kinerja Perangkat Daerah	Persentase Pemenuhan Kebutuhan administrasi perkantoran, Persentase pemenuhan layanan sarana dan prasarana kerja	4	Dokumen/ Laporan	11.000.000	100	#REF!	%	#REF!	%	2.750.000,00	25	%	#REF!	%	3.950.000	#VALUE!	%					

	Kegiatan : Administrasi Keuangan Perangkat Daerah	Persentase Pemenuhan Kebutuhan administrasi perkantoran, Persentase pemenuhan layanan sarana dan prasarana kerja														-	-	%					
	Sub Kegiatan : Penyediaan Gaji dan Tunjangan ASN	Persentase Pemenuhan Kebutuhan administrasi perkantoran, Persentase pemenuhan layanan sarana dan prasarana kerja	36	Orang/PNS	5.230.588.803	100	0,00	%	0,00	%	618.237.700,00	11,82	%	0,00	%	1.727.234.165	#VALUE!	%					
	Sub Kegiatan : Koordinasi dan Penyusunan Laporan Keuangan Akhir Tahun SKPD	Persentase Pemenuhan Kebutuhan administrasi perkantoran, Persentase pemenuhan layanan sarana dan prasarana kerja	1	Dokumen	7.000.000	100	#REF!	%	#REF!	%	7.000.000,00	100,00	%	#REF!	%	7.000.000	#VALUE!	%					
	Sub Kegiatan : Koordinasi dan Penyusunan Laporan Keuangan Bulanan/Triwulanan/Semesteran SKPD	Persentase Pemenuhan Kebutuhan administrasi perkantoran, Persentase pemenuhan layanan sarana dan prasarana kerja	4	Dokumen	5.385.000	100	#REF!	%	#REF!	%	0	0,00	%	#REF!	%	1.100.000	#VALUE!	%					
	Kegiatan : Administrasi Kepegawaian Perangkat Daerah	Persentase Pemenuhan Kebutuhan administrasi perkantoran, Persentase pemenuhan layanan sarana dan prasarana kerja														-	-	%					
	Sub Kegiatan : Pengadaan Pakaian Dinas Beserta Atribut dan Kelengkapan	Persentase Pemenuhan Kebutuhan administrasi perkantoran, Persentase pemenuhan layanan sarana dan prasarana kerja	88	Stel	80.774.000	100	0,00	%	0,00	%	0	0,00	%	0,00	%	80.774.000	#VALUE!	%	Supaya lebih semangat lagi dalm menjalankan tugas				
	Sub Kegiatan : Pendidikan dan Pelatihan Pegawai Berdasarkan Tugas dan Fungsi	Persentase Pemenuhan Kebutuhan administrasi perkantoran, Persentase pemenuhan layanan sarana dan prasarana kerja	14	Orang/Kali	197.131.000	100	0,00	%	0,00	%	-	0,00	%	0,00	%	41.235.000	#VALUE!	%	Meningkatkan Pengetahuan seluh ASN di Inspektorat	masih minimnya anggaran untuk pengembangan penngetahuan bagi ASN	Supaya di Pertimbangkan Kembagi oleh tim TAPD		Inspektorat
	Sub Kegiatan : Bimbingan Teknis Implementasi Peraturan Perundang-Undangan	Persentase Pemenuhan Kebutuhan administrasi perkantoran, Persentase pemenuhan layanan sarana dan prasarana kerja	6	Orang/Kali	72.513.000	100	0,00	%	0,00	%	-	0,00	%	0,00	%	67.549.000	#VALUE!	%	Meningkatkan Pengetahuan seluh ASN di Inspektorat	masih minimnya anggaran untuk pengembangan penngetahuan bagi ASN	Supaya di Pertimbangkan Kembagi oleh tim TAPD		Inspektorat
	Kegiatan : Administrasi Umum Perangkat Daerah	Persentase Pemenuhan Kebutuhan administrasi perkantoran, Persentase pemenuhan layanan sarana dan prasarana kerja														-	-	%					

	Sub Kegiatan : Penyediaan Komponen Instansi Listrik / Penerangan Bangunan Kantor	Persentase Pemenuhan Kebutuhan administrasi perkantoran, Persentase pemenuhan layanan sarana dan prasarana kerja	1	Tahun	6.200.000	100	0,00	%	0,00	%	6.000.000,00	96,77	%	0,00	%	6.000.000	#VALUE!	%					
	Sub Kegiatan : Penyediaan Bahan Logistik Kantor	Persentase Pemenuhan Kebutuhan administrasi perkantoran, Persentase pemenuhan layanan sarana dan prasarana kerja	1	Tahun	73.178.500	100	0,00	%	0,00	%	25.000.000,00	34,16	%	0,00	%	25.000.000	#VALUE!	%					
	Sub Kegiatan : Penyediaan Barang Cetakan dan Penggandaan	Persentase Pemenuhan Kebutuhan administrasi perkantoran, Persentase pemenuhan layanan sarana dan prasarana kerja	1	Tahun	20.000.000	100	0,00	%	0,00	%	-	0,00	%	0,00	%	5.000.000	#VALUE!	%					
	Sub Kegiatan : Penyediaan Bahan Bacaan dan Peraturan Perundang-undangan	Persentase Pemenuhan Kebutuhan administrasi perkantoran, Persentase pemenuhan layanan sarana dan prasarana kerja	1	Tahun	20.000.000	100	0,00	%	0,00	%	-	0,00	%	0,00	%	10.000.000	#VALUE!	%					
	Sub Kegiatan : Fasilitas Kunjungan Tamu	Persentase Pemenuhan Kebutuhan administrasi perkantoran, Persentase pemenuhan layanan sarana dan prasarana kerja	1	Tahun	35.000.000	100	0,00	%	0,00	%	10.000.000	28,57	%	0,00	%	31.500.000	#VALUE!	%					
	Sub Kegiatan : Penyelenggaraan Rapat Koordinasi dan Konsultasi SKPD	Persentase Pemenuhan Kebutuhan administrasi perkantoran, Persentase pemenuhan layanan sarana dan prasarana kerja	1	Tahun	163.110.000	100	0,00	%	0,00	%	28.793.000	17,65	%	0,00	%	113.367.814	#VALUE!	%					
	Kegiatan : Pengadaan Barang Milik Daerah Penunjang Urusan Pemerintah Daerah	Persentase Pemenuhan Kebutuhan administrasi perkantoran, Persentase pemenuhan layanan sarana dan prasarana kerja														-	-	%					
	Sub Kegiatan : Pengadaan Mebel	Pengadaan Sarana dan Prasarana Gedung Kantor atau Bangunan Lainnya	1	Tahun	10.974.000	100	#REF!	%	#REF!	%	-	0,00	%	#REF!	%	-	#VALUE!	%	Fasilitas yang memadai	Masih kurang Sarana dan Prasaran	supaya dilakukan pengadaan untuk menunjang kinerja		Inspektorat
	Sub Kegiatan : Pengadaan Mebel dan Mesin Peralatan Lainnya	Pengadaan Sarana dan Prasarana Gedung Kantor atau Bangunan Lainnya	1	Tahun	34.863.000	100	0,00	%	0,00	%	-	0,00	%	0,00	%	-	#VALUE!	%	Fasilitas yang memadai	Masih kurang Sarana dan Prasaran	supaya dilakukan pengadaan untuk menunjang kinerja		Inspektorat
	Sub Kegiatan : Pengadaan Sarana dan Prasarana Gedung Kantor atau Bangunan Lainnya	Pengadaan Sarana dan Prasarana Gedung Kantor atau Bangunan Lainnya	1	Tahun	50.000.000	100	#REF!	%	#REF!	%	-	0,00	%	#REF!	%	49.350.000	#VALUE!	%	Fasilitas yang memadai	Masih kurang Sarana dan Prasaran	supaya dilakukan pengadaan untuk menunjang kinerja		Inspektorat

	Kegiatan : Penyediaan Jasa Penunjang Urusan Pemerintahan Daerah	Persentase Pemenuhan Kebutuhan administrasi perkantoran, Persentase pemenuhan layanan sarana dan prasarana kerja														-	-	%					
	Sub Kegiatan : Penyediaan Jasa Surat Menyurat	Persentase Pemenuhan Kebutuhan administrasi perkantoran, Persentase pemenuhan layanan sarana dan prasarana kerja	1	Tahun	4.000.000	100	0,00	%	0,00	%	1.000.000	25,00	%	0,00	%	2.000.000	#VALUE!	%					
	Sub Kegiatan : Penyediaan Jasa Komunikasi, Sumber Daya Air dan Listrik	Persentase Pemenuhan Kebutuhan administrasi perkantoran, Persentase pemenuhan layanan sarana dan prasarana kerja	1	Tahun	42.000.000	100	0,00	%	0,00	%	6.819.304	16,24	%	0,00	%	13.688.284	#VALUE!	%					
	Sub Kegiatan : Penyediaan Jasa Pelayanan Umum Kantor	Persentase Pemenuhan Kebutuhan administrasi perkantoran, Persentase pemenuhan layanan sarana dan prasarana kerja	1	Tahun	203.659.800	100	0,00	%	0,00	%	50.790.000	24,94	%	0,00	%	101.580.000	#VALUE!	%					
	Kegiatan : Pemeliharaan Barang Milik Daerah Penunjang Urusan Pemerintahan Daerah	Persentase Pemenuhan Kebutuhan administrasi perkantoran, Persentase pemenuhan layanan sarana dan prasarana kerja														-	-	%					
	Sub Kegiatan : Penyediaan Jasa Pemeliharaan, Biaya Pemeliharaan, Pajak, dan Perizinan Kendaraan Dinas Operasional atau Lapangan	Persentase Pemenuhan Kebutuhan administrasi perkantoran, Persentase pemenuhan layanan sarana dan prasarana kerja	11	Unit Kendaraan	220.000.000	100	0,00	%	0,00	%	21.800.000	9,91	%	0,00	%	59.100.000	#VALUE!	%					
1.1.1	Sub Kegiatan : Pemeliharaan Peralatan dan Mesin Lainnya	Persentase Pemenuhan Kebutuhan administrasi perkantoran, Persentase pemenuhan layanan sarana dan prasarana kerja	22	Unit Peralatan Kantor	15.000.000	100	0,00	%	0,00	%	5.000.000	33,33	%	0,00	%	8.000.000	33	%					
1.1.1.1	Program Penyelenggaraan Pengawasan	Persentase catatan/saran hasil reviu dokumen perencanaan dan penganggaran, persentase hasil pemeriksaan yang ditindak lanjuti, persentase nilai hasil audit kinerja perangkat daearha dengan kategori sangat baik, persentase pengaduan yang ditindaklanjuti														-	-	%					

1.1.1.1.1	Kegiatan : Penyelenggaraan Pengawasan Internal	Persentase catatan/saran hasil reviu dokumen perencanaan dan penganggaran, persentase hasil pemeriksaan yang ditindak lanjuti, persentase nilai hasil audit kinerja perangkat daearha dengan kategori sangat baik, persentase pengaduan yang ditindaklanjuti																					
1.1.1.1.2	Sub Kegiatan : Pengawasan Kinerja Pemerintah Daerah	Persentase catatan/saran hasil reviu dokumen perencanaan dan penganggaran, persentase hasil pemeriksaan yang ditindak lanjuti, persentase nilai hasil audit kinerja perangkat daearha dengan kategori sangat baik, persentase pengaduan yang ditindaklanjuti	8	LHP	32.000.000	100	0,00	%	0,00	%	-	,00	%	0,00	%	-	-	%	Jumlah PNS dan Anggaran yang cukup	Jumlah tenaga APIP yang masih kurang dan anggaran yang belum memadai	Supaya ada Penambhana Pegawai di Inspektorat		Inspektorat
1.1.1.2.1	Sub Kegiatan : Pengawasan Keuangan Pemerintah Daerah	Persentase catatan/saran hasil reviu dokumen perencanaan dan penganggaran, persentase hasil pemeriksaan yang ditindak lanjuti, persentase nilai hasil audit kinerja perangkat daearha dengan kategori sangat baik, persentase pengaduan yang ditindaklanjuti	10	LHP	57.428.000	100	0,00	%	0,00	%	-	,00	%	0,00	%	-	-	%	Jumlah PNS dan Anggaran yang cukup	Jumlah tenaga APIP yang masih kurang dan anggaran yang belum memadai	Supaya ada Penambhana Pegawai di Inspektorat		Inspektorat
1.1.1.2.2	Sub Kegiatan : Reviu Laporan Kinerja	Persentase catatan/saran hasil reviu dokumen perencanaan dan penganggaran, persentase hasil pemeriksaan yang ditindak lanjuti, persentase nilai hasil audit kinerja perangkat daearha dengan kategori sangat baik, persentase pengaduan yang ditindaklanjuti	5	LHR	26.500.000	100	0,00	%	0,00	%	-	,00	%	0,00	%	5.000.000	-	%	Jumlah PNS dan Anggaran yang cukup	Jumlah tenaga APIP yang masih kurang dan anggaran yang belum memadai	Supaya ada Penambhana Pegawai di Inspektorat		Inspektorat
1.1.1.2.3	Sub Kegiatan : Reviu Laporan Keuangan	Persentase catatan/saran hasil reviu dokumen perencanaan dan penganggaran, persentase hasil pemeriksaan yang ditindak lanjuti, persentase nilai hasil audit kinerja perangkat daearha dengan kategori sangat baik, persentase pengaduan yang ditindaklanjuti	6	LHR	133.500.000	100	0,00	%	0,00	%	12.000.000	8,99	%	0,00	%	18.000.000	9	%	Jumlah PNS dan Anggaran yang cukup	Jumlah tenaga APIP yang masih kurang dan anggaran yang belum memadai	Supaya ada Penambhana Pegawai di Inspektorat		Inspektorat

1.1.1.3	Sub Kegiatan : Pengawasan Desa	Persentase catatan/saran hasil reviu dokumen perencanaan dan penganggaran, persentase hasil pemeriksaan yang ditindak lanjuti, persentase nilai hasil audit kinerja perangkat daearha dengan kategori sangat baik, persentase pengaduan yang ditindaklanjuti	33	LHP	185.300.000	100	0,00	%	0,00	%	-	00	%	0,00	%	64.020.000	-	%	Jumlah PNS dan Anggaran yang cukup	Jumlah tenaga APIP yang masih kurang dan anggaran yang belum memadai	Supaya ada Penambhana Pegawai di Inspektorat		Inspektorat
1.1.1.3.1	Sub Kegiatan : Kerjasama Pengawasan Internal	Persentase catatan/saran hasil reviu dokumen perencanaan dan penganggaran, persentase hasil pemeriksaan yang ditindak lanjuti, persentase nilai hasil audit kinerja perangkat daearha dengan kategori sangat baik, persentase pengaduan yang ditindaklanjuti	33	LHP	113.930.000	100	0,00	%	#REF!	%	10.000.000	8,78	%	#REF!	%	29.685.000	9	%	Jumlah PNS dan Anggaran yang cukup	Jumlah tenaga APIP yang masih kurang dan anggaran yang belum memadai	Supaya ada Penambhana Pegawai di Inspektorat		Inspektorat
1.1.1.3.2	Sub Kegiatan : Monitoring dan Evaluasi Tindak Lanjut Hasil Pemeriksaan BPK RI dan Tindak Lanjut Hasil Pemeriksaan APIP	Persentase catatan/saran hasil reviu dokumen perencanaan dan penganggaran, persentase hasil pemeriksaan yang ditindak lanjuti, persentase nilai hasil audit kinerja perangkat daearha dengan kategori sangat baik, persentase pengaduan yang ditindaklanjuti	4	Dokumen	32.000.000	100	0,00	%	0,00	%	9.480.000	29,63	%	0,00	%	11.370.000	30	%	Jumlah PNS dan Anggaran yang cukup	Jumlah tenaga APIP yang masih kurang dan anggaran yang belum memadai	Supaya ada Penambhana Pegawai di Inspektorat		Inspektorat
	Kegiatan : Penyelenggaraan Pengawasan Dengan Tujuan Tertentu	Persentase catatan/saran hasil reviu dokumen perencanaan dan penganggaran, persentase hasil pemeriksaan yang ditindak lanjuti, persentase nilai hasil audit kinerja perangkat daearha dengan kategori sangat baik, persentase pengaduan yang ditindaklanjuti														-	-	%	Jumlah PNS dan Anggaran yang cukup	Jumlah tenaga APIP yang masih kurang dan anggaran yang belum memadai	Supaya ada Penambhana Pegawai di Inspektorat		Inspektorat
	Sub Kegiatan : Penanganan Penyelesaian Kerugian Negara / Daerah	Persentase catatan/saran hasil reviu dokumen perencanaan dan penganggaran, persentase hasil pemeriksaan yang ditindak lanjuti, persentase nilai hasil audit kinerja perangkat daearha dengan kategori sangat baik, persentase pengaduan yang ditindaklanjuti	1	Dokumen	20.000.000	100	#REF!	%	#REF!	%	-	,00	%	#REF!	%	-	#VALUE!	%	Jumlah PNS dan Anggaran yang cukup	Jumlah tenaga APIP yang masih kurang dan anggaran yang belum memadai	Supaya ada Penambhana Pegawai di Inspektorat		Inspektorat

	Sub Kegiatan : Pengawasan Dengan Tujuan Tertentu	Persentase catatan/saran hasil reviu dokumen perencanaan dan penganggaran, persentase hasil pemeriksaan yang ditindak lanjuti, persentase nilai hasil audit kinerja perangkat daearha dengan kategori sangat baik, persentase pengaduan yang ditindaklanjuti	5	LHP	28.600.000	100	0,00	%	0,00	%	-	,00	%	0,00	%	-	#VALUE!	%	Jumlah PNS dan Anggaran yang cukup	Jumlah tenaga APIP yang masih kurang dan anggaran yang belum memadai	Supaya ada Penambhana Pegawai di Inspektorat		Inspektorat
	Program Perumusan Kebijakan, Pendampingan, dan Asistensi.	Persentase catatan/saran hasil reviu dokumen perencanaan dan penganggaran, persentase hasil pemeriksaan yang ditindak lanjuti, persentase nilai hasil audit kinerja perangkat daearha dengan kategori sangat baik, persentase pengaduan yang ditindaklanjuti															-	-	%	Jumlah PNS dan Anggaran yang cukup	Jumlah tenaga APIP yang masih kurang dan anggaran yang belum memadai	Supaya ada Penambhana Pegawai di Inspektorat		Inspektorat
	Kegiatan : Perumusan Kebijakan Teknis di Bidang Pengawasan dan Fasilitasi Pengawasan	Pedoman Pengawasan, Persentase perangkat daerah dengan tingkat maturitas SPIP dan tingkat capaian MCP kabupaten															-	-	%	Jumlah PNS dan Anggaran yang cukup	Jumlah tenaga APIP yang masih kurang dan anggaran yang belum memadai	Supaya ada Penambhana Pegawai di Inspektorat		Inspektorat
	Sub Kegiatan : Perumusan Kebijakan Teknis di Bidang Pengawasan	Pedoman Pengawasan, Persentase perangkat daerah dengan tingkat maturitas SPIP dan tingkat capaian MCP kabupaten	2	Dokumen	10.750.000	100	0,00	%	0,00	%	-	,00	%	0,00	%	5.910.000	#VALUE!	%	Jumlah PNS dan Anggaran yang cukup	Jumlah tenaga APIP yang masih kurang dan anggaran yang belum memadai	Supaya ada Penambhana Pegawai di Inspektorat		Inspektorat
	Sub Kegiatan : Perumusan Kebijakan Teknis di Bidang Fasilitasi Pengawasan	Pedoman Pengawasan, Persentase perangkat daerah dengan tingkat maturitas SPIP dan tingkat capaian MCP kabupaten	2	Dokumen	11.500.000	100	0,00	%	0,00	%	-	,00	%	0,00	%	-	#VALUE!	%	Jumlah PNS dan Anggaran yang cukup	Jumlah tenaga APIP yang masih kurang dan anggaran yang belum memadai	Supaya ada Penambhana Pegawai di Inspektorat		Inspektorat
	Kegiatan : Pendampingan dan Asistensi	Persentase perangkat daerah dengan tingkat maturitas SPIP dan tingkat capaian MCP kabupaten														-	-	%	Jumlah PNS dan Anggaran yang cukup	Jumlah tenaga APIP yang masih kurang dan anggaran yang belum memadai	Supaya ada Penambhana Pegawai di Inspektorat		Inspektorat
	Sub Kegiatan : Pendampingan dan Asistensi Urusan Pemerintah Daerah	Persentase perangkat daerah dengan tingkat maturitas SPIP dan tingkat capaian MCP kabupaten	6	Dokumen	194.000.000	100	0,00	%	0,00	%	20.450.000	10,54	%	0,00	%	59.950.000	#VALUE!	%	Jumlah PNS dan Anggaran yang cukup	Jumlah tenaga APIP yang masih kurang dan anggaran yang belum memadai	Supaya ada Penambhana Pegawai di Inspektorat		Inspektorat
	Sub Kegiatan : Pendampingan, Asistensi dan Verifikasi dan Penilaian Reformasi Birokrasi	Persentase perangkat daerah dengan tingkat maturitas SPIP dan tingkat capaian MCP kabupaten	1	Dokumen	15.000.000	100	0,00	%	0,00	%	-	,00	%	0,00	%	-	#VALUE!	%	Jumlah PNS dan Anggaran yang cukup	Jumlah tenaga APIP yang masih kurang dan anggaran yang belum memadai	Supaya ada Penambhana Pegawai di Inspektorat		Inspektorat
	Sub Kegiatan : Koordinasi, Monitoring dan Evaluasi Serta Verifikasi Pencegahan dan Pemberantasan Korupsi	Persentase perangkat daerah dengan tingkat maturitas SPIP dan tingkat capaian MCP kabupaten	4	Dokumen	563.706.700	100	0,00	%	0,00	%	16.642.000	2,95	%	0,00	%	74.353.650	#VALUE!	%	Jumlah PNS dan Anggaran yang cukup	Jumlah tenaga APIP yang masih kurang dan anggaran yang belum memadai	Supaya ada Penambhana Pegawai di Inspektorat		Inspektorat
					Rata-rata capaian kinerja (%)							31		#REF!	%	2.640.518.913	#VALUE!	%					
					Predikat kinerja																		

KECAMATAN KARANG TINGGI

Kode	Tujuan/Sasaran/ Program/ Kegiatan/Sub Kegiatan	Indikator Kinerja Tujuan, Sasaran, Program (*outcome*)/ Kegiatan (*output*)/Sub Kegiatan (Sub output)	Target Kinerja dan Anggaran Renja Tahun 2025			Bobot Kinerja	Kinerja dan Realiasasi Anggaran Setiap Triwulan							Capaian Kinerja dan Realiasasi Anggaran Triwulan Is.d IV Renja Perangkat Daerah Tahun 2024					Faktor pendorong keberhasilan kinerja	Faktor penghambat pencapaian kinerja	Tindak lanjut yang diperlukan dalam triwulan berikutnya	Mendukung sasaran RKPD Tahun 2022	Perangkat Daerah
			Kinerja		Pagu Indikatif (Rp.)	(%)	Triwulan I																
			Target	Satuan			Target Kinerja	Satuan (%)	Realisasi Kinerja	Satuan (%)	Pagu Indikatif (Rp.)	Realisasi Anggaran	Satuan (%)	Capaian Kinerja	Satuan (%)	Pagu Indikatif (Rp.)	Realisasi Anggaran	Satuan (%)					
(1)	(2)	(3)	(4)	(5)	(6)	(7) = (4)/(4)*100	(8)	(9)	(10)	(11)	(12)	(13)	(14)	(36)=(10)+(17)+(24)+(31)	(37)	(38) = (12)+(19)+(26)+(33)	(39) =(13)+(20)+(27)+(34)	(40)	(41)	(42)	(43)	(44)	(45)
1	Tujuan : Meningkatnya Tatakelola Kinerja OPD	Nilai Evaluasi SAKIP						%		%			%		%			%	Konsistensi perencanaan, pengannggaran dan pelaksanaan	Waktu Pelaksanaan	Meningkatnya Capaian Kinerja	Meningkatnya akuntabilitas penyelenggaraan pemerintah	Kecamatan Taba Penanjung
1,1	Sasaran : Terpenuhinnya Tata Kelola Kinerja dan Keuangan, Perencanaan dan Evaluasi serta Administrasi Perlengkapan dan Peralatan Kantor di Kecamatan Talang Empat	Nilai perencanaan kinerja						%		%			%		%			%	Konsistensi perencanaan, pengannggaran dan pelaksanaan	Waktu Pelaksanaan	Meningkatnya Capaian Kinerja	Meningkatnya akuntabilitas penyelenggaraan pemerintah	Kecamatan Taba Penanjung
1.1.1	PROGRAM PENUNJANG URUSAN PEMERINTAH DAERAH KABUPATEN/KOTA	Terlaksananya Program Penunjang Urusan Pemerintahan Di Kecamatan Taba Penanjung						%		%			%	0	%			%	Konsistensi perencanaan, pengannggaran dan pelaksanaan	Waktu Pelaksanaan	Meningkatnya Capaian Kinerja	Meningkatnya akuntabilitas penyelenggaraan pemerintah	Kecamatan Taba Penanjung
1.1.1.1	Kegiatan :Perencanaan, Pengannggaran dan Evaluasi Perangkat Daerah	Jumlah dokumen Perencanaan, Pengganggaran dan Evaluasi Perangkat Daerah						%		%			%	0	%	(36)=(10)+(17)+(24)+(31)		%	Konsistensi perencanaan, pengannggaran dan pelaksanaan	Waktu Pelaksanaan	Meningkatnya Capaian Kinerja	Meningkatnya akuntabilitas penyelenggaraan pemerintah	Kecamatan Taba Penanjung
1.1.1.1.1	Sub Kegiatan :Koordinasi dan Penyusunan Dokumen RKA SKPD	Jumlah Dokumen RKA-SKPD dan Laporan Hasil Koordinasi Penyusunan Dokumen RKA-SKPD	1	Dokumen	602.000	100	100	%	0	%	602.000	-	%		%	#VALUE!	-	%	Konsistensi perencanaan, pengannggaran dan pelaksanaan	Waktu Pelaksanaan	Meningkatnya Capaian Kinerja	Meningkatnya akuntabilitas penyelenggaraan pemerintah	Kecamatan Taba Penanjung
1.1.1.1.2	Sub Kegiatan :Koordinasi dan Penyusunan Dokumen Perubahan RKA SKPD	Jumlah Dokumen Perubahan RKA-SKPD dan Laporan Hasil Koordinasi Penyusunan Dokumen Perubahan RKA-SKPD	1	Dokumen	700.000	100	100	%	0	%	700.000	-	%	82	%	#VALUE!	-	%	Konsistensi perencanaan, pengannggaran dan pelaksanaan	Waktu Pelaksanaan	Meningkatnya Capaian Kinerja	Meningkatnya akuntabilitas penyelenggaraan pemerintah	Kecamatan Taba Penanjung
1.1.1.1.3	Sub Kegiatan :Koordinasi dan Penyusunan Dokumen DPA SKPD	Jumlah Dokumen DPA-SKPD dan Laporan Hasil Koordinasi Penyusunan Dokumen DPA-SKPD	1	Dokumen	1.200.000	100	100	%	0	%	1.200.000	-	%	82	%	#VALUE!	-	%	Konsistensi perencanaan, pengannggaran dan pelaksanaan	Waktu Pelaksanaan	Meningkatnya Capaian Kinerja	Meningkatnya akuntabilitas penyelenggaraan pemerintah	Kecamatan Taba Penanjung
1.1.1.1.4	Sub Kegiatan :Koordinasi dan Penyusunan Dokumen Perubahan DPA SKPD	Jumlah Dokumen Perubahan DPA-SKPD dan Laporan Hasil Koordinasi Penyusunan Dokumen Perubahan DPA-SKPD	1	Dokumen	1.203.000	100	0	%	0	%	1.203.000	-	%	82	%	1.203.000,00	-	%	Konsistensi perencanaan, pengannggaran dan pelaksanaan	Waktu Pelaksanaan	Meningkatnya Capaian Kinerja	Meningkatnya akuntabilitas penyelenggaraan pemerintah	Kecamatan Taba Penanjung
1.1.1.1.2	Sub Kegiatan Koordinasi dan Penyusunan Laporan Capaian Kinerja dan Ikhtisar Realisasi Kinerja SKPD	Jumlah Dokumen Penyusunan Laporan Capaian Kinerja dan Iktisar Realisasi Kinerja SKPD	1	Laporan	700.000	100	100	%	700.000	%	700.000	-	%	82	%	700.000,00	-	%	Konsistensi perencanaan, pengannggaran dan pelaksanaan	Waktu Pelaksanaan	Meningkatnya Capaian Kinerja	Meningkatnya akuntabilitas penyelenggaraan pemerintah	Kecamatan Taba Penanjung
1.1.1.3	Kegiatan : Administrasi Kepegawaian Perangkat Daerah	Terpenuhinya Administrasi Kepegawaian Perangkat Daerah di Kecamatan Taba Penanjung			3	-													Konsistensi perencanaan, pengannggaran dan pelaksanaan	Waktu Pelaksanaan	Meningkatnya Capaian Kinerja	Meningkatnya akuntabilitas penyelenggaraan pemerintah	

1.1.1.3.2	Sub Kegiatan : Pengadaan Pakaian Dinas Beserta Atributnya Kelengkapan	Jumlah Pakaian Dinas Beserta Perlengkapannya	24	Stel	34.000.000	100	100	%	-	%	34.000.000	-	%	82	%	34.000.000,00	-	%	Konsistensi perencanaan, penganggaran dan pelaksanaan	Waktu Pelaksanaan	Meningkatnya Capaian Kinerja	Meningkatnya akuntabilitas penyelenggaraan pemerintah	Kecamatan Taba Penanjung
1.1.1.3.11	Sub Kegiatan : Bimbingan Teknis Implementasi Peraturan Perundang-undangan	Jumlah Bimbingan Teknis Implementasi Peraturan Perundang-undangan	-	-	-	-	-	%	-	%	-	-				-							
1.1.1.4	Kegiatan : Administrasi Umum Perangkat Daerah	Terpenuhinya Administrasi Umum Perangkat Daerah di Kecamatan Taba Penanjung				-													Konsistensi perencanaan, penganggaran dan pelaksanaan	Waktu Pelaksanaan	Meningkatnya Capaian Kinerja	Meningkatnya akuntabilitas penyelenggaraan pemerintah	Kecamatan Taba Penanjung
1.1.1.4.1	Sub Kegiatan :Penyediaan Komponen Instalasi Listrik/Penerangan Bangunan Kantor	Tersediannya Peralatan Penerangan	1	Laporan	11.000.000	100	100	%	704.000,00	%	11.000.000	-	%	82	%	#VALUE!	-	%	Konsistensi perencanaan, penganggaran dan pelaksanaan	Waktu Pelaksanaan	Meningkatnya Capaian Kinerja	Meningkatnya akuntabilitas penyelenggaraan pemerintah	Kecamatan Taba Penanjung
1.1.1.4.3	Sub Kegiatan : Penyediaan Bahan Logistik Kantor	Jumlah Paket Barang Logistik	2	Paket	17.000.000	100	100	%	0	%	17.000.000	-	%	82	%	#VALUE!	-	%	Konsistensi perencanaan, penganggaran dan pelaksanaan	Waktu Pelaksanaan	Meningkatnya Capaian Kinerja	Meningkatnya akuntabilitas penyelenggaraan pemerintah	Kecamatan Taba Penanjung
1.1.1.4.4	Sub Kegiatan : Penyediaan Barang Cetakan dan Penggandaan	Jumlah Paket barang Cetakan dan Penggandaan	2	Paket	22.424.500	100	100	%	0	%	22.424.500	-	%	82	%	#VALUE!	-	%	Konsistensi perencanaan, penganggaran dan pelaksanaan	Waktu Pelaksanaan	Meningkatnya Capaian Kinerja	Meningkatnya akuntabilitas penyelenggaraan pemerintah	Kecamatan Taba Penanjung
1.1.1.4.5	Sub Kegiatan : Penyediaan Bahan Bacaan dan Peraturan Perundang Undangan	Jumlah Dokumen Bahan Bacaan dan Peraturan Perundang-Undangan	-	-	-	-	100	%	-	%	-		%	82	%	#VALUE!	-	%	Konsistensi perencanaan, penganggaran dan pelaksanaan	Waktu Pelaksanaan	Meningkatnya Capaian Kinerja	Meningkatnya akuntabilitas penyelenggaraan pemerintah	Kecamatan Taba Penanjung
1.1.1.4.6	Sub Kegiatan : Fasilitas Kunjungan Tamu	Jumlah Laporan Fasilitasi Kunjungan Tamu	1	Laporan	5.000.000	100	-	%	0	%	5.000.000	-	%	82	%	#VALUE!	-	%	Konsistensi perencanaan, penganggaran dan pelaksanaan	Waktu Pelaksanaan	Meningkatnya Capaian Kinerja	Meningkatnya akuntabilitas penyelenggaraan pemerintah	Kecamatan Taba Penanjung
1.1.1.4.7	Sub Kegiatan: Penyelenggaraan Rapat Koordinasi dan Konsultasi SKPD	Jumlah Laporan Penyelenggaraan Rapat Koordinasi dan Konsultasi SKPD	73	Laporan	15.000.000	100	-	%	0	%	15.000.000	-	%	82	%	#VALUE!	-	%	Konsistensi perencanaan, penganggaran dan pelaksanaan	Waktu Pelaksanaan	Meningkatnya Capaian Kinerja	Meningkatnya akuntabilitas penyelenggaraan pemerintah	Kecamatan Taba Penanjung
1.1.1.5	Kegiatan Penyediaan Jasa penunjang Urusan pemerintahan Daerah	Tersediannya Jasa Penunjang Urusan Kantor																	Konsistensi perencanaan, penganggaran dan pelaksanaan	Waktu Pelaksanaan	Meningkatnya Capaian Kinerja	Meningkatnya akuntabilitas penyelenggaraan pemerintah	Kecamatan Taba Penanjung
1.1.1.5.1	Sub Kegiatan : Penyediaan Jasa Surat Menyurat	Jumlah Laporan Jasa Surat Menyurat	1	Laporan	2.680.000	100	-	%	130.000	%	2.680.000	-	%	82	%	#VALUE!	-	%	Konsistensi perencanaan, penganggaran dan pelaksanaan	Waktu Pelaksanaan	Meningkatnya Capaian Kinerja	Meningkatnya akuntabilitas penyelenggaraan pemerintah	Kecamatan Taba Penanjung
1.1.1.5.2	Sub Kegiatan : Penyediaan Jasa Komunikasi, Sumber Daya Air dan Listrik	Jumlah Laporan Jasa Komunikasi Sumber Daya Air dan Listrik	1	Laporan	63.000.000	100	-	%	8.000.000	%	63.000.000	-	%	82	%	#VALUE!	-	%	Konsistensi perencanaan, penganggaran dan pelaksanaan	Waktu Pelaksanaan	Meningkatnya Capaian Kinerja	Meningkatnya akuntabilitas penyelenggaraan pemerintah	Kecamatan Taba Penanjung
1.1.1.5.3	Sub Kegiatan : Penyediaan Peralatan Gedung Kantor	Jumlah Penyediaan Peralatan Gedung Kantor	1	Laporan	-	-	-	%	0	%	-	-	%	82	%	-	-	%	Konsistensi perencanaan, penganggaran dan pelaksanaan	Waktu Pelaksanaan	Meningkatnya Capaian Kinerja	Meningkatnya akuntabilitas penyelenggaraan pemerintah	Kecamatan Taba Penanjung
1.1.1.5.4	Sub Kegiatan : Penyediaan Jasa Pelayanan Umum Kantor	Jumlah Orang penyediaan Jasa Pelayanan Umum Kantor	20	Orang	166.020.000	100	-	%	25	%	166.020.000	-	%	82	%	#VALUE!	#VALUE!	%	Konsistensi perencanaan, penganggaran dan pelaksanaan	Waktu Pelaksanaan	Meningkatnya Capaian Kinerja	Meningkatnya akuntabilitas penyelenggaraan pemerintah	Kecamatan Taba Penanjung
1.1.1.6	Kegiatan :Pemeliharaan Barang Milik Daerah Penunjang Urusan Pemerintahan Daerah	Terpenuhinya Pemeliharaan Barang Milik Daerah Penunjang Urusan Pemerintahan di Kecamatan Taba Penanjung				-													Konsistensi perencanaan, penganggaran dan pelaksanaan	Waktu Pelaksanaan	Meningkatnya Capaian Kinerja	Meningkatnya akuntabilitas penyelenggaraan pemerintah	Kecamatan Taba Penanjung

	Sub Kegiatan :Pemeliharaan /Rehabilitasi Sarana dan Prasrana Gedung Kantor atau Bangunanan Lainnya	Terlaksananya Pemeliharaan /Rehabilitasi Sarana dan Prasrana Gedung Kantor atau Bangunanan Lainnya	1	Paket	50.000.000	100	0	%	0	%	50.000.000	-	%	82	%	#VALUE!	-	%	Konsistensi perencanaan, penganggaran dan pelaksanaan	Waktu Pelaksanaan	Meningkatnya Capaian Kinerja	Meningkatnya akuntabilitas penyelenggaraan pemerintah	Kecamatan Taba Penanjung
1.1.1.6.1	Sub Kegiatan :Penyediaan Jasa Pemeliharaan, Biaya Pemeliharaan dan Pajak Kendaraan Perorangan Dinas atau Kendaraan Dinas Jabatan	Jumlah Kendaraan Perorangan Dinas atau Kendaraan Dinas Jabatan yang Dipelihara dan dibayarkan Pajaknya	3	Unit	66.033.000	100	-	%	3.500.000	%	66.033.000	-	%	82	%	#VALUE!	-	%	Konsistensi perencanaan, penganggaran dan pelaksanaan	Waktu Pelaksanaan	Meningkatnya Capaian Kinerja	Meningkatnya akuntabilitas penyelenggaraan pemerintah	Kecamatan Taba Penanjung
	PROGRAM PEMBERDAYAAN MASYRAKAT DESA DAN KELURAHAN	Koordinasi pemberdayaan Masyarakat desa dan kelurahan				-													Konsistensi perencanaan, penganggaran dan pelaksanaan	Waktu Pelaksanaan	Meningkatnya Capaian Kinerja	Meningkatnya akuntabilitas penyelenggaraan pemerintah	Kecamatan Taba Penanjung
2.1.1.1	Peningkatan fartisipasi Masyarakat dalama porum musyawara perencanaan pembangunan Desa	Koordinasi pemberdaya kegiatan pemberdayaan masyrakat Desa				-													Konsistensi perencanaan, penganggaran dan pelaksanaan	Waktu Pelaksanaan	Meningkatnya Capaian Kinerja	Meningkatnya akuntabilitas penyelenggaraan pemerintah	Kecamatan Taba Penanjung
2.1.1.1.1	Peningkatan fartisipasi Masyarakat dalama porum musyawara perencanaan pembangunan Desa	Peningkatan fartisipasi Masyarakat dalama porum musyawara perencanaan pembangunan Desa	13	Desa	20.300.000	100	100	%	100	%	20.300.000	-	%	82	%	#VALUE!	#VALUE!	%	Konsistensi perencanaan, penganggaran dan pelaksanaan	Waktu Pelaksanaan	Meningkatnya Capaian Kinerja	Meningkatnya akuntabilitas penyelenggaraan pemerintah	Kecamatan Taba Penanjung
2.1.2	PROGRAM PENUNJANG URUSAN PEMERINTAH DAERAH KABUPATEN/KOTA	Terlaksannya Program Penunjang Urusan Pemerintahan Daerah				-													Konsistensi perencanaan, penganggaran dan pelaksanaan	Waktu Pelaksanaan	Meningkatnya Capaian Kinerja	Meningkatnya akuntabilitas penyelenggaraan pemerintah	Kecamatan Taba Penanjung
2.1.2.1	Kegiatan : Pemeliharaan Peralatan dan Mesin Lainnya	Terlaksanannya Kegiatan Peralatan dan Mesin Lainnya				-													Konsistensi perencanaan, penganggaran dan pelaksanaan	Waktu Pelaksanaan	Meningkatnya Capaian Kinerja	Meningkatnya akuntabilitas penyelenggaraan pemerintah	Kecamatan Taba Penanjung
2.1.2.1.1	Sub Kegiatan : Peningkatan Pemeliharaan Peralatan dan Mesin Lainnya	Terlaksanaya Kegiatan Peralatan dan Mesin Lainnya	-	-	-	-	-	%	0	%	-	-	%	82	%	-	-	%	Konsistensi perencanaan, penganggaran dan pelaksanaan	Kuranggya Anggaran APBD Kecamatan sehinggga membuat adanya beberapa kegiatan anggaranya berkurang	Meningkatnya Capaian Kinerja	Meningkatnya akuntabilitas penyelenggaraan pemerintah	Kecamatan Taba Penanjung
Rata-rata capaian kinerja (%)									651.706		476.862.500,00	-	-	82	-	#VALUE!	94	-					Kecamatan Taba Penanjung
Predikat kinerja																							

KECAMATAN TALANG EMPAT

Kode	Tujuan/Sasaran/ Program/ Kegiatan/Sub Kegiatan	Indikator Kinerja Tujuan, Sasaran, Program (*outcome*)/ Kegiatan (*output*)/Sub Kegiatan (Sub output)	Target Kinerja dan Anggaran Renja Tahun 2025			Bobot Kinerja	Kinerja dan Realiasasi Anggaran Setiap Triwulan							Capaian Kinerja dan Realiasasi Anggaran Triwulan Is.d IV Renja Perangkat Daerah Tahun 2025					Faktor pendorong keberhasilan kinerja	Faktor penghambat pencapaian kinerja	Tindak lanjut yang diperlukan dalam triwulan berikutnya	Mendukung sasaran RKPD Tahun 2025	Perangkat Daerah
			Kinerja		Pagu Indikatif (Rp.)	(%)	Triwulan I																
			Target	Satuan			Target Kinerja	Satuan (%)	Realisasi Kinerja	Satuan (%)	Pagu Indikatif (Rp.)	Realisasi Anggaran	Satuan (%)	Capaian Kinerja	Satuan (%)	Pagu Indikatif (Rp.)	Realisasi Anggaran	Satuan (%)					
(1)	(2)	(3)	(4)	(5)	(6)	(7) = (4)/(4)*100	(8)	(9)	(10)	(11)	(12)	(13)	(14)	(36)=(10)+(17)+(24)+(31)	(37)	(38) = (12)+(19)+(26)+(33)	(39) =(13)+(20)+(27)+(34)	(40)	(41)	(42)	(43)	(44)	(45)

1	Tujuan : Meningkatnya Tatakelola Kinerja OPD	Nilai Evaluasi SAKIP						%		%			%		%			%	Konsistensi perencanaan, pengannggaran dan pelaksanaan	Realisasi anggaran menggunakan Proses Ekatalog dengan Versi 6 dan pencairan anggaran belum banyak terealisasi karena anggaran tidak tersedia	Perlu lebih memahami sistem penggunaan ekatalog versi 6 dan tindak lanjut dalam realisasi anggaran	Meningkatnya Akuntabilitas Penyelenggaraan Tata Kelola Kinerja OPD dan Peningkatan Pelayanan Publik dengan pelaksanaan di Kecamatan Talang Empat	Kecamatan Talang Empat
1,1	Sasaran : Terpenuhinnya Tata Kelola Kinerja dan Keuangan, Perencanaan dan Evaluasi serta Administrasi Perlengkapan dan Peralatan Kantor di Kecamatan Talang Empat	Nilai perencanaan kinerja						%		%			%	0	%			%	Konsistensi perencanaan, pengannggaran dan pelaksanaan	Realisasi anggaran menggunakan Proses Ekatalog dengan Versi 6 dan pencairan anggaran belum banyak terealisasi karena anggaran tidak tersedia	Perlu lebih memahami sistem penggunaan ekatalog versi 6 dan tindak lanjut dalam realisasi anggaran	Meningkatnya Akuntabilitas Penyelenggaraan Tata Kelola Kinerja OPD dan Peningkatan Pelayanan Publik dengan pelaksanaan di Kecamatan Talang Empat	Kecamatan Talang Empat
1.1.1	PROGRAM PENUNJANG URUSAN PEMERINTAH DAERAH KABUPATEN/KOTA	Terlaksananya Program Penunjang Urusan Pemerintahan Di Kecamatan Talang Empat						%		%			%	0	%			%	Konsistensi perencanaan, pengannggaran dan pelaksanaan	Realisasi anggaran menggunakan Proses Ekatalog dengan Versi 6 dan pencairan anggaran belum banyak terealisasi karena anggaran tidak tersedia	Perlu lebih memahami sistem penggunaan ekatalog versi 6 dan tindak lanjut dalam realisasi anggaran	Meningkatnya Akuntabilitas Penyelenggaraan Tata Kelola Kinerja OPD dan Peningkatan Pelayanan Publik dengan pelaksanaan di Kecamatan Talang Empat	Kecamatan Talang Empat
1.1.1.1	Kegiatan :Perencanaan, Penganggaran dan Evaluasi Perangkat Daerah	Jumlah dokumen Perencanaan, Pengganggaran dan Evaluasi Perangkat Daerah						%		%			%	0	%			%	Konsistensi perencanaan, pengannggaran dan pelaksanaan	Realisasi anggaran menggunakan Proses Ekatalog dengan Versi 6 dan pencairan anggaran belum banyak terealisasi karena anggaran tidak tersedia	Perlu lebih memahami sistem penggunaan ekatalog versi 6 dan tindak lanjut dalam realisasi anggaran	Meningkatnya Akuntabilitas Penyelenggaraan Tata Kelola Kinerja OPD dan Peningkatan Pelayanan Publik dengan pelaksanaan di Kecamatan Talang Empat	Kecamatan Talang Empat
	Sub Kegiatan: Perencanaan, Penganggaran dan Evaluasi Perangkat Daerah	Jumlah dokumen Perencanaan, Pengganggaran dan Evaluasi Perangkat Daerah	5	Dokumen	6.000.000	100	25	%	16,48	%	989.000	16,48	%	16	%	989.000,00	16,48	%	Konsistensi perencanaan, penganggaran dan pelaksanaan	Realisasi anggaran menggunakan Proses Ekatalog dengan Versi 6 dan pencairan anggaran belum banyak terealisasi karena anggaran tidak tersedia	Perlu lebih memahami sistem penggunaan ekatalog versi 6 dan tindak lanjut dalam realisasi anggaran	Meningkatnya Akuntabilitas Penyelenggaraan Tata Kelola Kinerja OPD dan Peningkatan Pelayanan Publik dengan pelaksanaan di Kecamatan Talang Empat	Kecamatan Talang Empat
1.1.1.3	Kegiatan : Administrasi Kepegawaian Perangkat Daerah	Terpenuhinya Administrasi Kepegawaian Perangkat Daerah di Kecamatan Talang Empat				-														Realisasi anggaran menggunakan Proses Ekatalog dengan Versi 6 dan pencairan anggaran belum banyak terealisasi karena anggaran tidak tersedia	Perlu lebih memahami sistem penggunaan ekatalog versi 6 dan tindak lanjut dalam realisasi anggaran	Meningkatnya Akuntabilitas Penyelenggaraan Tata Kelola Kinerja OPD dan Peningkatan Pelayanan Publik dengan pelaksanaan di Kecamatan Talang Empat	
1.1.1.3.	Sub Kegiatan :Pengadaan Pakaian Dinas dan Atribut Kelengkapannya	Jumlah Orang yang memiliki pakaian dinas beserta atributya	21	Orang/stell	16.800.000	100	100	%	-	%	-	-	%	-	%	-	-	%	Konsistensi perencanaan, penganggaran dan pelaksanaan	Realisasi anggaran menggunakan Proses Ekatalog dengan Versi 6 dan pencairan anggaran belum banyak terealisasi karena anggaran tidak tersedia	Perlu lebih memahami sistem penggunaan ekatalog versi 6 dan tindak lanjut dalam realisasi anggaran	Meningkatnya Akuntabilitas Penyelenggaraan Tata Kelola Kinerja OPD dan Peningkatan Pelayanan Publik dengan pelaksanaan di Kecamatan Talang Empat	Kecamatan Talang Empat

1.1.1.3.2	Sub Kegiatan : Bimbingan Teknis Implementasi Peraturan Perundang - Undangan	Jumlah Orang yang mengikuti Bimbingan Teknis Implementasi Peraturan Perundang Undangan	4	Orang	18.000.000	100	100	%	-	%	-	-	%	-	%	-	-	%	Konsistensi perencanaan, penganggaran dan pelaksanaan	Realisasi anggaran menggunakan Proses Ekatalog dengan Versi 6 dan pencairan anggaran belum banyak terealisasi karena anggaran tidak tersedia	Perlu lebih memahami sistem penggunaan ekatalog versi 6 dan tindak lanjut dalam realisasi anggaran	Meningkatnya Akuntabilitas Penyelenggaraan Tata Kelola Kinerja OPD dan Peningkatan Pelayanan Publik dengan pelaksanaan di Kecamatan Talang Empat	Kecamatan Talang Empat
1.1.1.4	Kegiatan : Administrasi Umum Perangkat Daerah	Terpenuhinya Administrasi Umum Perangkat Daerah di Kecamatan Talang Empat				-													Konsistensi perencanaan, penganggaran dan pelaksanaan	Realisasi anggaran menggunakan Proses Ekatalog dengan Versi 6 dan pencairan anggaran belum banyak terealisasi karena anggaran tidak tersedia	Perlu lebih memahami sistem penggunaan ekatalog versi 6 dan tindak lanjut dalam realisasi anggaran	Meningkatnya Akuntabilitas Penyelenggaraan Tata Kelola Kinerja OPD dan Peningkatan Pelayanan Publik dengan pelaksanaan di Kecamatan Talang Empat	Kecamatan Talang Empat
1.1.1.4.1	Sub Kegiatan :Penyediaan Komponen Instalasi Listrik/Penerangan Bangunan Kantor	Tersediannya Peralatan Penerangan	1	Laporan	2.500.000	100	25	%	0	%	0	-	%	-	%	-	-	%	Konsistensi perencanaan, penganggaran dan pelaksanaan	Realisasi anggaran menggunakan Proses Ekatalog dengan Versi 6 dan pencairan anggaran belum banyak terealisasi karena anggaran tidak tersedia	Perlu lebih memahami sistem penggunaan ekatalog versi 6 dan tindak lanjut dalam realisasi anggaran	Meningkatnya Akuntabilitas Penyelenggaraan Tata Kelola Kinerja OPD dan Peningkatan Pelayanan Publik dengan pelaksanaan di Kecamatan Talang Empat	Kecamatan Talang Empat
1.1.1.4.2	Sub Kegiatan : Penyediaan Pengadaan Peralatan dan Perlengkapan kantor	Tersediannya Peralatan dan perlengkapan kantor	1	Paket	15.000.000	100	100	%	0	%	-	0	%	-	%	-	-	%	Konsistensi perencanaan, penganggaran dan pelaksanaan	Realisasi anggaran menggunakan Proses Ekatalog dengan Versi 6 dan pencairan anggaran belum banyak terealisasi karena anggaran tidak tersedia	Perlu lebih memahami sistem penggunaan ekatalog versi 6 dan tindak lanjut dalam realisasi anggaran	Meningkatnya Akuntabilitas Penyelenggaraan Tata Kelola Kinerja OPD dan Peningkatan Pelayanan Publik dengan pelaksanaan di Kecamatan Talang Empat	Kecamatan Talang Empat
1.1.1.4.3	Sub Kegiatan : Penyediaan Bahan Logistik Kantor	Jumlah Paket Barang Logistik	2	Paket	15.000.000	100	25	%	-	%	-	-	%	-	%	-	-	25	Konsistensi perencanaan, penganggaran dan pelaksanaan	Realisasi anggaran menggunakan Proses Ekatalog dengan Versi 6 dan pencairan anggaran belum banyak terealisasi karena anggaran tidak tersedia	Perlu lebih memahami sistem penggunaan ekatalog versi 6 dan tindak lanjut dalam realisasi anggaran	Meningkatnya Akuntabilitas Penyelenggaraan Tata Kelola Kinerja OPD dan Peningkatan Pelayanan Publik dengan pelaksanaan di Kecamatan Talang Empat	Kecamatan Talang Empat
1.1.1.4.4	Sub Kegiatan : Penyediaan Barang Cetakan dan Penggandaan	Jumlah Paket barang Cetakan dan Penggandaan	2	Paket	6.800.000	100	25	%	-	%	-	-	%	-	%	-	-	%	Konsistensi perencanaan, penganggaran dan pelaksanaan	Realisasi anggaran menggunakan Proses Ekatalog dengan Versi 6 dan pencairan anggaran belum banyak terealisasi karena anggaran tidak tersedia	Perlu lebih memahami sistem penggunaan ekatalog versi 6 dan tindak lanjut dalam realisasi anggaran	Meningkatnya Akuntabilitas Penyelenggaraan Tata Kelola Kinerja OPD dan Peningkatan Pelayanan Publik dengan pelaksanaan di Kecamatan Talang Empat	Kecamatan Talang Empat
1.1.1.4.5	Sub Kegiatan : Peraturan Perundang Undangan	Jumlah Surat Kabar Yang tersedia	12	Bulan	3.600.000	100	25	%	-	%	-	-	%	-	%	-	-	%	Konsistensi perencanaan, penganggaran dan pelaksanaan	Realisasi anggaran menggunakan Proses Ekatalog dengan Versi 6 dan pencairan anggaran belum banyak terealisasi karena anggaran tidak tersedia	Perlu lebih memahami sistem penggunaan ekatalog versi 6 dan tindak lanjut dalam realisasi anggaran	Meningkatnya Akuntabilitas Penyelenggaraan Tata Kelola Kinerja OPD dan Peningkatan Pelayanan Publik dengan pelaksanaan di Kecamatan Talang Empat	Kecamatan Talang Empat
1.1.1.4.6	Sub Kegiatan : Fasilitas Kunjungan Tamu	Jumlah Laporan Fasilitasi Kunjungan Tamu	10	Laporan	15.000.000	100	25	%	-	%	-	-	%	-	%	-	-	%	Konsistensi perencanaan, penganggaran dan pelaksanaan	Realisasi anggaran menggunakan Proses Ekatalog dengan Versi 6 dan pencairan anggaran belum banyak terealisasi karena anggaran tidak tersedia	Perlu lebih memahami sistem penggunaan ekatalog versi 6 dan tindak lanjut dalam realisasi anggaran	Meningkatnya Akuntabilitas Penyelenggaraan Tata Kelola Kinerja OPD dan Peningkatan Pelayanan Publik dengan pelaksanaan di Kecamatan Talang Empat	Kecamatan Talang Empat

1.1.1.4.7	Sub Kegiatan: Penyelenggaraan Rapat Koordinasi dan Konsultasi SKPD	Jumlah Laporan Penyelenggaraan Rapat Koordinasi dan Konsultasi SKPD	20	Laporan	30.000.000	100	10	%	-	%	-	-	%	-	%	-	-	%	Konsistensi perencanaan, penganggaran dan pelaksanaan	Realisasi anggaran menggunakan Proses Ekatalog dengan Versi 6 dan pencairan anggaran belum banyak terealisasi karena anggaran tidak tersedia	Perlu lebih memahami sistem penggunaan ekatalog versi 6 dan tindak lanjut dalam realisasi anggaran	Meningkatnya Akuntabilitas Penyelenggaraan Tata Kelola Kinerja OPD dan Peningkatan Pelayanan Publik dengan pelaksanaan di Kecamatan Talang Empat	Kecamatan Talang Empat
1.1.1.5	Kegiatan Penyediaan Jasa penunjang Urusan pemerintahan Daerah	Tersediannya Jasa Penunjang Urusan Kantor																	Konsistensi perencanaan, penganggaran dan pelaksanaan	Realisasi anggaran menggunakan Proses Ekatalog dengan Versi 6 dan pencairan anggaran belum banyak terealisasi karena anggaran tidak tersedia	Perlu lebih memahami sistem penggunaan ekatalog versi 6 dan tindak lanjut dalam realisasi anggaran	Meningkatnya Akuntabilitas Penyelenggaraan Tata Kelola Kinerja OPD dan Peningkatan Pelayanan Publik dengan pelaksanaan di Kecamatan Talang Empat	Kecamatan Talang Empat
1.1.1.5.2	Sub Kegiatan : Penyediaan Jasa Surat Menyurat	Jumlah Laporan Jasa Surat Menyurat	1	Laporan	1.000.000	100	25	%	5,00	%	50.000	5,00	%	5	%	50.000,00	5,00	%		Realisasi anggaran menggunakan Proses Ekatalog dengan Versi 6 dan pencairan anggaran belum banyak terealisasi karena anggaran tidak tersedia	Perlu lebih memahami sistem penggunaan ekatalog versi 6 dan tindak lanjut dalam realisasi anggaran	Meningkatnya Akuntabilitas Penyelenggaraan Tata Kelola Kinerja OPD dan Peningkatan Pelayanan Publik dengan pelaksanaan di Kecamatan Talang Empat	
1.1.1.5.2	Sub Kegiatan : Penyediaan Jasa Komunikasi, Sumber Daya Air dan Listrik	Jumlah Laporan Jasa Komunikasi Sumber Daya Air dan Listrik	1	Laporan	19.500.000	100	25	%	13,32	%	2.598.000	13,32	%	13	%	2.598.000,00	13,32	%	Konsistensi perencanaan, penganggaran dan pelaksanaan	Realisasi anggaran menggunakan Proses Ekatalog dengan Versi 6 dan pencairan anggaran belum banyak terealisasi karena anggaran tidak tersedia	Perlu lebih memahami sistem penggunaan ekatalog versi 6 dan tindak lanjut dalam realisasi anggaran	Meningkatnya Akuntabilitas Penyelenggaraan Tata Kelola Kinerja OPD dan Peningkatan Pelayanan Publik dengan pelaksanaan di Kecamatan Talang Empat	Kecamatan Talang Empat
1.1.1.5.3	Sub Kegaiatan : Penyediaan Jasa Peralatan dan Perlengkapan Kantor	Jumlah Laporan Penyediaan Jasa Peralatan dan Perlengkapan kantor	1	Laporan	-	100	-	%	0	%	-	-	%	-	%	-	-	%	Konsistensi perencanaan, penganggaran dan pelaksanaan	Realisasi anggaran menggunakan Proses Ekatalog dengan Versi 6 dan pencairan anggaran belum banyak terealisasi karena anggaran tidak tersedia	Perlu lebih memahami sistem penggunaan ekatalog versi 6 dan tindak lanjut dalam realisasi anggaran	Meningkatnya Akuntabilitas Penyelenggaraan Tata Kelola Kinerja OPD dan Peningkatan Pelayanan Publik dengan pelaksanaan di Kecamatan Talang Empat	Kecamatan Talang Empat
1.1.1.5.4	Sub Kegiatan : Penyediaan Jasa Pelayanan Umum Kantor	Jumlah Orang penyediaan Jasa Pelayanan Umum Kantor	16	Orang	118.800.000	100	25	%	6,90	%	8.200.000	6,90	%	7	%	8.200.000,00	6,90	%	Konsistensi perencanaan, penganggaran dan pelaksanaan	Realisasi anggaran menggunakan Proses Ekatalog dengan Versi 6 dan pencairan anggaran belum banyak terealisasi karena anggaran tidak tersedia	Perlu lebih memahami sistem penggunaan ekatalog versi 6 dan tindak lanjut dalam realisasi anggaran	Meningkatnya Akuntabilitas Penyelenggaraan Tata Kelola Kinerja OPD dan Peningkatan Pelayanan Publik dengan pelaksanaan di Kecamatan Talang Empat	Kecamatan Talang Empat
1.1.1.6	Kegiatan :Pemeliharaan Barang Milik Daerah Penunjang Urusan Pemerintahan Daerah	Terpenuhinya Pemeliharaan Barang Milik Daerah Penunjang Urusan Pemerintahan di Kecamatan Talang Empat				-													Konsistensi perencanaan, penganggaran dan pelaksanaan	Realisasi anggaran menggunakan Proses Ekatalog dengan Versi 6 dan pencairan anggaran belum banyak terealisasi karena anggaran tidak tersedia	Perlu lebih memahami sistem penggunaan ekatalog versi 6 dan tindak lanjut dalam realisasi anggaran	Meningkatnya Akuntabilitas Penyelenggaraan Tata Kelola Kinerja OPD dan Peningkatan Pelayanan Publik dengan pelaksanaan di Kecamatan Talang Empat	Kecamatan Talang Empat
1.1.1.6.1	Sub Kegiatan :Penyediaan Jasa Pemeliharaan, Biaya Pemeliharaan dan Pajak Kendaraan Perorangan Dinas atau Kendaraan Dinas Jabatan	Jumlah Kendaraan Perorangan Dinas atau Kendaraan Dinas Jabatan yang Dipelihara dan dibayarkan Pajaknya	2	Unit	40.849.000	100	25	%	12,75	%	5.210.000	12,75	%	13	%	5.210.000,00	12,75	%	Konsistensi perencanaan, penganggaran dan pelaksanaan	Realisasi anggaran menggunakan Proses Ekatalog dengan Versi 6 dan pencairan anggaran belum banyak terealisasi karena anggaran tidak tersedia	Perlu lebih memahami sistem penggunaan ekatalog versi 6 dan tindak lanjut dalam realisasi anggaran	Meningkatnya Akuntabilitas Penyelenggaraan Tata Kelola Kinerja OPD dan Peningkatan Pelayanan Publik dengan pelaksanaan di Kecamatan Talang Empat	Kecamatan Talang Empat

2	Tujuan : Meningkatnya Kinerja Pelayanan Publik	Indeks Kepuasan Masyarakat atas Pelayanan Publik				-		%		%			%		%			%	Konsistensi perencanaan, penganggaran dan pelaksanaan	Realisasi anggaran menggunakan Proses Ekatalog dengan Versi 6 dan pencairan anggaran belum banyak terealisasi karena anggaran tidak tersedia	Perlu lebih memahami sistem penggunaan ekatalog versi 6 dan tindak lanjut dalam realisasi anggaran	Meningkatnya Akuntabilitas Penyelenggaraan Tata Kelola Kinerja OPD dan Peningkatan Pelayanan Publik dengan pelaksanaan di Kecamatan Talang Empat	Kecamatan Talang Empat
2,1	Sasaran : Meningkatnya Kinerja Pelayanan Publik	Indeks Kepuasan Masyarakat atas Pelayanan Publik				-		%		%			%	0	%			%	Konsistensi perencanaan, penganggaran dan pelaksanaan	Realisasi anggaran menggunakan Proses Ekatalog dengan Versi 6 dan pencairan anggaran belum banyak terealisasi karena anggaran tidak tersedia	Perlu lebih memahami sistem penggunaan ekatalog versi 6 dan tindak lanjut dalam realisasi anggaran	Meningkatnya Akuntabilitas Penyelenggaraan Tata Kelola Kinerja OPD dan Peningkatan Pelayanan Publik dengan pelaksanaan di Kecamatan Talang Empat	Kecamatan Talang Empat
2.1.1.	PROGRAM PENYELENGGARAAN PEMERINTAHAN DAN PELAYANAN PUBLIK	Terpenuhinnya Penyelenggaraan Pemerintahan dan Pelayanan Publik di Kecamatan Talang Empat				-													Konsistensi perencanaan, penganggaran dan pelaksanaan	Realisasi anggaran menggunakan Proses Ekatalog dengan Versi 6 dan pencairan anggaran belum banyak terealisasi karena anggaran tidak tersedia	Perlu lebih memahami sistem penggunaan ekatalog versi 6 dan tindak lanjut dalam realisasi anggaran	Meningkatnya Akuntabilitas Penyelenggaraan Tata Kelola Kinerja OPD dan Peningkatan Pelayanan Publik dengan pelaksanaan di Kecamatan Talang Empat	Kecamatan Talang Empat
2.1.1.1	Kegiatan :Penyelenggaraan Urusan Pemerintahan yang Tidak dilaksanakan oleh Unit Kerja Perangkat Daerah yang ada dikecamatan	Terlaksanannya Hubungan Masyarakat desa di Tingkat se-Kecamatan Talang Empat				-													Konsistensi perencanaan, penganggaran dan pelaksanaan	Realisasi anggaran menggunakan Proses Ekatalog dengan Versi 6 dan pencairan anggaran belum banyak terealisasi karena anggaran tidak tersedia	Perlu lebih memahami sistem penggunaan ekatalog versi 6 dan tindak lanjut dalam realisasi anggaran	Meningkatnya Akuntabilitas Penyelenggaraan Tata Kelola Kinerja OPD dan Peningkatan Pelayanan Publik dengan pelaksanaan di Kecamatan Talang Empat	Kecamatan Talang Empat
2.1.1.1.1	Sub Kegiatan :Peningkatan Efektifitas Pelaksanaan Pelayanan Kepada Masyarakat di Wilayah Kecamatan	Terlaksanannya Event-Event Perlombaan	1	Laporan	10.870.000	100	0	%	0	%	-	-	%	-	%	-	-	%	Konsistensi perencanaan, penganggaran dan pelaksanaan	Realisasi anggaran menggunakan Proses Ekatalog dengan Versi 6 dan pencairan anggaran belum banyak terealisasi karena anggaran tidak tersedia	Perlu lebih memahami sistem penggunaan ekatalog versi 6 dan tindak lanjut dalam realisasi anggaran	Meningkatnya Akuntabilitas Penyelenggaraan Tata Kelola Kinerja OPD dan Peningkatan Pelayanan Publik dengan pelaksanaan di Kecamatan Talang Empat	Kecamatan Talang Empat
2.1.2	PROGRAM PEMBERDAYAAN MASYARAKAT DESA DAN KELURAHAN	Terlaksannya Program Pemberdayaan desa Se Kecamatan Talang Empat dalam Bentuk Koordinasi				-													Konsistensi perencanaan, penganggaran dan pelaksanaan	Realisasi anggaran menggunakan Proses Ekatalog dengan Versi 6 dan pencairan anggaran belum banyak terealisasi karena anggaran tidak tersedia	Perlu lebih memahami sistem penggunaan ekatalog versi 6 dan tindak lanjut dalam realisasi anggaran	Meningkatnya Akuntabilitas Penyelenggaraan Tata Kelola Kinerja OPD dan Peningkatan Pelayanan Publik dengan pelaksanaan di Kecamatan Talang Empat	Kecamatan Talang Empat
2.1.2.1	Kegiatan : Koordinasi Kegiatan Pemberdayaan Desa	Terlaksanannya Kegiatan Musrenbang Kecamatan Talang Empat				-													Konsistensi perencanaan, penganggaran dan pelaksanaan	Realisasi anggaran menggunakan Proses Ekatalog dengan Versi 6 dan pencairan anggaran belum banyak terealisasi karena anggaran tidak tersedia	Perlu lebih memahami sistem penggunaan ekatalog versi 6 dan tindak lanjut dalam realisasi anggaran	Meningkatnya Akuntabilitas Penyelenggaraan Tata Kelola Kinerja OPD dan Peningkatan Pelayanan Publik dengan pelaksanaan di Kecamatan Talang Empat	Kecamatan Talang Empat
2.1.2.1.1	Sub Kegiatan : Peningkatan Partisipasi Masyarakat Dalam Forum Musyawarah Perencanaan Pembangunan di Desa	Jumlah Lembaga Kemasyarakatan yang Berpartisipasi dalam Forum Musyawarah Perencanaan Pembangunan Desa	10	Lembaga	8.500.000	100	100	%	100,00	%	8.500.000	100,00	%	-	%	8.500.000,00	100,00	%	Konsistensi perencanaan, penganggaran dan pelaksanaan	Realisasi anggaran menggunakan Proses Ekatalog dengan Versi 6 dan pencairan anggaran belum banyak terealisasi karena anggaran tidak tersedia	Perlu lebih memahami sistem penggunaan ekatalog versi 6 dan tindak lanjut dalam realisasi anggaran	Meningkatnya Akuntabilitas Penyelenggaraan Tata Kelola Kinerja OPD dan Peningkatan Pelayanan Publik dengan pelaksanaan di Kecamatan Talang Empat	Kecamatan Talang Empat

2.1.2	PROGRAM PENYELENGGARAAN URUSAN PEMERINTAHAN UMUM	Terlaksannya Penyelenggaraan UrusanPemerintahan Umum				-													Konsistensi perencanaan, penganggaran dan pelaksanaan	Realisasi anggaran menggunakan Proses Ekatalog dengan Versi 6 dan pencairan anggaran belum banyak terealisasi karena anggaran tidak tersedia	Perlu lebih memahami sistem penggunaan ekatalog versi 6 dan tindak lanjut dalam realisasi anggaran	Meningkatnya Akuntabilitas Penyelenggaraan Tata Kelola Kinerja OPD dan Peningkatan Pelayanan Publik dengan pelaksanaan di Kecamatan Talang Empat	Kecamatan Talang Empat
2.1.2.2	Kegiatan : Penyelenggaraan Urusan Pemerintahan Umum Sesuai Penugasan Kepala Daerah	Terlaksanannya kegiatan Persatuan dan Kesatuan Bangsa				-													Konsistensi perencanaan, penganggaran dan pelaksanaan	Realisasi anggaran menggunakan Proses Ekatalog dengan Versi 6 dan pencairan anggaran belum banyak terealisasi karena anggaran tidak tersedia	Perlu lebih memahami sistem penggunaan ekatalog versi 6 dan tindak lanjut dalam realisasi anggaran	Meningkatnya Akuntabilitas Penyelenggaraan Tata Kelola Kinerja OPD dan Peningkatan Pelayanan Publik dengan pelaksanaan di Kecamatan Talang Empat	Kecamatan Talang Empat
2.1.2.1.1	Sub Kegiatan : Pembinaan Persatuan dan Kesatuan Bangsa	Jumlah orang yang melaksanakan kegiatan HUT Bengteng	25	Orang	2.200.000	100	-	%	0	%	-	-	%	-	%	-	-	%	Konsistensi perencanaan, penganggaran dan pelaksanaan	Realisasi anggaran menggunakan Proses Ekatalog dengan Versi 6 dan pencairan anggaran belum banyak terealisasi karena anggaran tidak tersedia	Perlu lebih memahami sistem penggunaan ekatalog versi 6 dan tindak lanjut dalam realisasi anggaran	Meningkatnya Akuntabilitas Penyelenggaraan Tata Kelola Kinerja OPD dan Peningkatan Pelayanan Publik dengan pelaksanaan di Kecamatan Talang Empat	Kecamatan Talang Empat
2.1.3	PROGRAM PEMBINAAN DAN PENGAWASAN PEMERINTAHAN DESA	Terlaksannya Pembinaan dan Pengawasan Pemerintahan desa Di Kecamatan Talang Empat				-													Konsistensi perencanaan, penganggaran dan pelaksanaan	Realisasi anggaran menggunakan Proses Ekatalog dengan Versi 6 dan pencairan anggaran belum banyak terealisasi karena anggaran tidak tersedia	Perlu lebih memahami sistem penggunaan ekatalog versi 6 dan tindak lanjut dalam realisasi anggaran	Meningkatnya Akuntabilitas Penyelenggaraan Tata Kelola Kinerja OPD dan Peningkatan Pelayanan Publik dengan pelaksanaan di Kecamatan Talang Empat	Kecamatan Talang Empat
2.1.3.1	Kegiatan : Fasilitasi, Rekomendasi dan Koordinasi Pembinaan dan Pengawasan Pemerintahan Desa	terlaksananya Fasilitasi, Rekomendasi dan Koordinasi Pembinaan dan Pengawasan Pemerintahan Desa				-														Realisasi anggaran menggunakan Proses Ekatalog dengan Versi 6 dan pencairan anggaran belum banyak terealisasi karena anggaran tidak tersedia	Perlu lebih memahami sistem penggunaan ekatalog versi 6 dan tindak lanjut dalam realisasi anggaran	Meningkatnya Akuntabilitas Penyelenggaraan Tata Kelola Kinerja OPD dan Peningkatan Pelayanan Publik dengan pelaksanaan di Kecamatan Talang Empat	
2.1.3.1.1	Sub Kegiatan : Fasilitasi Pengelolaan Keuangan Desa Pendayagunaan Aset Desa	terlaksanaan Pembinaan APB Desa dan Pemantauan Pengelolaan Keuangan Desa	10	Dokumen	3.925.000	100	35	%	-	%	-	-	%	0	%	-	-	%	Konsistensi perencanaan, penganggaran dan pelaksanaan	Realisasi anggaran menggunakan Proses Ekatalog dengan Versi 6 dan pencairan anggaran belum banyak terealisasi karena anggaran tidak tersedia	Perlu lebih memahami sistem penggunaan ekatalog versi 6 dan tindak lanjut dalam realisasi anggaran	Meningkatnya Akuntabilitas Penyelenggaraan Tata Kelola Kinerja OPD dan Peningkatan Pelayanan Publik dengan pelaksanaan di Kecamatan Talang Empat	Kecamatan Talang Empat
Rata-rata capaian kinerja (%)									8		24.558.000	8	-	8	-	24.558.000	8						Kecamatan Talang Empat
Predikat kinerja																							

KECAMATAN PONDOK KELAPA

Kode	Tujuan/Sasaran/ Program/ Kegiatan/Sub Kegiatan	Indikator Kinerja Tujuan, Sasaran, Program (*outcome*)/ Kegiatan (*output*)/Sub Kegiatan (Sub output)	Target Kinerja dan Anggaran Renja Tahun 2025			Bobot Kinerja	Kinerja dan Realiasasi Anggaran Setiap Triwulan							Capaian Kinerja dan Realiasasi Anggaran Triwulan Is.d IV Renja Perangkat Daerah Tahun 2025					Faktor pendorong keberhasilan kinerja	Faktor penghambat pencapaian kinerja	Tindak lanjut yang diperlukan dalam triwulan berikutnya	Mendukung sasaran RKPD Tahun 2025	Perangkat Daerah
			Kinerja		Pagu Indikatif (Rp.)	(%)	Triwulan I																
			Target	Satuan			Target Kinerja	Satuan (%)	Realisasi Kinerja	Satuan (%)	Pagu Indikatif (Rp.)	Realisasi Anggaran	Satuan (%)	Capaian Kinerja	Satuan (%)	Pagu Indikatif (Rp.)	Realisasi Anggaran	Satuan (%)					
(1)	(2)	(3)	(4)	(5)	(6)	(7) = (4)/(4)*100	(8)	(9)	(10)	(11)	(12)	(13)	(14)	(36)=(10)+(17)+(24)+(31)	(37)	(38) = (12)+(19)+(26)+(33)	(39) =(13)+(20)+(27)+(34)	(40)	(41)	(42)	(43)	(44)	(45)

1	Tujuan : Meningkatnya Tatakelola Kinerja OPD	Nilai Evaluasi SAKIP						%		%			%		%			%	Konsistensi perencanaan, pengannggaran dan pelaksanaan	Dikerenakan proses realisasi tahun 2025 terjadi perubahan sistem dari fmis ke sipd-RI sehingga memperlambat proses realisasi kinerja TA.2025	Perlu lebih memahami sistem sipd ri untuk realisasi agar dapat memenuhi target kinerja TA. 2025	Meningkatnya akuntabilitas penyelenggaraan tata kelola dan pelayanan publik	Kecamatan Pondok Kelapa
1,1	Sasaran : Terpenuhinnya Tata Kelola Kinerja dan Keuangan, Perencanaan dan Evaluasi serta Administrasi Perlengkapan dan Peralatan Kantor di Kecamatan Pondok Kelapa	Nilai perencanaan kinerja						%		%			%	0	%			%	Konsistensi perencanaan, pengannggaran dan pelaksanaan	Dikerenakan proses realisasi tahun 2025 terjadi perubahan sistem dari fmis ke sipd-RI sehingga memperlambat proses realisasi kinerja TA.2025	Perlu lebih memahami sistem sipd ri untuk realisasi agar dapat memenuhi target kinerja TA. 2025	Meningkatnya akuntabilitas penyelenggaraan tata kelola dan pelayanan publik	Kecamatan Pondok Kelapa
1.1.1	PROGRAM PENUNJANG URUSAN PEMERINTAH DAERAH KABUPATEN/KOTA	Terlaksananya Program Penunjang Urusan Pemerintahan Di Kecamatan Pondok Kelapa						%		%			%	0	%			%	Konsistensi perencanaan, pengannggaran dan pelaksanaan	Dikerenakan proses realisasi tahun 2025 terjadi perubahan sistem dari fmis ke sipd-RI sehingga memperlambat proses realisasi kinerja TA.2025	Perlu lebih memahami sistem sipd ri untuk realisasi agar dapat memenuhi target kinerja TA. 2025	Meningkatnya akuntabilitas penyelenggaraan tata kelola dan pelayanan publik	Kecamatan Pondok Kelapa
1.1.1.1	Kegiatan :Perencanaan, Penganggaran dan Evaluasi Perangkat Daerah	Jumlah dokumen Perencanaan, Pengganggaran dan Evaluasi Perangkat Daerah						%		%			%	0	%			%	Konsistensi perencanaan, pengannggaran dan pelaksanaan	Dikerenakan proses realisasi tahun 2025 terjadi perubahan sistem dari fmis ke sipd-RI sehingga memperlambat proses realisasi kinerja TA.2025	Perlu lebih memahami sistem sipd ri untuk realisasi agar dapat memenuhi target kinerja TA. 2025	Meningkatnya akuntabilitas penyelenggaraan tata kelola dan pelayanan publik	Kecamatan Pondok Kelapa
1.1.1.1.1	Sub Kegiatan :Penyusunan Dokumen Perencanaan Perangkat Daerah	Jumlah Dokumen Perencanaan Perangkat Daerah	1	Dokumen	4.895.000	100	0	%	%	-	-	-	%	-	%	-	-	%	Konsistensi perencanaan, penganggaran dan pelaksanaan	Dikerenakan proses realisasi tahun 2025 terjadi perubahan sistem dari fmis ke sipd-RI sehingga memperlambat proses realisasi kinerja TA.2025	Perlu lebih memahami sistem sipd ri untuk realisasi agar dapat memenuhi target kinerja TA. 2025	Meningkatnya akuntabilitas penyelenggaraan tata kelola dan pelayanan publik	Kecamatan Pondok Kelapa
1.1.1.3	Kegiatan : Administrasi Kepegawaian Perangkat Daerah	Terpenuhinya Administrasi Kepegawaian Perangkat Daerah di Kecamatan Pondok Kelapa																	Konsistensi perencanaan, penganggaran dan pelaksanaan	Dikerenakan proses realisasi tahun 2025 terjadi perubahan sistem dari fmis ke sipd-RI sehingga memperlambat proses realisasi kinerja TA.2025	Perlu lebih memahami sistem sipd ri untuk realisasi agar dapat memenuhi target kinerja TA. 2025	Meningkatnya akuntabilitas penyelenggaraan tata kelola dan pelayanan publik	Kecamatan Pondok Kelapa
1.1.1.3.1	Sub Kegiatan : Pengadaan Pakaian Dinas Beserta Atribut Kelengkapannya	Jumlah Orang yang mengikuti Bimbingan Teknis Implementasi Peraturan Perundang Undangan	24	Stel	24.000.000	100	0	%	0	%	0	0	%	-	%	-	-	%	Konsistensi perencanaan, penganggaran dan pelaksanaan	Dikerenakan proses realisasi tahun 2025 terjadi perubahan sistem dari fmis ke sipd-RI sehingga memperlambat proses realisasi kinerja TA.2025	Perlu lebih memahami sistem sipd ri untuk realisasi agar dapat memenuhi target kinerja TA. 2025	Meningkatnya akuntabilitas penyelenggaraan tata kelola dan pelayanan publik	Kecamatan Pondok Kelapa

1.1.1.3.2	Sub Kegiatan : Bimbingan Teknis Implementasi Peraturan Perundang - Undangan	Jumlah Orang yang mengikuti Bimbingan Teknis Implementasi Peraturan Perundang Undangan	4	Orang	18.000.000	100	0	%	-	%	-	-	%	-	%	-	-	%	Konsistensi perencanaan, penganggaran dan pelaksanaan	Dikerenakan proses realisasi tahun 2025 terjadi perubahan sistem dari fmis ke sipd-RI sehingga memperlambat proses realisasi kinerja TA.2025	Perlu lebih memahami sistem sipd ri untuk realisasi agar dapat memenuhi target kinerja TA. 2025	Meningkatnya akuntabilitas penyelenggaraan tata kelola dan pelayanan publik	Kecamatan Pondok Kelapa
1.1.1.4	Kegiatan : Administrasi Umum Perangkat Daerah	Terpenuhinya Administrasi Umum Perangkat Daerah di Kecamatan Pondok Kelapa																	Konsistensi perencanaan, penganggaran dan pelaksanaan	Dikerenakan proses realisasi tahun 2025 terjadi perubahan sistem dari fmis ke sipd-RI sehingga memperlambat proses realisasi kinerja TA.2025	Perlu lebih memahami sistem sipd ri untuk realisasi agar dapat memenuhi target kinerja TA. 2025	Meningkatnya akuntabilitas penyelenggaraan tata kelola dan pelayanan publik	Kecamatan Pondok Kelapa
1.1.1.4.1	Sub Kegiatan :Penyediaan Komponen Instalasi Listrik/Penerangan Bangunan Kantor	Tersediannya Peralatan Penerangan	1	Laporan	2.500.000	100	-	%	-	%	-	-	%	-	%	1.000.000,00	-	%	Konsistensi perencanaan, penganggaran dan pelaksanaan	Dikerenakan proses realisasi tahun 2025 terjadi perubahan sistem dari fmis ke sipd-RI sehingga memperlambat proses realisasi kinerja TA.2025	Perlu lebih memahami sistem sipd ri untuk realisasi agar dapat memenuhi target kinerja TA. 2025	Meningkatnya akuntabilitas penyelenggaraan tata kelola dan pelayanan publik	Kecamatan Pondok Kelapa
1.1.1.4.3	Sub Kegiatan : Penyediaan Bahan Logistik Kantor	Jumlah Paket Barang Logistik	2	Paket	20.500.000	100	-	%	-	%	-	-	%	-	%	6.000.000,00	-	%	Konsistensi perencanaan, penganggaran dan pelaksanaan	Dikerenakan proses realisasi tahun 2025 terjadi perubahan sistem dari fmis ke sipd-RI sehingga memperlambat proses realisasi kinerja TA.2025	Perlu lebih memahami sistem sipd ri untuk realisasi agar dapat memenuhi target kinerja TA. 2025	Meningkatnya akuntabilitas penyelenggaraan tata kelola dan pelayanan publik	Kecamatan Pondok Kelapa
1.1.1.4.4	Sub Kegiatan : Penyediaan Barang Cetakan dan Penggandaan	Jumlah Paket barang Cetakan dan Penggandaan	2	Paket	13.105.000	100	-	%	-	%	-	-	%	-	%	4.500.000,00	34,00	%	Konsistensi perencanaan, penganggaran dan pelaksanaan	Dikerenakan proses realisasi tahun 2025 terjadi perubahan sistem dari fmis ke sipd-RI sehingga memperlambat proses realisasi kinerja TA.2025	Perlu lebih memahami sistem sipd ri untuk realisasi agar dapat memenuhi target kinerja TA. 2025	Meningkatnya akuntabilitas penyelenggaraan tata kelola dan pelayanan publik	Kecamatan Pondok Kelapa
1.1.1.4.5	Sub Kegiatan : Penyediaan Bahan Bacaan dan Peraturan Perundang Undangan	Jumlah Dokumen Bahan Bacaan dan Peraturan Perundang-Undangan	1	Dokumen	12.000.000	100	-	%	-	%	-	-	%	-	%	3.600.000,00	-	%	Konsistensi perencanaan, penganggaran dan pelaksanaan	Dikerenakan proses realisasi tahun 2025 terjadi perubahan sistem dari fmis ke sipd-RI sehingga memperlambat proses realisasi kinerja TA.2025	Perlu lebih memahami sistem sipd ri untuk realisasi agar dapat memenuhi target kinerja TA. 2025	Meningkatnya akuntabilitas penyelenggaraan tata kelola dan pelayanan publik	Kecamatan Pondok Kelapa
1.1.1.4.6	Sub Kegiatan : Fasilitas Kunjungan Tamu	Jumlah Laporan Fasilitasi Kunjungan Tamu	2	Laporan	10.000.000	100	100	%	10.000.000	%	10.000.000	-	100%	10.000.000	%	10.000.000,00	-	100%	Konsistensi perencanaan, penganggaran dan pelaksanaan	Dikerenakan proses realisasi tahun 2025 terjadi perubahan sistem dari fmis ke sipd-RI sehingga memperlambat proses realisasi kinerja TA.2025	Perlu lebih memahami sistem sipd ri untuk realisasi agar dapat memenuhi target kinerja TA. 2025	Meningkatnya akuntabilitas penyelenggaraan tata kelola dan pelayanan publik	Kecamatan Pondok Kelapa
1.1.1.4.7	Sub Kegiatan : Rapat Koordinasi dan Konsultasi SKPD	Jumlah Laporan Rapat Koordinasi dan Konsultasi SKPD	5	Laporan	30.000.000	100	35	%	380.000	%	380.000	-	%	35	%	380.000,00	-	%	Konsistensi perencanaan, penganggaran dan pelaksanaan	Dikerenakan proses realisasi tahun 2025 terjadi perubahan sistem dari fmis ke sipd-RI sehingga memperlambat proses realisasi kinerja TA.2025	Perlu lebih memahami sistem sipd ri untuk realisasi agar dapat memenuhi target kinerja TA. 2025	Meningkatnya akuntabilitas penyelenggaraan tata kelola dan pelayanan publik	Kecamatan Pondok Kelapa

1.1.1.6	Kegiatan Penyediaan Jasa penunjang Urusan pemerintahan Daerah	Tersediannya Jasa Penunjang Urusan Kantor												-	%	-	-	%	Konsistensi perencanaan, penganggaran dan pelaksanaan	Dikerenakan proses realisasi tahun 2025 terjadi perubahan sistem dari fmis ke sipd-RI sehingga memperlambat proses realisasi kinerja TA.2025	Perlu lebih memahami sistem sipd ri untuk realisasi agar dapat memenuhi target kinerja TA. 2025	Meningkatnya akuntabilitas penyelenggaraan tata kelola dan pelayanan publik	Kecamatan Pondok Kelapa
1.1.1.6.1	Sub Kegiatan : Penyediaan Jasa Surat Menyurat	Jumlah Laporan Jasa Surat Menyurat	1	Laporan	950.000	100	-	%	-	%	-	-	%	-	%	-	-	%	Konsistensi perencanaan, penganggaran dan pelaksanaan	Dikerenakan proses realisasi tahun 2025 terjadi perubahan sistem dari fmis ke sipd-RI sehingga memperlambat proses realisasi kinerja TA.2025	Perlu lebih memahami sistem sipd ri untuk realisasi agar dapat memenuhi target kinerja TA. 2025	Meningkatnya akuntabilitas penyelenggaraan tata kelola dan pelayanan publik	Kecamatan Pondok Kelapa
1.1.1.6.2	Sub Kegiatan : Penyediaan Jasa Komunikasi, Sumber Daya Air dan Listrik	Jumlah Laporan Penyediaan Jasa Komunikasi, Sumber Daya Air dan Listrik	2	Laporan	10.000.000	100	-	%	1.000.000	%	1.000.000	-	%	1.000.000	%	1.000.000,00	-	%	Konsistensi perencanaan, penganggaran dan pelaksanaan	Dikerenakan proses realisasi tahun 2025 terjadi perubahan sistem dari fmis ke sipd-RI sehingga memperlambat proses realisasi kinerja TA.2025	Perlu lebih memahami sistem sipd ri untuk realisasi agar dapat memenuhi target kinerja TA. 2025	Meningkatnya akuntabilitas penyelenggaraan tata kelola dan pelayanan publik	Kecamatan Pondok Kelapa
1.1.1.6.3	Sub Kegiatan : Penyediaan Jasa Pelayanan Umum Kantor	Jumlah Orang penyediaan Jasa Pelayanan Umum Kantor	1	Laporan	121.160.000	100	-	%	-	%	-	-	%	-	%	-	-	%	Konsistensi perencanaan, penganggaran dan pelaksanaan	Dikerenakan proses realisasi tahun 2025 terjadi perubahan sistem dari fmis ke sipd-RI sehingga memperlambat proses realisasi kinerja TA.2025	Perlu lebih memahami sistem sipd ri untuk realisasi agar dapat memenuhi target kinerja TA. 2025	Meningkatnya akuntabilitas penyelenggaraan tata kelola dan pelayanan publik	Kecamatan Pondok Kelapa
1.1.1.7	Kegiatan :Pemeliharaan Barang Milik Daerah Penunjang Urusan Pemerintahan Daerah	Terpenuhinya Pemeliharaan Barang Milik Daerah Penunjang Urusan Pemerintahan di Kecamatan Pondok Kelapa													%			%	Konsistensi perencanaan, penganggaran dan pelaksanaan	Dikerenakan proses realisasi tahun 2025 terjadi perubahan sistem dari fmis ke sipd-RI sehingga memperlambat proses realisasi kinerja TA.2025	Perlu lebih memahami sistem sipd ri untuk realisasi agar dapat memenuhi target kinerja TA. 2025	Meningkatnya akuntabilitas penyelenggaraan tata kelola dan pelayanan publik	Kecamatan Pondok Kelapa
1.1.1.7.1	Sub Kegiatan :Penyediaan Jasa Pemeliharaan, Biaya Pemeliharaan dan Pajak Kendaraan Perorangan Dinas atau Kendaraan Dinas Jabatan	Jumlah Kendaraan Perorangan Dinas atau Kendaraan Dinas Jabatan yang Dipelihara dan dibayarkan Pajaknya	2	Unit	35.750.000	100	-	%	4.800.000	%	4.800.000	-	%	4.800.000	%	4.800.000,00	-	%	Konsistensi perencanaan, penganggaran dan pelaksanaan	Dikerenakan proses realisasi tahun 2025 terjadi perubahan sistem dari fmis ke sipd-RI sehingga memperlambat proses realisasi kinerja TA.2025	Perlu lebih memahami sistem sipd ri untuk realisasi agar dapat memenuhi target kinerja TA. 2025	Meningkatnya akuntabilitas penyelenggaraan tata kelola dan pelayanan publik	Kecamatan Pondok Kelapa
1.1.1.7.1	Sub Kegiatan :Pemeliharaan/rehabilitasi sarana dan prasarana pendukung gedung kantor bangunan lainnya	Jumlah Pemeliharaan/rehabilitasi sarana dan prasarana pendukung gedung kantor bangunan lainnya	1	unit	30.000.000	100	-	%	-	%	-	-	%	-	%	-	-	%	Konsistensi perencanaan, penganggaran dan pelaksanaan	Dikerenakan proses realisasi tahun 2025 terjadi perubahan sistem dari fmis ke sipd-RI sehingga memperlambat proses realisasi kinerja TA.2025	Perlu lebih memahami sistem sipd ri untuk realisasi agar dapat memenuhi target kinerja TA. 2025	Meningkatnya akuntabilitas penyelenggaraan tata kelola dan pelayanan publik	Kecamatan Pondok Kelapa
7.01.05	Kegiatan :PROGRAM KOORDINASI KETENTRAMAN DAN KETERTIBAN UMUM	Persentase koordinasi ketentraman dan ketertiban umum													%			%	Konsistensi perencanaan, penganggaran dan pelaksanaan	Dikerenakan proses realisasi tahun 2025 terjadi perubahan sistem dari fmis ke sipd-RI sehingga memperlambat proses realisasi kinerja TA.2025	Perlu lebih memahami sistem sipd ri untuk realisasi agar dapat memenuhi target kinerja TA. 2025	Meningkatnya akuntabilitas penyelenggaraan tata kelola dan pelayanan publik	Kecamatan Pondok Kelapa

7.01.05.02.01	Sub Kegiatan : Pembinaan persatuan dan kesatuan bangsa	Jumlah orang yang mengikuti pembinaan persatuan dan kesatuan bangsa	100	Orang	14.500.000	100	-	%	-	%	-	-	%	-	%	-	-	%	Konsistensi perencanaan, penganggaran dan pelaksanaan	Dikerenakan proses realisasi tahun 2025 terjadi perubahan sistem dari fmis ke sipd-RI sehingga memperlambat proses realisasi kinerja TA.2025	Perlu lebih memahami sistem sipd ri untuk realisasi agar dapat memenuhi target kinerja TA. 2025	Meningkatnya akuntabilitas penyelenggaraan tata kelola dan pelayanan publik	Kecamatan Pondok Kelapa
Rata-rata capaian kinerja (%)					347.360.000		9		1.155.714	%	16.180.000	-	%	9	%	31.280.000	9	%					
Predikat kinerja																							

KECAMATAN PAGAR JATI

Kode	Tujuan/Sasaran/ Program/ Kegiatan/Sub Kegiatan	Indikator Kinerja Tujuan, Sasaran, Program (*outcome*)/ Kegiatan (*output*)/Sub Kegiatan (Sub output)	Target Kinerja dan Anggaran Renja Tahun 2025			Bobot Kinerja	Kinerja dan Realiasasi Anggaran Setiap Triwulan							Capaian Kinerja dan Realiasasi Anggaran Triwulan Is.d IV Renja Perangkat Daerah Tahun 2025					Faktor pendorong keberhasilan kinerja	Faktor penghambat pencapaian kinerja	Tindak lanjut yang diperlukan dalam triwulan berikutnya	Mendukung sasaran RKPD Tahun 2025	Perangkat Daerah
			Kinerja		Pagu Indikatif (Rp.)	(%)	Triwulan I																
			Target	Satuan			Target Kinerja	Satuan (%)	Realisasi Kinerja	Satuan (%)	Pagu Indikatif (Rp.)	Realisasi Anggaran	Satuan (%)	Capaian Kinerja	Satuan (%)	Pagu Indikatif (Rp.)	Realisasi Anggaran	Satuan (%)					
(1)	(2)	(3)	(4)	(5)	(6)	(7) = (4)/(4)*100	(8)	(9)	(10)	(11)	(12)	(13)	(14)	(36)=(10)+(17)+(24)+(31)	(37)	(38) = (12)+(19)+(26)+(33)	(39) =(13)+(20)+(27)+(34)	(40)	(41)	(42)	(43)	(44)	(45)
1	Tujuan : Meningkatnya Tatakelola Kinerja OPD	Nilai Evaluasi SAKIP						%		%			%		%			%	Konsistensi perencanaan, penganggaran dan pelaksanaan	Realisasi anggaran menggunakan Proses Ekatalog dengan Versi 6 dan pencairan anggaran belum banyak terealisasi karena anggaran tidak tersedia	Perlu lebih memahami sistem penggunaan ekatalog versi 6 dan tindak lanjut dalam realisasi anggaran	Meningkatnya Akuntabilitas Penyelenggaraan Tata Kelola Kinerja OPD dan Peningkatan Pelayanan Publik dengan pelaksanaan di Kecamatan Pagar Jati	Kecamatan Pagar Jati
1,1	Sasaran : Terpenuhinnya Tata Kelola Kinerja dan Keuangan, Perencanaan dan Evaluasi serta Administrasi Perlengkapan dan Peralatan Kantor di Kecamatan Pagar jati	Nilai perencanaan kinerja						%		%			%	0	%			%	Konsistensi perencanaan, penganggaran dan pelaksanaan	Realisasi anggaran menggunakan Proses Ekatalog dengan Versi 6 dan pencairan anggaran belum banyak terealisasi karena anggaran tidak tersedia	Perlu lebih memahami sistem penggunaan ekatalog versi 6 dan tindak lanjut dalam realisasi anggaran	Meningkatnya Akuntabilitas Penyelenggaraan Tata Kelola Kinerja OPD dan Peningkatan Pelayanan Publik dengan pelaksanaan di Kecamatan Pagar Jati	Kecamatan Pagar Jati
1.1.1	PROGRAM PENUNJANG URUSAN PEMERINTAH DAERAH KABUPATEN/KOTA	Terlaksananya Program Penunjang Urusan Pemerintahan Di Kecamatan Pagar Jati						%		%			%	0	%			%	Konsistensi perencanaan, penganggaran dan pelaksanaan	Realisasi anggaran menggunakan Proses Ekatalog dengan Versi 6 dan pencairan anggaran belum banyak terealisasi karena anggaran tidak tersedia	Perlu lebih memahami sistem penggunaan ekatalog versi 6 dan tindak lanjut dalam realisasi anggaran	Meningkatnya Akuntabilitas Penyelenggaraan Tata Kelola Kinerja OPD dan Peningkatan Pelayanan Publik dengan pelaksanaan di Kecamatan Pagar Jati	Kecamatan Pagar Jati
1.1.1.1	Kegiatan :Perencanaan, Penganggaran dan Evaluasi Perangkat Daerah	Jumlah dokumen Perencanaan, Pengganggaran dan Evaluasi Perangkat Daerah						%		%			%	0	%			%	Konsistensi perencanaan, penganggaran dan pelaksanaan	Realisasi anggaran menggunakan Proses Ekatalog dengan Versi 6 dan pencairan anggaran belum banyak terealisasi karena anggaran tidak tersedia	Perlu lebih memahami sistem penggunaan ekatalog versi 6 dan tindak lanjut dalam realisasi anggaran	Meningkatnya Akuntabilitas Penyelenggaraan Tata Kelola Kinerja OPD dan Peningkatan Pelayanan Publik dengan pelaksanaan di Kecamatan Pagar Jati	Kecamatan Pagar Jati
	Sub Kegiatan: Perencanaan, Penganggaran dan Evaluasi Perangkat Daerah	Jumlah dokumen Perencanaan, Pengganggaran dan Evaluasi Perangkat Daerah	5	Dokumen	6.000.000	100	-	%	13,33	%	800.000	13,33	%	13	%	800.000,00	13,33	%	Konsistensi perencanaan, penganggaran dan pelaksanaan	Realisasi anggaran menggunakan Proses Ekatalog dengan Versi 6 dan pencairan anggaran belum banyak terealisasi karena anggaran tidak tersedia	Perlu lebih memahami sistem penggunaan ekatalog versi 6 dan tindak lanjut dalam realisasi anggaran	Meningkatnya Akuntabilitas Penyelenggaraan Tata Kelola Kinerja OPD dan Peningkatan Pelayanan Publik dengan pelaksanaan di Kecamatan Pagar Jati	Kecamatan Pagar Jati

1.1.1.3	Kegiatan : Administrasi Kepegawaian Perangkat Daerah	Terpenuhinya Administrasi Kepegawaian Perangkat Daerah di Kecamatan Talang Empat				-														Realisasi anggaran menggunakan Proses Ekatalog dengan Versi 6 dan pencairan anggaran belum banyak terealisasi karena anggaran tidak tersedia	Perlu lebih memahami sistem penggunaan ekatalog versi 6 dan tindak lanjut dalam realisasi anggaran	Meningkatnya Akuntabilitas Penyelenggaraan Tata Kelola Kinerja OPD dan Peningkatan Pelayanan Publik dengan pelaksanaan di Kecamatan Pagar Jati	Kecamatan Pagar Jati
1.1.1.3.	Sub Kegiatan :Pengadaan Pakaian Dinas dan Atribut Kelengkapannya	Jumlah Orang yang memiliki pakaian dinas beserta atributya	22	Orang/stell	16.100.000	100	0	%	-	%	-	-	%	-	%	-	-	%	Konsistensi perencanaan, penganggaran dan pelaksanaan	Realisasi anggaran menggunakan Proses Ekatalog dengan Versi 6 dan pencairan anggaran belum banyak terealisasi karena anggaran tidak tersedia	Perlu lebih memahami sistem penggunaan ekatalog versi 6 dan tindak lanjut dalam realisasi anggaran	Meningkatnya Akuntabilitas Penyelenggaraan Tata Kelola Kinerja OPD dan Peningkatan Pelayanan Publik dengan pelaksanaan di Kecamatan Pagar Jati	Kecamatan Pagar Jati
1.1.1.3.2	Sub Kegiatan : Bimbingan Teknis Implementasi Peraturan Perundang - Undangan	Jumlah Orang yang mengikuti Bimbingan Teknis Implementasi Peraturan Perundang Undangan	4	Orang	18.000.000	100	100	%	-	%	-	-	%	-	%	-	-	%	Konsistensi perencanaan, penganggaran dan pelaksanaan	Realisasi anggaran menggunakan Proses Ekatalog dengan Versi 6 dan pencairan anggaran belum banyak terealisasi karena anggaran tidak tersedia	Perlu lebih memahami sistem penggunaan ekatalog versi 6 dan tindak lanjut dalam realisasi anggaran	Meningkatnya Akuntabilitas Penyelenggaraan Tata Kelola Kinerja OPD dan Peningkatan Pelayanan Publik dengan pelaksanaan di Kecamatan Pagar Jati	Kecamatan Pagar Jati
1.1.1.4	Kegiatan : Administrasi Umum Perangkat Daerah	Terpenuhinya Administrasi Umum Perangkat Daerah di Kecamatan Pagar Jati				-													Konsistensi perencanaan, penganggaran dan pelaksanaan	Realisasi anggaran menggunakan Proses Ekatalog dengan Versi 6 dan pencairan anggaran belum banyak terealisasi karena anggaran tidak tersedia	Perlu lebih memahami sistem penggunaan ekatalog versi 6 dan tindak lanjut dalam realisasi anggaran	Meningkatnya Akuntabilitas Penyelenggaraan Tata Kelola Kinerja OPD dan Peningkatan Pelayanan Publik dengan pelaksanaan di Kecamatan Pagar Jati	Kecamatan Pagar Jati
1.1.1.4.3	Sub Kegiatan : Penyediaan Bahan Logistik Kantor	Jumlah Paket Barang Logistik	2	Paket	12.000.000	100	-	%	-	%	-	-	%	-	%	-	-	25	Konsistensi perencanaan, penganggaran dan pelaksanaan	Realisasi anggaran menggunakan Proses Ekatalog dengan Versi 6 dan pencairan anggaran belum banyak terealisasi karena anggaran tidak tersedia	Perlu lebih memahami sistem penggunaan ekatalog versi 6 dan tindak lanjut dalam realisasi anggaran	Meningkatnya Akuntabilitas Penyelenggaraan Tata Kelola Kinerja OPD dan Peningkatan Pelayanan Publik dengan pelaksanaan di Kecamatan Pagar Jati	Kecamatan Pagar Jati
1.1.1.4.4	Sub Kegiatan : Penyediaan Barang Cetakan dan Penggandaan	Jumlah Paket barang Cetakan dan Penggandaan	2	Paket	4.045.000	100	-	%	-	%	-	-	%	-	%	-	-	%	Konsistensi perencanaan, penganggaran dan pelaksanaan	Realisasi anggaran menggunakan Proses Ekatalog dengan Versi 6 dan pencairan anggaran belum banyak terealisasi karena anggaran tidak tersedia	Perlu lebih memahami sistem penggunaan ekatalog versi 6 dan tindak lanjut dalam realisasi anggaran	Meningkatnya Akuntabilitas Penyelenggaraan Tata Kelola Kinerja OPD dan Peningkatan Pelayanan Publik dengan pelaksanaan di Kecamatan Pagar Jati	Kecamatan Pagar Jati
1.1.1.4.6	Sub Kegiatan : Fasilitas Kunjungan Tamu	Jumlah Laporan Fasilitasi Kunjungan Tamu	10	Laporan	8.000.000	100	-	%	-	%	-	-	%	-	%	-	-	%	Konsistensi perencanaan, penganggaran dan pelaksanaan	Realisasi anggaran menggunakan Proses Ekatalog dengan Versi 6 dan pencairan anggaran belum banyak terealisasi karena anggaran tidak tersedia	Perlu lebih memahami sistem penggunaan ekatalog versi 6 dan tindak lanjut dalam realisasi anggaran	Meningkatnya Akuntabilitas Penyelenggaraan Tata Kelola Kinerja OPD dan Peningkatan Pelayanan Publik dengan pelaksanaan di Kecamatan Pagar Jati	Kecamatan Pagar Jati
1.1.1.4.7	Sub Kegiatan: Penyelenggaraan Rapat Koordinasi dan Konsultasi SKPD	Jumlah Laporan Penyelenggaraan Rapat Koordinasi dan Konsultasi SKPD	20	Laporan	30.000.000	100	-	%	-	%	-	-	%	-	%	-	-	%	Konsistensi perencanaan, penganggaran dan pelaksanaan	Realisasi anggaran menggunakan Proses Ekatalog dengan Versi 6 dan pencairan anggaran belum banyak terealisasi karena anggaran tidak tersedia	Perlu lebih memahami sistem penggunaan ekatalog versi 6 dan tindak lanjut dalam realisasi anggaran	Meningkatnya Akuntabilitas Penyelenggaraan Tata Kelola Kinerja OPD dan Peningkatan Pelayanan Publik dengan pelaksanaan di Kecamatan Pagar Jati	Kecamatan Pagar Jati

1.1.1.5	Kegiatan Penyediaan Jasa penunjang Urusan pemerintahan Daerah	Tersediannya Jasa Penunjang Urusan Kantor																	Konsistensi perencanaan, penganggaran dan pelaksanaan	Realisasi anggaran menggunakan Proses Ekatalog dengan Versi 6 dan pencairan anggaran belum banyak terealisasi karena anggaran tidak tersedia	Perlu lebih memahami sistem penggunaan ekatalog versi 6 dan tindak lanjut dalam realisasi anggaran	Meningkatnya Akuntabilitas Penyelenggaraan Tata Kelola Kinerja OPD dan Peningkatan Pelayanan Publik dengan pelaksanaan di Kecamatan Pagar Jati	Kecamatan Pagar Jati
1.1.1.5.2	Sub Kegiatan : Penyediaan Jasa Komunikasi, Sumber Daya Air dan Listrik	Jumlah Laporan Jasa Komunikasi Sumber Daya Air dan Listrik	1	Laporan	9.600.000	100	25	%	8,33	%	800.000	8,33	%	8	%	800.000,00	8,33	%	Konsistensi perencanaan, penganggaran dan pelaksanaan	Realisasi anggaran menggunakan Proses Ekatalog dengan Versi 6 dan pencairan anggaran belum banyak terealisasi karena anggaran tidak tersedia	Perlu lebih memahami sistem penggunaan ekatalog versi 6 dan tindak lanjut dalam realisasi anggaran	Meningkatnya Akuntabilitas Penyelenggaraan Tata Kelola Kinerja OPD dan Peningkatan Pelayanan Publik dengan pelaksanaan di Kecamatan Pagar Jati	Kecamatan Pagar Jati
1.1.1.5.4	Sub Kegiatan : Penyediaan Jasa Pelayanan Umum Kantor	Jumlah Orang penyediaan Jasa Pelayanan Umum Kantor	12	Orang	146.480.000	100	25	%	-	%	-	-	%	-	%	-	-	%	Konsistensi perencanaan, penganggaran dan pelaksanaan	Realisasi anggaran menggunakan Proses Ekatalog dengan Versi 6 dan pencairan anggaran belum banyak terealisasi karena anggaran tidak tersedia	Perlu lebih memahami sistem penggunaan ekatalog versi 6 dan tindak lanjut dalam realisasi anggaran	Meningkatnya Akuntabilitas Penyelenggaraan Tata Kelola Kinerja OPD dan Peningkatan Pelayanan Publik dengan pelaksanaan di Kecamatan Pagar Jati	Kecamatan Pagar Jati
1.1.1.6	Kegiatan :Pemeliharaan Barang Milik Daerah Penunjang Urusan Pemerintahan Daerah	Terpenuhinya Pemeliharaan Barang Milik Daerah Penunjang Urusan Pemerintahan di Kecamatan Pagar Jati				-													Konsistensi perencanaan, penganggaran dan pelaksanaan	Realisasi anggaran menggunakan Proses Ekatalog dengan Versi 6 dan pencairan anggaran belum banyak terealisasi karena anggaran tidak tersedia	Perlu lebih memahami sistem penggunaan ekatalog versi 6 dan tindak lanjut dalam realisasi anggaran	Meningkatnya Akuntabilitas Penyelenggaraan Tata Kelola Kinerja OPD dan Peningkatan Pelayanan Publik dengan pelaksanaan di Kecamatan Pagar Jati	Kecamatan Pagar Jati
1.1.1.6.1	Sub Kegiatan :Penyediaan Jasa Pemeliharaan, Biaya Pemeliharaan dan Pajak Kendaraan Perorangan Dinas atau Kendaraan Dinas Jabatan	Jumlah Kendaraan Perorangan Dinas atau Kendaraan Dinas Jabatan yang Dipelihara dan dibayarkan Pajaknya	2	Unit	43.880.000	100	25	%	6,81	%	2.987.700	6,81	%	7	%	2.987.700,00	6,81	%	Konsistensi perencanaan, penganggaran dan pelaksanaan	Realisasi anggaran menggunakan Proses Ekatalog dengan Versi 6 dan pencairan anggaran belum banyak terealisasi karena anggaran tidak tersedia	Perlu lebih memahami sistem penggunaan ekatalog versi 6 dan tindak lanjut dalam realisasi anggaran	Meningkatnya Akuntabilitas Penyelenggaraan Tata Kelola Kinerja OPD dan Peningkatan Pelayanan Publik dengan pelaksanaan di Kecamatan Pagar Jati	Kecamatan Pagar Jati
1.1.1.6.1	Sub Kegiatan :Penyediaan Jasa Pemeliharaan, Biaya Pemeliharaan bangunan Gedung kantor lainnya	Jumlah bangunan gedung kantor laiannya yang di pelihara	2	Unit	75.000.000	100	-	%	-	%	-	-	%	-	%	-	-	%	Konsistensi perencanaan, penganggaran dan pelaksanaan	Realisasi anggaran menggunakan Proses Ekatalog dengan Versi 6 dan pencairan anggaran belum banyak terealisasi karena anggaran tidak tersedia	Perlu lebih memahami sistem penggunaan ekatalog versi 6 dan tindak lanjut dalam realisasi anggaran	Meningkatnya Akuntabilitas Penyelenggaraan Tata Kelola Kinerja OPD dan Peningkatan Pelayanan Publik dengan pelaksanaan di Kecamatan Pagar Jati	Kecamatan Pagar Jati
2	Tujuan : Meningkatnya Kinerja Pelayanan Publik	Indeks Kepuasan Masyarakat atas Pelayanan Publik				-		%		%			%		%			%	Konsistensi perencanaan, penganggaran dan pelaksanaan	Realisasi anggaran menggunakan Proses Ekatalog dengan Versi 6 dan pencairan anggaran belum banyak terealisasi karena anggaran tidak tersedia	Perlu lebih memahami sistem penggunaan ekatalog versi 6 dan tindak lanjut dalam realisasi anggaran	Meningkatnya Akuntabilitas Penyelenggaraan Tata Kelola Kinerja OPD dan Peningkatan Pelayanan Publik dengan pelaksanaan di Kecamatan Pagar Jati	Kecamatan Pagar Jati
2,1	Sasaran : Meningkatnya Kinerja Pelayanan Publik	Indeks Kepuasan Masyarakat atas Pelayanan Publik				-		%		%			%	0	%			%	Konsistensi perencanaan, penganggaran dan pelaksanaan	Realisasi anggaran menggunakan Proses Ekatalog dengan Versi 6 dan pencairan anggaran belum banyak terealisasi karena anggaran tidak tersedia	Perlu lebih memahami sistem penggunaan ekatalog versi 6 dan tindak lanjut dalam realisasi anggaran	Meningkatnya Akuntabilitas Penyelenggaraan Tata Kelola Kinerja OPD dan Peningkatan Pelayanan Publik dengan pelaksanaan di Kecamatan Pagar Jati	Kecamatan Pagar Jati

2.1.1.	PROGRAM PENYELENGGARAAN PEMERINTAHAN DAN PELAYANAN PUBLIK	Terpenuhinnya Penyelenggaraan Pemerintahan dan Pelayanan Publik di Kecamatan Pagar Jati				-													Konsistensi perencanaan, penganggaran dan pelaksanaan	Realisasi anggaran menggunakan Proses Ekatalog dengan Versi 6 dan pencairan anggaran belum banyak terealisasi karena anggaran tidak tersedia	Perlu lebih memahami sistem penggunaan ekatalog versi 6 dan tindak lanjut dalam realisasi anggaran	Meningkatnya Akuntabilitas Penyelenggaraan Tata Kelola Kinerja OPD dan Peningkatan Pelayanan Publik dengan pelaksanaan di Kecamatan Pagar Jati	Kecamatan Pagar Jati
2.1.1.1	Kegiatan :Penyelenggaraan Urusan Pemerintahan yang Tidak dilaksanakan oleh Unit Kerja Perangkat Daerah yang ada dikecamatan	Terlaksanannya Hubungan Masyarakat desa di Tingkat se-Kecamatan Pagar Jati				-													Konsistensi perencanaan, penganggaran dan pelaksanaan	Realisasi anggaran menggunakan Proses Ekatalog dengan Versi 6 dan pencairan anggaran belum banyak terealisasi karena anggaran tidak tersedia	Perlu lebih memahami sistem penggunaan ekatalog versi 6 dan tindak lanjut dalam realisasi anggaran	Meningkatnya Akuntabilitas Penyelenggaraan Tata Kelola Kinerja OPD dan Peningkatan Pelayanan Publik dengan pelaksanaan di Kecamatan Pagar Jati	Kecamatan Pagar Jati
2.1.1.1.1	Sub Kegiatan :Peningkatan Efektifitas Pelaksanaan Pelayanan Kepada Masyarakat di Wilayah Kecamatan	Terlaksananya Event-Event Perlombaan	1	Laporan	-	100	0	%	0	%	-	-	%	-	%	-	-	%	Konsistensi perencanaan, penganggaran dan pelaksanaan	Realisasi anggaran menggunakan Proses Ekatalog dengan Versi 6 dan pencairan anggaran belum banyak terealisasi karena anggaran tidak tersedia	Perlu lebih memahami sistem penggunaan ekatalog versi 6 dan tindak lanjut dalam realisasi anggaran	Meningkatnya Akuntabilitas Penyelenggaraan Tata Kelola Kinerja OPD dan Peningkatan Pelayanan Publik dengan pelaksanaan di Kecamatan Pagar Jati	Kecamatan Pagar Jati
2.1.2	PROGRAM PEMBERDAYAAN MASYARAKAT DESA DAN KELURAHAN	Terlaksannya Program Pemberdayaan desa Se Kecamatan Pagar Jati dalam Bentuk Koordinasi				-													Konsistensi perencanaan, penganggaran dan pelaksanaan	Realisasi anggaran menggunakan Proses Ekatalog dengan Versi 6 dan pencairan anggaran belum banyak terealisasi karena anggaran tidak tersedia	Perlu lebih memahami sistem penggunaan ekatalog versi 6 dan tindak lanjut dalam realisasi anggaran	Meningkatnya Akuntabilitas Penyelenggaraan Tata Kelola Kinerja OPD dan Peningkatan Pelayanan Publik dengan pelaksanaan di Kecamatan Pagar Jati	Kecamatan Pagar Jati
2.1.2.1	Kegiatan : Koordinasi Kegiatan Pemberdayaan Desa	Terlaksanannya Kegiatan Musrenbang Kecamatan Pagar Jati				-													Konsistensi perencanaan, penganggaran dan pelaksanaan	Realisasi anggaran menggunakan Proses Ekatalog dengan Versi 6 dan pencairan anggaran belum banyak terealisasi karena anggaran tidak tersedia	Perlu lebih memahami sistem penggunaan ekatalog versi 6 dan tindak lanjut dalam realisasi anggaran	Meningkatnya Akuntabilitas Penyelenggaraan Tata Kelola Kinerja OPD dan Peningkatan Pelayanan Publik dengan pelaksanaan di Kecamatan Pagar Jati	Kecamatan Pagar Jati
2.1.2.1.1	Sub Kegiatan : Peningkatan Partisipasi Masyarakat Dalam Forum Musyawarah Perencanaan Pembangunan di Desa	Jumlah Lembaga Kemasyarakatan yang Berpartisipasi dalam Forum Musyawarah Perencanaan Pembangunan Desa	10	Lembaga	8.500.000	100	100	%	100,00	%	8.500.000	100,00	%	-	%	8.500.000,00	100,00	%	Konsistensi perencanaan, penganggaran dan pelaksanaan	Realisasi anggaran menggunakan Proses Ekatalog dengan Versi 6 dan pencairan anggaran belum banyak terealisasi karena anggaran tidak tersedia	Perlu lebih memahami sistem penggunaan ekatalog versi 6 dan tindak lanjut dalam realisasi anggaran	Meningkatnya Akuntabilitas Penyelenggaraan Tata Kelola Kinerja OPD dan Peningkatan Pelayanan Publik dengan pelaksanaan di Kecamatan Pagar Jati	Kecamatan Pagar Jati
2.1.2	PROGRAM PENYELENGGARAAN URUSAN PEMERINTAHAN UMUM	Terlaksannya Penyelenggaraan UrusanPemerintahan Umum				-													Konsistensi perencanaan, penganggaran dan pelaksanaan	Realisasi anggaran menggunakan Proses Ekatalog dengan Versi 6 dan pencairan anggaran belum banyak terealisasi karena anggaran tidak tersedia	Perlu lebih memahami sistem penggunaan ekatalog versi 6 dan tindak lanjut dalam realisasi anggaran	Meningkatnya Akuntabilitas Penyelenggaraan Tata Kelola Kinerja OPD dan Peningkatan Pelayanan Publik dengan pelaksanaan di Kecamatan Pagar Jati	Kecamatan Pagar Jati
2.1.2.2	Kegiatan : Penyelenggaraan Urusan Pemerintahan Umum Sesuai Penugasan Kepala Daerah	Terlaksanannya kegiatan Persatuan dan Kesatuan Bangsa				-													Konsistensi perencanaan, penganggaran dan pelaksanaan	Realisasi anggaran menggunakan Proses Ekatalog dengan Versi 6 dan pencairan anggaran belum banyak terealisasi karena anggaran tidak tersedia	Perlu lebih memahami sistem penggunaan ekatalog versi 6 dan tindak lanjut dalam realisasi anggaran	Meningkatnya Akuntabilitas Penyelenggaraan Tata Kelola Kinerja OPD dan Peningkatan Pelayanan Publik dengan pelaksanaan di Kecamatan Pagar Jati	Kecamatan Pagar Jati

2.1.2.1.1	Sub Kegiatan : Pembinaan Persatuan dan Kesatuan Bangsa	Jumlah orang yang melaksanakan kegiatan HUT Bengteng	25	Orang	10.250.000	100	-	%	0	%	-	-	%	-	%	-	-	%	Konsistensi perencanaan, penganggaran dan pelaksanaan	Realisasi anggaran menggunakan Proses Ekatalog dengan Versi 6 dan pencairan anggaran belum banyak terealisasi karena anggaran tidak tersedia	Perlu lebih memahami sistem penggunaan ekatalog versi 6 dan tindak lanjut dalam realisasi anggaran	Meningkatnya Akuntabilitas Penyelenggaraan Tata Kelola Kinerja OPD dan Peningkatan Pelayanan Publik dengan pelaksanaan di Kecamatan Pagar Jati	Kecamatan Pagar Jati
2.1.3	PROGRAM PEMBINAAN DAN PENGAWASAN PEMERINTAHAN DESA	Terlaksannya Pembinaan dan Pengawasan Pemerintahan desa Di Kecamatan Pagar jati				-													Konsistensi perencanaan, penganggaran dan pelaksanaan	Realisasi anggaran menggunakan Proses Ekatalog dengan Versi 6 dan pencairan anggaran belum banyak terealisasi karena anggaran tidak tersedia	Perlu lebih memahami sistem penggunaan ekatalog versi 6 dan tindak lanjut dalam realisasi anggaran	Meningkatnya Akuntabilitas Penyelenggaraan Tata Kelola Kinerja OPD dan Peningkatan Pelayanan Publik dengan pelaksanaan di Kecamatan Pagar Jati	Kecamatan Pagar Jati
2.1.3.1	Kegiatan : Fasilitasi, Rekomendasi dan Koordinasi Pembinaan dan Pengawasan Pemerintahan Desa	terlaksananya Fasilitasi, Rekomendasi dan Koordinasi Pembinaan dan Pengawasan Pemerintahan Desa				-														Realisasi anggaran menggunakan Proses Ekatalog dengan Versi 6 dan pencairan anggaran belum banyak terealisasi karena anggaran tidak tersedia	Perlu lebih memahami sistem penggunaan ekatalog versi 6 dan tindak lanjut dalam realisasi anggaran	Meningkatnya Akuntabilitas Penyelenggaraan Tata Kelola Kinerja OPD dan Peningkatan Pelayanan Publik dengan pelaksanaan di Kecamatan Pagar Jati	
2.1.3.1.1	Sub Kegiatan : Fasilitasi Pengelolaan Keuangan Desa Pendayagunaan Aset Desa	terlaksanaan Pembinaan APB Desa dan Pemantauan Pengelolaan Keuangan Desa	14	Dokumen	3.700.000	100	-	%	-	%	-	-	%	0	%	-	-	%	Konsistensi perencanaan, penganggaran dan pelaksanaan	Realisasi anggaran menggunakan Proses Ekatalog dengan Versi 6 dan pencairan anggaran belum banyak terealisasi karena anggaran tidak tersedia	Perlu lebih memahami sistem penggunaan ekatalog versi 6 dan tindak lanjut dalam realisasi anggaran	Meningkatnya Akuntabilitas Penyelenggaraan Tata Kelola Kinerja OPD dan Peningkatan Pelayanan Publik dengan pelaksanaan di Kecamatan Pagar Jati	Kecamatan Pagar Jati
Rata-rata capaian kinerja (%)									9		12.287.700	9	-	9	-	12.287.700	9						
Predikat kinerja																							

KECAMATAN MERIGI KELINDANG

Kode	Tujuan/Sasaran/ Program/ Kegiatan/Sub Kegiatan	Indikator Kinerja Tujuan, Sasaran, Program (*outcome*)/ Kegiatan (*output*)/Sub Kegiatan (Sub output)	Target Kinerja dan Anggaran Renja Tahun 2025			Bobot Kinerja	Kinerja dan Realiasasi Anggaran Setiap Triwulan							Capaian Kinerja dan Realiasasi Anggaran Triwulan Is.d IV Renja Perangkat Daerah Tahun 2025					Faktor pendorong keberhasilan kinerja	Faktor penghambat pencapaian kinerja	Tindak lanjut yang diperlukan dalam triwulan berikutnya	Mendukung sasaran RKPD Tahun 2025	Perangkat Daerah
			Kinerja		Pagu Indikatif (Rp.)	(%)	Triwulan I																
			Target	Satuan			Target Kinerja	Satuan (%)	Realisasi Kinerja	Satuan (%)	Pagu Indikatif (Rp.)	Realisasi Anggaran	Satuan (%)	Capaian Kinerja	Satuan (%)	Pagu Indikatif (Rp.)	Realisasi Anggaran	Satuan (%)					
(1)	(2)	(3)	(4)	(5)	(6)	(7) = (4)/(4)*100	(8)	(9)	(10)	(11)	(12)	(13)	(14)	(36)=(10)+(17)+(24)+(31)	(37)	(38) = (12)+(19)+(26)+(33)	(39) =(13)+(20)+(27)+(34)	(40)	(41)	(42)	(43)	(44)	(45)
1	Tujuan : Meningkatnya Tatakelola Kinerja OPD	Nilai Evaluasi SAKIP						%		%			%		%			%	Konsistensi perencanaan, penganggaran dan pelaksanaan	Kuranggya Anggaran APBD Kecamatan sehinggga membuat adanya beberapa kegiatan anggaranya berkurang	perlu penambahan anggaran untuk Dokumen Perencanaan	meningkaya akutanbilitas penyelenggaraan pemerintahan	Kecamatan Merigi Kelindang
1,1	Sasaran : Terpenuhinnya Tata Kelola Kinerja dan Keuangan, Perencanaan dan Evaluasi serta Administrasi Perlengkapan dan Peralatan Kantor di Kecamatan Merigi Kelindang	Nilai perencanaan kinerja						%		%			%	0	%			%	Konsistensi perencanaan, penganggaran dan pelaksanaan	Kuranggya Anggaran APBD Kecamatan sehinggga membuat adanya beberapa kegiatan anggaranya berkurang	perlu penambahan anggaran untuk Dokumen Perencanaan	meningkaya akutanbilitas penyelenggaraan pemerintahan	Kecamatan Merigi Kelindang

1.1.1	PROGRAM PENUNJANG URUSAN PEMERINTAH DAERAH KABUPATEN/KOTA	Terlaksananya Program Penunjang Urusan Pemerintahan Di Kecamatan Merigi Kelindang						%		%			%	0	%			%	Konsistensi perencanaan, pengannggaran dan pelaksanaan	Kuranggya Anggaran APBD Kecamatan sehinggga membuat adanya beberapa kegiatan anggaranya berkurang	perlu penambahan anggaran untuk Dokumen Perencanaan	meningkaya akutanbilitas penyelenggaraan pemerintahan	Kecamatan Merigi Kelindang
1.1.1.1	Kegiatan :Perencanaan, Penganggaran dan Evaluasi Perangkat Daerah	Jumlah dokumen Perencanaan, Pengganggaran dan Evaluasi Perangkat Daerah						%		%			%	0	%			%	Konsistensi perencanaan, pengannggaran dan pelaksanaan	Kuranggya Anggaran APBD Kecamatan sehinggga membuat adanya beberapa kegiatan anggaranya berkurang	perlu penambahan anggaran untuk Dokumen Perencanaan	meningkaya akutanbilitas penyelenggaraan pemerintahan	Kecamatan Merigi Kelindang
1.1.1.1.2	Sub Kegiatan :Penyusunan dokumen perencanaan perangkat daerah	Jumlah Dokumen dan Laporan Penyusunan Dokumen Perencanaan	1	Dokumen	1.000.000	100	100	%	0	%				-	%	-	-	%	Konsistensi perencanaan, pengannggaran dan pelaksanaan	Kuranggya Anggaran APBD Kecamatan sehinggga membuat adanya beberapa kegiatan anggaranya berkurang	perlu penambahan anggaran untuk Dokumen Perencanaan	meningkaya akutanbilitas penyelenggaraan pemerintahan	Kecamatan Merigi Kelindang
1.1.1.1.1	Sub Kegiatan :Koordinasi dan Penyusunan Dokumen RKA SKPD	Jumlah Dokumen RKA-SKPD dan Laporan Hasil Koordinasi Penyusunan Dokumen RKA-SKPD	1	Dokumen	1.000.000	100	100	%	0	%				-	%	-	-	%	Konsistensi perencanaan, pengannggaran dan pelaksanaan	Kuranggya Anggaran APBD Kecamatan sehinggga membuat adanya beberapa kegiatan anggaranya berkurang	perlu penambahan anggaran untuk Dokumen Perencanaan	meningkaya akutanbilitas penyelenggaraan pemerintahan	Kecamatan Merigi Kelindang
1.1.1.1.2	Sub Kegiatan :Koordinasi dan Penyusunan Dokumen Perubahan RKA SKPD	Jumlah Dokumen Perubahan RKA-SKPD dan Laporan Hasil Koordinasi Penyusunan Dokumen Perubahan RKA-SKPD	1	Dokumen	1.550.000	100	100	%	0	%			%	-	%	-	-	%	Konsistensi perencanaan, pengannggaran dan pelaksanaan	Kuranggya Anggaran APBD Kecamatan sehinggga membuat adanya beberapa kegiatan anggaranya berkurang	perlu penambahan anggaran untuk Dokumen Perencanaan	meningkaya akutanbilitas penyelenggaraan pemerintahan	Kecamatan Merigi Kelindang
1.1.1.1.3	Sub Kegiatan :Koordinasi dan Penyusunan Dokumen DPA SKPD	Jumlah Dokumen DPA-SKPD dan Laporan Hasil Koordinasi Penyusunan Dokumen DPA-SKPD	1	Dokumen	1.940.000	100	100	%	0	%				-	%	-	-	%	Konsistensi perencanaan, pengannggaran dan pelaksanaan	Kuranggya Anggaran APBD Kecamatan sehinggga membuat adanya beberapa kegiatan anggaranya berkurang	perlu penambahan anggaran untuk Dokumen Perencanaan	meningkaya akutanbilitas penyelenggaraan pemerintahan	Kecamatan Merigi Kelindang
1.1.1.1.4	Sub Kegiatan :Koordinasi dan Penyusunan Dokumen Perubahan DPA SKPD	Jumlah Dokumen Perubahan DPA-SKPD dan Laporan Hasil Koordinasi Penyusunan Dokumen Perubahan DPA-SKPD	1	Dokumen	1.000.000	100	100	%	0	%		-	%	-	%	-	-	%	Konsistensi perencanaan, pengannggaran dan pelaksanaan	Kuranggya Anggaran APBD Kecamatan sehinggga membuat adanya beberapa kegiatan anggaranya berkurang	perlu penambahan anggaran untuk Dokumen Perencanaan	meningkaya akutanbilitas penyelenggaraan pemerintahan	Kecamatan Merigi Kelindang
1.1.1.1.2	Sub Kegiatan Koordinasi dan Penyusunan Laporan Capaian Kinerja dan Ikhtisar Realisasi Kinerja SKPD	Jumlah Dokumen Penyusunan Laporan Capaian Kinerja dan Iktisar Realisasi Kinerja SKPD	1	Laporan	1.260.000	100	100	%	0	%		-	%	-	%	-	-	%	Konsistensi perencanaan, pengannggaran dan pelaksanaan	Kuranggya Anggaran APBD Kecamatan sehinggga membuat adanya beberapa kegiatan anggaranya berkurang	perlu penambahan anggaran untuk Dokumen Perencanaan	meningkaya akutanbilitas penyelenggaraan pemerintahan	Kecamatan Merigi Kelindang
1.1.1.2	Kegiatan : Administrasi Keuangan Perangkat Daerah	Terpenuhinya Administrasi Keuangan Perangkat Daerah di Kecamatan Merigi Kelindang						%	0	%			%	0	%			%	Konsistensi perencanaan, pengannggaran dan pelaksanaan	Kuranggya Anggaran APBD Kecamatan sehinggga membuat adanya beberapa kegiatan anggaranya berkurang	perlu penambahan anggaran untuk Dokumen Perencanaan	meningkaya akutanbilitas penyelenggaraan pemerintahan	Kecamatan Merigi Kelindang

1.1.1.2.1	Sub Kegiatan : Penyediaan Gaji dan Tunjangan ASN	Terlaksananya pembayaran gaji dan Tunjangan ASN	12	Bulan	1.588.898.198	100	100	%	27,3	%	1.588.898.198	434.085.212	27%	27	%	1.588.898.198,00	434.085.212,00	%	Konsistensi perencanaan, penganggaran dan pelaksanaan	Kuranggya Anggaran APBD Kecamatan sehinggga membuat adanya beberapa kegiatan anggaranya berkurang	perlu penambahan anggaran untuk Dokumen Perencanaan	meningkaya akutanbilitas penyelenggaraan pemerintahan	Kecamatan Merigi Kelindang
1.1.1.2.2	Sub Kegiatan : Koordinasi dan penyusunan laporan keuangan akhir tahun SKPD	Tersusunnya Laporan Keuangan SKPD	12	Bulan	1.350.000	100	100	%	0	%			0%	-	%	-	-	%	Konsistensi perencanaan, penganggaran dan pelaksanaan	Kuranggya Anggaran APBD Kecamatan sehinggga membuat adanya beberapa kegiatan anggaranya berkurang	perlu penambahan anggaran untuk Dokumen Perencanaan	meningkaya akutanbilitas penyelenggaraan pemerintahan	Kecamatan Merigi Kelindang
1.1.1.2.2	Sub Kegiatan : Koordinasi dan penyusunan Laporan Keuangan Bulanan / Triwulan /Smesteran SKPD	Tersusunnya Laporan Keuangan SKPD	12	Bulan	1.000.000	100	100	%	0	%			0%	-	%	-	-	%	Konsistensi perencanaan, penganggaran dan pelaksanaan	Kuranggya Anggaran APBD Kecamatan sehinggga membuat adanya beberapa kegiatan anggaranya berkurang	perlu penambahan anggaran untuk Dokumen Perencanaan	meningkaya akutanbilitas penyelenggaraan pemerintahan	Kecamatan Merigi Kelindang
1.1.1.3	Kegiatan : Administrasi Kepegawaian Perangkat Daerah	Terpenuhinya Administrasi Kepegawaian Perangkat Daerah di Kecamatan Merigi kelindang							0											Kuranggya Anggaran APBD Kecamatan sehinggga membuat adanya beberapa kegiatan anggaranya berkurang	perlu penambahan anggaran untuk Dokumen Perencanaan	meningkaya akutanbilitas penyelenggaraan pemerintahan	Kecamatan Merigi Kelindang
1.1.1.3.2	Sub Kegiatan : Bimbingan Teknis Implementasi Peraturan Perundang - Undangan	Jumlah Orang yang mengikuti Bimbingan Teknis Implementasi Peraturan Perundang Undangan	0	Orang	-	100	%	0	%			#DIV/0!	-	%	-	-	%	Konsistensi perencanaan, penganggaran dan pelaksanaan	Kuranggya Anggaran APBD Kecamatan sehinggga membuat adanya beberapa kegiatan anggaranya berkurang	perlu penambahan anggaran untuk Dokumen Perencanaan	meningkaya akutanbilitas penyelenggaraan pemerintahan	Kecamatan Merigi Kelindang
1.1.1.3.2	Sub Kegiatan : Pengadaan Pakaiian Dinas beserta atribut kelengkapannya	Jumlah stel yang mendapatkan pakaian dinas	0	ORANG	-				0					-	%	-	-	%	Konsistensi perencanaan, penganggaran dan pelaksanaan	Kuranggya Anggaran APBD Kecamatan sehinggga membuat adanya beberapa kegiatan anggaranya berkurang	perlu penambahan anggaran untuk Dokumen Perencanaan	meningkaya akutanbilitas penyelenggaraan pemerintahan	Kecamatan Merigi Kelindang
1.1.1.4	Kegiatan : Administrasi Umum Perangkat Daerah	Terpenuhinya Administrasi Umum Perangkat Daerah di Kecamatan Merigi kelindang							0										Konsistensi perencanaan, penganggaran dan pelaksanaan	Kuranggya Anggaran APBD Kecamatan sehinggga membuat adanya beberapa kegiatan anggaranya berkurang	perlu penambahan anggaran untuk Dokumen Perencanaan	meningkaya akutanbilitas penyelenggaraan pemerintahan	Kecamatan Merigi Kelindang
1.1.1.4.1	Sub Kegiatan :Penyediaan Komponen Instalasi Listrik/Penerangan Bangunan Kantor	Tersediannya Peralatan Penerangan	1	Tahun	4.900.000	100	100	%	0	%				-	%	-	-	%	Konsistensi perencanaan, penganggaran dan pelaksanaan	Kuranggya Anggaran APBD Kecamatan sehinggga membuat adanya beberapa kegiatan anggaranya berkurang	perlu penambahan anggaran untuk Dokumen Perencanaan	meningkaya akutanbilitas penyelenggaraan pemerintahan	Kecamatan Merigi Kelindang
	Sub Kegiatan : Penyediaan perlatan dan perlengkapan kantor	Tersedianya peralatan dan perlengkapan kantor	2	Unit	4.900.000		100		0														

1.1.1.4.3	Sub Kegiatan : Penyediaan Bahan Logistik Kantor	Jumlah Paket Barang Logistik	2	Paket	10.500.000	100	100	%	10	%	10.000.000	1.042.000	10%	10	%	10.000.000,00	1.042.000,00	%	Konsistensi perencanaan, penganggaran dan pelaksanaan	Kuranggya Anggaran APBD Kecamatan sehinggga membuat adanya beberapa kegiatan anggaranya berkurang	perlu penambahan anggaran untuk Dokumen Perencanaan	meningkaya akutanbilitas penyelenggaraan pemerintahan	Kecamatan Merigi Kelindang
1.1.1.4.4	Sub Kegiatan : Penyediaan Barang Cetakan dan Penggandaan	Jumlah Paket barang Cetakan dan Penggandaan	2	Paket	3.125.000	100	100	%	0	%				-	%	-	-	%	Konsistensi perencanaan, penganggaran dan pelaksanaan	Kuranggya Anggaran APBD Kecamatan sehinggga membuat adanya beberapa kegiatan anggaranya berkurang	perlu penambahan anggaran untuk Dokumen Perencanaan	meningkaya akutanbilitas penyelenggaraan pemerintahan	Kecamatan Merigi Kelindang
1.1.1.4.5	Sub Kegiatan : Penyediaan Bahan Bacaan dan Peraturan Perundang Undangan	Jumlah Surat Kabar yang Tersedia	12	BULAN	2.400.000	100	100	%	25	%	2.400.000	600.000		25	%	2.400.000,00	600.000,00	%	Konsistensi perencanaan, penganggaran dan pelaksanaan	Kuranggya Anggaran APBD Kecamatan sehinggga membuat adanya beberapa kegiatan anggaranya berkurang	perlu penambahan anggaran untuk Dokumen Perencanaan	meningkaya akutanbilitas penyelenggaraan pemerintahan	Kecamatan Merigi Kelindang
1.1.1.4.6	Sub Kegiatan : Fasilitas Kunjungan Tamu	Jumlah Laporan Fasilitasi Kunjungan Tamu	10	Laporan	18.000.000	100		%	53,85	%	18.000.000	9.693.000	54%	54	%	18.000.000,00	9.693.000,00	%	Konsistensi perencanaan, penganggaran dan pelaksanaan	Kuranggya Anggaran APBD Kecamatan sehinggga membuat adanya beberapa kegiatan anggaranya berkurang	perlu penambahan anggaran untuk Dokumen Perencanaan	meningkaya akutanbilitas penyelenggaraan pemerintahan	Kecamatan Merigi Kelindang
1.1.1.4.7	Sub Kegiatan: Penyelenggaraan Rapat Koordinasi dan Konsultasi SKPD	Jumlah Laporan Penyelenggaraan Rapat Koordinasi dan Konsultasi SKPD	20	Laporan	22.200.000	100		%	5,8	%	22.200.000	1.300.000		6	%	22.200.000,00	1.300.000,00	%	Konsistensi perencanaan, penganggaran dan pelaksanaan	Kuranggya Anggaran APBD Kecamatan sehinggga membuat adanya beberapa kegiatan anggaranya berkurang	perlu penambahan anggaran untuk Dokumen Perencanaan	meningkaya akutanbilitas penyelenggaraan pemerintahan	Kecamatan Merigi Kelindang
1.1.1.5	Kegiatan Penyediaan Jasa penunjang Urusan pemerintahan Daerah	Tersediannya Jasa Penunjang Urusan Kantor																	Konsistensi perencanaan, penganggaran dan pelaksanaan	Kuranggya Anggaran APBD Kecamatan sehinggga membuat adanya beberapa kegiatan anggaranya berkurang	perlu penambahan anggaran untuk Dokumen Perencanaan	meningkaya akutanbilitas penyelenggaraan pemerintahan	Kecamatan Merigi Kelindang
1.1.1.5.1	Sub Kegiatan : Penyediaan Jasa Surat Menyurat	Jumlah Laporan Jasa Surat Menyurat	1	Laporan	2.200.000	100		%	0	%			0%	-	%	-	-	%	Konsistensi perencanaan, penganggaran dan pelaksanaan	Kuranggya Anggaran APBD Kecamatan sehinggga membuat adanya beberapa kegiatan anggaranya berkurang	perlu penambahan anggaran untuk Dokumen Perencanaan	meningkaya akutanbilitas penyelenggaraan pemerintahan	Kecamatan Merigi Kelindang
1.1.1.5.2	Sub Kegiatan : Penyediaan Jasa Komunikasi, Sumber Daya Air dan Listrik	Jumlah Laporan Penyediaan Jasa komunikasi, sumber daya air listrik	1	Laporan	10.000.000	100		%	0	%			0%	-	%	-	-	%	Konsistensi perencanaan, penganggaran dan pelaksanaan	Kuranggya Anggaran APBD Kecamatan sehinggga membuat adanya beberapa kegiatan anggaranya berkurang	perlu penambahan anggaran untuk Dokumen Perencanaan	meningkaya akutanbilitas penyelenggaraan pemerintahan	Kecamatan Merigi Kelindang
1.1.1.5.4	Sub Kegiatan : Penyediaan Jasa Pelayanan Umum Kantor	Jumlah Orang penyediaan Jasa Pelayanan Umum Kantor	1	Orang	116.500.000	100		%	25	%	116.500.000	29.240.000	25%	25	%	116.500.000,00	29.240.000,00	%	Konsistensi perencanaan, penganggaran dan pelaksanaan	Kuranggya Anggaran APBD Kecamatan sehinggga membuat adanya beberapa kegiatan anggaranya berkurang	perlu penambahan anggaran untuk Dokumen Perencanaan	meningkaya akutanbilitas penyelenggaraan pemerintahan	Kecamatan Merigi Kelindang

1.1.1.7	Kegiatan :Pengadaan Barang Milik Daerah Penunjang Urusan Pemerintahan Daerah	Terpenuhinya Pemeliharaan Barang Milik Daerah Penunjang Urusan Pemerintahan di Kecamatan Merigi Kelindang																	Konsistensi perencanaan, penganggaran dan pelaksanaan	Kuranggya Anggaran APBD Kecamatan sehinggga membuat adanya beberapa kegiatan anggaranya berkurang	perlu penambahan anggaran untuk Dokumen Perencanaan	meningkaya akutanbilitas penyelenggaraan pemerintahan	Kecamatan Merigi Kelindang
1.1.1.6.7	Sub Kegiatan : Pembanguanan sarana dan Prasarana Gedung Kantor atau Bangunan Lainya	Tersedianya Bangunan Aula Kantor Camat Merigi Kelindang	1	Paket	160.000.000	100		%	0	%	160.000.000	-	0%	-	%	160.000.000,00	-	%	Konsistensi perencanaan, penganggaran dan pelaksanaan	Kuranggya Anggaran APBD Kecamatan sehinggga membuat adanya beberapa kegiatan anggaranya berkurang	perlu penambahan anggaran untuk Dokumen Perencanaan	meningkaya akutanbilitas penyelenggaraan pemerintahan	Kecamatan Merigi Kelindang
1.1.1.6	Kegiatan :Pemeliharaan Barang Milik Daerah Penunjang Urusan Pemerintahan Daerah	Terpenuhinya Pemeliharaan Barang Milik Daerah Penunjang Urusan Pemerintahan di Kecamatan Merigi Kelindang																	Konsistensi perencanaan, penganggaran dan pelaksanaan	Kuranggya Anggaran APBD Kecamatan sehinggga membuat adanya beberapa kegiatan anggaranya berkurang	perlu penambahan anggaran untuk Dokumen Perencanaan	meningkaya akutanbilitas penyelenggaraan pemerintahan	Kecamatan Merigi Kelindang
1.1.1.6.1	Sub Kegiatan :Penyediaan Jasa Pemeliharaan, pajak dan Perizinan Kendaraan Dinas Operasional atau lapangan	Jumlah Kendaraan Perorangan Dinas atau Kendaraan Dinas Jabatan yang Dipelihara dan dibayarkan Pajaknya	3	Unit	43.650.000	100		%	21,3	%	43.650.000	9.300.000	21%	21	%	43.650.000,00	9.300.000,00	%	Konsistensi perencanaan, penganggaran dan pelaksanaan	Kuranggya Anggaran APBD Kecamatan sehinggga membuat adanya beberapa kegiatan anggaranya berkurang	perlu penambahan anggaran untuk Dokumen Perencanaan	meningkaya akutanbilitas penyelenggaraan pemerintahan	Kecamatan Merigi Kelindang
	Sub Kegiatan:Pemeliharaan dan rehabilitasi sarana dan prasarana Gedung Kantor atau bangunan lainnya	Terpeliharaanya Bangunan Gedung Kantor	1	Paket	30.000.000	100		%	0	%	30.000.000	-	0%										
2	Tujuan : Meningkatnya Kinerja Pelayanan Publik	Indeks Kepuasan Masyarakat atas Pelayanan Publik						%		%			%		%			%	Konsistensi perencanaan, penganggaran dan pelaksanaan	Kuranggya Anggaran APBD Kecamatan sehinggga membuat adanya beberapa kegiatan anggaranya berkurang	perlu penambahan anggaran untuk Dokumen Perencanaan	meningkaya akutanbilitas penyelenggaraan pemerintahan	Kecamatan Merigi Kelindang
2,1	Sasaran : Meningkatnya Kinerja Pelayanan Publik	Indeks Kepuasan Masyarakat atas Pelayanan Publik						%		%			%	0	%			%	Konsistensi perencanaan, penganggaran dan pelaksanaan	Kuranggya Anggaran APBD Kecamatan sehinggga membuat adanya beberapa kegiatan anggaranya berkurang	perlu penambahan anggaran untuk Dokumen Perencanaan	meningkaya akutanbilitas penyelenggaraan pemerintahan	Kecamatan Merigi Kelindang
2.1.1.	PROGRAM PENYELENGGARAAN URUSAN PEMERINTAHAN UMUM	TERLAKSANANYA PENYELENGGARAAN URUSAN PEMERINTAHAN UMUM																	Konsistensi perencanaan, penganggaran dan pelaksanaan	Kuranggya Anggaran APBD Kecamatan sehinggga membuat adanya beberapa kegiatan anggaranya berkurang	perlu penambahan anggaran untuk Dokumen Perencanaan	meningkaya akutanbilitas penyelenggaraan pemerintahan	Kecamatan Merigi Kelindang
2.1.1.1	Kegiatan :Penyelenggaraan Urusan Pemerintahan Umum Sesuai Penugasan Kepala Daerah	Terlaksananya Kegiatan Persatuan Dan Kesatuan Bangsa	0	0	-														Konsistensi perencanaan, penganggaran dan pelaksanaan	Kuranggya Anggaran APBD Kecamatan sehinggga membuat adanya beberapa kegiatan anggaranya berkurang	perlu penambahan anggaran untuk Dokumen Perencanaan	meningkaya akutanbilitas penyelenggaraan pemerintahan	Kecamatan Merigi Kelindang

	Sub kegiatan: Pembinaan Persatuan dan Kesatuan Bangsa	Jumlah Orang yang Melaksanakan Kegiatan HUT Benteng	0	0	-	100																	
2.1.3	PROGRAM PEMBINAAN DAN PENGAWASAN PEMERINTAHAN DESA	Terlaksannya Pembinaan dan Pengawasan Pemerintahan desa Di Kecamatan Merigi Kelindang																	Konsistensi perencanaan, penganggaran dan pelaksanaan	Kuranggya Anggaran APBD Kecamatan sehinggga membuat adanya beberapa kegiatan anggaranya berkurang	perlu penambahan anggaran untuk menyesuaian kebutuhan	meningkaya akutanbilitas penyelenggaraan pemerintahan	Kecamatan Merigi Kelindang
2.1.3.1	Kegiatan : Fasilitasi, Rekomendasi dan Koordinasi Pembinaan dan Pengawasan Pemerintahan Desa	terlaksananya Fasilitasi, Rekomendasi dan Koordinasi Pembinaan dan Pengawasan Pemerintahan Desa																					Kecamatan Merigi Kelindang
2.1.3.1.1	Sub Kegiatan : Fasilitasi Pengelolaan Keuangan Desa Pendayagunaan Aset Desa	terlaksanaan Pembinaan APB Desa dan Pemantauan Pengelolaan Keuangan Desa	0	Dokumen	-	100		%		%				-	%	-	-	%	Konsistensi perencanaan, penganggaran dan pelaksanaan	Kuranggya Anggaran APBD Kecamatan sehinggga membuat adanya beberapa kegiatan anggaranya berkurang	perlu penambahan anggaran untuk menyesuaian kebutuhan	meningkaya akutanbilitas penyelenggaraan pemerintahan	Kecamatan Merigi Kelindang
Rata-rata capaian kinerja (%)									6		1.991.648.198,00	485.260.212	#DIV/0!	168	-	1.961.648.198	485.260.212	-					Kecamatan Merigi Kelindang
Predikat kinerja																							

KECAMATAN PONDOK KUBANG

Kode	Tujuan/Sasaran/ Program/ Kegiatan/Sub Kegiatan	Indikator Kinerja Tujuan, Sasaran, Program (*outcome*)/ Kegiatan (*output*)/Sub Kegiatan (Sub output)	Target Kinerja dan Anggaran Renja Tahun 2024			Bobot Kinerja	Kinerja dan Realiasasi Anggaran Setiap Triwulan							Capaian Kinerja dan Realiasasi Anggaran Triwulan Is.d IV Renja Perangkat Daerah Tahun 2023					Faktor pendorong keberhasilan kinerja	Faktor penghambat pencapaian kinerja	Tindak lanjut yang diperlukan dalam triwulan berikutnya	Mendukung sasaran RKPD Tahun 2023	Perangkat Daerah
			Kinerja		Pagu Indikatif (Rp.)	(%)	Triwulan I																
			Target	Satuan			Target Kinerja	Satuan (%)	Realisasi Kinerja	Satuan (%)	Pagu Indikatif (Rp.)	Realisasi Anggaran	Satuan (%)	Capaian Kinerja	Satuan (%)	Pagu Indikatif (Rp.)	Realisasi Anggaran	Satuan (%)					
(1)	(2)	(3)	(4)	(5)	(6)	(7) = (4)/(4)*100	(8)	(9)	(10)	(11)	(12)	(13)	(14)	(36)=(10)+(17)+(24)+(31)	(37)	(38) = (12)+(19)+(26)+(33)	(39) =(13)+(20)+(27)+(34)	(40)	(41)	(42)	(43)	(44)	(45)
1	Tujuan : Meningkatnya Tatakelola Kinerja OPD	Nilai Evaluasi SAKIP						%		%			%		%			%	Konsistensi perencanaan, pengannggaran dan pelaksanaan	Dikarenakan Proses Realisasi Pada Tahun 2024 terjadi perubahan sistem dari Femis Ke SIPD-RI Sehingga Memperlambat Proses Realisasi Target Kinerja TA 2024	Perlu lebih memahami sistem SIPD-RI untuk Realisasi agar Dapat Memenuhi Target Kinerja Untuk TA 2024	Meningkatnya Akuntabilitas Penyelenggaraan Tata Kelola dan Pelayanan Publik	Kecamatan Pondok Kubang
1,1	Sasaran : Terpenuhinnya Tata Kelola Kinerja dan Keuangan, Perencanaan dan Evaluasi serta Administrasi Perlengkapan dan Peralatan Kantor di Kecamatan Pondok Kubang	Nilai perencanaan kinerja						%	-	%			%	0	%			%	Konsistensi perencanaan, pengannggaran dan pelaksanaan	Dikarenakan Proses Realisasi Pada Tahun 2024 terjadi perubahan sistem dari Femis Ke SIPD-RI Sehingga Memperlambat Proses Realisasi Target Kinerja TA 2024	Perlu lebih memahami sistem SIPD-RI untuk Realisasi agar Dapat Memenuhi Target Kinerja Untuk TA 2024	Meningkatnya Akuntabilitas Penyelenggaraan Tata Kelola dan Pelayanan Publik	Kecamatan Pondok Kubang

1.1.1	PROGRAM PENUNJANG URUSAN PEMERINTAH DAERAH KABUPATEN/KOTA	Terlaksananya Program Penunjang Urusan Pemerintahan Di Kecamatan Pondok Kubang						%	-	%			%	0	%			%	Konsistensi perencanaan, pengannggaran dan pelaksanaan	Dikarenakan Proses Realisasi Pada Tahun 2024 terjadi perubahan sistem dari Femis Ke SIPD-RI Sehingga Memperlambat Proses Realisasi Target Kinerja TA 2024	Perlu lebih memahami sistem SIPD-RI untuk Realisasi agar Dapat Memenuhi Target Kinerja Untuk TA 2024	Meningkatnya Akuntabilitas Penyelenggaraan Tata Kelola dan Pelayanan Publik	Kecamatan Pondok Kubang
1.1.1.1	Kegiatan :Perencanaan, Penganggaran dan Evaluasi Perangkat Daerah	Jumlah dokumen Perencanaan, Pengganggaran dan Evaluasi Perangkat Daerah						%	-	%			%	0	%			%	Konsistensi perencanaan, pengannggaran dan pelaksanaan	Dikarenakan Proses Realisasi Pada Tahun 2024 terjadi perubahan sistem dari Femis Ke SIPD-RI Sehingga Memperlambat Proses Realisasi Target Kinerja TA 2024	Perlu lebih memahami sistem SIPD-RI untuk Realisasi agar Dapat Memenuhi Target Kinerja Untuk TA 2024	Meningkatnya Akuntabilitas Penyelenggaraan Tata Kelola dan Pelayanan Publik	Kecamatan Pondok Kubang
1.1.1.1.1	Sub Kegiatan : Penyusunan Dokumen Perencanaan Perangkat Daerah	Jumlah Dokumen Penyusunan Dokumen Perencanaan Perangkat Daerah	1	Tahun	4.000.000	100	0	%	-	%	-	-	%	-	%	-	-	%	Konsistensi perencanaan, pengannggaran dan pelaksanaan	Dikarenakan Proses Realisasi Pada Tahun 2024 terjadi perubahan sistem dari Femis Ke SIPD-RI Sehingga Memperlambat Proses Realisasi Target Kinerja TA 2024	Perlu lebih memahami sistem SIPD-RI untuk Realisasi agar Dapat Memenuhi Target Kinerja Untuk TA 2024	Meningkatnya Akuntabilitas Penyelenggaraan Tata Kelola dan Pelayanan Publik	Kecamatan Pondok Kubang
1.1.1.3	Kegiatan : Administrasi Kepegawaian Perangkat Daerah	Terpenuhinya Administrasi Kepegawaian Perangkat Daerah di Kecamatan Pondok Kubang				-			-											Dikarenakan Proses Realisasi Pada Tahun 2024 terjadi perubahan sistem dari Femis Ke SIPD-RI Sehingga Memperlambat Proses Realisasi Target Kinerja TA 2024	Perlu lebih memahami sistem SIPD-RI untuk Realisasi agar Dapat Memenuhi Target Kinerja Untuk TA 2024	Meningkatnya Akuntabilitas Penyelenggaraan Tata Kelola dan Pelayanan Publik	Kecamatan Pondok Kubang
1.1.1.3.2	Sub Kegiatan : Pengadaan Pakaian Dinas beserta Atribut Kelengkapannya	Jumlah Orang yang mendapatkan Pakaian Dinas	14	Orang	14.000.000	100	100	%	-	%	-	-	%	-	%	-	-	%	Konsistensi perencanaan, pengannggaran dan pelaksanaan	Dikarenakan Proses Realisasi Pada Tahun 2024 terjadi perubahan sistem dari Femis Ke SIPD-RI Sehingga Memperlambat Proses Realisasi Target Kinerja TA 2024	Perlu lebih memahami sistem SIPD-RI untuk Realisasi agar Dapat Memenuhi Target Kinerja Untuk TA 2024	Meningkatnya Akuntabilitas Penyelenggaraan Tata Kelola dan Pelayanan Publik	Kecamatan Pondok Kubang
1.1.1.4	Kegiatan : Administrasi Umum Perangkat Daerah	Terpenuhinya Administrasi Umum Perangkat Daerah di Kecamatan Pondok Kubang				-			-										Konsistensi perencanaan, pengannggaran dan pelaksanaan	Dikarenakan Proses Realisasi Pada Tahun 2024 terjadi perubahan sistem dari Femis Ke SIPD-RI Sehingga Memperlambat Proses Realisasi Target Kinerja TA 2024	Perlu lebih memahami sistem SIPD-RI untuk Realisasi agar Dapat Memenuhi Target Kinerja Untuk TA 2024	Meningkatnya Akuntabilitas Penyelenggaraan Tata Kelola dan Pelayanan Publik	Kecamatan Pondok Kubang

1.1.1.4.1	Sub Kegiatan :Penyediaan Komponen Instalasi Listrik/Penerangan Bangunan Kantor	Tersediannya Peralatan Penerangan	1	Laporan	1.000.000	100	25	%	-	%	-	-	%	-	%	-	-	%	Konsistensi perencanaan, penganggaran dan pelaksanaan	Dikarenakan Proses Realisasi Pada Tahun 2024 terjadi perubahan sistem dari Femis Ke SIPD-RI Sehingga Memperlambat Proses Realisasi Target Kinerja TA 2024	Perlu lebih memahami sistem SIPD-RI untuk Realisasi agar Dapat Memenuhi Target Kinerja Untuk TA 2024	Meningkatnya Akuntabilitas Penyelenggaraan Tata Kelola dan Pelayanan Publik	Kecamatan Pondok Kubang
1.1.1.4.3	Sub Kegiatan : Penyediaan Bahan Logistik Kantor	Jumlah Paket Barang Logistik	2	Paket	9.000.000	100	100	%	26,67	%	2.400.000	26,67	%	27	%	2.400.000,00	26,67	25	Konsistensi perencanaan, penganggaran dan pelaksanaan	Dikarenakan Proses Realisasi Pada Tahun 2024 terjadi perubahan sistem dari Femis Ke SIPD-RI Sehingga Memperlambat Proses Realisasi Target Kinerja TA 2024	Perlu lebih memahami sistem SIPD-RI untuk Realisasi agar Dapat Memenuhi Target Kinerja Untuk TA 2024	Meningkatnya Akuntabilitas Penyelenggaraan Tata Kelola dan Pelayanan Publik	Kecamatan Pondok Kubang
1.1.1.4.4	Sub Kegiatan : Penyediaan Barang Cetakan dan Penggandaan	Jumlah Paket barang Cetakan dan Penggandaan	2	Paket	1.732.500	100	33	%	17,32	%	300.000	17,32	%	17	%	300.000,00	17,32	%	Konsistensi perencanaan, penganggaran dan pelaksanaan	Dikarenakan Proses Realisasi Pada Tahun 2024 terjadi perubahan sistem dari Femis Ke SIPD-RI Sehingga Memperlambat Proses Realisasi Target Kinerja TA 2024	Perlu lebih memahami sistem SIPD-RI untuk Realisasi agar Dapat Memenuhi Target Kinerja Untuk TA 2024	Meningkatnya Akuntabilitas Penyelenggaraan Tata Kelola dan Pelayanan Publik	Kecamatan Pondok Kubang
1.1.1.4.5	Sub Kegiatan : Penyediaan Bahan Bacaan dan Perundang Undangan	Jumlah Surat Kabar	2	Paket	735.000	100	17	%	-	%	-	-	%	-	%	-	-	%	Konsistensi perencanaan, penganggaran dan pelaksanaan	Dikarenakan Proses Realisasi Pada Tahun 2024 terjadi perubahan sistem dari Femis Ke SIPD-RI Sehingga Memperlambat Proses Realisasi Target Kinerja TA 2024	Perlu lebih memahami sistem SIPD-RI untuk Realisasi agar Dapat Memenuhi Target Kinerja Untuk TA 2024	Meningkatnya Akuntabilitas Penyelenggaraan Tata Kelola dan Pelayanan Publik	Kecamatan Pondok Kubang
1.1.1.4.6	Sub Kegiatan : Fasilitas Kunjungan Tamu	Jumlah Laporan Fasilitasi Kunjungan Tamu	10	Laporan	6.000.000	100	17	%	21,00	%	1.260.000	21,00	%	21	%	1.260.000,00	21,00	%	Konsistensi perencanaan, penganggaran dan pelaksanaan	Dikarenakan Proses Realisasi Pada Tahun 2024 terjadi perubahan sistem dari Femis Ke SIPD-RI Sehingga Memperlambat Proses Realisasi Target Kinerja TA 2024	Perlu lebih memahami sistem SIPD-RI untuk Realisasi agar Dapat Memenuhi Target Kinerja Untuk TA 2024	Meningkatnya Akuntabilitas Penyelenggaraan Tata Kelola dan Pelayanan Publik	Kecamatan Pondok Kubang
1.1.1.4.7	Sub Kegiatan: Penyelenggaraan Rapat Koordinasi dan Konsultasi SKPD	Jumlah Laporan Penyelenggaraan Rapat Koordinasi dan Konsultasi SKPD	28	Laporan	12.000.000	100	25	%	-	%	-	-	%	-	%	-	-	%	Konsistensi perencanaan, penganggaran dan pelaksanaan	Dikarenakan Proses Realisasi Pada Tahun 2024 terjadi perubahan sistem dari Femis Ke SIPD-RI Sehingga Memperlambat Proses Realisasi Target Kinerja TA 2024	Perlu lebih memahami sistem SIPD-RI untuk Realisasi agar Dapat Memenuhi Target Kinerja Untuk TA 2024	Meningkatnya Akuntabilitas Penyelenggaraan Tata Kelola dan Pelayanan Publik	Kecamatan Pondok Kubang

1.1.1.5	Kegiatan Penyediaan Jasa penunjang Urusan pemerintahan Daerah	Tersediannya Jasa Penunjang Urusan Kantor							-		-					0			Konsistensi perencanaan, penganggaran dan pelaksanaan	Dikarenakan Proses Realisasi Pada Tahun 2024 terjadi perubahan sistem dari Femis Ke SIPD-RI Sehingga Memperlambat Proses Realisasi Target Kinerja TA 2024	Perlu lebih memahami sistem SIPD-RI untuk Realisasi agar Dapat Memenuhi Target Kinerja Untuk TA 2024	Meningkatnya Akuntabilitas Penyelenggaraan Tata Kelola dan Pelayanan Publik	Kecamatan Pondok Kubang
1.1.1.5.2	Sub Kegiatan : Penyediaan JasaSurat Menyurai	Jumlah Laporan Surat Menyurat	1	Laporan	980.000	100	-	%	-	%	-	-	%	-	%	-	-	%	Konsistensi perencanaan, penganggaran dan pelaksanaan	Dikarenakan Proses Realisasi Pada Tahun 2024 terjadi perubahan sistem dari Femis Ke SIPD-RI Sehingga Memperlambat Proses Realisasi Target Kinerja TA 2024	Perlu lebih memahami sistem SIPD-RI untuk Realisasi agar Dapat Memenuhi Target Kinerja Untuk TA 2024	Meningkatnya Akuntabilitas Penyelenggaraan Tata Kelola dan Pelayanan Publik	Kecamatan Pondok Kubang
1.1.1.5.2	Sub Kegiatan : Penyediaan Jasa Komunikasi, Sumber Daya Air dan Listrik	Jumlah Laporan Jasa Komunikasi Sumber Daya Air dan Listrik	1	Laporan	4.000.000	100	25	%	10,96	%	438.400	10,96	%	11	%	438.400,00	10,96	%	Konsistensi perencanaan, penganggaran dan pelaksanaan	Dikarenakan Proses Realisasi Pada Tahun 2024 terjadi perubahan sistem dari Femis Ke SIPD-RI Sehingga Memperlambat Proses Realisasi Target Kinerja TA 2024	Perlu lebih memahami sistem SIPD-RI untuk Realisasi agar Dapat Memenuhi Target Kinerja Untuk TA 2024	Meningkatnya Akuntabilitas Penyelenggaraan Tata Kelola dan Pelayanan Publik	Kecamatan Pondok Kubang
1.1.1.5.4	Sub Kegiatan : Penyediaan Jasa Pelayanan Umum Kantor	Jumlah Orang penyediaan Jasa Pelayanan Umum Kantor	11	Orang	101.400.000	100	25	%	14,79	%	15.000.000	14,79	%	15	%	15.000.000,00	14,79	%	Konsistensi perencanaan, penganggaran dan pelaksanaan	Dikarenakan Proses Realisasi Pada Tahun 2024 terjadi perubahan sistem dari Femis Ke SIPD-RI Sehingga Memperlambat Proses Realisasi Target Kinerja TA 2024	Perlu lebih memahami sistem SIPD-RI untuk Realisasi agar Dapat Memenuhi Target Kinerja Untuk TA 2024	Meningkatnya Akuntabilitas Penyelenggaraan Tata Kelola dan Pelayanan Publik	Kecamatan Pondok Kubang
1.1.1.6	Kegiatan :Pemeliharaan Barang Milik Daerah Penunjang Urusan Pemerintahan Daerah	Terpenuhinya Pemeliharaan Barang Milik Daerah Penunjang Urusan Pemerintahan di Kecamatan Pondok Kubang				-			-										Konsistensi perencanaan, penganggaran dan pelaksanaan	Dikarenakan Proses Realisasi Pada Tahun 2024 terjadi perubahan sistem dari Femis Ke SIPD-RI Sehingga Memperlambat Proses Realisasi Target Kinerja TA 2024	Perlu lebih memahami sistem SIPD-RI untuk Realisasi agar Dapat Memenuhi Target Kinerja Untuk TA 2024	Meningkatnya Akuntabilitas Penyelenggaraan Tata Kelola dan Pelayanan Publik	Kecamatan Pondok Kubang
1.1.1.6.1	Sub Kegiatan :Penyediaan Jasa Pemeliharaan, Biaya Pemeliharaan dan Pajak Kendaraan Perorangan Dinas atau Kendaraan Dinas Jabatan	Jumlah Kendaraan Perorangan Dinas atau Kendaraan Dinas Jabatan yang Dipelihara dan dibayarkan Pajaknya	2	Unit	48.195.000	100	17	%	6,04	%	2.909.500	6,04	%	6	%	2.909.500,00	6,04	%	Konsistensi perencanaan, penganggaran dan pelaksanaan	Dikarenakan Proses Realisasi Pada Tahun 2024 terjadi perubahan sistem dari Femis Ke SIPD-RI Sehingga Memperlambat Proses Realisasi Target Kinerja TA 2024	Perlu lebih memahami sistem SIPD-RI untuk Realisasi agar Dapat Memenuhi Target Kinerja Untuk TA 2024	Meningkatnya Akuntabilitas Penyelenggaraan Tata Kelola dan Pelayanan Publik	Kecamatan Pondok Kubang

2	Tujuan : Meningkatnya Kinerja Pelayanan Publik	Indeks Kepuasan Masyarakat atas Pelayanan Publik				-		%	-	%			%		%			%	Konsistensi perencanaan, penganggaran dan pelaksanaan	Dikarenakan Proses Realisasi Pada Tahun 2024 terjadi perubahan sistem dari Femis Ke SIPD-RI Sehingga Memperlambat Proses Realisasi Target Kinerja TA 2024	Perlu lebih memahami sistem SIPD-RI untuk Realisasi agar Dapat Memenuhi Target Kinerja Untuk TA 2024	Meningkatnya Akuntabilitas Penyelenggaraan Tata Kelola dan Pelayanan Publik	Kecamatan Pondok Kubang
2,1	Sasaran : Meningkatnya Kinerja Pelayanan Publik	Indeks Kepuasan Masyarakat atas Pelayanan Publik				-		%	-	%			%	0	%			%	Konsistensi perencanaan, penganggaran dan pelaksanaan	Dikarenakan Proses Realisasi Pada Tahun 2024 terjadi perubahan sistem dari Femis Ke SIPD-RI Sehingga Memperlambat Proses Realisasi Target Kinerja TA 2024	Perlu lebih memahami sistem SIPD-RI untuk Realisasi agar Dapat Memenuhi Target Kinerja Untuk TA 2024	Meningkatnya Akuntabilitas Penyelenggaraan Tata Kelola dan Pelayanan Publik	Kecamatan Pondok Kubang
2.1.2	PROGRAM PEMBERDAYAAN MASYARAKAT DESA DAN KELURAHAN	Terlaksannya Program Pemberdayaan desa Se Kecamatan Pondok Kubang dalam Bentuk Koordinasi				-			-										Konsistensi perencanaan, penganggaran dan pelaksanaan	Dikarenakan Proses Realisasi Pada Tahun 2024 terjadi perubahan sistem dari Femis Ke SIPD-RI Sehingga Memperlambat Proses Realisasi Target Kinerja TA 2024	Perlu lebih memahami sistem SIPD-RI untuk Realisasi agar Dapat Memenuhi Target Kinerja Untuk TA 2024	Meningkatnya Akuntabilitas Penyelenggaraan Tata Kelola dan Pelayanan Publik	Kecamatan Pondok Kubang
2.1.2.1	Kegiatan : Koordinasi Kegiatan Pemberdayaan Desa	Terlaksanannya Kegiatan Musrenbang Kecamatan Pondok Kubang				-			-										Konsistensi perencanaan, penganggaran dan pelaksanaan	Dikarenakan Proses Realisasi Pada Tahun 2024 terjadi perubahan sistem dari Femis Ke SIPD-RI Sehingga Memperlambat Proses Realisasi Target Kinerja TA 2024	Perlu lebih memahami sistem SIPD-RI untuk Realisasi agar Dapat Memenuhi Target Kinerja Untuk TA 2024	Meningkatnya Akuntabilitas Penyelenggaraan Tata Kelola dan Pelayanan Publik	Kecamatan Pondok Kubang
2.1.2.1.1	Sub Kegiatan : Peningkatan Partisipasi Masyarakat Dalam Forum Musyawarah Perencanaan Pembangunan di Desa	Jumlah Lembaga Kemasyarakatan yang Berpartisipasi dalam Forum Musyawarah Perencanaan Pembangunan Desa	12	Lembaga	8.500.000	100	100	%	100,00	%	8.500.000	100,00	%	100	%	8.500.000,00	100,00	%	Konsistensi perencanaan, penganggaran dan pelaksanaan	Dikarenakan Proses Realisasi Pada Tahun 2024 terjadi perubahan sistem dari Femis Ke SIPD-RI Sehingga Memperlambat Proses Realisasi Target Kinerja TA 2024	Perlu lebih memahami sistem SIPD-RI untuk Realisasi agar Dapat Memenuhi Target Kinerja Untuk TA 2024	Meningkatnya Akuntabilitas Penyelenggaraan Tata Kelola dan Pelayanan Publik	Kecamatan Pondok Kubang
2.1.3	PROGRAM PEMBINAAN DAN PENGAWASAN PEMERINTAHAN DESA	Terlaksannya Pembinaan dan Pengawasan Pemerintahan desa Di Kecamatan Pondok Kubang				-			-										Konsistensi perencanaan, penganggaran dan pelaksanaan	Dikarenakan Proses Realisasi Pada Tahun 2024 terjadi perubahan sistem dari Femis Ke SIPD-RI Sehingga Memperlambat Proses Realisasi Target Kinerja TA 2024	Perlu lebih memahami sistem SIPD-RI untuk Realisasi agar Dapat Memenuhi Target Kinerja Untuk TA 2024	Meningkatnya Akuntabilitas Penyelenggaraan Tata Kelola dan Pelayanan Publik	Kecamatan Pondok Kubang

2.1.3.1	Kegiatan : Fasilitasi, Rekomendasi dan Koordinasi Pembinaan dan Pengawasan Pemerintahan Desa	terlaksananya Fasilitasi, Rekomendasi dan Koordinasi Pembinaan dan Pengawasan Pemerintahan Desa				-			-											Dikarenakan Proses Realisasi Pada Tahun 2024 terjadi perubahan sistem dari Femis Ke SIPD-RI Sehingga Memperlambat Proses Realisasi Target Kinerja TA 2024	Perlu lebih memahami sistem SIPD-RI untuk Realisasi agar Dapat Memenuhi Target Kinerja Untuk TA 2024	Meningkatnya Akuntabilitas Penyelenggaraan Tata Kelola dan Pelayanan Publik	Kecamatan Pondok Kubang
2.1.3.1.1	Sub Kegiatan : Fasilitasi Pengelolaan Keuangan Desa Pendayagunaan Aset Desa	terlaksanaan Pembinaan APB Desa dan Pemantauan Pengelolaan Keuangan Desa	12	Dokumen	2.000.000	100	53,19	%	-	%		-	%	0	%	-	-	%	Konsistensi perencanaan, penganggaran dan pelaksanaan	Dikarenakan Proses Realisasi Pada Tahun 2024 terjadi perubahan sistem dari Femis Ke SIPD-RI Sehingga Memperlambat Proses Realisasi Target Kinerja TA 2024	Perlu lebih memahami sistem SIPD-RI untuk Realisasi agar Dapat Memenuhi Target Kinerja Untuk TA 2024	Meningkatnya Akuntabilitas Penyelenggaraan Tata Kelola dan Pelayanan Publik	Kecamatan Pondok Kubang
Rata-rata capaian kinerja (%)									7		30.807.900	14	-	7	-	30.807.900	14						
Predikat kinerja																							

KECAMATAN MERIGI SAKTI

Kode	Tujuan/Sasaran/ Program/ Kegiatan/Sub Kegiatan	Indikator Kinerja Tujuan, Sasaran, Program (*outcome*)/ Kegiatan (*output*)/Sub Kegiatan (Sub output)	Target Kinerja dan Anggaran Renja Tahun 2023			Bobot Kinerja	Kinerja dan Realiasasi Anggaran Setiap Triwulan							Capaian Kinerja dan Realiasasi Anggaran Triwulan Is.d IV Renja Perangkat Daerah Tahun 2023					Faktor pendorong keberhasilan kinerja	Faktor penghambat pencapaian kinerja	Tindak lanjut yang diperlukan dalam triwulan berikutnya	Mendukung sasaran RKPD Tahun 2023	Perangkat Daerah
			Kinerja				Triwulan I																
			Target	Satuan	Pagu Indikatif (Rp.)	(%)	Target Kinerja	Satuan (%)	Realisasi Kinerja	Satuan (%)	Pagu Indikatif (Rp.)	Realisasi Anggaran	Satuan (%)	Capaian Kinerja	Satuan (%)	Pagu Indikatif (Rp.)	Realisasi Anggaran	Satuan (%)					
(1)	(2)	(3)	(4)	(5)	(6)	(7) = (4)/(4)*100	(8)	(9)	(10)	(11)	(12)	(13)	(14)	(36)=(10)+(17)+(24)+(31)	(37)	(38) = (12)+(19)+(26)+(33)	(39) =(13)+(20)+(27)+(34)	(40)	(41)	(42)	(43)	(44)	(45)
1	Tujuan : Meningkatnya Tatakelola Kinerja OPD	Nilai Evaluasi SAKIP						%		%			%		%			%	Konsistensi perencanaan, penganggaran dan pelaksanaan	Kuranggya Anggaran APBD Kecamatan sehinggga membuat adanya beberapa kegiatan anggaranya berkurang	perlu penambahan anggaran untuk Dokumen Perencanaan	meningkaya akutanbilitas penyelenggaraan pemerintahan	Kecamatan Merigi Sakti
1,1	Sasaran : Terpenuhinnya Tata Kelola Kinerja dan Keuangan, Perencanaan dan Evaluasi serta Administrasi Perlengkapan dan Peralatan Kantor di Kecamatan Merigi Sakti	Nilai perencanaan kinerja						%		%			%	0	%			%	Konsistensi perencanaan, penganggaran dan pelaksanaan	Kuranggya Anggaran APBD Kecamatan sehinggga membuat adanya beberapa kegiatan anggaranya berkurang	perlu penambahan anggaran untuk Dokumen Perencanaan	meningkaya akutanbilitas penyelenggaraan pemerintahan	Kecamatan Merigi Sakti
1.1.1	PROGRAM PENUNJANG URUSAN PEMERINTAH DAERAH KABUPATEN/KOTA	Terlaksananya Program Penunjang Urusan Pemerintahan Di Kecamatan Merigi Sakti						%		%			%	0	%			%	Konsistensi perencanaan, penganggaran dan pelaksanaan	Kuranggya Anggaran APBD Kecamatan sehinggga membuat adanya beberapa kegiatan anggaranya berkurang	perlu penambahan anggaran untuk Dokumen Perencanaan	meningkaya akutanbilitas penyelenggaraan pemerintahan	Kecamatan Merigi Sakti
1.1.1.1	Kegiatan :Perencanaan, Penganggaran dan Evaluasi Perangkat Daerah	Jumlah dokumen Perencanaan, Pengganggaran dan Evaluasi Perangkat Daerah						%		%			%	0	%			%	Konsistensi perencanaan, penganggaran dan pelaksanaan	Kuranggya Anggaran APBD Kecamatan sehinggga membuat adanya beberapa kegiatan anggaranya berkurang	perlu penambahan anggaran untuk Dokumen Perencanaan	meningkaya akutanbilitas penyelenggaraan pemerintahan	Kecamatan Merigi Sakti

1.1.1.1.1	Sub Kegiatan :Koordinasi dan Penyusunan Dokumen RKA SKPD	Jumlah Dokumen RKA-SKPD dan Laporan Hasil Koordinasi Penyusunan Dokumen RKA-SKPD	1	Dokumen	2.552.000	100	100	%	100	%				100	%	-	-	%	Konsistensi perencanaan, penganggaran dan pelaksanaan	Kuranggya Anggaran APBD Kecamatan sehinggga membuat adanya beberapa kegiatan anggaranya berkurang	perlu penambahan anggaran untuk Dokumen Perencanaan	meningkaya akutanbilitas penyelenggaraan pemerintahan	Kecamatan Merigi Sakti
1.1.1.1.2	Sub Kegiatan :Koordinasi dan Penyusunan Dokumen Perubahan RKA SKPD	Jumlah Dokumen Perubahan RKA-SKPD dan Laporan Hasil Koordinasi Penyusunan Dokumen Perubahan RKA-SKPD	1	Dokumen	2.552.000	100	100	%	100	%			%	100	%	-	-	%	Konsistensi perencanaan, penganggaran dan pelaksanaan	Kuranggya Anggaran APBD Kecamatan sehinggga membuat adanya beberapa kegiatan anggaranya berkurang	perlu penambahan anggaran untuk Dokumen Perencanaan	meningkaya akutanbilitas penyelenggaraan pemerintahan	Kecamatan Merigi Sakti
1.1.1.1.3	Sub Kegiatan :Koordinasi dan Penyusunan Dokumen DPA SKPD	Jumlah Dokumen DPA-SKPD dan Laporan Hasil Koordinasi Penyusunan Dokumen DPA-SKPD	1	Dokumen	2.700.000	100	100	%	100	%				100	%	-	-	%	Konsistensi perencanaan, penganggaran dan pelaksanaan	Kuranggya Anggaran APBD Kecamatan sehinggga membuat adanya beberapa kegiatan anggaranya berkurang	perlu penambahan anggaran untuk Dokumen Perencanaan	meningkaya akutanbilitas penyelenggaraan pemerintahan	Kecamatan Merigi Sakti
1.1.1.1.4	Sub Kegiatan :Koordinasi dan Penyusunan Dokumen Perubahan DPA SKPD	Jumlah Dokumen Perubahan DPA-SKPD dan Laporan Hasil Koordinasi Penyusunan Dokumen Perubahan DPA-SKPD	1	Dokumen	2.050.000	100	100	%	100	%		-	%	100	%	-	-	%	Konsistensi perencanaan, penganggaran dan pelaksanaan	Kuranggya Anggaran APBD Kecamatan sehinggga membuat adanya beberapa kegiatan anggaranya berkurang	perlu penambahan anggaran untuk Dokumen Perencanaan	meningkaya akutanbilitas penyelenggaraan pemerintahan	Kecamatan Merigi Sakti
1.1.1.1.2	Sub Kegiatan Koordinasi dan Penyusunan Laporan Capaian Kinerja dan Ikhtisar Realisasi Kinerja SKPD	Jumlah Dokumen Penyusunan Laporan Capaian Kinerja dan Iktisar Realisasi Kinerja SKPD	1	Laporan	1.462.000	100	100	%	100	%		-	%	100	%	-	-	%	Konsistensi perencanaan, penganggaran dan pelaksanaan	Kuranggya Anggaran APBD Kecamatan sehinggga membuat adanya beberapa kegiatan anggaranya berkurang	perlu penambahan anggaran untuk Dokumen Perencanaan	meningkaya akutanbilitas penyelenggaraan pemerintahan	Kecamatan Merigi Sakti
1.1.1.2	Kegiatan : Administrasi Keuangan Perangkat Daerah	Terpenuhinya Administrasi Keuangan Perangkat Daerah di Kecamatan Merigi Sakti						%	%				%	0	%			%	Konsistensi perencanaan, penganggaran dan pelaksanaan	Kuranggya Anggaran APBD Kecamatan sehinggga membuat adanya beberapa kegiatan anggaranya berkurang	perlu penambahan anggaran untuk Dokumen Perencanaan	meningkaya akutanbilitas penyelenggaraan pemerintahan	Kecamatan Merigi Sakti
1.1.1.2.1	Sub Kegiatan : Penyediaan Gaji dan Tunjangan ASN	Terlaksananya pembayaran gaji dan Tunjangan ASN	12	Bulan	1.297.717.425	100	100	%	100	%			0%	100	%	-	-	%	Konsistensi perencanaan, penganggaran dan pelaksanaan	Kuranggya Anggaran APBD Kecamatan sehinggga membuat adanya beberapa kegiatan anggaranya berkurang	perlu penambahan anggaran untuk Dokumen Perencanaan	meningkaya akutanbilitas penyelenggaraan pemerintahan	Kecamatan Merigi Sakti
1.1.1.3	Kegiatan : Administrasi Kepegawaian Perangkat Daerah	Terpenuhinya Administrasi Kepegawaian Perangkat Daerah di Kecamatan Merigi Sakti																		Kuranggya Anggaran APBD Kecamatan sehinggga membuat adanya beberapa kegiatan anggaranya berkurang	perlu penambahan anggaran untuk Dokumen Perencanaan	meningkaya akutanbilitas penyelenggaraan pemerintahan	Kecamatan Merigi Sakti
1.1.1.3.2	Sub Kegiatan : Bimbingan Teknis Implementasi Peraturan Perundang - Undangan	Jumlah Orang yang mengikuti Bimbingan Teknis Implementasi Peraturan Perundang Undangan	0	Orang		#DIV/0!	100	%	100	%			#DIV/0!	100	%	-	-	%	Konsistensi perencanaan, penganggaran dan pelaksanaan	Kuranggya Anggaran APBD Kecamatan sehinggga membuat adanya beberapa kegiatan anggaranya berkurang	perlu penambahan anggaran untuk Dokumen Perencanaan	meningkaya akutanbilitas penyelenggaraan pemerintahan	Kecamatan Merigi Sakti

1.1.1.3.2	Sub Kegiatan : Pengadaan Pakaiian Dinas beserta atribut kelengkapannya	Jumlah stel yang mendapatkan pakaian dinas	16	0RANG	19.200.000									-	%	-	-	%	Konsistensi perencanaan, penganggaran dan pelaksanaan	Kuranggya Anggaran APBD Kecamatan sehinggga membuat adanya beberapa kegiatan anggaranya berkurang	perlu penambahan anggaran untuk Dokumen Perencanaan	meningkaya akutanbilitas penyelenggaraan pemerintahan	Kecamatan Merigi Sakti
1.1.1.4	Kegiatan : Administrasi Umum Perangkat Daerah	Terpenuhinya Administrasi Umum Perangkat Daerah di Kecamatan Merigi Sakti																	Konsistensi perencanaan, penganggaran dan pelaksanaan	Kuranggya Anggaran APBD Kecamatan sehinggga membuat adanya beberapa kegiatan anggaranya berkurang	perlu penambahan anggaran untuk Dokumen Perencanaan	meningkaya akutanbilitas penyelenggaraan pemerintahan	Kecamatan Merigi Sakti
1.1.1.4.1	Sub Kegiatan :Penyediaan Komponen Instalasi Listrik/Penerangan Bangunan Kantor	Tersediannya Peralatan Penerangan	1	Laporan		100	100	%	100	%				100	%	-	-	%	Konsistensi perencanaan, penganggaran dan pelaksanaan	Kuranggya Anggaran APBD Kecamatan sehinggga membuat adanya beberapa kegiatan anggaranya berkurang	perlu penambahan anggaran untuk Dokumen Perencanaan	meningkaya akutanbilitas penyelenggaraan pemerintahan	Kecamatan Merigi Sakti
	Sub Kegiatan : Penyediaan perlatan dan perlengkapan kantor	Tersedianya peralatan dan perlengkapan kantor	2	Unit	22.500.000		100																
1.1.1.4.3	Sub Kegiatan : Penyediaan Bahan Logistik Kantor	Jumlah Paket Barang Logistik	2	Paket	18.860.000	100	100	%		%			0%	-	%	-	-	%	Konsistensi perencanaan, penganggaran dan pelaksanaan	Kuranggya Anggaran APBD Kecamatan sehinggga membuat adanya beberapa kegiatan anggaranya berkurang	perlu penambahan anggaran untuk Dokumen Perencanaan	meningkaya akutanbilitas penyelenggaraan pemerintahan	Kecamatan Merigi Sakti
1.1.1.4.4	Sub Kegiatan : Penyediaan Barang Cetakan dan Penggandaan	Jumlah Paket barang Cetakan dan Penggandaan	2	Paket	16.673.000	100	100	%		%				-	%	-	-	%	Konsistensi perencanaan, penganggaran dan pelaksanaan	Kuranggya Anggaran APBD Kecamatan sehinggga membuat adanya beberapa kegiatan anggaranya berkurang	perlu penambahan anggaran untuk Dokumen Perencanaan	meningkaya akutanbilitas penyelenggaraan pemerintahan	Kecamatan Merigi Sakti
1.1.1.4.5	Sub Kegiatan : Penyediaan Bahan Bacaan dan Peraturan Perundang Undangan	Jumlah Surat Kabar yang Tersedia	12	BULAN	2.400.000	100	100	%		%				-	%	-	-	%	Konsistensi perencanaan, penganggaran dan pelaksanaan	Kuranggya Anggaran APBD Kecamatan sehinggga membuat adanya beberapa kegiatan anggaranya berkurang	perlu penambahan anggaran untuk Dokumen Perencanaan	meningkaya akutanbilitas penyelenggaraan pemerintahan	Kecamatan Merigi Sakti
1.1.1.4.6	Sub Kegiatan : Fasilitas Kunjungan Tamu	Jumlah Laporan Fasilitasi Kunjungan Tamu	10	Laporan	39.751.500	100		%		%			0%	-	%	-	-	%	Konsistensi perencanaan, penganggaran dan pelaksanaan	Kuranggya Anggaran APBD Kecamatan sehinggga membuat adanya beberapa kegiatan anggaranya berkurang	perlu penambahan anggaran untuk Dokumen Perencanaan	meningkaya akutanbilitas penyelenggaraan pemerintahan	Kecamatan Merigi Sakti
1.1.1.4.7	Sub Kegiatan: Penyelenggaraan Rapat Koordinasi dan Konsultasi SKPD	Jumlah Laporan Penyelenggaraan Rapat Koordinasi dan Konsultasi SKPD	20	Laporan	29.500.000	100		%		%				-	%	-	-	%	Konsistensi perencanaan, penganggaran dan pelaksanaan	Kuranggya Anggaran APBD Kecamatan sehinggga membuat adanya beberapa kegiatan anggaranya berkurang	perlu penambahan anggaran untuk Dokumen Perencanaan	meningkaya akutanbilitas penyelenggaraan pemerintahan	Kecamatan Merigi Sakti

1.1.1.5	Kegiatan Penyediaan Jasa penunjang Urusan pemerintahan Daerah	Tersediannya Jasa Penunjang Urusan Kantor																	Konsistensi perencanaan, penganggaran dan pelaksanaan	Kuranggya Anggaran APBD Kecamatan sehinggga membuat adanya beberapa kegiatan anggaranya berkurang	perlu penambahan anggaran untuk Dokumen Perencanaan	meningkaya akutanbilitas penyelenggaraan pemerintahan	Kecamatan Merigi Sakti
1.1.1.5.1	Sub Kegiatan : Penyediaan Jasa Surat Menyurat	Jumlah Laporan Jasa Surat Menyurat	1	Laporan	3.240.000	100		%		%			0%	-	%	-	-	%	Konsistensi perencanaan, penganggaran dan pelaksanaan	Kuranggya Anggaran APBD Kecamatan sehinggga membuat adanya beberapa kegiatan anggaranya berkurang	perlu penambahan anggaran untuk Dokumen Perencanaan	meningkaya akutanbilitas penyelenggaraan pemerintahan	Kecamatan Merigi Sakti
1.1.1.5.2	Sub Kegiatan : Penyediaan Jasa Komunikasi, Sumber Daya Air dan Listrik	Jumlah Laporan Penyediaan Jasa komunikasi, sumber daya air listrik	1	Laporan	20.400.000	100		%		%			0%	-	%	-	-	%	Konsistensi perencanaan, penganggaran dan pelaksanaan	Kuranggya Anggaran APBD Kecamatan sehinggga membuat adanya beberapa kegiatan anggaranya berkurang	perlu penambahan anggaran untuk Dokumen Perencanaan	meningkaya akutanbilitas penyelenggaraan pemerintahan	Kecamatan Merigi Sakti
1.1.1.5.4	Sub Kegiatan : Penyediaan Jasa Pelayanan Umum Kantor	Jumlah Orang penyediaan Jasa Pelayanan Umum Kantor	1	Orang	93.510.000	100		%	14,8	%	13.780.000	15	0%	15	%	13.780.000,00	14,80	%	Konsistensi perencanaan, penganggaran dan pelaksanaan	Kuranggya Anggaran APBD Kecamatan sehinggga membuat adanya beberapa kegiatan anggaranya berkurang	perlu penambahan anggaran untuk Dokumen Perencanaan	meningkaya akutanbilitas penyelenggaraan pemerintahan	Kecamatan Merigi Sakti
1.1.1.6	Kegiatan :Pemeliharaan Barang Milik Daerah Penunjang Urusan Pemerintahan Daerah	Terpenuhinya Pemeliharaan Barang Milik Daerah Penunjang Urusan Pemerintahan di Kecamatan Merigi Sakti																	Konsistensi perencanaan, penganggaran dan pelaksanaan	Kuranggya Anggaran APBD Kecamatan sehinggga membuat adanya beberapa kegiatan anggaranya berkurang	perlu penambahan anggaran untuk Dokumen Perencanaan	meningkaya akutanbilitas penyelenggaraan pemerintahan	Kecamatan Merigi Sakti
1.1.1.6.1	Sub Kegiatan :Penyediaan Jasa Pemeliharaan, pajak dan Perizinan Kendaraan Dinas Operasional atau lapangan	Jumlah Kendaraan Perorangan Dinas atau Kendaraan Dinas Jabatan yang Dipelihara dan dibayarkan Pajaknya	3	Unit	45.111.000	100		%		%			0%	-	%	-	-	%	Konsistensi perencanaan, penganggaran dan pelaksanaan	Kuranggya Anggaran APBD Kecamatan sehinggga membuat adanya beberapa kegiatan anggaranya berkurang	perlu penambahan anggaran untuk Dokumen Perencanaan	meningkaya akutanbilitas penyelenggaraan pemerintahan	Kecamatan Merigi Sakti
	Sub Kegiatan:Pemeliharaan peralatan dan mesin lainnya	Jumlah peralatan dan mesin yang dipelihara				#DIV/0!																	
2	Tujuan : Meningkatnya Kinerja Pelayanan Publik	Indeks Kepuasan Masyarakat atas Pelayanan Publik						%		%			%		%			%	Konsistensi perencanaan, penganggaran dan pelaksanaan	Kuranggya Anggaran APBD Kecamatan sehinggga membuat adanya beberapa kegiatan anggaranya berkurang	perlu penambahan anggaran untuk Dokumen Perencanaan	meningkaya akutanbilitas penyelenggaraan pemerintahan	Kecamatan Merigi Sakti
2,1	Sasaran : Meningkatnya Kinerja Pelayanan Publik	Indeks Kepuasan Masyarakat atas Pelayanan Publik						%		%			%	0	%			%	Konsistensi perencanaan, penganggaran dan pelaksanaan	Kuranggya Anggaran APBD Kecamatan sehinggga membuat adanya beberapa kegiatan anggaranya berkurang	perlu penambahan anggaran untuk Dokumen Perencanaan	meningkaya akutanbilitas penyelenggaraan pemerintahan	Kecamatan Merigi Sakti

2.1.1.	PROGRAM PENYELENGGARAAN URUSAN PEMERINTAHAN UMUM	TERLAKSANANYA PENYELENGGARAAN URUSAN PEMERINTAHAN UMUM																	Konsistensi perencanaan, penganggaran dan pelaksanaan	Kuranggya Anggaran APBD Kecamatan sehinggga membuat adanya beberapa kegiatan anggaranya berkurang	perlu penambahan anggaran untuk Dokumen Perencanaan	meningkaya akutanbilitas penyelenggaraan pemerintahan	Kecamatan Merigi Sakti
2.1.1.1	Kegiatan :Penyelenggaraan Urusan Pemerintahan Umum Sesuai Penugasan Kepala Daerah	Terlaksananya Kegiatan Persatuan Dan Kesatuan Bangsa																	Konsistensi perencanaan, penganggaran dan pelaksanaan	Kuranggya Anggaran APBD Kecamatan sehinggga membuat adanya beberapa kegiatan anggaranya berkurang	perlu penambahan anggaran untuk Dokumen Perencanaan	meningkaya akutanbilitas penyelenggaraan pemerintahan	Kecamatan Merigi Sakti
	Sub kegiatan: Pembinaan Persatuan dan Kesatuan Bangsa	Jumlah Orang yang Melaksanakan Kegiatan HUT Benteng	5	orang	9.800.000	100																	
2.1.3	PROGRAM PEMBINAAN DAN PENGAWASAN PEMERINTAHAN DESA	Terlaksannya Pembinaan dan Pengawasan Pemerintahan desa Di Kecamatan Merigi Sakti																	Konsistensi perencanaan, penganggaran dan pelaksanaan	Kuranggya Anggaran APBD Kecamatan sehinggga membuat adanya beberapa kegiatan anggaranya berkurang	perlu penambahan anggaran untuk menyesuaian kebutuhan	meningkaya akutanbilitas penyelenggaraan pemerintahan	Kecamatan Merigi Sakti
2.1.3.1	Kegiatan : Fasilitasi, Rekomendasi dan Koordinasi Pembinaan dan Pengawasan Pemerintahan Desa	terlaksananya Fasilitasi, Rekomendasi dan Koordinasi Pembinaan dan Pengawasan Pemerintahan Desa																					Kecamatan Merigi Sakti
2.1.3.1.1	Sub Kegiatan : Fasilitasi Pengelolaan Keuangan Desa Pendayagunaan Aset Desa	terlaksanaan Pembinaan APB Desa dan Pemantauan Pengelolaan Keuangan Desa	15	Dokumen	3.193.000	100		%		%				-	%	-	-	%	Konsistensi perencanaan, penganggaran dan pelaksanaan	Kuranggya Anggaran APBD Kecamatan sehinggga membuat adanya beberapa kegiatan anggaranya berkurang	perlu penambahan anggaran untuk menyesuaian kebutuhan	meningkaya akutanbilitas penyelenggaraan pemerintahan	Kecamatan Merigi Sakti
Rata-rata capaian kinerja (%)									91		13.780.000,00	15	#DIV/0!	815	-	13.780.000	15	-					Kecamatan Merigi Sakti
Predikat kinerja																							

KECAMATAN BANG HAJI

Kode	Tujuan/Sasaran/ Program/ Kegiatan/Sub Kegiatan	Indikator Kinerja Tujuan, Sasaran, Program (*outcome*)/ Kegiatan (*output*)/Sub Kegiatan (Sub output)	Target Kinerja dan Anggaran Renja Tahun 2025			Bobot Kinerja	Kinerja dan Realiasasi Anggaran Setiap Triwulan							Capaian Kinerja dan Realiasasi Anggaran Triwulan Is.d IV Renja Perangkat Daerah Tahun 2025					Faktor pendorong keberhasilan kinerja	Faktor penghambat pencapaian kinerja	Tindak lanjut yang diperlukan dalam triwulan berikutnya	Mendukung sasaran RKPD Tahun 2023	Perangkat Daerah
			Kinerja		Pagu Indikatif (Rp.)	(%)	Triwulan I																
			Target	Satuan			Target Kinerja	Satuan (%)	Realisasi Kinerja	Satuan (%)	Pagu Indikatif (Rp.)	Realisasi Anggaran	Satuan (%)	Capaian Kinerja	Satuan (%)	Pagu Indikatif (Rp.)	Realisasi Anggaran	Satuan (%)					
(1)	(2)	(3)	(4)	(5)	(6)	(7) = (4)/(4)*100	(8)	(9)	(10)	(11)	(12)	(13)	(14)	(36)=(10)+(17)+(24)+(31)	(37)	(38) = (12)+(19)+(26)+(33)	(39) =(13)+(20)+(27)+(34)	(40)	(41)	(42)	(43)	(44)	(45)
1	Tujuan : Meningkatnya Tatakelola Kinerja OPD	Nilai Evaluasi SAKIP													%			%	Konsistensi perencanaan, pengannggaran dan pelaksanaan	Dikarnakan Proses Realisassi pada tahun 2025 Terjadi Perubahan Sistem Ke SIPD RI ,Sehingga Memperlambat Proses Realisasi Target Kinerja TW I 2025	Perlu Lebih Memahami Sistem SIPD RI Untuk Realisasi ,Agar Dapat memenuhi target kinerja untuk TW 2025	meningkatnya akutanbilitas penyelenggaraan Tata Kelola dan Pelayanan Pablik pemerintahan	Kecamatan Bang Haji

1,1	Sasaran : Terpenuhinnya Tata Kelola Kinerja dan Keuangan, Perencanaan dan Evaluasi serta Administrasi Perlengkapan dan Peralatan Kantor di Kecamatan Bang Haji	Nilai perencanaan kinerja												0	%			%	Konsistensi perencanaan, pengannggaran dan pelaksanaan	Dikarnakan Proses Realisassi pada tahun 2025 Terjadi Perubahan Sistem Ke SIPD RI ,Sehingga Memperlambat Proses Realisasi Target Kinerja TW I 2025	Perlu Lebih Memahami Sistem SIPD RI Untuk Realisasi ,Agar Dapat memenuhi target kinerja untuk TW 2025	meningkatnya akutanbilitas penyelenggaraan Tata Kelola dan Pelayanan Pablik pemerintahan	Kecamatan Bang Haji
1.1.1	PROGRAM PENUNJANG URUSAN PEMERINTAH DAERAH KABUPATEN/KOTA	Terlaksananya Program Penunjang Urusan Pemerintahan Di Kecamatan Bang Haji												0	%			%	Konsistensi perencanaan, pengannggaran dan pelaksanaan	Dikarnakan Proses Realisassi pada tahun 2025 Terjadi Perubahan Sistem Ke SIPD RI ,Sehingga Memperlambat Proses Realisasi Target Kinerja TW I 2025	Perlu Lebih Memahami Sistem SIPD RI Untuk Realisasi ,Agar Dapat memenuhi target kinerja untuk TW 2025	meningkatnya akutanbilitas penyelenggaraan Tata Kelola dan Pelayanan Pablik pemerintahan	Kecamatan Bang Haji
1.1.1.1	Kegiatan :Perencanaan, Penganggaran dan Evaluasi Perangkat Daerah	Jumlah dokumen Perencanaan, Pengganggaran dan Evaluasi Perangkat Daerah												0	%			%	Konsistensi perencanaan, pengannggaran dan pelaksanaan	Dikarnakan Proses Realisassi pada tahun 2025 Terjadi Perubahan Sistem Ke SIPD RI ,Sehingga Memperlambat Proses Realisasi Target Kinerja TW I 2025	Perlu Lebih Memahami Sistem SIPD RI Untuk Realisasi ,Agar Dapat memenuhi target kinerja untuk TW 2025	meningkatnya akutanbilitas penyelenggaraan Tata Kelola dan Pelayanan Pablik pemerintahan	Kecamatan Bang Haji
1.1.1.1.1	Sub Kegiatan : Penyusunan Dokumen Perencanaan Perangkat Daerah	Jumlah Dokumen Perencanaan Perangkat Daerah	1	Dokumen	4.350.000,00	100	22	%	19,83	%	862.500,00	19,83	%	20	%	862.500,00	19,83	%	Konsistensi perencanaan, pengannggaran dan pelaksanaan	Dikarnakan Proses Realisassi pada tahun 2025 Terjadi Perubahan Sistem Ke SIPD RI ,Sehingga Memperlambat Proses Realisasi Target Kinerja TW I 2025	Perlu Lebih Memahami Sistem SIPD RI Untuk Realisasi ,Agar Dapat memenuhi target kinerja untuk TW 2025	meningkatnya akutanbilitas penyelenggaraan Tata Kelola dan Pelayanan Pablik pemerintahan	Kecamatan Bang Haji
1.1.1.4	Kegiatan : Administrasi Umum Perangkat Daerah	Terpenuhinya Administrasi Umum Perangkat Daerah di Kecamatan Bang Haji				-																	
1.1.1.4.1	Sub Kegiatan : Penyediaan Komponen Instalasi Listrik/Penerangan Bangunan Kantor	TersedianyanKomponen Instalasi Listrik			1.000.000	100	50	%	50,00	%	500.000,00	50,00	%	50		500.000,00	50,00						

1.1.1.4.3	Sub Kegiatan : Penyediaan Bahan Logistik Kantor	Jumlah Paket Barang Logistik	2	Paket	13.000.000	100	13	%	5,77	%	750.000,00	5,77	%	6		750.000,00	5,77						
1.1.1.4.4	Sub Kegiatan : Penyediaan Barang Cetakan dan Penggandaan	Jumlah Paket barang Cetakan dan Penggandaan	2	Paket	2.985.000	100	30	%	30,10	%	898.500,00	30,10	%	30	%	898.500,00	30,10	%	Konsistensi perencanaan, penganggaran dan pelaksanaan	Dikarnakan Proses Realisassi pada tahun 2025 Terjadi Perubahan Sistem Ke SIPD RI ,Sehingga Memperlambat Proses Realisasi Target Kinerja TW I 2025	Perlu Lebih Memahami Sistem SIPD RI Untuk Realisasi ,Agar Dapat memenuhi target kinerja untuk TW 2025	meningkatnya akutanbilitas penyelenggaraan Tata Kelola dan Pelayanan Pablik pemerintahan	Kecamatan Bang Haji
1.1.1.4.5	Sub Kegiatan : Penyediaan Bahan Bacaan dan Peraturan Perundang Undangan	Jumlah Dokumen Bahan Bacaan dan Peraturan Perundang-Undangan	1	Dokumen	2.400.000	100	25	%	16,67	%	400.000,00	16,67	%	17	%	400.000,00	16,67	%	Konsistensi perencanaan, penganggaran dan pelaksanaan	Dikarnakan Proses Realisassi pada tahun 2025 Terjadi Perubahan Sistem Ke SIPD RI ,Sehingga Memperlambat Proses Realisasi Target Kinerja TW I 2025	Perlu Lebih Memahami Sistem SIPD RI Untuk Realisasi ,Agar Dapat memenuhi target kinerja untuk TW 2025	meningkatnya akutanbilitas penyelenggaraan Tata Kelola dan Pelayanan Pablik pemerintahan	Kecamatan Bang Haji
1.1.1.4.6	Sub Kegiatan : Fasilitas Kunjungan Tamu	Jumlah Laporan Fasilitasi Kunjungan Tamu	1	Laporan	14.000.000	100	-	%	-	%	-	-	%	-	%	-	-	%	Konsistensi perencanaan, penganggaran dan pelaksanaan	Dikarnakan Proses Realisassi pada tahun 2025 Terjadi Perubahan Sistem Ke SIPD RI ,Sehingga Memperlambat Proses Realisasi Target Kinerja TW I 2025	Perlu Lebih Memahami Sistem SIPD RI Untuk Realisasi ,Agar Dapat memenuhi target kinerja untuk TW 2025	meningkatnya akutanbilitas penyelenggaraan Tata Kelola dan Pelayanan Pablik pemerintahan	Kecamatan Bang Haji
1.1.1.4.7	Sub Kegiatan: Penyelenggaraan Rapat Koordinasi dan Konsultasi SKPD	Jumlah Laporan Penyelenggaraan Rapat Koordinasi dan Konsultasi SKPD	73	Laporan	15.000.000	100	-	%	-	%	-	-	%	-	%	-	-	%	Konsistensi perencanaan, penganggaran dan pelaksanaan	Dikarnakan Proses Realisassi pada tahun 2025 Terjadi Perubahan Sistem Ke SIPD RI ,Sehingga Memperlambat Proses Realisasi Target Kinerja TW I 2025	Perlu Lebih Memahami Sistem SIPD RI Untuk Realisasi ,Agar Dapat memenuhi target kinerja untuk TW 2025	meningkatnya akutanbilitas penyelenggaraan Tata Kelola dan Pelayanan Pablik pemerintahan	Kecamatan Bang Haji
1.1.1.5	Kegiatan Penyediaan Jasa penunjang Urusan pemerintahan Daerah	Tersediannya Jasa Penunjang Urusan Kantor					0							-	%	-	-						

1.1.1.5.1	Sub Kegiatan : Penyediaan Jasa Surat Menyurat	Jumlah Laporan Jasa Surat Menyurat	1	Laporan	500.000	100	50	%	50,00	%	250.000,00	50,00	%	50	%	250.000,00	50,00	%	Konsistensi perencanaan, penganggaran dan pelaksanaan	Dikarnakan Proses Realisassi pada tahun 2025 Terjadi Perubahan Sistem Ke SIPD RI ,Sehingga Memperlambat Proses Realisasi Target Kinerja TW I 2025	Perlu Lebih Memahami Sistem SIPD RI Untuk Realisasi ,Agar Dapat memenuhi target kinerja untuk TW 2025	meningkatnya akutanbilitas penyelenggaraan Tata Kelola dan Pelayanan Pablik pemerintahan	Kecamatan Bang Haji
1.1.1.5.2	Sub Kegiatan : Penyediaan Jasa Komunikasi, Sumber Daya Air dan Listrik	Jumlah Laporan Jasa Komunikasi Sumber Daya Air dan Listrik	1	Laporan	3.000.000	100	-	%	-	%	-	-	%	-	%	-	-	%	Konsistensi perencanaan, penganggaran dan pelaksanaan	Dikarnakan Proses Realisassi pada tahun 2025 Terjadi Perubahan Sistem Ke SIPD RI ,Sehingga Memperlambat Proses Realisasi Target Kinerja TW I 2025	Perlu Lebih Memahami Sistem SIPD RI Untuk Realisasi ,Agar Dapat memenuhi target kinerja untuk TW 2025	meningkatnya akutanbilitas penyelenggaraan Tata Kelola dan Pelayanan Pablik pemerintahan	Kecamatan Bang Haji
1.1.1.5.4	Sub Kegiatan : Penyediaan Jasa Pelayanan Umum Kantor	Jumlah Orang penyediaan Jasa Pelayanan Umum Kantor	12	Orang	111.520.000	100	0	%	-	%	-	-	%	-	%	-	-	%	Konsistensi perencanaan, penganggaran dan pelaksanaan	Dikarnakan Proses Realisassi pada tahun 2025 Terjadi Perubahan Sistem Ke SIPD RI ,Sehingga Memperlambat Proses Realisasi Target Kinerja TW I 2025	Perlu Lebih Memahami Sistem SIPD RI Untuk Realisasi ,Agar Dapat memenuhi target kinerja untuk TW 2025	meningkatnya akutanbilitas penyelenggaraan Tata Kelola dan Pelayanan Pablik pemerintahan	Kecamatan Bang Haji
1.1.1.6	Kegiatan :Pemeliharaan Barang Milik Daerah Penunjang Urusan Pemerintahan Daerah	Terpenuhinya Pemeliharaan Barang Milik Daerah Penunjang Urusan Pemerintahan di Kecamatan Bang Haji				-								-	%	-	-						
1.1.1.6.1	Sub Kegiatan :Penyediaan Jasa Pemeliharaan, Biaya Pemeliharaan dan Pajak Kendaraan Perorangan Dinas atau Kendaraan Dinas Jabatan	Jumlah Kendaraan Perorangan Dinas atau Kendaraan Dinas Jabatan yang Dipelihara dan dibayarkan Pajaknya	2	Unit	34.068.000	100	8	%	6,24	%	2.125.000	6,24	%	6	%	2.125.000,00	6,24	%	Konsistensi perencanaan, penganggaran dan pelaksanaan	Dikarnakan Proses Realisassi pada tahun 2025 Terjadi Perubahan Sistem Ke SIPD RI ,Sehingga Memperlambat Proses Realisasi Target Kinerja TW I 2025	Perlu Lebih Memahami Sistem SIPD RI Untuk Realisasi ,Agar Dapat memenuhi target kinerja untuk TW 2025	meningkatnya akutanbilitas penyelenggaraan Tata Kelola dan Pelayanan Pablik pemerintahan	Kecamatan Bang Haji
2	Tujuan : Meningkatnya Kinerja Pelayanan Publik	Indeks Kepuasan Masyarakat atas Pelayanan Publik				-		%		%			%	-	%	-	-	%	Konsistensi perencanaan, penganggaran dan pelaksanaan	Dikarnakan Proses Realisassi pada tahun 2025 Terjadi Perubahan Sistem Ke SIPD RI ,Sehingga Memperlambat Proses Realisasi Target Kinerja TW I 2025	Perlu Lebih Memahami Sistem SIPD RI Untuk Realisasi ,Agar Dapat memenuhi target kinerja untuk TW 2025	meningkatnya akutanbilitas penyelenggaraan Tata Kelola dan Pelayanan Pablik pemerintahan	Kecamatan Bang Haji

2,1	Sasaran : Meningkatnya Kinerja Pelayanan Publik	Indeks Kepuasan Masyarakat atas Pelayanan Publik				-		%		%			%	-	%	-	-	%	Konsistensi perencanaan, penganggaran dan pelaksanaan	Dikarnakan Proses Realisassi pada tahun 2025 Terjadi Perubahan Sistem Ke SIPD RI ,Sehingga Memperlambat Proses Realisasi Target Kinerja TW I 2025	Perlu Lebih Memahami Sistem SIPD RI Untuk Realisasi ,Agar Dapat memenuhi target kinerja untuk TW 2025	meningkatnya akutanbilitas penyelenggaraan Tata Kelola dan Pelayanan Pablik pemerintahan	Kecamatan Bang Haji
2.1.2	PROGRAM PEMBERDAYAAN MASYARAKAT DESA DAN KELURAHAN	Terlaksannya Program Pemberdayaan desa Se Kecamatan Bang Haji dalam Bentuk Koordinasi				-								-	%	-	-						
2.1.2.1	Kegiatan : Koordinasi Kegiatan Pemberdayaan Desa	Terlaksanannya Kegiatan Musrenbang Kecamatan Bang Haji				-								-	%	-	-						
2.1.2.1.1	Sub Kegiatan : Peningkatan Efektifitas Kegiatan Pemberdayaan Masyarakat di Wilayah Kecamatan	Terlaksananya Peningkatan Partisipasi Masyarakat dalam Forum Musyawarah Perencanaan Pembangunan Desa	12	Dokumen	8.500.000	100	100	%	100,00	%	8.500.000,00	100,00	%	100	%	8.500.000,00	100,00	%	Konsistensi perencanaan, penganggaran dan pelaksanaan	Dikarnakan Proses Realisassi pada tahun 2025 Terjadi Perubahan Sistem Ke SIPD RI ,Sehingga Memperlambat Proses Realisasi Target Kinerja TW I 2025	Perlu Lebih Memahami Sistem SIPD RI Untuk Realisasi ,Agar Dapat memenuhi target kinerja untuk TW 2025	meningkatnya akutanbilitas penyelenggaraan Tata Kelola dan Pelayanan Pablik pemerintahan	Kecamatan Bang Haji
2.1.3	PROGRAM PEMBINAAN DAN PENGAWASAN PEMERINTAHAN DESA	Terlaksannya Pembinaan dan Pengawasan Pemerintahan desa Di Kecamatan Bang Haji				-								-	%	-	-		Konsistensi perencanaan, penganggaran dan pelaksanaan	Dikarnakan Proses Realisassi pada tahun 2025 Terjadi Perubahan Sistem Ke SIPD RI ,Sehingga Memperlambat Proses Realisasi Target Kinerja TW I 2025	Perlu Lebih Memahami Sistem SIPD RI Untuk Realisasi ,Agar Dapat memenuhi target kinerja untuk TW 2025	meningkatnya akutanbilitas penyelenggaraan Tata Kelola dan Pelayanan Pablik pemerintahan	Kecamatan Bang Haji
2.1.3.1	Kegiatan : Fasilitasi, Rekomendasi dan Koordinasi Pembinaan dan Pengawasan Pemerintahan Desa	terlaksananya Fasilitasi, Rekomendasi dan Koordinasi Pembinaan dan Pengawasan Pemerintahan Desa				-								-	%	-	-						

2.1.3.1.1	Sub Kegiatan : Fasilitasi Pengelolaan Keuangan Desa Pendayagunaan Aset Desa	terlaksanaan Pembinaan APB Desa dan Pemantauan Pengelolaan Keuangan Desa	12	Dokumen	1.000.000	100	-	%	-	%	-	-	%	-	%	-	-	%	Konsistensi perencanaan, penganggaran dan pelaksanaan	Dikarnakan Proses Realisassi pada tahun 2025 Terjadi Perubahan Sistem Ke SIPD RI ,Sehingga Memperlambat Proses Realisasi Target Kinerja TW I 2025	Perlu Lebih Memahami Sistem SIPD RI Untuk Realisasi ,Agar Dapat memenuhi target kinerja untuk TW 2025	meningkatnya akutanbilitas penyelenggaraan Tata Kelola dan Pelayanan Pablik pemerintahan	Kecamatan Bang Haji
Rata-rata capaian kinerja (%)									21		14.286.000,00	21	-	21	%	14.286.000,00	21,43	-					

KECAMATAN SEMIDANG LAGAN

Kode	Tujuan/Sasaran/ Program/ Kegiatan/Sub Kegiatan	Indikator Kinerja Tujuan, Sasaran, Program (*outcome*)/ Kegiatan (*output*)/Sub Kegiatan (Sub output)	Target Kinerja dan Anggaran Renja Tahun 2025			Bobot Kinerja	Kinerja dan Realiasasi Anggaran Setiap Triwulan							Capaian Kinerja dan Realiasasi Anggaran Triwulan Is.d IV Renja Perangkat Daerah Tahun 2025					Faktor pendorong keberhasilan kinerja	Faktor penghambat pencapaian kinerja	Tindak lanjut yang diperlukan dalam triwulan berikutnya	Mendukung sasaran RKPD Tahun 2025	Perangkat Daerah
			Kinerja		Pagu Indikatif (Rp.)	(%)	Triwulan I																
			Target	Satuan			Target Kinerja	Satuan (%)	Realisasi Kinerja	Satuan (%)	Pagu Indikatif (Rp.)	Realisasi Anggaran	Satuan (%)	Capaian Kinerja	Satuan (%)	Pagu Indikatif (Rp.)	Realisasi Anggaran	Satuan (%)					
(1)	(2)	(3)	(4)	(5)	(6)	(7) = (4)/(4)*100	(8)	(9)	(10)	(11)	(12)	(13)	(14)	(36)=(10)+(17)+(24)+(31)	(37)	(38) = (12)+(19)+(26)+(33)	(39) =(13)+(20)+(27)+(34)	(40)	(41)	(42)	(43)	(44)	(45)
1	Tujuan : Meningkatnya Tatakelola Kinerja OPD	Nilai Evaluasi SAKIP						%		%			%		%			%	Konsistensi perencanaan, pengannggaran dan pelaksanaan	Realisasi anggaran menggunakan Proses Ekatalog dengan Versi 6 dan pencairan anggaran belum banyak terealisasi karena anggaran tidak tersedia	Perlu lebih memahami sistem penggunaan ekatalog versi 6 dan tindak lanjut dalam realisasi anggaran	Meningkatnya Akuntabilitas Penyelenggaraan Tata Kelola Kinerja OPD dan Peningkatan Pelayanan Publik dengan pelaksanaan di Kecamatan Semidang Lagan	Kecamatan Semidang Lagan
1,1	Sasaran : Terpenuhinnya Tata Kelola Kinerja dan Keuangan, Perencanaan dan Evaluasi serta Administrasi Perlengkapan dan Peralatan Kantor di Kecamatan Semidang Lagan	Nilai perencanaan kinerja						%		%			%	0	%			%	Konsistensi perencanaan, pengannggaran dan pelaksanaan	Realisasi anggaran menggunakan Proses Ekatalog dengan Versi 6 dan pencairan anggaran belum banyak terealisasi karena anggaran tidak tersedia	Perlu lebih memahami sistem penggunaan ekatalog versi 6 dan tindak lanjut dalam realisasi anggaran	Meningkatnya Akuntabilitas Penyelenggaraan Tata Kelola Kinerja OPD dan Peningkatan Pelayanan Publik dengan pelaksanaan di Kecamatan Semidang Lagan	Kecamatan Semidang Lagan
1.1.1	PROGRAM PENUNJANG URUSAN PEMERINTAH DAERAH KABUPATEN/KOTA	Terlaksananya Program Penunjang Urusan Pemerintahan Di Kecamatan Semidang Lagan						%		%			%	0	%			%	Konsistensi perencanaan, pengannggaran dan pelaksanaan	Realisasi anggaran menggunakan Proses Ekatalog dengan Versi 6 dan pencairan anggaran belum banyak terealisasi karena anggaran tidak tersedia	Perlu lebih memahami sistem penggunaan ekatalog versi 6 dan tindak lanjut dalam realisasi anggaran	Meningkatnya Akuntabilitas Penyelenggaraan Tata Kelola Kinerja OPD dan Peningkatan Pelayanan Publik dengan pelaksanaan di Kecamatan Semidang Lagan	Kecamatan Semidang Lagan
1.1.1.3	Kegiatan : Administrasi Kepegawaian Perangkat Daerah	Terpenuhinya Administrasi Kepegawaian Perangkat Daerah di Kecamatan Semidang Lagan																	Konsistensi perencanaan, pengannggaran dan pelaksanaan	Realisasi anggaran menggunakan Proses Ekatalog dengan Versi 6 dan pencairan anggaran belum banyak terealisasi karena anggaran tidak tersedia	Perlu lebih memahami sistem penggunaan ekatalog versi 6 dan tindak lanjut dalam realisasi anggaran	Meningkatnya Akuntabilitas Penyelenggaraan Tata Kelola Kinerja OPD dan Peningkatan Pelayanan Publik dengan pelaksanaan di Kecamatan Semidang Lagan	Kecamatan Semidang Lagan
1.1.1.3.2	Sub Kegiatan : Bimbingan Teknis Implementasi Peraturan Perundang - Undangan	Jumlah Orang yang mengikuti Bimbingan Teknis Implementasi Peraturan Perundang Undangan	4	Orang	18.000.000	100	100	%	-	%	-	-	%	-	%	-	-	%	Konsistensi perencanaan, pengannggaran dan pelaksanaan	Realisasi anggaran menggunakan Proses Ekatalog dengan Versi 6 dan pencairan anggaran belum banyak terealisasi karena anggaran tidak tersedia	Perlu lebih memahami sistem penggunaan ekatalog versi 6 dan tindak lanjut dalam realisasi anggaran	Meningkatnya Akuntabilitas Penyelenggaraan Tata Kelola Kinerja OPD dan Peningkatan Pelayanan Publik dengan pelaksanaan di Kecamatan Semidang Lagan	Kecamatan Semidang Lagan

1.1.1.4	Kegiatan : Administrasi Umum Perangkat Daerah	Terpenuhinya Administrasi Umum Perangkat Daerah di Kecamatan Semidang Lagan																	Konsistensi perencanaan, penganggaran dan pelaksanaan	Realisasi anggaran menggunakan Proses Ekatalog dengan Versi 6 dan pencairan anggaran belum banyak terealisasi karena anggaran tidak tersedia	Perlu lebih memahami sistem penggunaan ekatalog versi 6 dan tindak lanjut dalam realisasi anggaran	Meningkatnya Akuntabilitas Penyelenggaraan Tata Kelola Kinerja OPD dan Peningkatan Pelayanan Publik dengan pelaksanaan di Kecamatan Semidang Lagan	Kecamatan Semidang Lagan
1.1.1.4.2	Sub Kegiatan : Penyediaan komponen Alat Listrik	Jumlah Komponen Alat Listrik tersedia	2	Paket	15.000.000	100	29	%	-	%	-	-	%	-	%	-	-	%	Konsistensi perencanaan, penganggaran dan pelaksanaan	Realisasi anggaran menggunakan Proses Ekatalog dengan Versi 6 dan pencairan anggaran belum banyak terealisasi karena anggaran tidak tersedia	Perlu lebih memahami sistem penggunaan ekatalog versi 6 dan tindak lanjut dalam realisasi anggaran	Meningkatnya Akuntabilitas Penyelenggaraan Tata Kelola Kinerja OPD dan Peningkatan Pelayanan Publik dengan pelaksanaan di Kecamatan Semidang Lagan	Kecamatan Semidang Lagan
1.1.1.4.2	Sub Kegiatan : Penyediaan Bahan Logistik Kantor	Jumlah Paket Barang Logistik	2	Paket	15.000.000	100	29	%	-	%	-	-	%	-	%	-	-	%	Konsistensi perencanaan, penganggaran dan pelaksanaan	Realisasi anggaran menggunakan Proses Ekatalog dengan Versi 6 dan pencairan anggaran belum banyak terealisasi karena anggaran tidak tersedia	Perlu lebih memahami sistem penggunaan ekatalog versi 6 dan tindak lanjut dalam realisasi anggaran	Meningkatnya Akuntabilitas Penyelenggaraan Tata Kelola Kinerja OPD dan Peningkatan Pelayanan Publik dengan pelaksanaan di Kecamatan Semidang Lagan	Kecamatan Semidang Lagan
1.1.1.4.3	Sub Kegiatan : Penyediaan Barang Cetakan dan Penggandaan	Jumlah Paket barang Cetakan dan Penggandaan	2	Paket	3.732.000	100	25	%	12	%	440.000	12	%	12	%	440.000,00	11,79	%	Konsistensi perencanaan, penganggaran dan pelaksanaan	Realisasi anggaran menggunakan Proses Ekatalog dengan Versi 6 dan pencairan anggaran belum banyak terealisasi karena anggaran tidak tersedia	Perlu lebih memahami sistem penggunaan ekatalog versi 6 dan tindak lanjut dalam realisasi anggaran	Meningkatnya Akuntabilitas Penyelenggaraan Tata Kelola Kinerja OPD dan Peningkatan Pelayanan Publik dengan pelaksanaan di Kecamatan Semidang Lagan	Kecamatan Semidang Lagan
1.1.1.4.4	Sub Kegiatan : Penyediaan Bahan Bacaan dan Peraturan Perundang Undangan	Jumlah Dokumen Bahan Bacaan dan Peraturan Perundang-Undangan	1	Dokumen	5.400.000	100	25	%	8	%	450.000	8	%	8	%	450.000,00	15,74	%	Konsistensi perencanaan, penganggaran dan pelaksanaan	Realisasi anggaran menggunakan Proses Ekatalog dengan Versi 6 dan pencairan anggaran belum banyak terealisasi karena anggaran tidak tersedia	Perlu lebih memahami sistem penggunaan ekatalog versi 6 dan tindak lanjut dalam realisasi anggaran	Meningkatnya Akuntabilitas Penyelenggaraan Tata Kelola Kinerja OPD dan Peningkatan Pelayanan Publik dengan pelaksanaan di Kecamatan Semidang Lagan	Kecamatan Semidang Lagan
1.1.1.4.5	Sub Kegiatan : Fasilitas Kunjungan Tamu	Jumlah Laporan Fasilitasi Kunjungan Tamu	11	Laporan	25.004.000	100	25	%	0	%	-	-	%	-	%	-	-	%	Konsistensi perencanaan, penganggaran dan pelaksanaan	Realisasi anggaran menggunakan Proses Ekatalog dengan Versi 6 dan pencairan anggaran belum banyak terealisasi karena anggaran tidak tersedia	Perlu lebih memahami sistem penggunaan ekatalog versi 6 dan tindak lanjut dalam realisasi anggaran	Meningkatnya Akuntabilitas Penyelenggaraan Tata Kelola Kinerja OPD dan Peningkatan Pelayanan Publik dengan pelaksanaan di Kecamatan Semidang Lagan	Kecamatan Semidang Lagan
1.1.1.4.5	Sub Kegiatan : Penyelenggaraan rapat Koordinasi dan konsultasi SKPD	Perjalanan Dinas dalam daerah dan Perjalanan dinas luar daerah	73	Laporan	27.500.000	100	20	%	4	%	1.006.000	4	%	4	%	1.006.000,00	3,66	%	Konsistensi perencanaan, penganggaran dan pelaksanaan	Realisasi anggaran menggunakan Proses Ekatalog dengan Versi 6 dan pencairan anggaran belum banyak terealisasi karena anggaran tidak tersedia	Perlu lebih memahami sistem penggunaan ekatalog versi 6 dan tindak lanjut dalam realisasi anggaran	Meningkatnya Akuntabilitas Penyelenggaraan Tata Kelola Kinerja OPD dan Peningkatan Pelayanan Publik dengan pelaksanaan di Kecamatan Semidang Lagan	Kecamatan Semidang Lagan
1.1.1.5	Kegiatan Penyediaan Jasa penunjang Urusan pemerintahan Daerah	Tersediannya Jasa Penunjang Urusan Kantor																	Konsistensi perencanaan, penganggaran dan pelaksanaan	Realisasi anggaran menggunakan Proses Ekatalog dengan Versi 6 dan pencairan anggaran belum banyak terealisasi karena anggaran tidak tersedia	Perlu lebih memahami sistem penggunaan ekatalog versi 6 dan tindak lanjut dalam realisasi anggaran	Meningkatnya Akuntabilitas Penyelenggaraan Tata Kelola Kinerja OPD dan Peningkatan Pelayanan Publik dengan pelaksanaan di Kecamatan Semidang Lagan	Kecamatan Semidang Lagan

1.1.1.5.1	Sub Kegiatan : Penyediaan Jasa Surat Menyurat	Jumlah Laporan Jasa Surat Menyurat	1	Laporan	1.000.000	100	25	%	0	%	-	-	%	-	%	-	-	%	Konsistensi perencanaan, penganggaran dan pelaksanaan	Realisasi anggaran menggunakan Proses Ekatalog dengan Versi 6 dan pencairan anggaran belum banyak terealisasi karena anggaran tidak tersedia	Perlu lebih memahami sistem penggunaan ekatalog versi 6 dan tindak lanjut dalam realisasi anggaran	Meningkatnya Akuntabilitas Penyelenggaraan Tata Kelola Kinerja OPD dan Peningkatan Pelayanan Publik dengan pelaksanaan di Kecamatan Semidang Lagan	Kecamatan Semidang Lagan
1.1.1.5.2	Sub Kegiatan : Penyediaan Jasa Komunikasi, Sumber Daya Air dan Listrik, WIFI	Jumlah Laporan Penyediaan Jasa Komunikasi, Sumber Daya Air dan Listrik, WIFI	2	Laporan	5.000.000	100	25	%	19	%	940.000	19	%	19	%	940.000,00	18,80	%	Konsistensi perencanaan, penganggaran dan pelaksanaan	Realisasi anggaran menggunakan Proses Ekatalog dengan Versi 6 dan pencairan anggaran belum banyak terealisasi karena anggaran tidak tersedia	Perlu lebih memahami sistem penggunaan ekatalog versi 6 dan tindak lanjut dalam realisasi anggaran	Meningkatnya Akuntabilitas Penyelenggaraan Tata Kelola Kinerja OPD dan Peningkatan Pelayanan Publik dengan pelaksanaan di Kecamatan Semidang Lagan	Kecamatan Semidang Lagan
1.1.1.5.3	Sub Kegiatan : Penyediaan Jasa Pelayanan Umum Kantor	Jumlah Orang penyediaan Jasa Pelayanan Umum Kantor	10	Orang/Bulan	142.760.000	100	25	%	12	%	16.760.000	12	%	12	%	16.760.000,00	12	%	Konsistensi perencanaan, penganggaran dan pelaksanaan	Realisasi anggaran menggunakan Proses Ekatalog dengan Versi 6 dan pencairan anggaran belum banyak terealisasi karena anggaran tidak tersedia	Perlu lebih memahami sistem penggunaan ekatalog versi 6 dan tindak lanjut dalam realisasi anggaran	Meningkatnya Akuntabilitas Penyelenggaraan Tata Kelola Kinerja OPD dan Peningkatan Pelayanan Publik dengan pelaksanaan di Kecamatan Semidang Lagan	Kecamatan Semidang Lagan
1.1.1.6	Kegiatan :Pemeliharaan Barang Milik Daerah Penunjang Urusan Pemerintahan Daerah	Terpenuhinya Pemeliharaan Barang Milik Daerah Penunjang Urusan Pemerintahan di Kecamatan Semidang Lagan																	Konsistensi perencanaan, penganggaran dan pelaksanaan	Realisasi anggaran menggunakan Proses Ekatalog dengan Versi 6 dan pencairan anggaran belum banyak terealisasi karena anggaran tidak tersedia	Perlu lebih memahami sistem penggunaan ekatalog versi 6 dan tindak lanjut dalam realisasi anggaran	Meningkatnya Akuntabilitas Penyelenggaraan Tata Kelola Kinerja OPD dan Peningkatan Pelayanan Publik dengan pelaksanaan di Kecamatan Semidang Lagan	Kecamatan Semidang Lagan
1.1.1.6.1	Sub Kegiatan :Penyediaan Jasa Pemeliharaan, Biaya Pemeliharaan dan Pajak Kendaraan Perorangan Dinas atau Kendaraan Dinas Jabatan	Jumlah Kendaraan Perorangan Dinas atau Kendaraan Dinas Jabatan yang Dipelihara dan dibayarkan Pajaknya	1	Unit	40.600.000	100	32	%	6	%	2.600.000	6	%	-	%	2.600.000,00	6,40	%	Konsistensi perencanaan, penganggaran dan pelaksanaan	Realisasi anggaran menggunakan Proses Ekatalog dengan Versi 6 dan pencairan anggaran belum banyak terealisasi karena anggaran tidak tersedia	Perlu lebih memahami sistem penggunaan ekatalog versi 6 dan tindak lanjut dalam realisasi anggaran	Meningkatnya Akuntabilitas Penyelenggaraan Tata Kelola Kinerja OPD dan Peningkatan Pelayanan Publik dengan pelaksanaan di Kecamatan Semidang Lagan	Kecamatan Semidang Lagan
2	Tujuan : Meningkatnya Kinerja Pelayanan Publik	Indeks Kepuasan Masyarakat atas Pelayanan Publik						%		%			%		%			%	Konsistensi perencanaan, penganggaran dan pelaksanaan	Realisasi anggaran menggunakan Proses Ekatalog dengan Versi 6 dan pencairan anggaran belum banyak terealisasi karena anggaran tidak tersedia	Perlu lebih memahami sistem penggunaan ekatalog versi 6 dan tindak lanjut dalam realisasi anggaran	Meningkatnya Akuntabilitas Penyelenggaraan Tata Kelola Kinerja OPD dan Peningkatan Pelayanan Publik dengan pelaksanaan di Kecamatan Semidang Lagan	Kecamatan Semidang Lagan
2,1	Sasaran : Pemberdayaan Masyarakat Desa dan Kelurahan	Indeks Kepuasan Pemberdayaan Masyarakat Desa dan Kelurahan						%		%			%	0	%			%	Konsistensi perencanaan, penganggaran dan pelaksanaan	Realisasi anggaran menggunakan Proses Ekatalog dengan Versi 6 dan pencairan anggaran belum banyak terealisasi karena anggaran tidak tersedia	Perlu lebih memahami sistem penggunaan ekatalog versi 6 dan tindak lanjut dalam realisasi anggaran	Meningkatnya Akuntabilitas Penyelenggaraan Tata Kelola Kinerja OPD dan Peningkatan Pelayanan Publik dengan pelaksanaan di Kecamatan Semidang Lagan	Kecamatan Semidang Lagan
2.1.1.	PROGRAM PEMBERDAYAAN MASYARAKAT DESA DAN KELURAHAN	Terpenuhinnya Pemberdayaan Masyarakat Desa dan Kelurahan di Kecamatan Semidang Lagan																	Konsistensi perencanaan, penganggaran dan pelaksanaan	Realisasi anggaran menggunakan Proses Ekatalog dengan Versi 6 dan pencairan anggaran belum banyak terealisasi karena anggaran tidak tersedia	Perlu lebih memahami sistem penggunaan ekatalog versi 6 dan tindak lanjut dalam realisasi anggaran	Meningkatnya Akuntabilitas Penyelenggaraan Tata Kelola Kinerja OPD dan Peningkatan Pelayanan Publik dengan pelaksanaan di Kecamatan Semidang Lagan	Kecamatan Semidang Lagan

2.1.1.1	Kegiatan : Peningkatan Partisipasi Masyarakat dalam Forum Musyawarah Perencanaan Pembangunan di Desa	Terlaksanannya Peningkatan Partisipasi Masyarakat dalam Forum Musyawarah Perencanaan Pembangunan di Desa se-Kecamatan Semidang Lagan																	Konsistensi perencanaan, penganggaran dan pelaksanaan	Realisasi anggaran menggunakan Proses Ekatalog dengan Versi 6 dan pencairan anggaran belum banyak terealisasi karena anggaran tidak tersedia	Perlu lebih memahami sistem penggunaan ekatalog versi 6 dan tindak lanjut dalam realisasi anggaran	Meningkatnya Akuntabilitas Penyelenggaraan Tata Kelola Kinerja OPD dan Peningkatan Pelayanan Publik dengan pelaksanaan di Kecamatan Semidang Lagan	Kecamatan Semidang Lagan
2.1.1.1.1	Sub Kegiatan :Peningkatan Partisipasi Masyarakat dalam Forum Musyawarah Perencanaan Pembangunan di Desa	Terlaksananya Musrembang kecamatan	1	Laporan	8.500.000	100	100	%	100	%	8.500.000	100	%	100	%	8.500.000,00	100,00	%	Konsistensi perencanaan, penganggaran dan pelaksanaan	Realisasi anggaran menggunakan Proses Ekatalog dengan Versi 6 dan pencairan anggaran belum banyak terealisasi karena anggaran tidak tersedia	Perlu lebih memahami sistem penggunaan ekatalog versi 6 dan tindak lanjut dalam realisasi anggaran	Meningkatnya Akuntabilitas Penyelenggaraan Tata Kelola Kinerja OPD dan Peningkatan Pelayanan Publik dengan pelaksanaan di Kecamatan Semidang Lagan	Kecamatan Semidang Lagan
2.1.2.2	Kegiatan : Penyelenggaraan Urusan Pemerintahan Umum Sesuai Penugasan Kepala Daerah	Terlaksanannya kegiatan Persatuan dan Kesatuan Bangsa				-													Konsistensi perencanaan, penganggaran dan pelaksanaan	Realisasi anggaran menggunakan Proses Ekatalog dengan Versi 6 dan pencairan anggaran belum banyak terealisasi karena anggaran tidak tersedia	Perlu lebih memahami sistem penggunaan ekatalog versi 6 dan tindak lanjut dalam realisasi anggaran	Meningkatnya Akuntabilitas Penyelenggaraan Tata Kelola Kinerja OPD dan Peningkatan Pelayanan Publik dengan pelaksanaan di Kecamatan Semidang Lagan	Kecamatan Semidang Lagan
2.1.2.1.1	Sub Kegiatan : Pembinaan Persatuan dan Kesatuan Bangsa	Jumlah orang yang melaksanakan kegiatan HUT Bengteng	1	paket	15.000.000	100	-	%	0	%	-	-	%	-	%	-	-	%	Konsistensi perencanaan, penganggaran dan pelaksanaan	Realisasi anggaran menggunakan Proses Ekatalog dengan Versi 6 dan pencairan anggaran belum banyak terealisasi karena anggaran tidak tersedia	Perlu lebih memahami sistem penggunaan ekatalog versi 6 dan tindak lanjut dalam realisasi anggaran	Meningkatnya Akuntabilitas Penyelenggaraan Tata Kelola Kinerja OPD dan Peningkatan Pelayanan Publik dengan pelaksanaan di Kecamatan Semidang Lagan	Kecamatan Semidang Lagan
Rata-rata capaian kinerja (%)									12	%	30.696.000	12	%	10	%	30.696.000	13	%					
Predikat kinerja																							

KECAMATAN TABA PENANJUNG

Kode	Tujuan/Sasaran/ Program/ Kegiatan/Sub Kegiatan	Indikator Kinerja Tujuan, Sasaran, Program (*outcome*)/ Kegiatan (*output*)/Sub Kegiatan (Sub output)	Target Kinerja dan Anggaran Renja Tahun 2025			Bobot Kinerja	Kinerja dan Realiasasi Anggaran Setiap Triwulan							Capaian Kinerja dan Realiasasi Anggaran Triwulan Is.d IV Renja Perangkat Daerah Tahun 2024					Faktor pendorong keberhasilan kinerja	Faktor penghambat pencapaian kinerja	Tindak lanjut yang diperlukan dalam triwulan berikutnya	Mendukung sasaran RKPD Tahun 2022	Perangkat Daerah
			Kinerja				Triwulan I																
			Target	Satuan	Pagu Indikatif (Rp.)	(%)	Target Kinerja	Satuan (%)	Realisasi Kinerja	Satuan (%)	Pagu Indikatif (Rp.)	Realisasi Anggaran	Satuan (%)	Capaian Kinerja	Satuan (%)	Pagu Indikatif (Rp.)	Realisasi Anggaran	Satuan (%)					
(1)	(2)	(3)	(4)	(5)	(6)	(7) = (4)/(4)*100	(8)	(9)	(10)	(11)	(12)	(13)	(14)	(36)=(10)+(17)+(24)+(31)	(37)	(38) = (12)+(19)+(26)+(33)	(39) =(13)+(20)+(27)+(34)	(40)	(41)	(42)	(43)	(44)	(45)
1	Tujuan : Meningkatnya Tatakelola Kinerja OPD	Nilai Evaluasi SAKIP						%		%			%		%			%	Konsistensi perencanaan, penganggaran dan pelaksanaan	Waktu Pelaksanaan	Meningkatnya Capaian Kinerja	Meningkatnya akuntabilitas penyelenggaraan pemerintah	Kecamatan Taba Penanjung
1,1	Sasaran : Terpenuhinnya Tata Kelola Kinerja dan Keuangan, Perencanaan dan Evaluasi serta Administrasi Perlengkapan dan Peralatan Kantor di Kecamatan Talang Empat	Nilai perencanaan kinerja						%		%			%		%			%	Konsistensi perencanaan, penganggaran dan pelaksanaan	Waktu Pelaksanaan	Meningkatnya Capaian Kinerja	Meningkatnya akuntabilitas penyelenggaraan pemerintah	Kecamatan Taba Penanjung
1.1.1	PROGRAM PENUNJANG URUSAN PEMERINTAH DAERAH KABUPATEN/KOTA	Terlaksananya Program Penunjang Urusan Pemerintahan Di Kecamatan Taba Penanjung						%		%			%	0	%			%	Konsistensi perencanaan, penganggaran dan pelaksanaan	Waktu Pelaksanaan	Meningkatnya Capaian Kinerja	Meningkatnya akuntabilitas penyelenggaraan pemerintah	Kecamatan Taba Penanjung

1.1.1.1	Kegiatan :Perencanaan, Penganggaran dan Evaluasi Perangkat Daerah	Jumlah dokumen Perencanaan, Pengganggaran dan Evaluasi Perangkat Daerah						%		%			%	0	%	(36)=(10)+(17)+(24)+(31)		%	Konsistensi perencanaan, pengangggaran dan pelaksanaan	Waktu Pelaksanaan	Meningkatnya Capaian Kinerja	Meningkatnya akuntabilitas penyelenggaraan pemerintah	Kecamatan Taba Penanjung
1.1.1.1.1	Sub Kegiatan :Koordinasi dan Penyusunan Dokumen RKA SKPD	Jumlah Dokumen RKA-SKPD dan Laporan Hasil Koordinasi Penyusunan Dokumen RKA-SKPD	1	Dokumen	1.900.000	100	100	%	0	%	1.900.000	-	%		%	7.600.000,00	-	%	Konsistensi perencanaan, penganggaran dan pelaksanaan	Waktu Pelaksanaan	Meningkatnya Capaian Kinerja	Meningkatnya akuntabilitas penyelenggaraan pemerintah	Kecamatan Taba Penanjung
1.1.1.1.2	Sub Kegiatan :Koordinasi dan Penyusunan Dokumen Perubahan RKA SKPD	Jumlah Dokumen Perubahan RKA-SKPD dan Laporan Hasil Koordinasi Penyusunan Dokumen Perubahan RKA-SKPD	1	Dokumen	1.900.000	100	0	%	0	%	1.900.000	-	%	82	%	7.600.000,00	-	%	Konsistensi perencanaan, penganggaran dan pelaksanaan	Waktu Pelaksanaan	Meningkatnya Capaian Kinerja	Meningkatnya akuntabilitas penyelenggaraan pemerintah	Kecamatan Taba Penanjung
1.1.1.1.3	Sub Kegiatan :Koordinasi dan Penyusunan Dokumen DPA SKPD	Jumlah Dokumen DPA-SKPD dan Laporan Hasil Koordinasi Penyusunan Dokumen DPA-SKPD	1	Dokumen	1.900.000	100	-	%	0	%	1.900.000	-	%	82	%	7.600.000,00	-	%	Konsistensi perencanaan, penganggaran dan pelaksanaan	Waktu Pelaksanaan	Meningkatnya Capaian Kinerja	Meningkatnya akuntabilitas penyelenggaraan pemerintah	Kecamatan Taba Penanjung
1.1.1.1.4	Sub Kegiatan :Koordinasi dan Penyusunan Dokumen Perubahan DPA SKPD	Jumlah Dokumen Perubahan DPA-SKPD dan Laporan Hasil Koordinasi Penyusunan Dokumen Perubahan DPA-SKPD	1	Dokumen	-	100	0	%	0	%	-	-	%	82	%	-	-	%	Konsistensi perencanaan, penganggaran dan pelaksanaan	Waktu Pelaksanaan	Meningkatnya Capaian Kinerja	Meningkatnya akuntabilitas penyelenggaraan pemerintah	Kecamatan Taba Penanjung
1.1.1.1.2	Sub Kegiatan Koordinasi dan Penyusunan Laporan Capaian Kinerja dan Ikhtisar Realisasi Kinerja SKPD	Jumlah Dokumen Penyusunan Laporan Capaian Kinerja dan Iktisar Realisasi Kinerja SKPD	1	Laporan	-	100	100	%	0	%	-	-	%	82	%	-	-	%	Konsistensi perencanaan, penganggaran dan pelaksanaan	Waktu Pelaksanaan	Meningkatnya Capaian Kinerja	Meningkatnya akuntabilitas penyelenggaraan pemerintah	Kecamatan Taba Penanjung
1.1.1.3	Kegiatan : Administrasi Kepegawaian Perangkat Daerah	Terpenuhinya Administrasi Kepegawaian Perangkat Daerah di Kecamatan Taba Penanjung				-													Konsistensi perencanaan, penganggaran dan pelaksanaan	Waktu Pelaksanaan	Meningkatnya Capaian Kinerja	Meningkatnya akuntabilitas penyelenggaraan pemerintah	
1.1.1.3.2	Sub Kegiatan : Pengadaan Pakaian Dinas Beserta Atributnya Kelengkapan	Jumlah Pakaian Dinas Beserta Perlengkapannya	0	Stel	-	100	100	%	-	%	-	-	%	82	%	-	-	%	Konsistensi perencanaan, penganggaran dan pelaksanaan	Waktu Pelaksanaan	Meningkatnya Capaian Kinerja	Meningkatnya akuntabilitas penyelenggaraan pemerintah	Kecamatan Taba Penanjung
1.1.1.3.11	Sub Kegiatan : Bimbingan Teknis Implementasi Peraturan Perundang-undangan	Jumlah Bimbingan Teknis Implementasi Peraturan Perundang-undangan	0	Orang	-	100	90	%	-	%	-	-				-							
1.1.1.4	Kegiatan : Administrasi Umum Perangkat Daerah	Terpenuhinya Administrasi Umum Perangkat Daerah di Kecamatan Taba Penanjung				-													Konsistensi perencanaan, penganggaran dan pelaksanaan	Waktu Pelaksanaan	Meningkatnya Capaian Kinerja	Meningkatnya akuntabilitas penyelenggaraan pemerintah	Kecamatan Taba Penanjung
1.1.1.4.1	Sub Kegiatan :Penyediaan Komponen Instalasi Listrik/Penerangan Bangunan Kantor	Tersediannya Peralatan Penerangan	1	Laporan	6.000.000	100	100	%	-	%	6.000.000	-	%	82	%	24.000.000,00	-	%	Konsistensi perencanaan, penganggaran dan pelaksanaan	Waktu Pelaksanaan	Meningkatnya Capaian Kinerja	Meningkatnya akuntabilitas penyelenggaraan pemerintah	Kecamatan Taba Penanjung
1.1.1.4.3	Sub Kegiatan : Penyediaan Bahan Logistik Kantor	Jumlah Paket Barang Logistik	2	Paket	15.000.000	100	100	%	0	%	15.000.000	-	%	82	%	60.000.000,00	-	%	Konsistensi perencanaan, penganggaran dan pelaksanaan	Waktu Pelaksanaan	Meningkatnya Capaian Kinerja	Meningkatnya akuntabilitas penyelenggaraan pemerintah	Kecamatan Taba Penanjung
1.1.1.4.4	Sub Kegiatan : Penyediaan Barang Cetakan dan Penggandaan	Jumlah Paket barang Cetakan dan Penggandaan	2	Paket	6.350.000	100	10	%	0	%	6.350.000	-	%	82	%	25.400.000,00	-	%	Konsistensi perencanaan, penganggaran dan pelaksanaan	Waktu Pelaksanaan	Meningkatnya Capaian Kinerja	Meningkatnya akuntabilitas penyelenggaraan pemerintah	Kecamatan Taba Penanjung

1.1.1.4.5	Sub Kegiatan : Penyediaan Bahan Bacaan dan Peraturan Perundang Undangan	Jumlah Dokumen Bahan Bacaan dan Peraturan Perundang-Undangan	2	Dokumen	4.800.000	100	100	%	0	%	4.800.000		%	82	%	19.200.000,00	-	%	Konsistensi perencanaan, penganggaran dan pelaksanaan	Waktu Pelaksanaan	Meningkatnya Capaian Kinerja	Meningkatnya akuntabilitas penyelenggaraan pemerintah	Kecamatan Taba Penanjung
1.1.1.4.6	Sub Kegiatan : Fasilitas Kunjungan Tamu	Jumlah Laporan Fasilitasi Kunjungan Tamu	1	Laporan	13.200.000	100	100	%	0	%	13.200.000	13.200.000,00	%	82	%	52.800.000,00	-	%	Konsistensi perencanaan, penganggaran dan pelaksanaan	Waktu Pelaksanaan	Meningkatnya Capaian Kinerja	Meningkatnya akuntabilitas penyelenggaraan pemerintah	Kecamatan Taba Penanjung
1.1.1.4.7	Sub Kegiatan: Penyelenggaraan Rapat Koordinasi dan Konsultasi SKPD	Jumlah Laporan Penyelenggaraan Rapat Koordinasi dan Konsultasi SKPD	73	Laporan	23.000.000	100	100	%	0	%	23.000.000	6.420.000,00	%	82	%	92.000.000,00	-	%	Konsistensi perencanaan, penganggaran dan pelaksanaan	Waktu Pelaksanaan	Meningkatnya Capaian Kinerja	Meningkatnya akuntabilitas penyelenggaraan pemerintah	Kecamatan Taba Penanjung
1.1.1.5	Kegiatan Penyediaan Jasa penunjang Urusan pemerintahan Daerah	Tersediannya Jasa Penunjang Urusan Kantor																	Konsistensi perencanaan, penganggaran dan pelaksanaan	Waktu Pelaksanaan	Meningkatnya Capaian Kinerja	Meningkatnya akuntabilitas penyelenggaraan pemerintah	Kecamatan Taba Penanjung
1.1.1.5.1	Sub Kegiatan : Penyediaan Jasa Surat Menyurat	Jumlah Laporan Jasa Surat Menyurat	1	Laporan	1.200.000	100	100	%	0	%	1.200.000	-	%	82	%	4.800.000,00	-	%	Konsistensi perencanaan, penganggaran dan pelaksanaan	Waktu Pelaksanaan	Meningkatnya Capaian Kinerja	Meningkatnya akuntabilitas penyelenggaraan pemerintah	Kecamatan Taba Penanjung
1.1.1.5.2	Sub Kegiatan : Penyediaan Jasa Komunikasi, Sumber Daya Air dan Listrik	Jumlah Laporan Jasa Komunikasi Sumber Daya Air dan Listrik	1	Laporan	16.400.000	100	100	%	0	%	16.400.000	2.102.000,00	%	82	%	65.600.000,00	-	%	Konsistensi perencanaan, penganggaran dan pelaksanaan	Waktu Pelaksanaan	Meningkatnya Capaian Kinerja	Meningkatnya akuntabilitas penyelenggaraan pemerintah	Kecamatan Taba Penanjung
1.1.1.5.3	Sub Kegiatan : Penyediaan Peralatan Gedung Kantor	Jumlah Penyediaan Peralatan Gedung Kantor	1	Laporan	-	100	100	%	0	%	-	-	%	82	%	-	-	%	Konsistensi perencanaan, penganggaran dan pelaksanaan	Waktu Pelaksanaan	Meningkatnya Capaian Kinerja	Meningkatnya akuntabilitas penyelenggaraan pemerintah	Kecamatan Taba Penanjung
1.1.1.5.4	Sub Kegiatan : Penyediaan Jasa Pelayanan Umum Kantor	Jumlah Orang penyediaan Jasa Pelayanan Umum Kantor	20	Orang	167.820.000	100	100	%	0	%	167.820.000	22.420.000,00	%	82	%	671.280.000,00	22.420.000,00	%	Konsistensi perencanaan, penganggaran dan pelaksanaan	Waktu Pelaksanaan	Meningkatnya Capaian Kinerja	Meningkatnya akuntabilitas penyelenggaraan pemerintah	Kecamatan Taba Penanjung
1.1.1.6	Kegiatan :Pemeliharaan Barang Milik Daerah Penunjang Urusan Pemerintahan Daerah	Terpenuhinya Pemeliharaan Barang Milik Daerah Penunjang Urusan Pemerintahan di Kecamatan Taba Penanjung				-													Konsistensi perencanaan, penganggaran dan pelaksanaan	Waktu Pelaksanaan	Meningkatnya Capaian Kinerja	Meningkatnya akuntabilitas penyelenggaraan pemerintah	Kecamatan Taba Penanjung
	Sub Kegiatan :Pemeliharaan /Rehabilitasi Sarana dan Prasrana Gedung Kantor atau Bangunanan Lainnya	Terlaksananya Pemeliharaan /Rehabilitasi Sarana dan Prasrana Gedung Kantor atau Bangunanan Lainnya	1	Paket	200.000.000	100	100	%	0	%	200.000.000	-	%	82	%	800.000.000,00	-	%	Konsistensi perencanaan, penganggaran dan pelaksanaan	Waktu Pelaksanaan	Meningkatnya Capaian Kinerja	Meningkatnya akuntabilitas penyelenggaraan pemerintah	Kecamatan Taba Penanjung
1.1.1.6.1	Sub Kegiatan :Penyediaan Jasa Pemeliharaan, Biaya Pemeliharaan dan Pajak Kendaraan Perorangan Dinas atau Kendaraan Dinas Jabatan	Jumlah Kendaraan Perorangan Dinas atau Kendaraan Dinas Jabatan yang Dipelihara dan dibayarkan Pajaknya	5	Unit	47.900.000	100	100	%	0	%	47.900.000	-	%	82	%	191.600.000,00	-	%	Konsistensi perencanaan, penganggaran dan pelaksanaan	Waktu Pelaksanaan	Meningkatnya Capaian Kinerja	Meningkatnya akuntabilitas penyelenggaraan pemerintah	Kecamatan Taba Penanjung
	PROGRAM KOORDINASI KETENTRAMAN DAN KETERTIBAN UMUM	Terpenuhinnya Insetif Imam,Bilal,Khotib,Gharim,RT,LPM,Posyandu,dan Linmas				-													Konsistensi perencanaan, penganggaran dan pelaksanaan	Waktu Pelaksanaan	Meningkatnya Capaian Kinerja	Meningkatnya akuntabilitas penyelenggaraan pemerintah	Kecamatan Taba Penanjung
2.1.1.1	Kegiatan :Koordinasi Upaya Penyelenggaraan Ketentraman dan Ketertiban Umum	Terlaksanannya Insetif,Imam,Bilal,Khotib,Gharim,RT,LPM,Posyandu dan Limnas				-													Konsistensi perencanaan, penganggaran dan pelaksanaan	Waktu Pelaksanaan	Meningkatnya Capaian Kinerja	Meningkatnya akuntabilitas penyelenggaraan pemerintah	Kecamatan Taba Penanjung
2.1.1.1.1	Sub Kegiatan :Harmonisasi Hubungan dengan Tokoh Agama dan Tokoh Masyarakat	Terlaksananya Harmonisasi Hubungan dengan Tokoh Agama dan Tokoh Masyarakat	1	Laporan	80.400.000	100	0	%	0	%	80.400.000,00	13.300.000,00	%	82	%	321.600.000,00	13.300.000,00	%	Konsistensi perencanaan, penganggaran dan pelaksanaan	Waktu Pelaksanaan	Meningkatnya Capaian Kinerja	Meningkatnya akuntabilitas penyelenggaraan pemerintah	Kecamatan Taba Penanjung

2.1.2	PROGRAM PENUNJANG URUSAN PEMERINTAH DAERAH KABUPATEN/KOTA	Terlaksannya Program Penunjang Urusan Pemerintahan Daerah				-													Konsistensi perencanaan, penganggaran dan pelaksanaan	Waktu Pelaksanaan	Meningkatnya Capaian Kinerja	Meningkatnya akuntabilitas penyelenggaraan pemerintah	Kecamatan Taba Penanjung
2.1.2.1	Kegiatan : Pemeliharaan Peralatan dan Mesin Lainnya	Terlaksanannya Kegiatan Peralatan dan Mesin Lainnya				-													Konsistensi perencanaan, penganggaran dan pelaksanaan	Waktu Pelaksanaan	Meningkatnya Capaian Kinerja	Meningkatnya akuntabilitas penyelenggaraan pemerintah	Kecamatan Taba Penanjung
2.1.2.1.1	Sub Kegiatan : Peningkatan Pemeliharaan Peralatan dan Mesin Lainnya	Terlaksanaya Kegiatan Peralatan dan Mesin Lainnya	9	Unit	-	100	100	%	0	%	-	-	%	82	%	-	-	%	Konsistensi perencanaan, penganggaran dan pelaksanaan	Kuranggya Anggaran APBD Kecamatan sehinggga membuat adanya beberapa kegiatan anggaranya berkurang	Meningkatnya Capaian Kinerja	Meningkatnya akuntabilitas penyelenggaraan pemerintah	Kecamatan Taba Penanjung
Rata-rata capaian kinerja (%)									-		587.770.000,00	57.442.000	-	82	-	2.351.080.000	94	-					Kecamatan Taba Penanjung
Predikat kinerja																							

KECAMATAN PEMATANG TIGA

Kode	Tujuan/Sasaran/ Program/ Kegiatan/Sub Kegiatan	Indikator Kinerja Tujuan, Sasaran, Program (*outcome*)/ Kegiatan (*output*)/Sub Kegiatan (Sub output)	Target Kinerja dan Anggaran Renja Tahun 2025			Bobot Kinerja	Kinerja dan Realiasasi Anggaran Setiap Triwulan							Capaian Kinerja dan Realiasasi Anggaran Triwulan Is.d IV Renja Perangkat Daerah Tahun 2025					Faktor pendorong keberhasilan kinerja	Faktor penghambat pencapaian kinerja	Tindak lanjut yang diperlukan dalam triwulan berikutnya	Mendukung sasaran RKPD Tahun 2022	Perangkat Daerah
			Kinerja		Pagu Indikatif (Rp.)	(%)	Triwulan I																
			Target	Satuan			Target Kinerja	Satuan (%)	Realisasi Kinerja	Satuan (%)	Pagu Indikatif (Rp.)	Realisasi Anggaran	Satuan (%)	Capaian Kinerja	Satuan (%)	Pagu Indikatif (Rp.)	Realisasi Anggaran	Satuan (%)					
(1)	(2)	(3)	(4)	(5)	(6)	(7) = (4)/(4)*100	(8)	(9)	(10)	(11)	(12)	(13)	(14)	(36)=(10)+(17)+(24)+(31)	(37)	(38) = (12)+(19)+(26)+(33)	(39) =(13)+(20)+(27)+(34)	(40)	(41)	(42)	(43)	(44)	(45)
1	Tujuan : Meningkatnya Tatakelola Kinerja OPD	Nilai Evaluasi SAKIP						%		%			%		%			%	Konsistensi perencanaan, pengannggaran dan pelaksanaan	Kuranggya Anggaran APBD Kecamatan sehinggga membuat adanya beberapa kegiatan anggaranya berkurang	perlu penambahan anggaran untuk Dokumen Perencanaan		Kecamatan Pematang Tiga
1,1	Sasaran : Terpenuhinnya Tata Kelola Kinerja dan Keuangan, Perencanaan dan Evaluasi serta Administrasi Perlengkapan dan Peralatan Kantor di Kecamatan Pematang Tiga	Nilai perencanaan kinerja						%		%			%	100	%			%	Konsistensi perencanaan, pengannggaran dan pelaksanaan	Kuranggya Anggaran APBD Kecamatan sehinggga membuat adanya beberapa kegiatan anggaranya berkurang	perlu penambahan anggaran untuk Dokumen Perencanaan		Kecamatan Pematang Tiga
1.1.1	PROGRAM PENUNJANG URUSAN PEMERINTAH DAERAH KABUPATEN/KOTA	5						%		%			%	0	%			%	Konsistensi perencanaan, pengannggaran dan pelaksanaan	Kuranggya Anggaran APBD Kecamatan sehinggga membuat adanya beberapa kegiatan anggaranya berkurang	perlu penambahan anggaran untuk PROGRAM PENUNJANG URUSAN PEMERINTAH DAERAH KABUPATEN/KOTA		Kecamatan Pematang Tiga
1.1.1.1	Kegiatan :Perencanaan, Penganggaran dan Evaluasi Perangkat Daerah	Jumlah dokumen Perencanaan, Pengganggaran dan Evaluasi Perangkat Daerah						%		%			%	0	%			%	Konsistensi perencanaan, pengannggaran dan pelaksanaan	Kuranggya Anggaran APBD Kecamatan sehinggga membuat adanya beberapa kegiatan anggaranya berkurang	perlu penambahan anggaran untuk Dokumen Perencanaan		Kecamatan Pematang Tiga

1.1.1.1.1	Sub Kegiatan : Koordinasi dan Penyusunan Dokumen RKA-SKPD	Jumlah Dokumen RKA-SKPD dan Laporan Hasil Koordinasi Penyusunan Dokumen RKA-SKPD	1	Dokumen	500.000	100	0	%	0	%	-	-	%	-	%	-	-	%	Konsistensi perencanaan, penganggaran dan pelaksanaan	Kuranggya Anggaran APBD Kecamatan sehinggga membuat adanya beberapa kegiatan anggaranya berkurang	perlu penambahan anggaran untuk Dokumen Perencanaan		Kecamatan Pematang Tiga
1.1.1.1.1	Sub Kegiatan : Koordinasi dan Penyusunan Dokumen Perubahan RKA-SKPD	Jumlah Dokumen RKA-SKPD dan Laporan Hasil Koordinasi Penyusunan Dokumen Perubahan RKA-SKPD	1	Dokumen	500.000	100	0	%	0	%	-	-	%	-	%	-	-	%	Konsistensi perencanaan, penganggaran dan pelaksanaan	Kuranggya Anggaran APBD Kecamatan sehinggga membuat adanya beberapa kegiatan anggaranya berkurang	perlu penambahan anggaran untuk Dokumen Perencanaan		Kecamatan Pematang Tiga
1.1.1.1.1	Sub Kegiatan : Koordinasi dan Penyusunan DPA-SKPD	Jumlah Dokumen RKA-SKPD dan Laporan Hasil Koordinasi Penyusunan DPA-SKPD	1	Dokumen	500.000	100	0	%	0	%	-	-	%	-	%	-	-	%	Konsistensi perencanaan, penganggaran dan pelaksanaan	Kuranggya Anggaran APBD Kecamatan sehinggga membuat adanya beberapa kegiatan anggaranya berkurang	perlu penambahan anggaran untuk Dokumen Perencanaan		Kecamatan Pematang Tiga
1.1.1.1.1	Sub Kegiatan : Koordinasi dan Penyusunan Perubahan DPA-SKPD	Jumlah Dokumen RKA-SKPD dan Laporan Hasil Koordinasi Penyusunan DPA-SKPD	1	Dokumen	500.000	100	0	%	0	%	-	-	%	-	%	-	-	%	Konsistensi perencanaan, penganggaran dan pelaksanaan	Kuranggya Anggaran APBD Kecamatan sehinggga membuat adanya beberapa kegiatan anggaranya berkurang	perlu penambahan anggaran untuk Dokumen Perencanaan		Kecamatan Pematang Tiga
1.1.1.1.2	Sub Kegiatan :Koordinasi dan Penyusunan Laporan dan Capaian Kinerja dan Ikhtisar Realisasi Kinerja SKPD	Jumlah Dokumen Penyusunan Laporan Capaian Kinerja dan Iktisar Realisasi Kinerja SKPD	1	Dokumen	500.000	100	0	%	0	%	-	-	%	-	%	-	-	%	Konsistensi perencanaan, penganggaran dan pelaksanaan	Kuranggya Anggaran APBD Kecamatan sehinggga membuat adanya beberapa kegiatan anggaranya berkurang	perlu penambahan anggaran untuk Dokumen Perencanaan		Kecamatan Pematang Tiga
1.1.1.3	Kegiatan : Administrasi Keuangan Perangkat Daerah	Terpenuhinya Administrasi Keuangan Perangkat Daerah di Kecamatan Pematang Tiga			-																		
1.1.1.3.2	Sub Kegiatan : Koordinasi dan penyusunan laporan keuangan bulanan/triwulan /smester SKPD	Jumlah Koordinasi dan penyusunan laporan keuangan bulanan/triwulan/smester SKPD	12	Laporan	500.000	100	0	%	-	%	-	-	%	-	%	-	-	%	Konsistensi perencanaan, penganggaran dan pelaksanaan				Kecamatan Pematang Tiga
1.1.1.3	Kegiatan : Administrasi Kepegawaian Perangkat Daerah	Terpenuhinya Administrasi Kepegawaian Perangkat Daerah di Kecamatan Pematang Tiga			-																		
1.1.1.3.2	Sub Kegiatan : Bimbingan Tekhnis Implementasi Peraturan Perundang-Undangan	Jumlah Orang yang menngikuti Bimbingan Tekhnis Implementasi Peraturan Perundang-Undangan	4	Orang	-	100	#DIV/0!	%	-	%	-	-	%	#VALUE!	%	-	-	%	Konsistensi perencanaan, penganggaran dan pelaksanaan				Kecamatan Pematang Tiga
1.1.1.4	Kegiatan : Administrasi Umum Perangkat Daerah	Terpenuhinya Administrasi Umum Perangkat Daerah di Kecamatan Pematang Tiga			-														Konsistensi perencanaan, penganggaran dan pelaksanaan				Kecamatan Pematang Tiga

1.1.1.4.3	Sub Kegiatan : Penyediaan Bahan Logistik Kantor	Jumlah Paket Barang Logistik	1	Tahun	6.600.000	100	0	%	-	%	-	-	%	-	%	-	-	%	Konsistensi perencanaan, penganggaran dan pelaksanaan	Kuranggya Anggaran APBD Kecamatan sehinggga membuat adanya beberapa kegiatan anggaranya berkurang	perlu penambahan anggaran untuk Alat Tulis Kantor dan Alat/Bahan Kebersihan Kantor Karena Banyaknya Aktifitas Kegiatan Baik Administrasi Didesa maupun Kegiatan Kantor Camat Pematang Tiga		Kecamatan Pematang Tiga
1.1.1.4.4	Sub Kegiatan : Penyediaan Barang Cetakan dan Penggandaan	Jumlah Paket barang Cetakan dan Penggandaan	1	Tahun	2.570.000	100	0	%	-	%	-	-	%	-	%	-	-	%	Konsistensi perencanaan, penganggaran dan pelaksanaan	Kuranggya Anggaran APBD Kecamatan sehinggga membuat adanya beberapa kegiatan anggaranya berkurang	Kuranggya Anggaran APBD Kecamatan sehinggga membuat adanya beberapa kegiatan anggaranya berkurang		Kecamatan Pematang Tiga
1.1.1.4.6	Sub Kegiatan : Fasilitas Kunjungan Tamu	Jumlah Laporan Fasilitasi Kunjungan Tamu	1	Tahun	8.500.000	100	0	%	0	%	-	-	%	-	%	-	-	%	Konsistensi perencanaan, penganggaran dan pelaksanaan				Kecamatan Pematang Tiga
1.1.1.4.7	Sub Kegiatan: Penyelenggaraan Rapat Koordinasi dan Konsultasi SKPD	Jumlah Laporan Penyelenggaraan Rapat Koordinasi dan Konsultasi SKPD	1	Tahun	15.000.000	100			0	%	-	-	%	-	%	-	-	%	Konsistensi perencanaan, penganggaran dan pelaksanaan				Kecamatan Pematang Tiga
1.1.1.5	Kegiatan Penyediaan Jasa penunjang Urusan pemerintahan Daerah	Tersediannya Jasa Penunjang Urusan Kantor					0												Konsistensi perencanaan, penganggaran dan pelaksanaan				Kecamatan Pematang Tiga
1.1.1.5.1	Sub Kegiatan : Penyediaan Jasa Surat Menyurat	Jumlah Laporan Jasa Surat Menyurat	1	Laporan	-	100	0	%	#DIV/0!	%	-	-	%	#DIV/0!	%	-	-	%	Konsistensi perencanaan, penganggaran dan pelaksanaan	Kuranggya Anggaran APBD Kecamatan sehinggga membuat adanya beberapa kegiatan anggaranya berkurang			Kecamatan Pematang Tiga
1.1.1.5.2	Sub Kegiatan : Penyediaan Jasa Komunikasi, Sumber Daya Air dan Listrik	Jumlah Laporan Jasa Komunikasi Sumber Daya Air dan Listrik	1	Laporan	2.000.000	100	0	%	0	%	-	-	%	-	%	-	-	%	Konsistensi perencanaan, penganggaran dan pelaksanaan				Kecamatan Pematang Tiga
1.1.1.5.4	Sub Kegiatan : Penyediaan Jasa Pelayanan Umum Kantor	Jumlah Orang penyediaan Jasa Pelayanan Umum Kantor	10	Orang	108.440.000	100	0	%	16,26706013	%	17.640.000,00	17.640.000,00	%	16	%	17.640.000,00	17.640.000,00	%	Konsistensi perencanaan, penganggaran dan pelaksanaan				Kecamatan Pematang Tiga
1.1.1.6	Kegiatan :Pengadaan Barang Milik Daerah penunjang urusan pemerintah daerah	Terpenuhinya Pengadaan Barang Milik Daerah penunjang urusan pemerintah daerah Pemerintahan di Kecamatan Pematang Tiga				-													Konsistensi perencanaan, penganggaran dan pelaksanaan				Kecamatan Pematang Tiga
1.1.1.6.1	Sub Kegiatan :Pengadaan gedung kantor atau bangunan lainnya	Jumlah Pengadaan gedung kantor atau bangunan lainnya	3	Unit	-	100	0	%	#DIV/0!	%	-	-	%	#DIV/0!	%	-	-	%	Konsistensi perencanaan, penganggaran dan pelaksanaan				Kecamatan Pematang Tiga
1.1.1.6	Kegiatan :Pemeliharaan Barang Milik Daerah Penunjang Urusan Pemerintahan Daerah	Terpenuhinya Pemeliharaan Barang Milik Daerah Penunjang Urusan Pemerintahan di Kecamatan Pematang Tiga				-													Konsistensi perencanaan, penganggaran dan pelaksanaan				Kecamatan Pematang Tiga

1.1.1.6.1	Sub Kegiatan :Penyediaan Jasa Pemeliharaan, Biaya Pemeliharaan dan Pajak Kendaraan Perorangan Dinas atau Kendaraan Dinas Jabatan	Jumlah Kendaraan Perorangan Dinas atau Kendaraan Dinas Jabatan yang Dipelihara dan dibayarkan Pajaknya	1	Unit	35.120.000	100	0	%	3,453872437	%	1.213.000	1.213.000,00	%	3	%	1.213.000,00	1.213.000,00	%	Konsistensi perencanaan, penganggaran dan pelaksanaan				Kecamatan Pematang Tiga
1.1.1.6.1	Sub Kegiatan :Pemeliharaan peralatan dan mesin lainnya	Jumlah Pemeliharaan peralatan dan mesin lainnya	1	Unit	-	100	0	%	#DIV/0!	%	-	-	%	#DIV/0!	%	-	-	%	Konsistensi perencanaan, penganggaran dan pelaksanaan				Kecamatan Pematang Tiga
2	Tujuan : Meningkatnya Kinerja Pelayanan Publik	Indeks Kepuasan Masyarakat atas Pelayanan Publik				-		%		%		-	%		%			%	Konsistensi perencanaan, penganggaran dan pelaksanaan				Kecamatan Pematang Tiga
2,1	Sasaran : Meningkatnya Kinerja Pelayanan Publik	Indeks Kepuasan Masyarakat atas Pelayanan Publik				-		%		%		-	%	100	%			%	Konsistensi perencanaan, penganggaran dan pelaksanaan				Kecamatan Pematang Tiga
2.1.2.1.1	Sub Kegiatan : Peningkatan Efektifitas Pelaksanaan Pelayanan Kepada Masyarakat di Wilayah Kecamatan	Terlaksananya Peningkatan Efektifitas Pelaksanaan Pelayanan Kepada Masyarakat di Wilayah Kecamatan	1	Laporan	2.000.000	100	0	%	100	%	-	-	%	100	%	-	-	%	Konsistensi perencanaan, penganggaran dan pelaksanaan	Kuranggya Anggaran APBD Kecamatan sehinggga membuat adanya beberapa kegiatan anggaranya berkurang			Kecamatan Pematang Tiga
2.1.2	PROGRAM PEMBERDAYAAN MASYARAKAT DESA DAN KELURAHAN	Terlaksannya Program Pemberdayaan desa Se Kecamatan Pematang Tiga dalam Bentuk Koordinasi				-						-							Konsistensi perencanaan, penganggaran dan pelaksanaan				Kecamatan Pematang Tiga
2.1.2.1	Kegiatan : Koordinasi Kegiatan Pemberdayaan Desa	Terlaksanannya Kegiatan Musrenbang Kecamatan Pematang Tiga				-						-							Konsistensi perencanaan, penganggaran dan pelaksanaan				Kecamatan Pematang Tiga
2.1.2.1.1	Sub Kegiatan : Peningkatan Efektifitas Kegiatan Pemberdayaan Masyarakat di Wilayah Kecamatan	Terlaksananya Peningkatan Efektifitas Kegiatan Pemberdayaan Masyarakat di Wilayah Kecamatan	1	Laporan	10.000.000	100	0	%	100	%	10.000.000,00	10.000.000,00	%	100	%	10.000.000,00	10.000.000,00	%	Konsistensi perencanaan, penganggaran dan pelaksanaan	Kuranggya Anggaran APBD Kecamatan sehinggga membuat adanya beberapa kegiatan anggaranya berkurang			Kecamatan Pematang Tiga
	PROGRAM PENYELENGGARAAN URUSAN PEMERINTAHAN UMUM	Terlaksannya Pembinaan dan Pengawasan Pemerintahan desa Di Kecamatan Pematang Tiga				-						-							Konsistensi perencanaan, penganggaran dan pelaksanaan				Kecamatan Pematang Tiga
2.1.3	PROGRAM PEMBINAAN DAN PENGAWASAN PEMERINTAHAN DESA	Terlaksannya Pembinaan dan Pengawasan Pemerintahan desa Di Kecamatan Pematang Tiga				-						-							Konsistensi perencanaan, penganggaran dan pelaksanaan				Kecamatan Pematang Tiga
2.1.3.1	Kegiatan : Fasilitasi, Rekomendasi dan Koordinasi Pembinaan dan Pengawasan Pemerintahan Desa	terlaksananya Fasilitasi, Rekomendasi dan Koordinasi Pembinaan dan Pengawasan Pemerintahan Desa				-						-											
2.1.3.1.1	Sub Kegiatan : Fasilitasi Pengelolaan Keuangan Desa Pendayagunaan Aset Desa	terlaksanaan Pembinaan APB Desa dan Pemantauan Pengelolaan Keuangan Desa	13	Dokumen	-	100	-	%	#DIV/0!	%	-	-	%	#DIV/0!	%		-	%	Konsistensi perencanaan, penganggaran dan pelaksanaan	Kuranggya Anggaran APBD Kecamatan sehinggga membuat adanya beberapa kegiatan anggaranya berkurang			Kecamatan Pematang Tiga
					Rata-rata capaian kinerja (%)				#DIV/0!		28.853.000,00	28.853.000,00	-	#DIV/0!	-		28.853.000	-					

Predikat kinerja																							

BADAN KESATUAN BANGSA DAN POLITIK

Kode	Tujuan/Sasaran/ Program/ Kegiatan/Sub Kegiatan	Indikator Kinerja Tujuan, Sasaran, Program (*outcome*)/ Kegiatan (*output*)/Sub Kegiatan (Sub output)	Target Kinerja dan Anggaran Renja Tahun 2024			Bobot Kinerja	Kinerja dan Realiasasi Anggaran Setiap Triwulan							Capaian Kinerja dan Realiasasi Anggaran Triwulan Is.d IV Renja Perangkat Daerah Tahun 2022					Faktor pendorong keberhasilan kinerja	Faktor penghambat pencapaian kinerja	Tindak lanjut yang diperlukan dalam triwulan berikutnya	Mendukung sasaran RKPD Tahun 2022	Perangkat Daerah
			Kinerja		Pagu Indikatif (Rp.)	(%)	Triwulan I																
			Target	Satuan			Target Kinerja	Satuan (%)	Realisasi Kinerja	Satuan (%)	Pagu Indikatif (Rp.)	Realisasi Anggaran	Satuan (%)	Capaian Kinerja	Satuan (%)	Pagu Indikatif (Rp.)	Realisasi Anggaran	Satuan (%)					
(1)	(2)	(3)	(4)	(5)	(6)	(7) = (4)/(4)*100	(8)	(9)	(10)	(11)	(12)	(13)	(14)	(36)=(10)+(17)+(24)+(31)	(37)	(38) = (12)+(19)+(26)+(33)	(39) =(13)+(20)+(27)+(34)	(40)	(41)	(42)	(43)	(44)	(45)
1	Tujuan: Meningkatnya Tata Kelola Kinerja OPD	Nilai Evaluasi SAKIP	BB					%		%			%	#REF!	%			%	Konsistensi perencanaan peanggaran dan pelaksanaan	Waktu Pelaksanaan	Meningkatnya capaiaan kinerja	Meningkatnya akuntabilitas penyelesaian pemerintahan	Kesbangpol Kabupaten Bengkulu Tengah
1,1	Sasaran: Meningkatnya Tata Kelola Kinerja OPD	Nilai Evaluasi SAKIP	BB					%		%			%	#REF!	%			%	Konsistensi perencanaan peanggaran dan pelaksanaan	Waktu Pelaksanaan	Meningkatnya capaiaan kinerja	Meningkatnya akuntabilitas penyelesaian pemerintahan	Kesbangpol Kabupaten Bengkulu Tengah
1.1.1	PROGRAM PENUNJANG URUSAN PEMERINTAHAN DAERAH	Jumlah Penunjang Urusan Pemerintahan Daerah yang dilaksanakan	6	Kegiatan	#REF!	100%		%		%			%	#REF!	%			%	Konsistensi perencanaan peanggaran dan pelaksanaan	Waktu Pelaksanaan	Meningkatnya capaiaan kinerja	Meningkatnya akuntabilitas penyelesaian pemerintahan	Kesbangpol Kabupaten Bengkulu Tengah
1.1.1.1	Perencanaan, Penanggaran, dan Evaluasi Kinerja Perangkat Daerah	Jumlah Perencanaan, Penanggaran, dan Evaluasi Kinerja Perangkat Daerah yang disusun	7	Sub Kegiatan	24.600.000	100%		%		%	-	-	%	#REF!	%			%	Konsistensi perencanaan peanggaran dan pelaksanaan	Waktu Pelaksanaan	Meningkatnya capaiaan kinerja	Meningkatnya akuntabilitas penyelesaian pemerintahan	Kesbangpol Kabupaten Bengkulu Tengah
1.1.1.1.1	Penyusunan Dokumen Perencanaan Perangkat Daerah	Jumlah Dokumen Perencanaan yang disusun	3	Dokumen	9.600.000	100%	25,00	%	59,73	%	-	2.400.000	%		%			%	Konsistensi perencanaan peanggaran dan pelaksanaan	Waktu Pelaksanaan	Meningkatnya capaiaan kinerja	Meningkatnya akuntabilitas penyelesaian pemerintahan	Kesbangpol Kabupaten Bengkulu Tengah
1.1.1.1.2	Koordinasi Penyusunan RKA-SKPD	Jumlah Dokumen Rencana Kinerja yang Disusun	2	Dokumen	15.000.000	100%	25,00	%	-			3.750.000							Konsistensi perencanaan peanggaran dan pelaksanaan	Waktu Pelaksanaan	Meningkatnya capaiaan kinerja	Meningkatnya akuntabilitas penyelesaian pemerintahan	Kesbangpol Kabupaten Bengkulu Tengah
1.1.1.1.3	Perubahan RKA	Jumlah Dokumen Perubahan Rencana Kinerja yang Disusun	2	Dokumen	14.500.000	100%	25,00	%	-			3.625.000							Konsistensi perencanaan peanggaran dan pelaksanaan	Waktu Pelaksanaan	Meningkatnya capaiaan kinerja	Meningkatnya akuntabilitas penyelesaian pemerintahan	Kesbangpol Kabupaten Bengkulu Tengah
1.1.1.1.4	Koordinasi Penyusunan DPA-SKPD	Jumlah Dokumen Kinerja yang Disusun	2	Dokumen	15.000.000	100%	25,00	%	-			3.750.000							Konsistensi perencanaan peanggaran dan pelaksanaan	Waktu Pelaksanaan	Meningkatnya capaiaan kinerja	Meningkatnya akuntabilitas penyelesaian pemerintahan	Kesbangpol Kabupaten Bengkulu Tengah
1.1.1.2	Administrasi Keuangan Perangkat Daerah	Jumlah Administrasi Keuangan yang terlaksana	2	Sub Kegiatan	2.736.739.005	100%		%		%		684.184.751	%	#REF!	%			%	Konsistensi perencanaan peanggaran dan pelaksanaan	Waktu Pelaksanaan	Meningkatnya capaiaan kinerja	Meningkatnya akuntabilitas penyelesaian pemerintahan	Kesbangpol Kabupaten Bengkulu Tengah
01.2.02.1	Penyediaan Gaji dan Tunjangan ASN	Terbayarnya gaji dan Tunjangan ASN	29	Orang	2.736.739.005,00	100%	25,00	%	34,22			684.184.751	%						Konsistensi perencanaan peanggaran dan pelaksanaan	Waktu Pelaksanaan	Meningkatnya capaiaan kinerja	Meningkatnya akuntabilitas penyelesaian pemerintahan	Kesbangpol Kabupaten Bengkulu Tengah
1.1.2.6.	Administrasi Umum Perangkat Daerah	Jumlah Administrasi Umum Perangkat Daerah yang dilaksanakan	6	Sub Kegiatan	327.920.000	100%		%				81.980.000	%						Konsistensi perencanaan peanggaran dan pelaksanaan	Waktu Pelaksanaan	Meningkatnya capaiaan kinerja	Meningkatnya akuntabilitas penyelesaian pemerintahan	Kesbangpol Kabupaten Bengkulu Tengah
1.1.2.6.2	Penyediaan Peralatan dan Perlengkapan Kantor	Jumlah Peralatan dan Perlengkapan Kantor yang mampu disediakan	4	Jenis	22.000.000	100%	25,00	%	35,35			5.500.000	%						Konsistensi perencanaan peanggaran dan pelaksanaan	Waktu Pelaksanaan	Meningkatnya capaiaan kinerja	Meningkatnya akuntabilitas penyelesaian pemerintahan	Kesbangpol Kabupaten Bengkulu Tengah
1.1.2.6.4	Penyediaan Bahan Logistik Kantor	Jumlah Bahan Logistik Kantor yang mampu dipenuhi	2	Jenis	126.320.000	100%	25,00	%	7,88			31.580.000	%						Konsistensi perencanaan peanggaran dan pelaksanaan	Waktu Pelaksanaan	Meningkatnya capaiaan kinerja	Meningkatnya akuntabilitas penyelesaian pemerintahan	Kesbangpol Kabupaten Bengkulu Tengah

1.1.2.6.5	Penyediaan Barang Cetakan dan Penggandaan	Jumlah Dokumen yang mampu di Cetak dan di Gandakan	4	Dokumen	10.000.000	100%	25,00	%	7,88		-	2.500.000	%						Konsistensi perencanaan peanggaran dan pelaksanaan	Waktu Pelaksanaan	Meningkatnya capaiaan kinerja	Meningkatnya akuntabilitas penyelesaian pemerintahan	Kesbangpol Kabupaten Bengkulu Tengah
1.1.2.6.6	Penyediaan Bahan Bacaan dan Peraturan Perundang-undangan	Jumlah Bahan Bacaan dan Peraturan Perundang-undangan yang mampu disediakan	5	Jenis	29.000.000	100%	25,00	%	0,03			7.250.000	%						Konsistensi perencanaan peanggaran dan pelaksanaan	Waktu Pelaksanaan	Meningkatnya capaiaan kinerja	Meningkatnya akuntabilitas penyelesaian pemerintahan	Kesbangpol Kabupaten Bengkulu Tengah
1.1.2.6.8	Fasilitasi Kunjungan	Jumlah penyediaan Makanan dan Minuman untuk Tamu	12	Bulan	32.600.000	100%	25	%	15,05			8.150.000	%						Konsistensi perencanaan peanggaran dan pelaksanaan	Waktu Pelaksanaan	Meningkatnya capaiaan kinerja	Meningkatnya akuntabilitas penyelesaian pemerintahan	Kesbangpol Kabupaten Bengkulu Tengah
1.1.1.3.9	Penyelenggaraan Rapat Koordinasi dan Konsultasi SKPD	Frekuensi Rapat-rapat Koordinasi dan Konsultasi SKPD ke Dalam dan Luar Daerah	20	Kali	108.000.000	100%	50,00	%	46,80			54.000.000	%						Konsistensi perencanaan peanggaran dan pelaksanaan	Waktu Pelaksanaan	Meningkatnya capaiaan kinerja	Meningkatnya akuntabilitas penyelesaian pemerintahan	Kesbangpol Kabupaten Bengkulu Tengah
1.1.2.08	Penyediaan Jasa Penunjang Urusan Pemerintah Daerah	Tersedianya Jasa Penunjang Urusan Pemerintah Daerah	3	Sub Kegiatan	37.200.000	100%		%					%						Konsistensi perencanaan peanggaran dan pelaksanaan	Waktu Pelaksanaan	Meningkatnya capaiaan kinerja	Meningkatnya akuntabilitas penyelesaian pemerintahan	Kesbangpol Kabupaten Bengkulu Tengah
1.1.2.08.001	Penyediaan Jasa Surat Menyurat	Jumlah Surat Menyurat yang mampu di Akomodir	12	Bulan	4.000.000	100%	25,00	%	-				%						Konsistensi perencanaan peanggaran dan pelaksanaan	Waktu Pelaksanaan	Meningkatnya capaiaan kinerja	Meningkatnya akuntabilitas penyelesaian pemerintahan	Kesbangpol Kabupaten Bengkulu Tengah
1.1.2.08.002	Penyediaan Jasa Komunikasi, Sumber Daya Air dan Listrik	Frekuensi Penyediaan Jasa Komunikasi, Sumber Daya Air dan Listrik	12	Bulan	33.200.000	100%	25	%	11			8.300.000	%						Konsistensi perencanaan peanggaran dan pelaksanaan	Waktu Pelaksanaan	Meningkatnya capaiaan kinerja	Meningkatnya akuntabilitas penyelesaian pemerintahan	Kesbangpol Kabupaten Bengkulu Tengah
1.1.2.08.004	Penyediaan Jasa Pelayanan Umum Kantor	Jumlah Penanggungjawab Pengelola Keuangan dan Tenaga Honorer Tidak Tetap yang tersedia	12	Bulan	288.476.900	100%	25	%	29	%		72.119.225	%						Konsistensi perencanaan peanggaran dan pelaksanaan	Waktu Pelaksanaan	Meningkatnya capaiaan kinerja	Meningkatnya akuntabilitas penyelesaian pemerintahan	Kesbangpol Kabupaten Bengkulu Tengah
1.1.2.09	Pemeliharaan Barang Milik Daerah Penunjang Urusan Pemerintahan Daerah	Jumlah Barang Milik Daerah Penunjang Urusan Pemerintahan Daerah yang dapat dipelihara	4	Sub Kegiatan	270.000.000	100%		%					%						Konsistensi perencanaan peanggaran dan pelaksanaan	Waktu Pelaksanaan	Meningkatnya capaiaan kinerja	Meningkatnya akuntabilitas penyelesaian pemerintahan	Kesbangpol Kabupaten Bengkulu Tengah
1.1.2.09.01	Penyediaan Jasa Pemeliharaan, Biaya Pemeliharaan dan Pajak Kendaraan Perorangan Dinas atau Kendaraan Dinas Jabatan	Belanja Bahan Bakar dan Pelumas	1	Tahun	64.000.000	100%	20	%	29			16.000.000	%						Konsistensi perencanaan peanggaran dan pelaksanaan	Waktu Pelaksanaan	Meningkatnya capaiaan kinerja	Meningkatnya akuntabilitas penyelesaian pemerintahan	Kesbangpol Kabupaten Bengkulu Tengah

1.1.2.09-02	Penyediaan Jasa Pemeliharaan, Biaya Pemeliharaan dan Pajak, dan Perizinan Kendaraan Dinas Operasional atau Lapangan	Belanja Suku Cadang-Suku Cadang Alat Angkutan	1	Tahun	6.000.000	100%	25,00	%	29			1.500.000	%						Konsistensi perencanaan peanggaran dan pelaksanaan	Waktu Pelaksanaan	Meningkatnya capaiaan kinerja	Meningkatnya akuntabilitas penyelesaian pemerintahan	Kesbangpol Kabupaten Bengkulu Tengah
1.1.2.09.09	Penyediaan Jasa Pemeliharaan, Biaya Pemeliharaan dan Pajak, dan Perizinan Kendaraan Dinas Operasional atau Lapangan	Belanja Pembayaraan Pajak, Bea, dan Perjinan	1	Tahun	200.000.000	100%	25	%	29			50.000.000	%						Konsistensi perencanaan peanggaran dan pelaksanaan	Waktu Pelaksanaan	Meningkatnya capaiaan kinerja	Meningkatnya akuntabilitas penyelesaian pemerintahan	Kesbangpol Kabupaten Bengkulu Tengah
	Tujuan: Meningkatnya Rasio Kesatuan Bangsa	Rasio Stabilitas Kesatuan Bangsa		0,55		100%		%				-	%						Konsistensi perencanaan peanggaran dan pelaksanaan	Waktu Pelaksanaan	Meningkatnya capaiaan kinerja	Meningkatnya akuntabilitas penyelesaian pemerintahan	Kesbangpol Kabupaten Bengkulu Tengah
	Sasaran: Meningkatnya Rasio Kesatuan Bangsa	Rasio Stabilitas Kesatuan Bangsa		0,55		100%		%				-	%						Konsistensi perencanaan peanggaran dan pelaksanaan	Waktu Pelaksanaan	Meningkatnya capaiaan kinerja	Meningkatnya akuntabilitas penyelesaian pemerintahan	Kesbangpol Kabupaten Bengkulu Tengah
	PROGRAM PENGUATAN IDEOLOGI PANCASILA DAN KARAKTER KEBANGSAAN	Persentase Peningkatan Jumlah Pelaksanaan Ideologi Pancasila dan Peningkatan Kader Wawasan Kebangsaan dan Forum Pembauran Kebangsaan	100%	%	1.620.050.000	100%		%					%						Konsistensi perencanaan peanggaran dan pelaksanaan	Waktu Pelaksanaan	Meningkatnya capaiaan kinerja	Meningkatnya akuntabilitas penyelesaian pemerintahan	Kesbangpol Kabupaten Bengkulu Tengah

2.2.01	Perumusan Kebijakan Teknis dan pemantapan pelaksanaan Bidang ideologi Pancasila dan Karakter Kebangsaan	Terwujudnya Kebijakan Teknis dan pemantapan pelaksanaan Bidang ideologi Pancasila dan Karakter Kebangsaan	5	Sub Kegiatan	1.620.050.000	100%		%	29				%						Konsistensi perencanaan peanggaran dan pelaksanaan	Waktu Pelaksanaan	Meningkatnya capaiaan kinerja	Meningkatnya akuntabilitas penyelesaian pemerintahan	Kesbangpol Kabupaten Bengkulu Tengah
2.2.01.04	Pelaksanaan Koordinasi di Bidang Ideologi Wawasan Kebangsaan, Bela Negara, Karakter Bangsa, Pembauran Kebangsaan, Bhineka Tunggal Ika dan Sejarah Kebangsaan	Perumusan Kebijakan Teknis dan Pemantapan Pelaksanaan Bidang Ideologi Pancasila dan Karakter Bangsa	1	Kegiatan	630.050.000	100%	25	%	29			157.512.500	%						Konsistensi perencanaan peanggaran dan pelaksanaan	Waktu Pelaksanaan	Meningkatnya capaiaan kinerja	Meningkatnya akuntabilitas penyelesaian pemerintahan	Kesbangpol Kabupaten Bengkulu Tengah
2.2.01.06	Pembentukan dan Penumbuhan Karakter Keluarga melalui Peningkatan kesadaran Masyarakat akan Pentingnya Penghayatan dan Pengamalan Pancasila Dalam Aspek Kehidupan Berbangsaan dan Bernegara	Perumusan Kebijakan Teknis dan Pemantapan Pelaksanaan Bidang Ideologi Pancasila dan Karakter Bangsa	1	Kegiatan	990.000.000	100%	25	%	29	%		247.500.000	%						Konsistensi perencanaan peanggaran dan pelaksanaan	Waktu Pelaksanaan	Meningkatnya capaiaan kinerja	Meningkatnya akuntabilitas penyelesaian pemerintahan	Kesbangpol Kabupaten Bengkulu Tengah

	Tujuan: Meningkatnya Penegakkan Demokrasi	Indeks Demokrasi Indonesia di Kabupaten Bengkulu Tengah		57		100%		%				-	%						Konsistensi perencanaan peanggaran dan pelaksanaan	Waktu Pelaksanaan	Meningkatnya capaiaan kinerja	Meningkatnya akuntabilitas penyelesaian pemerintahan	Kesbangpol Kabupaten Bengkulu Tengah
	Sasaran: Meningkatnya Penegakkan Demokrasi	Indeks Demokrasi Indonesia di Kabupaten Bengkulu Tengah		57		100%		%	29			-	%						Konsistensi perencanaan peanggaran dan pelaksanaan	Waktu Pelaksanaan	Meningkatnya capaiaan kinerja	Meningkatnya akuntabilitas penyelesaian pemerintahan	Kesbangpol Kabupaten Bengkulu Tengah
1.1.1.8	PROGRAM PENINGKATAN PERAN PARTAI POLITIK DAN LEMBAGA PENDIDIKAN MELALUI PENDIDIKAN POLITIK DAN PENGEMBANGAN ETIKA SERTA BUDAYA POLITIK	Persentase Peningkatan Peran Partai Politik melalui Pembinaan, Pendidikan Politik dan Lembaga Pendidikan Pengembangan Etika serta Budaya Politik	100%	%	1.306.342.000	100%		%	29				%						Konsistensi perencanaan peanggaran dan pelaksanaan	Waktu Pelaksanaan	Meningkatnya capaiaan kinerja	Meningkatnya akuntabilitas penyelesaian pemerintahan	Kesbangpol Kabupaten Bengkulu Tengah

	Perumusan Kebijakan Teknis Dan Pemantapan Pelaksanaan Bidang Pendidikan Politik, Etika Budaya Politik, Peningkatan Demokrasi, Fasilitasi Kelembagaan emerintahan, Perwakilan dan Partai Politik, Pemilihan Umum/Pemilihan Umum Kepala Daerah, serta Pemantauan Situasi Politik	Terwujudnya Peningkatan Peran Partai Politik melalui Pembinaan, Pendidikan Politik dan Lembaga Pendidikan Pengembangan Etika serta Budaya Politik	3	Sub Kegiatan	1.306.342.000	100%		%	29				%						Konsistensi perencanaan peanggaran dan pelaksanaan	Waktu Pelaksanaan	Meningkatnya capaiaan kinerja	Meningkatnya akuntabilitas penyelesaian pemerintahan	Kesbangpol Kabupaten Bengkulu Tengah
1.1.1.8.2	Pelaksanaan Koordinasi Di Bidang Pendidikan Politik, Etika Budaya Politik, Peningkatan Demokrasi, Fasilitasi Kelembagaan Pemerintahan, Perwakilan dan Partai Politik, Pemilihan Umum/Pemilihan Umum Kepala Daerah, Serta Pemantauan Situasi Politik di Daerah	Jumlah Partai Politik yang tersedia dalam bantuan keuangan Parpol	1	Kegiatan	1.306.342.000	100%		%	29			-	%						Konsistensi perencanaan peanggaran dan pelaksanaan	Waktu Pelaksanaan	Meningkatnya capaiaan kinerja	Meningkatnya akuntabilitas penyelesaian pemerintahan	Kesbangpol Kabupaten Bengkulu Tengah
	PROGRAM PEMBERDAYAAN DAN PENGAWASAN ORGANISASI KEMASYARAKATAN	Persentase Peningkatan Peran Organisasi Kemasyarakatan	100%	%	85.000.000	100%		%	29			21.250.000	%						Konsistensi perencanaan peanggaran dan pelaksanaan	Waktu Pelaksanaan	Meningkatnya capaiaan kinerja	Meningkatnya akuntabilitas penyelesaian pemerintahan	Kesbangpol Kabupaten Bengkulu Tengah

1.1.1.9	Perumusan Kebijakan Teknis dan Pemantapan Pelaksanaan Bidang Pemberdayaan dan Pengawasan Organisasi Kemasyarakatan	Terwujudnya Peningkatan Peran Organisasi Kemasyarakatan	2	Sub Kegiatan	85.000.000	100%		%	29			21.250.000	%						Konsistensi perencanaan peanggaran dan pelaksanaan	Waktu Pelaksanaan	Meningkatnya capaiaan kinerja	Meningkatnya akuntabilitas penyelesaian pemerintahan	Kesbangpol Kabupaten Bengkulu Tengah
1.1.1.9.1	Pelaksanaan Kebijakan dibidang Pendaftaran Ormas, Pemberdayaan Ormas, Evaluasi dan Mediasi Sengketa Ormas, Pengawasan Ormas dan Ormas Asing di Daerah	Jumlah Ormas yang terdaftar dan dalam pengawasan	2	Ormas	-	100%		%	29			-	%						Konsistensi perencanaan peanggaran dan pelaksanaan	Waktu Pelaksanaan	Meningkatnya capaiaan kinerja	Meningkatnya akuntabilitas penyelesaian pemerintahan	Kesbangpol Kabupaten Bengkulu Tengah
1.1.1.9.2	Penyusunan Program Kerja Bidang Pendaftaran Ormas, Evaluasi dan Mediasi Sengketa Ormas, Pengawasaan Ormas dan Ormas Asing di Daerah	Jumlah Pengawasan Ormas yang mampu di monitoring dan di berdayakan	30	Orang	85.000.000	100%	25	%	29			21.250.000	%						Konsistensi perencanaan peanggaran dan pelaksanaan	Waktu Pelaksanaan	Meningkatnya capaiaan kinerja	Meningkatnya akuntabilitas penyelesaian pemerintahan	Kesbangpol Kabupaten Bengkulu Tengah

	PROGRAM PEMBINAAN DAN PENGEMBANGAN KETAHANAN EKONOMI, SOSIAL, DAN BUDAYA	Perumusan Kebijakan Teknis dan Pelaksanaan Bidang Ketahanan Ekonomi, Sosial dan Budaya	100%	%	109.800.000	100%		%				27.450.000	%						Konsistensi perencanaan peanggaran dan pelaksanaan	Waktu Pelaksanaan	Meningkatnya capaiaan kinerja	Meningkatnya akuntabilitas penyelesaian pemerintahan	Kesbangpol Kabupaten Bengkulu Tengah
1.1.1.10	Perumusan Kebijakan Teknis Dan Pemantapan Pelaksanaan Bidang Ketahanan Ekonomi, Sosial Dan Budaya	Terwujudnya Peningkatan Pelaksanaan Konsilidasi dan Koordinasi PAKEM dan Penyuluhan Miras dan Narkoba	2	Sub Kegiatan	109.800.000	100%		%				27.450.000	%						Konsistensi perencanaan peanggaran dan pelaksanaan	Waktu Pelaksanaan	Meningkatnya capaiaan kinerja	Meningkatnya akuntabilitas penyelesaian pemerintahan	Kesbangpol Kabupaten Bengkulu Tengah
1.1.1.10.1	Penyusunan Program Kerja di Bidang Ketahanan Ekonomi, Sosial, Budaya dan Fasilitasi Pencegahan Penyalahgunaan Narkotika, Fasilitasi Kerukunan Umat Beragama dan Penghayat Kepercayaan di daerah	Jumlah Konsolidasi dan Koordinasi Pengawasan Aliran Kepercayaan yang mampu dilaksanakan	20	Orang	34.800.000	100%	25	%	29			8.700.000	%						Konsistensi perencanaan peanggaran dan pelaksanaan	Waktu Pelaksanaan	Meningkatnya capaiaan kinerja	Meningkatnya akuntabilitas penyelesaian pemerintahan	Kesbangpol Kabupaten Bengkulu Tengah
1.1.1.10.2	Penyusunan Bahan Perumusan Kebijakan di Bidang Ketahanan Ekonomi, Sosial, Budaya dan Fasilitasi Pencegahan Penyalahgunaan Narkotika, Fasilitasi Kerukunan Umat Beragama dan Penghayat Kepercayaan di daerah	Terwujudnya pemahaman masyarakat terhadap bahaya penyalahgunaan narkoba dan miras	20	Orang	75.000.000	100%	25	%	29			18.750.000	%						Konsistensi perencanaan peanggaran dan pelaksanaan	Waktu Pelaksanaan	Meningkatnya capaiaan kinerja	Meningkatnya akuntabilitas penyelesaian pemerintahan	Kesbangpol Kabupaten Bengkulu Tengah

	Pelaksanaan Kebijakan di Bidang Ketahanan Ekonomi, Sosial, Budaya dan Fasilitasi Pencegahan Penyalahgunaan Narkotika, Fasilitasi Kerukunan Umat Beragama dan Penghayat Kepercayaan di daerah						0		29			-							Konsistensi perencanaan peanggaran dan pelaksanaan	Waktu Pelaksanaan	Meningkatnya capaiaan kinerja	Meningkatnya akuntabilitas penyelesaian pemerintahan	Kesbangpol Kabupaten Bengkulu Tengah
	PROGRAM PENINGKATAN KEWASPADAAN NASIONAL DAN PENINGKATAN KUALITAS DAN FASILITASI PENANGANAN KONFLIK SOSIAL	Persentase Peningkatan Kewaspadaan Dini Kerjasama Intelijen, Pemantauan Orang Asing dan Rencana Aksi	100%	%	14.555.529.000	100%		%	29				%						Konsistensi perencanaan peanggaran dan pelaksanaan	Waktu Pelaksanaan	Meningkatnya capaiaan kinerja	Meningkatnya akuntabilitas penyelesaian pemerintahan	Kesbangpol Kabupaten Bengkulu Tengah
1.1.1.11	Perumusan Kebijakan Teknis dan Pelaksanaan Pemantapan Kewaspadaan Nasional dan Penanganan Konflik Sosial	Terwujudnya Peningkatan Kewaspadaan Dini Kerjasama Intelijen, Pemantauan Orang Asing dan Rencana Aksi	4	Sub Kegiatan	14.555.529.000	100%		%	29	%			%						Konsistensi perencanaan peanggaran dan pelaksanaan	Waktu Pelaksanaan	Meningkatnya capaiaan kinerja	Meningkatnya akuntabilitas penyelesaian pemerintahan	Kesbangpol Kabupaten Bengkulu Tengah
5.1.02.04	Pelaksanaan Kebijakan di Bidang Kewaspadaan Dini, Kerjasama Intelijen, Pemantauan Orang Asing, Tenaga Kerja Asing dan Lembaga Asing, Kewaspadaan Perbatasan Antar Negara, Fasilitasi Kelembagaan Bidang Kewaspadaan, serta Penanganan Konflik di Daerah	Jumlah Barang dan Jasa	3	Kegiatan	188.205.000	100%	25	%	29			47.051.250	%						Konsistensi perencanaan peanggaran dan pelaksanaan	Waktu Pelaksanaan	Meningkatnya capaiaan kinerja	Meningkatnya akuntabilitas penyelesaian pemerintahan	Kesbangpol Kabupaten Bengkulu Tengah

5.1.05	penyusunan bahan perumusan kebijakan kewaspadaan dini, kerja sama intelijen , pemanatauan orang asing, tenaga kerja asing dan lembaga asing	Tersedianya Belanja Hibah kepada pemerintah pusat	3	Kegiatan	13.927.000.000	100%	5	%	29	%		780.000.000	%						Konsistensi perencanaan peanggaran dan pelaksanaan	Waktu Pelaksanaan	Meningkatnya capaiaan kinerja	Meningkatnya akuntabilitas penyelesaian pemerintahan	Kesbangpol Kabupaten Bengkulu Tengah
5.1.02	Pelaksanaan Forum Koordinasi Pimpinan Daerah Kabupaten/kota	Jumlah rekomendasi hasil rapat/pertemuan dalam rapat Tim Forkopimda yang ditindaklanjuti	12	Dokumen	300.000.000	100%	25	%	29	%		75.000.000	%						Konsistensi perencanaan peanggaran dan pelaksanaan	Waktu Pelaksanaan	Meningkatnya capaiaan kinerja	Meningkatnya akuntabilitas penyelesaian pemerintahan	Kesbangpol Kabupaten Bengkulu Tengah
5.1.02.6	Pelaksanaan Kebijana Kewaspaan Dini kerja sama intelijen , pemanatauan orang asing, tenaga kerja asing dan lembaga asing	Jumlah Barang dan Jasa	8	Kegiatan	140.324.000	100%	25		29			35.081.000	%										
Rata-rata capaian kinerja (%)							24	%	25	%	1.045.349.407	82.282.525	%	#REF!			#DIV/0!						
Predikat kinerja																							

BAB III

KERANGKA EKONOMI DAERAH DAN KEUANGAN DAERAH

3.1 Arah Kebijakan Ekonomi Daerah

Tahun 2026 kondisi perekonomian daerah Kabupaten Bengkulu Tengah diproyeksikan lebih baik. Perekonomian global dan nasional yang membaik diharapkan mampu mendorong kinerja perekonomian Kabupaten Bengkulu Tengah. Beberapa sektor yang selama ini menjadi penggerak perekonomian Kabupaten Bengkulu Tengah, seperti Pertanian, Pertambangan dan Penggalian diharapkan dapat kembali tumbuh. Selain itu juga sektor pariwisata yang mempunyai *multiplier effect* besar dapat bergerak dan semakin berkembang sehingga mampu meningkatkan perekonomian daerah.

Perkembangan indikator makro di kabupaten bengkulu tengah menunjukkan grafik yang terus meningkat dari tahun ke tahun. Pada Tahun 2026 diharapkan perekonomian dapat semakin terus membaik. Maka, berdasarkan kondisi perekonomian saat ini dan memperhatikan tantangan dan peluang, maka perkembangan indikator makro Kabupaten Bengkulu Tengah pada Tahun 2024 dan Tahun 2025 serta proyeksi indikator makro Kabupaten Bengkulu Tengah Tahun 2026 tertuang dalam tabel berikut.

Tabel 3.1
Perkembangan Indikator Makro Kabupaten Bengkulu Tengah Tahun 2024-2026

NO	INDIKATOR	Realisasi Tahun 2024 (Kabupaten Bengkulu Tengah	Target Tahun 2025 (Kabupaten Bengkulu Tengah)	Target Tahun 2026 (Kabupaten Bengkulu Tengah)
1	Pertumbuhan Ekonomi(%)	3,97 %	4,3 – 5 %	5,10 %
2	Persentase Penduduk Miskin (%)	10,14 %	8,4 – 8,9 %	8,91 %
3	Tingkat Pengangguran Terbuka (%)	2,56 %	2,0 – 2,5 %	2,22 %
4	Indeks Pembangunan Manusia –Indeks Modal Manusia	71,67	68,6 – 69,0	71,66
5	Ratio Gini	-	0,23 – 0,24	0,374 – 0,377

Sumber : Bengkulu Tengah Dalam Angka 2024 dan RPJMD Kab Bengkulu Tengah

Tabel 3.2
Proyeksi Indikator Makro Kabupaten Bengkulu Tengah Tahun 2026

NO	INDIKATOR	Target Tahun 2026 (Kabupaten Bengkulu Tengah)	Target Tahun 2026 (Provinsi Bengkulu)	Tahun RKP 2026 (Nasional)
1	Pertumbuhan ekonomi (%)	4,21-4,61 %	4,62 – 5,30 %	**5,8 - 6,3 %**
2	Persentase Penduduk Miskin (%)	9,61 %	11,50 – 12,52 %	**6,5 – 7,5 %**
3	Tingkat Pengangguran Terbuka (%)	2,22 %	2,96 – 3,11 %	**4,44 – 4,96 %**
4	Indeks Pembangunan Manusia –Indeks Modal Manusia	0,545	0,315 – 0,322	**0,377 – 0,380**
5	Ratio Gini	0,25	0,538	**0,57**
6	Penurunan Intensitas Emisi GRK	57,74	60,07	**37,14**

Sumber : RPJMD Kab Bengkulu Tengah

Memperhatikan kondisi perekonomian dan arah kebijakan nasional, Provinsi Bengkulu, maka kebijakan ekonomi Kabupaten Bengkulu Tengah Tahun 2026 mengusung tema **Pengembangan Kepariwisataan, Ekonomi Kreatif dan Infrastruktur Dasar untuk Mewujudkan Kabupaten Bengkulu Tengah Maju dan Sejahtera**. Tema ini ditetapkan untuk mengatasi berbagai tantangan dan permasalahan daerah, sebagai payung untuk perumusan prioritas program dan kegiatan pembangunan yang akan dilaksanakan pada Tahun 2026.

Hal tersebut dilakukan Pemerintah Kabupaten Bengkulu Tengah antara lain dengan mengoptimalkan pos belanja yang mempunyai dampak langsung terhadap pembangunan ekonomi masyarakat.

3.2 Arah Kebijakan Keuangan Daerah

Kebijakan keuangan daerah tidak lepas dari kebijakan pendapatan, belanja dan pembiayaan yang harus dikelola secara efektif, efisien, transparan, tertib, akuntabel dan tepat serta sesuai dengan peraturan perundang-undangan yang berlaku untuk kemanfaatan bagi kepentingan masyarakat. Dalam hal pengelolaan keuangan daerah Pemerintah Kabupaten Bengkulu Tengah disusun dengan berdasarkan Peraturan Pemerintah Nomor 12 Tahun 2019 tentang Pengelolaan Keuangan Daerah, dengan tetap mempedomani kebijakan yang telah diamanatkan dalam RPJMD Kabupaten Bengkulu Tengah Tahun 2025- 2029.

Pengelolaan belanja daerah dilakukan dengan kebijakan belanja daerah yang ditekankan pada upaya penghematan biaya dan belanja dengan Penataan anggaran berbasis kinerja melalui penataan sistem penyusunan dan pengelolaan anggaran daerah yang berorientasi pada pencapaian hasil atau kinerja secara efisien, efektif dan berkesinambungan sehingga memberikan hasil yang baik dengan biaya yang rendah.

Kebijakan pengelolaan keuangan daerah pada Tahun 2026 diprioritaskan untuk membiayai program-program prioritas pembangunan Pemerintah Kabupaten Bengkulu Tengah Tahun 2026 dengan tetap mendukung komitmen pencapaian Standar Pelayanan Minimal. Hal ini terlihat dalam arah pembangunan pada tahap ini, salah satunya dengan Peningkatan pertumbuhan ekonomi dan pemerataan pendapatan masyarakat, hal ini merupakan upaya untuk meningkatkan taraf hidup masyarakat dan mengurangi kemiskinan.

Selanjutnya dalam rangka meningkatkan kinerja pendapatan, belanja dan pembiayaan Pemerintah Daerah Kabupaten Bengkulu Tengah tahun 2026 ditempuh melalui arah kebijakan sebagai berikut.

3.2.1 Arah Kebijakan Pendapatan Daerah

Pendapatan daerah adalah hak pemerintah daerah yang diakui sebagai penambah nilai kekayaan bersih. Proyeksi pendapatan daerah merupakan perkiraan yang terukur secara rasional yang direncanakan dapat dicapai untuk setiap sumber pendapatan. Pendapatan daerah Kabupaten Bengkulu Tengah kurun waktu 2018- 2026 bersumber dari Pendapatan Asli Daerah (PAD), Dana Perimbangan dan Lain- lain Pendapatan Daerah yang Sah.

Kebijakan Pendapatan Daerah Tahun Anggaran 2026, diarahkan kepada upaya peningkatan pendapatan daerah dari sektor Pajak Daerah, Retribusi Daerah dan Dana Perimbangan. Beberapa kebijakan yang ditetapkan guna mendorong peningkatan pendapatan daerah antara lain:

1. Peningkatan sarana dan prasarana yang mendukung peningkatan pendapatan daerah.
2. Peningkatan kualitas sumberdaya manusia pengelola pendapatan daerah.
3. Peningkatan pendayagunaan kekayaan daerah sebagai sumber pendapatan daerah.
4. Peningkatan koordinasi dalam pengelolaan pendapatan daerah.
5. Peningkatan pelayanan pajak dan non pajak kepada masyarakat.
6. Optimalisasi pengelolaan sumber-sumber pendapatan yang sesuai dengan kewenangan daerah melalui intensifikasi dan ekstensifikasi pendapatan daerah.

Sesuai amanat Peraturan Pemerintah Nomor 12 Tahun 2019, struktur Pendapatan Daerah Tahun 2024, 2025 dan 2026 terdiri-dari Pendapatan Asli Daerah, PendapatanTransfer dan Lain-Lain Pendapatan Daerah Yang Sah. Pendapatan Asli Daerah terdiri atas Pajak Daerah, Retribusi Daerah, Hasil Pengelolaan Kekayaan Daerah yang Dipisahkan dan Lain-lain Pendapatan Asli Daerah yang Sah. Pendapatan Transfer terdiri atas Transfer Pemerintah Pusat (Dana Perimbangan, DID, Dana Otonomi Khusus dan Dana Desa) dan Transfer Antar Daerah (Pendapatan Bagi Hasil dan Bantuan Keuangan). Lain-lain Pendapatan Daerah yang Sah terdiri atas Hibah, Dana Darurat, serta Lain-lain Pendapatan sesuai dengan Ketentuan Perundang-undangan. Realisasi, Anggaran dan Proyeksi Pendapatan Daerah Kabupaten Bengkulu Tengah Tahun 2024, 2025 dan 2026 sesuai Peraturan Pemerintah Nomor 12 Tahun 2019 sebagaimana tabel berikut :

Tabel 3.3
Anggaran Pendapatan Daerah Tahun 2025 dan Rancangan RKPD Tahun 2026

KODE	URAIAN	JUMLAH APBD 2025	RANCANGAN RKPD 2026	PROYEKSI +/-
4	**PENDAPATAN DAERAH**			
4,1	**PENDAPATAN ASLI DAERAH (PAD)**	**39.247.142.066**	**49.118.471.819,00**	**9.871.329.753**
4.1.01	Pajak Daerah	22.203.292.066	33.499.621.819,00	**11.296.329.753**
4.1.02	Retribusi Daerah	2.363.850.000	768.850.000,00	**1.595.000.000**
4.1.03	Hasil Pengelolaan Kekayaan Daerah yang Dipisahkan	1.820.000.000	1.820.000.000,00	**0**
4.1.04	Lain-lain PAD yang Sah	12.860.000.000	13.030.000.000,00	**170.000.000**
4,2	**PENDAPATAN TRANSFER**	**761.337.205.450**	**906.720.375.375,00**	**145.383.169.925**
4.2.01	Pendapatan Transfer Pemerintah Pusat	716.875.981.000	906.720.375.375,00	**189.844.394.375**
4.2.02	Pendapatan Transfer Antar Daerah	44.461.224.450	26.590.461.677,00	**17.870.762.773**
4,3	**LAIN-LAIN PENDAPATAN DAERAH YANG SAH**	**22.961.260.000**	**6.926.000.000,00**	**16.035.260.000**
4.3.03	Lain-lain Pendapatan Sesuai dengan Ketentuan Peraturan Perundang-Undangan	22.961.260.000	6.926.000.000,00	**16.035.260.000**
	Jumlah Pendapatan	**823.545.607.516**	**962.764.847.194,00**	**139.129.239.678**

Sumber : Bappeda dan BKD Kabupaten Bengkulu Tengah

3.2.2 Arah Kebijakan Belanja Daerah

Komposisi Belanja Daerah sampai dengan tahun 2026 disusun berdasarkan Peraturan Pemerintah Nomor 58 Tahun 2005 tentang Pengelolaan Keuangan Daerah terdiri dari Belanja Langsung dan Belanja Tidak Langsung. Untuk tahun 2026, struktur belanja daerah disusun sesuai dengan ketentuan Peraturan Pemerintah Nomor 12 Tahun 2019 tentang Pengelolaan Keuangan Daerah, dengan tetap memperhatikan kebijakan belanja yang diamanatkan dalam RPD KabupatenBengkulu Tengah Tahun 2023-2026. Struktur belanja daerah tahun 2026 sesuai dengan Peraturan Pemerintah Nomor 12 Tahun 2019 terdiri-dari :

1. Belanja Operasi merupakan pengeluaran anggaran untuk kegiatan sehari-hari Pemerintah Daerah yang memberi manfaat jangka pendek, meliputi :
   a. Belanja Pegawai digunakan untuk menganggarkan kompensasi yang diberikan kepada Kepala Daerah/Wakil Kepala Daerah, pimpinan/anggota DPRD, dan Pegawai ASN yang dianggarkan pada belanja OPD bersangkutan serta ditetapkan sesuai dengan ketentuan peraturan perundang-undangan;
   b. Belanja Barang dan Jasa digunakan untuk menganggarkan pengadaanbarang/jasa yang nilai manfaatnya kurang dari 12 (dua belas) bulan untuk mendukung pelaksanaan

aktifitas dengan prinsip efektifitas, efisiensi, akuntabilitas, manfaat;

c. Belanja Bunga digunakan untuk menganggarkan pembayaran bunga utang yang dihitung atas kewajiban pokok utang berdasarkan perjanjian pinjaman;

d. Belanja Hibah diberikan kepada Pemerintah Pusat, Pemerintah Daerah lainnya, badan usaha milik negara, BUMD, dan/atau badan dan lembaga, serta organisasi kemasyarakatan yang berbadan hukum Indonesia, yang secara spesifik telah ditetapkan peruntukannya, bersifat tidak wajib dan tidak mengikat, serta tidak secara terus-menerus setiap tahun anggaran, kecuali ditentukan lain sesuai dengan ketentuan peraturan perundang-undangan.

e. Belanja Bantuan Sosial digunakan untuk menganggarkan pemberian bantuan berupa uang dan/atau barang kepada individu, keluarga, kelompok dan/atau masyarakat yang sifatnya tidak secara terus-menerus dan selektif yang bertujuan untuk melindungi dari kemungkinan terjadinya resiko sosial, kecuali dalam keadaan tertentu dapat berkelanjutan.

2. Belanja Modal merupakan pengeluaran anggaran untuk perolehan aset tetap dan aset lainnya yang mempunyai masa manfaat lebih dari 12 (dua belas) bulan, digunakan dalam kegiatan Pemerintahan Daerah dan batas minimal kapitalisasi aset. Belanja modal sebagian besar berada pada urusan Pendidikan, Kesehatandan Pekerjaan Umum.

3. Belanja Tidak Terduga merupakan pengeluaran anggaran atas beban APBD untuk keadaan darurat termasuk keperluan mendesak yang tidak dapat diprediksi sebelumnya. Penganggaran Belanja Tidak Terduga tersebut dianggarkan secara rasional untuk keadaan darurat yang meliputi :

   a. bencana alam, bencana non-alam, bencana sosial dan/atau kejadian luar biasa;

   b. pelaksanaan operasi pencarian dan pertolongan, dan/atau

   c. kerusakan sarana/prasarana yang dapat mengganggu kegiatan pelayanan publik serta keadaan yang mendesak yang meliputi:

      1) Kebutuhan daerah dalam rangka pelayanan dasar masyarakat yang anggarannya belum tersedia dalam tahun anggaran berjalan;

      2) belanja daerah yang bersifat mengikat dan belanja yang bersifat wajib;

      3) pengeluaran daerah yang berada di luar kendali Pemerintah Daerah dan tidak dapat diprediksikan sebelumnya, serta amanat peraturan perundang- undangan; dan/atau

      4) pengeluaran daerah lainnya yang apabila ditunda akan menimbulkan kerugian yang lebih besar bagi Pemerintah Daerah dan/atau masyarakat.

4. Belanja Transfer merupakan pengeluaran uang dari Pemerintah Daerah kepada Pemerintah Daerah lainnya (Pemerintah Desa). Belanja transfer tahun 2026 dirinci atas jenis :

   a. Belanja Bagi Hasil adalah belanja bagi hasil pajak daerah kepada pemerintah

Desa;

b. Belanja Bantuan Keuangan merupakan dana yang diberikan kepada Pemerintah Desa yang digunakan untuk meningkatkan sarana pelayanan masyarakat, kelembagaan dan prasarana desa, dan/atau tujuan tertentu lainnya dalam rangka sinergitas dan percepatan pencapaian sasaran pembangunan.

Kebijakan-kebijakan belanja daerah pada tahun 2026 diarahkan sebagai berikut:

a. Mengalokasikan alokasi belanja daerah untuk pendidikan sekurang-kurangnya 20 persen dari total belanja daerah sesuai dengan amanat UUD 1945 amandemen IV dan Undang-Undang Nomor 20 tahun 2003 tentang Sistem Pendidikan Nasional.
b. Alokasi anggaran untuk kesehatan sebesar 10 persen dari total belanja daerah sesuai amanat Undang Undang Nomor 36 tahun 2009 tentang Kesehatan.
c. Alokasi belanja daerah untuk pembiayaan infrastruktur strategis dalam rangka memenuhi ketersediaan infrastruktur dasar yang berkualitas untuk menunjang pelayanan konektivitas, ekonomi, pendidikan, kesehatan, dan pariwisata.
d. Belanja daerah untuk meningkatkan akuntabilitas perencanaan dan pengelolaan anggaran secara efektif dan efisien berdasarkan pendekatan kinerja.
e. Memberikan penguatan alokasi anggaran belanja daerah pada pembangunan infrastruktur yang mendukung pembangunan sektor pertanian, perkebunan, dan peternakan untuk pengembangan potensi unggulan daerah.
f. Memberikan tambahan penghasilan bagi PNS berbasis kinerja guna lebih mendorong peningkatan kinerja.
g. Peningkatan kualitas pelayanan publik dalam penyelenggaraan pemerintahan serta meningkatkan kondusivitas wilayah guna mendorong investasi dan kesempatan berusaha.
h. Peningkatan derajat kesehatan masyarakat Kabupaten Bengkulu Tengah melalui berbagai upaya preventif, promotif, kuratif dan rehabilitasi.
i. Peningkatan skills calon tenaga kerja dan calon wira usaha sebagai upaya menurunkan Tingkat Pengangguran Terbuka (TPT), perluasan kesempatan bekerja dan berusaha melalui berbagai alternatif lapangan kerja dan lapangan usaha, baik di dalam negeri maupun di luar negeri.
j. Mendorong pemulihan aktifitas kepariwisataan berbasis budaya dan potensi unggulan daerah.

Belanja Daerah Kabupaten Bengkulu Tengah pada Tahun 2025 sebesar Rp. *853,3* Miliar terdiri-dari belanja operasi sebesar Rp. *556,5* Miliar, belanja modal sebesar Rp. *134,4* Miliar, belanja tidak terduga sebesar Rp. *1* Miliar, serta belanja transfer sebesar Rp. *161,4* Miliar. Sedangkan proyeksi Belanja Daerah Kabupaten Bengkulu Tengah pada Tahun 2026 sebesar Rp *69,8* Miliar. Jumlah Anggaran Pendapatan Belanja Daerah Kabupaten Bengkulu Tengah Tahun 2025 dan Proyeksi Belanja Daerah Tahun 2026 berdasarkan Peraturan

Pemerintah Nomor 12 Tahun 2019 yang terdiri-dari belanja operasi, belanja modal, belanja tidak terduga dan belanja transfer dapat dilihat sebagaimana tabel berikut ini.

Tabel 3.4
Realisasi Belanja Daerah Tahun 2025, Anggaran Belanja Daerah Tahun 2026 dan Proyeksi Belanja Daerah Tahun 2027

5	BELANJA DAERAH	2026
5,1	**BELANJA OPERASI**	**648.295.273.898,00**
5.1.01	Belanja Pegawai	459.853.371.422,00
5.1.02	Belanja Barang dan Jasa	179.009.926.476,00
5.1.05	Belanja Hibah	9.081.976.000,00
5.1.06	Belanja Bantuan Sosial	350.000.000,00
5,2	**BELANJA MODAL**	**150.008.012.272,00**
5.2.01	Belanja Modal Tanah	1.886.200.000,00
5.2.02	Belanja Modal Peralatan dan Mesin	6.953.742.999,00
5.2.03	Belanja Modal Gedung dan Bangunan	25.010.369.246,00
5.2.04	Belanja Modal Jalan, Jaringan, dan Irigasi	109.036.806.426,00
5.2.05	Belanja Modal Aset Tetap Lainnya	6.985.893.601,00
5.2.06	Belanja Modal Aset Lainnya	135.000.000,00
5,3	**BELANJA TIDAK TERDUGA**	**1.000.000.000,00**
5.3.01	Belanja Tidak Terduga	1.000.000.000,00
5,4	**BELANJA TRANSFER**	**163.461.561.024,00**
5.4.01	Belanja Bagi Hasil	3.517.736.424,00
5.4.02	Belanja Bantuan Keuangan	159.943.824.600,00
	Jumlah Belanja	**962.764.847.194,00**
	Total Surplus/(Defisit)	**-**

Sumber : Bappeda dan BKD Kabupaten Bengkulu Tengah

3.2.3 Arah Kebijakan Pembiayaan Daerah

Semua penerimaan yang perlu dibayar kembali dan atau pengeluaran yang akan diterima kembali, baik pada tahun anggaran berjalan maupun tahun-tahunanggaran sebelumnya merupakan istilah dari pembiayaan daerah. Pembiayaan daerah digunakan untuk menutup defisit anggaran yang terjadi maupun untuk memanfaatkan surplus anggaran.

Kebijakan penerimaan pembiayaan yang akan dilakukan terkait dengan kebijakan pemanfaatan sisa lebih perhitungan anggaran tahun sebelumnya (SiLPA), dan pemanfaatan penerimaan kembali pemberian pinjaman. SiLPA merupakan pemanfaatan utama dalam

perhitungan anggaran. Besar kecilnya SiLPA di lain sisi sebagai kurang maksimalnya pemanfaatan anggaran tahun sebelumnya, akan tetapi bagi tahun berikutnya merupakan peluang akan adanya tambahan besarnya tambahan. Defisit anggaran tentu berimplikasi pada keharusan untuk berupaya meningkatkan kapasitas keuangan daerah, agar mampu menutup defisit belanja daerah. Defisit belanja daerah dapat ditutup dengan SiLPA, namun SiLPA yang kecil justru menjadi salah satu indikasi penyusunan perencanaan dan penganggaran yang tepat dan akurat atau capaian pelaksanaan program kegiatan dapat terwujud secara optimal. Strategi pembiayaan daerah tahun 2026 yaitu :

1 Optimalisasi jenis-jenis pendapatan asli daerah dan lebih melakukan penghematan terhadap belanja daerah, sehingga SiLPA yang diperoleh dalam penerimaan pembiayaan betul-betul SiLPA murni.
2 Pelaksanaan program kegiatan dengan menggunakan produk barang dan jasa berkualitas dengan biaya yang murah dalam rangka penghematan dan efisiensi.
3 Memperhitungkan kembali penyertaan modal untuk alokasi APBD murni dan perubahan APBD.

Pemerintah Kabupaten Bengkulu Tengah mulai tahun 2026 telah melakukan investasi dengan melakukan penyertaan modal ke Bank Pembangunan Daerah (BPD) Bank Bengkulu. Hal ini terus dilanjutkan pada tahun berikutnya hingga tahun 2027. Selain itu, Kabupaten Bengkulu Tengah juga telah memiliki BLUD PDAM Tirta Raflesia. Oleh sebab itu selain penyertaan modal pada Bank Bengkulu, pada tahun 2026 Pemerintah Kabupaten Bengkulu Tengah direncanakan akan memberikan suntikan modal pada PDAM Tirta Rafflesia.

Tabel 3.5
Jumlah Pembiayaan Tahun 2026

6	PEMBIAYAAN DAERAH	2026
6,1	PENERIMAAN PEMBIAYAAN	100.000.000,00
6.1.01	Sisa Lebih Perhitungan Anggaran Tahun Sebelumnya	100.000.000,00
6,2	PENGELUARAN PEMBIAYAAN	
6.2.02	Penyertaan Modal Daerah	1.500.000.000,00
	Jumlah Pengeluaran Pembiayaan	-
	Pembiayaan Netto	-
	Sisa Lebih Pembiayaan Anggaran Daerah Tahun Berkenaan	-
	TOTAL APBD	962.764.847.194,00

Sumber : Bappeda dan BKD Kabupaten Bengkulu Tengah

BAB IV
SASARAN DAN PRIORITAS PEMBANGUNAN DAERAH

Dalam proses pembangunan yang berkelanjutan, saat ini rencana pembangunan daerah Kabupaten Bengkulu Tengah memasuki tahun kedua Rencana Pembangunan Jangka Menengah Daerah (RPJMD) Kabupaten Bengkulu Tengah Tahun 2025-2029. Rencana Kerja Pembangunan Daerah (RKPD) Kabupaten Bengkulu Tengah Tahun 2026 berpedoman pada Tujuan Daerah, Sasaran Daerah, Strategi, Arah Kebijakan, dan program Pembangunan Daerah yang telah ditetapkan dalam Rencana Pembangunan Jangka Menengah Daerah (RPJMD) Kabupaten Bengkulu Tengah Tahun 2025-2029. Dengan demikian, perumusan prioritas dan sasaran Pembangunan Daerah Kabupaten Bengkulu Tengah Tahun 2026 didasarkan pada Visi dan Misi Kepala Daerah yang tertuang dalam Dokumen RPJMD tersebut. Selain itu, aspirasi masyarakat dan berbagai *stakeholder* pembangunan yang disampaikan melalui proses Musyawarah Perencanaan Pembangunan (Musrenbang) juga menjadi dasar pertimbangan prioritas Pembangunan Daerah pada Tahun 2026.

Program prioritas pembangunan daerah merupakan program unggulan daerah yang dilaksanakan untuk memajukan daerah. Secara operasional, program prioritas pembangunan daerah tersebut tertuang dalam program – program unggulan OPD yang memiliki hubungan paling tinggi relasinya bagi tercapainya target sasaran pembangunan daerah tahun rencana. Dalam menentukan program prioritas daerah ini, beberapa hal perlu menjadi perhatian, antara lain korelasinya terhadap pencapaian prioritas dan sasaran pembangunan nasional serta sinkronisasi dengan program prioritas Provinsi Bengkulu, pencapaian target SDGs (*Sustainable Development Goals*), standar pelayanan minimal, pengentasan kemiskinan dan penciptaan lapangan kerja, serta memperhatikan isu-isu strategis daerah.

4.1. Tujuan dan Sasaran Pembangunan

Tujuan dan sasaran pembangunan merupakan target pembangunan yang ingin dicapai dalam jangka waktu tertentu. Hal ini berkaitan erat dengan Visi dan Misi Kepala Daerah yang dijabarkan dalam dokumen Rencana Pembangunan Jangka Menengah Daerah (RPJMD) Tahun 2025-2029. Visi Kepala Daerah dan Wakil Kepala Daerah Kabupaten Bengkulu Tengah periode 2025-2029 adalah: "*Mewujudkan Kabupaten Bengkulu Tengah Yang Maju, Sejahtera, Bahagia, Dan Berkelanjutan*".

Penyusunan rancangan RKPD Kabupaten Bengkulu Tengah tahun 2026 dilakukan atas dasar kajian terhadap perkembangan permasalahan yang dihadapi dan kebutuhan pembangunan di Kabupaten Bengkulu Tengah, serta dengan tetap mengacu pada dokumen-dokumen perencanaan yang lebih tinggi seperti berdasarkan dokumen perencanaan yang lebih tinggi, yaitu Rencana Pembangunan Jangka Panjang Daerah (RPJPD), Rencana Tata Ruang Wilayah (RTRW), dan Kajian Lingkungan Hidup Strategis (KLHS), serta berpedoman pada Rencana Pembangunan Jangka Panjang Nasional (RPJPN) dan Rencana Pembangunan Jangka Menengah

Nasional (RPJMN). Sesuai dengan Visi dan Misi Kepala Daerah yang dijabarkan dalam Rencana Pembangunan Jangka Menengah Daerah (RPJMD) Tahun 2025-2029 dijelaskan bahwa Visi dan Misi Kepala Daerah yang ingin dicapai oleh adalah "Mewujudkan Kabupaten Bengkulu Tengah Yang Maju, Sejahtera, Bahagia, Dan Berkelanjutan". Adapun penjabaran Visi, Misi, Tujuan dan Sasaran tersebut adalah sebagai berikut:

Tabel 4.1
Visi, Misi, Tujuan dan Sasaran Pembanguan Daerah Kabupaten Bengkulu Tengah Tahun 2025-2029

Visi	Misi	Tujuan	Sasaran
Mewujudkan Kabupaten Bengkulu Tengah yang Maju, Sejahtera, Bahagia, dan Berkelanjutan.	1. Percepatan Peningkatan Konektivitas dan Infrastruktur	Meningkatkan konektivitas, dan kualitas infrastruktur dasar yang mendukung pertumbuhan ekonomi dan kesejahteraan masyarakat.	Meningkatnya kualitas infrastruktur
			Akses infrastruktur dasar masyarakat meningkat
	2. Peningkatan Mutu Pendidikan, Kesehatan, dan Teknologi	Menciptakan pembangunan kebutuhan dasar manusia melalui pendidikan, kesehatan masyarakat, dan teknologi	Meningkatnya kualitas pembangunan kebutuhan pendidikan
			Meningkatnya kualitas pembangunan kebutuhan kesehatan
			Wilayah tanpa blank spot
	3. Pengembangan Sumber Daya Manusia Berdaya Saing	Terwujudnya sumber daya manusia yang berkualitas	Kualitas pendidikan masyarakat meningkat
			Kualitas kesehatan masyarakat meningkat
			Kualitas ekonomi masyarakat meningkat
			Pengentasan kemiskinan
	4. Peningkatan Pertumbuhan Ekonomi dan Investasi	Meningkatkan pertumbuhan ekonomi dan Investasi berkelanjutan	Meningkatnya Proporsi sektor unggulan
			Meningkatnya jumlah investasi
		Meningkatkan kesempatan kerja menciptakan ekonomi masyarakat	Meningkatnya kesempatan kerja menciptakan ekonomi masyarakat
	5. Menanamkan nilai-nilai kearifan lokal dan budaya	Mewujudkan masyarakat yang memiliki nilai budaya dan kearifan lokal	
		Terciptanya lingkungan masyarakat madani	Meningkatnya kesetaraan dan partisipasi aktif gender
			Meningkatnya kualitas perlindungan hak anak
		Terciptanya Tata kelola pemerintahan yang baik dengan ASN profesional	Meningkatnya kualitas Tata kelola pemerintahan daerah
	6. Peningkatan Tata Kelola Pemerintahan	Terciptanya kehidupan masyarakan yang demokratis, aman, dan	Meningkatnya partisipasi masyarakat dalam pemilu

Visi	Misi	Tujuan	Sasaran
		tertib	Menurunnya angka kriminalitas di masyarakat
	7. Pelestarian Lingkungan dan Tata Ruang	Menciptakan lingkungan hidup berkualitas	Terciptanya lingkungan hidup berkualitas
			Meningkatnya kualitas penanganan bencana

Tabel 4.2
Tujuan, Sasaran, Strategi dan Arah Kebijakan
RPJMD Kabupaten Bengkulu Tengah Tahun 2025-2029

Tujuan	Sasaran	Strategi	Arah Kebijakan
Meningkatkan konektivitas, dan kualitas infrastruktur dasar yang mendukung pertumbuhan ekonomi dan kesejahteraan masyarakat.	Meningkatnya kualitas infrastruktur	Meningkatkan mutu jalan strategis untuk mendukung konektivitas antarwilayah	Peningkatan akses dan kualitas infrastruktur dasar untuk mendukung mobilitas dan konektivitas wilayah
		Meningkatkan kapasitas dan kualitas jalan kabupaten serta jalan desa.	
		Penguatan infrastruktur transportasi umum untuk meningkatkan mobilitas masyarakat	
		Meningkatkan pengawasan terhadap proyek pembangunan infrastruktur guna memastikan kualitas dan keberlanjutan	
	Akses infrastruktur dasar masyarakat meningkat	Pengembangan dan rehabilitasi sistem penyediaan air bersih (SPAM).	
		Peningkatan kapasitas pengolahan air untuk memenuhi kebutuhan rumah tangga dan industri.	
		Penyediaan infrastruktur pengolahan limbah rumah tangga dan air limbah domestik	
Menciptakan pembangunan kebutuhan dasar manusia melalui pendidikan, kesehatan masyarakat, dan teknologi	Meningkatnya kualitas pembangunan kebutuhan pendidikan	Peningkatan akses pendidikan dengan membangun dan merehabilitasi fasilitas sekolah.	Penguatan akses dan mutu pendidikan, layanan kesehatan, serta infrastruktur telekomunikasi
	Meningkatnya kualitas pembangunan kebutuhan kesehatan	Pembangunan dan peningkatan mutu layanan kesehatan masyarakat.	
	Wilayah tanpa blank spot	Pembangunan infrastruktur telekomunikasi di daerah dengan blank spot.	
		Kemitraan dengan penyedia layanan internet untuk perluasan jaringan.	
Terwujudnya	Kualitas	Program beasiswa bagi	Meningkatkan kapasitas

Tujuan	Sasaran	Strategi	Arah Kebijakan
sumber daya manusia yang berkualitas	pendidikan masyarakat meningkat	siswa berprestasi dan kurang mampu.	SDM melalui pendidikan, pelatihan, dan pemberdayaan ekonomi
	Kualitas kesehatan masyarakat meningkat	Kampanye kesadaran kesehatan masyarakat	
	Kualitas ekonomi masyarakat meningkat	Pemberdayaan UMKM dan penguatan ekosistem ekonomi kreatif.	
	Pengentasan kemiskinan	Program bantuan sosial berbasis pemberdayaan	
Meningkatkan pertumbuhan ekonomi dan Investasi berkelanjutan	Meningkatnya Proporsi sektor unggulan	Penguatan sektor unggulan berbasis potensi daerah	Meningkatkan investasi dan pengembangan sektor unggulan berbasis potensi daerah
	Meningkatnya jumlah investasi	Penyederhanaan regulasi dan perizinan bagi investor	
Meningkatkan kesempatan kerja menciptakan ekonomi masyarakat	Meningkatnya kesempatan kerja menciptakan ekonomi masyarakat	Program padat karya untuk meningkatkan serapan tenaga kerja.	
Mewujudkan masyarakat yang memiliki nilai budaya dan kearifan lokal		Pelestarian budaya lokal melalui pendidikan dan festival budaya	Meningkatkan kesadaran budaya dan kearifan lokal melalui pendidikan dan festival budaya
Terciptanya lingkungan masyarakat madani	Meningkatnya kesetaraan dan partisipasi aktif gender	Program pemberdayaan perempuan dalam berbagai sector	
	Meningkatnya kualitas perlindungan hak anak	Penyediaan fasilitas dan layanan ramah anak di ruang public	
Terciptanya Tata kelola pemerintahan yang baik dengan ASN profesional	Meningkatnya kualitas Tata kelola pemerintahan daerah	Reformasi birokrasi menuju pelayanan publik yang cepat dan transparan	Melaksanakan reformasi birokrasi melalui pemanfaatan teknologi informasi dan mengembangkan kebijakan pengelolaan pemerintahan yang efektif dan efisien
Terciptanya kehidupan masyarakan yang demokratis, aman, dan tertib	Meningkatnya partisipasi masyarakat dalam pemilu	Edukasi politik bagi masyarakat untuk meningkatkan partisipasi dalam pemilu	
	Menurunnya angka kriminalitas di masyarakat	Peningkatan keamanan melalui kerja sama dengan aparat hukum dan masyarakat.	
Menciptakan lingkungan hidup berkualitas	Terciptanya lingkungan hidup berkualitas	Penguatan kebijakan tata ruang yang berbasis daya dukung lingkungan	Memastikan keberlanjutan lingkungan dengan tata ruang berbasis daya dukung dan mitigasi bencana
	Meningkatnya kualitas penanganan bencana	Penguatan sistem mitigasi bencana berbasis teknologi dan komunitas	

4.2. Prioritas dan Sasaran Pembangunan Tahun 2026

Penyusunan program prioritas pembangunan dalam RKPD Kabupaten Bengkulu Tengah Tahun 2026 berpedoman pada RPJMD Kabupaten Bengkulu Tengah Tahun 2025-2029, serta dilakukan dengan melalui proses musrenbang. Selain itu, arah pembangunan dan program

prioritas nasional dan Provinsi Bengkulu juga dijadikan acuan untuk menjamin sinkronisasi pembangunan antara pusat dan daerah.

Rencana Kerja Pemerintah (RKP) Nasional 2026 akan fokus pada "Peningkatan Produktivitas untuk Swasembada Pangan dan Energi, serta Percepatan Pertumbuhan Ekonomi Inklusif".

Adapun Arah Kebijakan RKP Nasional Tahun 2026 adalah sebagai berikut :

1. Memperkokoh ideologi Pancasila, Demokrasi dan Hak Asasi Manusia (HAM).
2. Memantapkan sistem pertahanan keamanan keamanan negara dan mendorong kemandirian bangsa melalui swasembada pangan, energi, air ekonomi kreatif, ekonomi hijau dan ekonomi biru.
3. Meningkatkan lapangan kerja yang berkualitas, mendorong kewirausahaan, mengembangkan industri kreatif, dan melanjutkan pengembangan infrastruktur.
4. Memperkuat pembangunan sumber daya manusia (SDM), sains, teknologi, pendidikan, kesehatan, prestasi olahraga, kesehatan gender, serta pengutan peran perempuan, pemuda, dan penyandang disabilitas.
5. Melanjutkan hilirisasi dan industrialisasi untuk meningkatkan nilai tambah di dalam negeri.
6. Membangun dari desa dan dari bawah untuk pemerataan ekonomi dan pemberantasan kemiskinan.
7. Memperkuat reformasi politik, hukum, dan birokrasi, serta memperkuat pencegahan dan pemberantasan korupsi dan narkoba.
8. Memperkuat penyelarasan kehidupan yang harmonis dengan lingkungan, alam, dan budaya, serta peningkatan toleransi antar umat beragama untuk mencapai masyarakat yang adil dan makmur.

Sementara tema RKPD Provinsi Bengkulu Tahun 2026 adalah **“Membangun Ekonomi Bengkulu Berbasis Keunggulan Lokal Melalui Peningkatan Sumber Daya Manusia, Ketahanan Pangan, Pembangunan Infrastruktur, Dan Peningkatan Kesejahteraan Sosial Yang Inklusif”**.

Arah Kebijakan RKPD Provinsi Bengkulu Tahun 2026 ditujukan pada Pembangunan Ekonomi Bengkulu berbasis Keuangan Lokal melalui Peningkatan SDM, Ketahanan Pangan, Pembangunan Infrastruktur dan Peningkatan Kesejahteraan Sosial yang Inklusif. Sedangkan Prioritas Pembangunan Provinsi Bengkulu sebagai berikut :

1. Mewujudkan pemerintahan yang berpihak pada rakyat, dengan prinsip tata kelola pemerintah yang transparan, bersih, berkeadilan, dan berlandaskan nilai religious.
2. Mewujudkan rasa aman dan keseimbangan kehidupan yang harmonis antara lingkungan, alam, dan budaya, serta memperkuat kerukunan antar umat beragama untuk membangun masyarakat yang adil dan makmur.

3. Meningkatkan pembangunan wilayah secara berkelanjutan dengan mempercepat pembangunan infrastruktur dasar dan strategis, serta memperkuat konektivitas antar wilayah.
4. Mewujudkan masyarakat madani yang berkeadilan sosial dengan memastikan akses setara dalam kesehatan, pendidikan berkualitas, pekerjaan inklusif, serta menjamin kesetaraan gender dan hak-hak penyandang disabilitas.
5. Meningkatkan pertumbuhan kewirausahaan melalui pemberdayaan pelaku usaha lokal dan inovasi yang berkelanjutan, serta memperkuat kolaborasi dalam jaringan ekonomi lokal.
6. Memperkuat sektor ekonomi lokal dengan mewujudkan ketahanan pangan mandiri melalui hilirisasi dan industrialisasi produk pangan unggulan.
7. Mendorong pengembangan wisata hijau sebagai langkah strategis dalam pembangunan yang ramah lingkungan dan berkelanjutan serta berketahanan iklim.

Sejalan dengan agenda nasional dan Provinsi Bengkulu tersebut, serta dengan mempedomani Tujuan, Sasaran, dan Strategi Arah Kebijakan Rencana Pembangunan Jangka Menengah Kabupaten Bengkulu Tengah yang telah ditetapkan, maka tema RKPD Kabupaten Bengkulu Tengah tahun 2026 adalah: **'Penguatan Pembangunan Ekonomi Melalui Peningkatan Kualitas SDM, Ketahanan Pangan, Pembangunan Infrastruktur, Sumber Daya Alam dalam Rangka Peningkatan Sektor Unggulan Daerah Berkelanjutan'.**

Arah Kebijakan RKPD Kabupaten Bengkulu Tengah Tahun 2026 adalah sebagai berikut:

1. Peningkatan akses dan kualitas infrastruktur dasar untuk mendukung mobilitas dan konektivitas wilayah.
2. Penguatan akses dan mutu pendidikan, layanan kesehatan, serta infrastruktur telekomunikasi.
3. Meningkatkan kapasitas SDM melalui pendidikan, pelatihan,dan pemberdayaan ekonomi.
4. Meningkatkan investasi dan pengembangan sektor unggulan berbasis potensi daerah.
5. Meningkatkan kesadaran budaya dan kearifan lokal melalui pendidikan dan festival budaya
6. Melaksanakan reformasi birokrasi melalui melalui pemanfaatan teknologi informasi dan mengembangkan kebijakan pengelolaan pemerintahan yang efektif dan efisien.
7. Memastikan keberlanjutan lingkungan dengan tata ruang berbasis daya dukung dan mitigasi bencana.

Sedangkan Prioritas pembangunan daerah Kabupaten Bengkulu Tengah Tahun 2026 sebagai berikut :

1. Mempercepat pembangunan infrastruktur jalan yang terintegrasi untuk memperkuat konektivitas wilayah dan mendukung pusat perumbuhan ekonomi baru.

2. Memastikan akses pendidikan dasar yang merata melalui penyediaan bantuan seragam serta peralatan sekolah gratis bagi seluruh siswa kurang mampu.
3. Meningkatkan kualitas kesehatan masyarakat dengan menyediakan layanan pengobatan gratis yang merata dan mudah dijangkau oleh seluruh lapisan masyarakat.
4. Mengembangkan ekonomi local berbasis potensi unggulan daerah serta hilirisasi komoditas unggulan daerah.
5. Mewujudkan ketahanan pangan daerah secara mandiri dan berlanjutan untuk mendukung kesejahteraan masyarakat.
6. Membangun masyarakat yang inklusif dan harmonis melalui penguatan nilai-nilai social, budaya serta tata kehidupan yang rukun dan bersahabat.
7. Meningkatkan kinerja dan kemandirian aparatur sipil negara (ASN) melalui pembinaan ASN berdikari yang professional, adaptif, dan responsive terhadap kebutuhan masyarakat.
8. Meningkatkan kapasitas fiscal daerah melalui optimalisasi pendapatan asli daerah (PAD) berbasis inovasi dan digitalisasi sistem pengelolaan keuangan daerah.
9. Terjaganya kelestarian lingkungan melalui peningkatan kualitas air, udara, dan lahan serta penguatan daya dukung dan daya tamping lingkungan secara berkelanjutan.

Tabel 4.3
Daftar Prioritas dan Sasaran Pembangunan Kabupaten Bengkulu Tengah Tahun 2026

Prioritas Pembangunan		Sasaran	Indikator Sasaran	Target 2026	Program Pembangunan Daerah
Prioritas 1 :					
Peningkatan mobilitas transportasi untuk mendukung aktivitas ekonomi, pendidikan, dan sosial masyarakat					
a	Meningkatnya kualitas layanan transportasi yang nyaman, aman dan terjangkau	Peningkatan infrastruktur publik yang layak dan berkelanjutan	Rasio jalan mantab	56,03	PROGRAM PENYELENGGARAN JALAN
			Rasio Konektivitas		PROGRAM PENYELENGGARAAN LALU LINTAS DAN ANGKUTAN JALAN (LLAJ)
b	Meningkatnya akses masyarakat terhadap infrastruktur berkualitas	Peningkatan infrastruktur publik yang layak dan berkelanjutan	Persentasae rumah tangga memiliki akses air bersih layak	89,72	PROGRAM PENGELOLAAN SUMBER DAYA AIR (SDA); PROGRAM PENGELOLAAN DAN PENGEMBANGAN SISTEM PENYEDIAAN AIR MINUM
			Persentase rumah tangga dengan akses sanitasi layak	62,15	PROGRAM PENGELOLAAN DAN PENGEMBANGAN SISTEM AIR LIMBAH
			Persentase rumah tangga yang teraliri listrik	99,53	PROGRAM PEREKONOMIAN DAN PEMBANGUNAN
c	Terpenuhinya akses hunian layak, terjangkau dan berkelanjutan	Peningkatan infrastruktur publik yang layak dan berkelanjutan	Persentase Rumah Tangga dengan akses hunian layak	61,01	PROGRAM PENGELOLAAN DAN PENGEMBANGAN SISTEM AIR LIMBAH
Prioritas 2 :					

Prioritas Pembangunan		Sasaran	Indikator Sasaran	Target 2026	Program Pembangunan Daerah
Terpenuhinya layanan dasar pendidikan, kesehatan, dan akses teknologi secara merata untuk meningkatkan derajat kesejahteraan dan produktivitas masyarakat					
a	Meningkatnya kualitas pembangunan kebutuhan pendidikan	layanan pendidikan yang merata dan berkualitas untuk mendukung peningkatan kompetensi dan partisipasi peserta didik	APM SD	97,75	PROGRAM PENGELOLAAN PENDIDIKAN
			APM SMP	81,72	
			Angka Partisipasi Kasar (APK) SD	109,53	
			Angka Partisipasi Kasar (APK) SMP	95,34	
b	Meningkatnya kualitas pembangunan kebutuhan kesehatan	Masyarakat memperoleh layanan kesehatan yang mudah diakses, terjangkau, dan bermutu	Jumlah Desa/Kelurahan Yang Memiliki Sarana Kesehatan	94	PROGRAM PEMENUHAN UPAYA KESEHATAN PERORANGAN DAN UPAYA KESEHATAN MASYARAKAT
			Rasio Tenaga Kesehatan per Kecamatan	70	
			Angka kematian Bayi/100.000 per kelahiran bayi	17	
			Angka Kematian Ibu (AKI)		
c	Wilayah tanpa blank spot	Pemerataan akses layanan komunikasi dan internet untuk mendukung pendidikan, aktivitas ekonomi dan layanan publik berbasis digital	Jumlah blank spot	10	PROGRAM PENGELOLAAN INFORMASI DAN KOMUNIKASI PUBLIK

Prioritas Pembangunan		Sasaran	Indikator Sasaran	Target 2026	Program Pembangunan Daerah
Prioritas 3 :					
Meningkatnya kualitas, keterampilan, dan produktivitas penduduk dalam mendukung pertumbuhan ekonomi dan pembangunan daerah secara berkelanjutan					
a.	Meningkatnya intelektualitas dan karakter anak usia sekolah	Memperkuat kesetaraan kesempatan belajar dan menekan angka putus sekolah serta mendukung tumbuhnya generasi muda yang unggul dan berkarakter	Rata-rata lama sekolah	8,03	PROGRAM PENGELOLAAN PENDIDIKAN
			Angka Harapan Lama Sekolah (HLS)	13,762	
			Indeks Literasi/Numerasi	53,20	
b	Meningkatnya derajat kesehatan masyarakat	Pemerataan dan kemudahan akses pelayanan kesehatan masyarakat yang terjangkau dan berkualitas	Usia Harapan Hidup (UHH)	72,61	PROGRAM PEMENUHAN UPAYA KESEHATAN PERORANGAN DAN UPAYA KESEHATAN MASYARAKAT
			Indeks Keluarga Sehat	0,357	
c	Kualitas ekonomi masyarakat meningkat	Meningkatnya taraf pendapatan masyarakat melalui penguatan ekonomi lokal dan pengembangan kewirausahaan	Pendapatan Per Kapita (Juta-Rupiah)	59,71-66	PROGRAM PENGEMBANGAN IKLIM PENANAMAN MODAL
					PROGRAM PENGEMBANGAN EKSPOR
					PROGRAM PERENCANAAN DAN PEMBANGUNAN INDUSTRI
					PROGRAM PENDIDIKAN DAN LATIHAN PERKOPERASIAN
					PROGRAM PEMBERDAYAAN USAHA MENENGAH, USAHA KECIL, DAN USAHA MIKRO (UMKM)
					PROGRAM PELATIHAN KERJA DAN PRODUKTIVITAS TENAGA KERJA
					PROGRAM PENEMPATAN TENAGA KERJA

Prioritas Pembangunan		Sasaran	Indikator Sasaran	Target 2026	Program Pembangunan Daerah
					PROGRAM PENGEMBANGAN SUMBER DAYA PARIWISATA DAN EKONOMI KREATIF
					PROGRAM PENGELOLAAN PERIKANAN TANGKAP
					PROGRAM PENGELOLAAN PERIKANAN BUDIDAYA
					PROGRAM PENYEDIAAN DAN PENGEMBANGAN SARANA PERTANIAN
d	Pengentasan Kemiskinan	Berkurangnya jumlah penduduk miskin dengan meningkatkan akses ke layanan dasar dan peluang kerja	Angka Kemiskinan	9,61	PROGRAM REHABILITASI SOSIAL
					PROGRAM PERLINDUNGAN DAN JAMINAN SOSIAL
					PROGRAM PEMBERDAYAAN LEMBAGA KEMASYARAKATAN, LEMBAGA ADAT DAN MASYARAKAT HUKUM ADAT
					PROGRAM PENINGKATAN KERJA SAMA DESA
e	Meningkatnya peran pemuda dalam pembangunan dan prestasi olahraga	Tumbuhnya partisipasi pemuda dalam pembangunan daerah dan peningkatan prestasi olahraga di tingkat lokal dan nasional	Indeks Pembangunan Pemuda	58,40	PROGRAM PENGEMBANGAN KAPASITAS DAYA SAING KEPEMUDAAN
			Indeks Partisipasi Olahraga		PROGRAM PENGEMBANGAN KAPASITAS DAYA SAING KEOLAHRAGAAN
Prioritas 4 :					
Meningkatnya kinerja ekonomi daerah yang inklusif dan berdaya saing melalui optimalisasi investasi, pengembangan sektor unggulan, dan penciptaan lapangan kerja yang berkelanjutan					

Prioritas Pembangunan		Sasaran	Indikator Sasaran	Target 2026	Program Pembangunan Daerah
a	Meningkatnya Proporsi sektor unggulan	Peningkatan sektor-sektor unggulan berbasis potensi lokal yang mampu meningkatkan nilai tambah ekonomi	Proporsi distribusi PDRB unggulan	43,4	PROGRAM PENYEDIAAN DAN PENGEMBANGAN SARANA PERTANIAN
					PROGRAM PEMBERDAYAAN USAHA MENENGAH, USAHA KECIL, DAN USAHA MIKRO (UMKM)
					PROGRAM PERENCANAAN DAN PEMBANGUNAN INDUSTRI
b	Meningkatnya jumlah investasi	Peningkatan iklim investasi yang kondusi dan berdaya saing daerah	Jumlah penanaman modal asing	371.926	PROGRAM PROMOSI PENANAMAN MODAL
			Jumlah penanaman modal dalam negeri	3.746.133	
			Indeks Daya Saing Daerah	3,69	PROGRAM PERENCANAAN DAN PEMBANGUNAN INDUSTRI
					PROGRAM PENGENDALIAN IZIN USAHA INDUSTRI
					PROGRAM PENGELOLAAN SISTEM INFORMASI INDUSTRI NASIONAL
c	Meningkatnya daya saing industri dan Perdagangan	Berkembangnya industri dan perdagangan lokal yang kompetitif	Kontribusi Sektor Industri terhadap PDRB	14,1	PROGRAM PERENCANAAN DAN PEMBANGUNAN INDUSTRI
					PROGRAM PROMOSI PENANAMAN MODAL
			Kontribusi Sektor Perdagangan terhadap PDRB	8,48	PROGRAM PENINGKATAN SARANA DISTRIBUSI PERDAGANGAN
					PROGRAM PENGEMBANGAN EKSPOR

Prioritas Pembangunan		Sasaran	Indikator Sasaran	Target 2026	Program Pembangunan Daerah
d	Meningkatnya ketersediaan dan cadangan pangan yang berkualitas dan terjangkau	Peningkatan ketersediaan pangan dan status gizi masyarakat	Indeks Ketahanan Pangan	65	PROGRAM PENGELOLAAN SUMBER DAYA EKONOMI UNTUK KEDAULATAN dan KEMANDIRIAN PANGAN
e	Meningkatnya pemberdayaan masyarakat dan kemandirian desa	Penguatan kapasitas dan akses sumber daya lokal	Indeks Desa Membangun	0,7608	PROGRAM PENINGKATAN KERJA SAMA DESA
f	Meningkatnya nilai tambah pariwisata dan ekonomi kreatif	Berkembangnya sektor Parekraf sebagai sumber pertumbuhan ekonomi baru	Rasio PDRB Penyediaan Akomodasi, Makan, Minum	0,89	PROGRAM PENINGKATAN DAYA TARIK DESTINASI PARIWISATA
					PROGRAM PENGEMBANGAN SUMBER DAYA PARIWISATA DAN EKONOMI KREATIF
					PROGRAM PENGEMBANGAN SUMBER DAYA PARIWISATA DAN EKONOMI KREATIF
					PROGRAM PENGEMBANGAN UMKM
g	Meningkatnya kesejahteraan sektor petanian dan perikanan	Peningkatan Produktivitas dan Pendapatan Petani dan Nelayan	Nilai Tukar Petani		PROGRAM PENYEDIAAN DAN PENGEMBANGAN SARANA PERTANIAN
					PROGRAM PENYEDIAAN DAN PENGEMBANGAN PRASARANA PERTANIAN
					PROGRAM PENGENDALIAN KESEHATAN HEWAN DAN KESEHATAN MASYARAKAT VETERINER
					PROGRAM PENYULUHAN PERTANIAN
					PROGRAM PENYEDIAAN DAN PENGEMBANGAN SARANA PERTANIAN
			Nilai Tukar Nelayan		PROGRAM PENYEDIAAN DAN PENGEMBANGAN PRASARANA PERTANIAN

Prioritas Pembangunan		Sasaran	Indikator Sasaran	Target 2026	Program Pembangunan Daerah
			Nilai Tukar Pembudidayaan Perikanan		PROGRAM PENGENDALIAN KESEHATAN HEWAN DAN KESEHATAN MASYARAKAT VETERINER
					PROGRAM PENGOLAHAN DAN PEMASARAN HASIL PERIKANAN
h	Meningkatnya kesempatan kerja	Penurunan angka pengangguran	Angka pengangguran		PROGRAM PELATIHAN KERJA DAN PRODUKTIVITAS TENAGA KERJA
					PROGRAM PENEMPATAN TENAGA KERJA
			Tingkat Pengangguran Terbuka	2,22	PROGRAM REHABILITASI SOSIAL
					PROGRAM PERLINDUNGAN DAN JAMINAN SOSIAL

Prioritas 5 :

Menanamkan Nilai-nilai Kearifan Lokal dan Budaya

a	Meningkatnya keberfungsian sosial individu, keluarga, kelompok, dan masyarakat	Meningkatnya keharmonisan antar individu dan komunitas	Indeks Keberfungsian Sosial		PROGRAM PEMBERDAYAAN SOSIAL
b	Meningkatnya kesetaraan gender dan perlindungan anak	Kelompok rentan terlindungi dan kesetaraan peran dalam kehidupan sosial	Indeks Pembangunan Gender	87,812	PROGRAM PENGARUSUTAMAAN GENDER DAN PEMBERDAYAAN PEREMPUAN
			Indeks Pemberdayaan Gender	76,3	
			Indeks Ketimpangan Gender	0,5112	
			Indeks Perlindungan Anak (IPA)	61,2	PROGRAM PERLINDUNGAN KHUSUS ANAK
c	Meningkatnya ketentraman dan ketertiban kehidupan masyarakat	Kondisi lingkungan sosial aman dan harmonis	Indeks penyelenggaraan Trantibumli		PROGRAM PENINGKATAN KETENTERAMAN DAN KETERTIBAN UMUM
d	Terwujudnya keluarga yang berkualitas	Keluarga memiliki ketahanan sosial, ekonomi dan spiritual	Indeks Pembangunan Keluarga (iBangga)	57,8	PROGRAM PEMBERDAYAAN DAN PENINGKATAN KELUARGA SEJAHTERA (KS)

	Prioritas Pembangunan	Sasaran	Indikator Sasaran	Target 2026	Program Pembangunan Daerah
Prioritas 6 :					
Peningkatan Tata Kelola Pemerintahan					
a	Meningkatnya kualitas Tata kelola pemerintahan daerah	terselenggaranya tata kelola yang transparan, akuntabel dan partisipatif	Nilai Sakip	2,8	PROGRAM PERENCANAAN, PENGENDALIAN DAN EVALUASI PEMBANGUNAN DAERAH
					PROGRAM PEMERINTAHAN DAN KESEJAHTERAAN RAKYAT
					PROGRAM KEPEGAWAIAN DAERAH
					PROGRAM PENYELENGGARAAN PENGAWASAN
			Opini BPK	WTP	PROGRAM PENGELOLAAN KEUANGAN DAERAH
					PROGRAM PENGELOLAAN BARANG MILIK DAERAH
					PROGRAM PENGELOLAAN PENDAPATAN DAERAH
			Nilai SPBE	3,23	
b	Meningkatnya pengetahuan, keahlian dan profesionalitas ASN	Peningkatan kompetensi dan profesionalisme ASN dalam menjalankan tugas pelayanan publik	Indeks Profesionalitas ASN		PROGRAM PENGEMBANGAN SUMBER DAYA MANUSIA
c	Terwujudnya transformasi layanan publik berbasis digital	Masyarakat dapat mengakses layanan publik secara mudah, cepat, dan transparan melalui teknologi digital	Nilai Indeks Transformasi Digital Pilar Pemerintah		
d	Terwujudnya layanan statistik yang akurat dan dapat diandalkan	Tersedianya data yang valid dan tepat waktu dalam mendukung pengambilan kebijakan	Indeks Pembangunan Statistik (IPS)		PROGRAM PENYELENGGARAAN STATISTIK SEKTORAL
e	Meningkatnya partisipasi masyarakat dalam pemilu	Partisipasi pemilih meningkat sebagai indikator demokrasi yang sehat dan berdaya	Tingkat partisipasi masyarakat dalam pemilu		PROGRAM PENINGKATAN PERAN PARTAI POLITIK DAN LEMBAGA PENDIDIKAN MELALUI PENDIDIKAN POLITIK DAN PENGEMBANGAN ETIKA SERTA BUDAYA POLITIK

Prioritas Pembangunan		Sasaran	Indikator Sasaran	Target 2026	Program Pembangunan Daerah
f	Menurunnnya angka kriminalitas di masyarakat	Peningkatan keamanan wilayah yang responsif dan terintegrasi	Tingkat kriminalitas		PROGRAM PENGUATAN IDEOLOGI PANCASILA DAN KARAKTER KEBANGSAAN
g					PROGRAM PEMBINAAN DAN PENGEMBANGAN KETAHANAN EKONOMI, SOSIAL, DAN BUDAYA
h	Terciptanya keadilan dalam penguasaan, kepemilikan, penggunaan dan pemanfaatan tanah	Konflik pertanahan menurun dan akses terhadap tanah menjadi lebih adil	Indeks Tertib Administrasi Pertanahan		PROGRAM PENGURUSAN HAK HAK ATAS TANAH
i	Terwujudnya layanan administrasi kependudukan dan pencatatan sipil yang efektif dan efisien	Masyarakat memperoleh dokumen kependudukan secara cepat, akurat, dan ramah layanan	Indeks Kepuasan Masyarakat terhadap Layanan Administrasi Kependudukan		PROGRAM PENDAFTARAN PENDUDUK
j					PROGRAM PENCATATAN SIPIL
k	Meningkatnya kemandirian fiskal daerah melalui optimalisasi pendapatan asli daerah yang berkelanjutan dan berbasis potensi lokal	Daerah mampu membiayai kebutuhan pembangunan secara mandiri melalui peningkatan pendapatan asli daerah yang diperoleh dari potensi lokal secara adil, efisien, dan berkelanjutan	Laju Pertumbuhan PAD	5,08-11,08	PROGRAM PENGELOLAAN PENDAPATAN DAERAH
Prioritas 7 :					
Pelestarian Lingkungan dan Tata Ruang		**Terjaganya kelestarian lingkungan melalui peningkatan kualitas air, udara, dan lahan serta penguatan daya dukung dan daya tampung lingkungan secara berkelanjutan**	**Indeks Kualitas Lingkungan Hidup**	68,91	
	Terciptanya lingkungan hidup berkualitas	Peningkatan kualitas lingkungan yang sehat dan nyaman, serta kesadaran masyarakat masyarakat	Indeks Kualitas Air	66,05	PROGRAM PENGENDALIAN PENCEMARAN DAN/ATAU KERUSAKAN LINGKUNGAN HIDUP
			Indeks Kualitas Udara	91,17	
			Indeks Kualitas Lahan	27,88	PROGRAM PENGELOLAAN DAERAH ALIRAN

Prioritas Pembangunan		Sasaran	Indikator Sasaran	Target 2026	Program Pembangunan Daerah
		untuk menjaganya			SUNGAI
	Terwujudnya kelestarian hutan yang berkelanjutan	Hutan terjaga fungsinya dalam mendukung ekosistem, ekonomi, dan mitigasi bencana	Persentase Tutupan Lahan	45,33	PROGRAM PENGELOLAAN DAERAH ALIRAN SUNGAI
	Meningkatnya kualitas penanganan bencana	Masyarakat dan pemerintah daerah lebih siap dan tanggap terhadap bencana untuk meminimalkan risiko kerugian	Indeks Resiko Bencana	70	PROGRAM PENANGGULANGAN BENCANA
			Indeks Ketahanan Energi	59.33	
			Indeks Ketahanan Air	64	

Sumber: *RPJMD Kab Bengkulu Tengah 2025-2029*

BAB V
RENCANA KERJA DAN PENDANAAN DAERAH

Rencana program dan kegiatan prioritas Kabupaten Bengkulu Tengah tahun 2026 merupakan turunan dari prioritas dan sasaran pembangunan daerah yang telah disusun oleh pemerintah. Prioritas dan sasaran pembangunan tersebut kemudian dibahas dalam Musrenbang RKPD yang melibatkan seluruh OPD dan komponen masyarakat. Rekapitulasi kebutuhan pendanaan terhadap upaya pelaksanaan prioritas pembangunan daerah, rumusan program dan kegiatan pembangunan dapat dilihat pada tabel berikut :

Tabel 5.1
Rekapitulasi Rencana Kebutuhan Pendanaan IndikatifBerdasarkan Perangkat Daerah Tahun 2026 Berdasarkan Aplikasi SIPD RI

No	OPD	PAGU
1	DINAS PENDIDIKAN DAN KEBUDAYAAN	187.601.530.982,00
2	DINAS KESEHATAN	136.698.829.816,00
3	RUMAH SAKIT UMUM DAERAH BENGKULU TENGAH	18.560.000.000,00
4	DINAS PEKERJAAN UMUM DANPENATAAN RUANG	131.684.996.237,00
5	DINAS PERUMAHAN, KAWASAN PERMUKIMAN DAN P ERTANAHAN	7.075.219.692,00
6	SATUAN POLISI PAMONG PRAJA	8.180.920.769,00
7	BADAN PENANGGULANGAN BENCANADAERAH	6.060.424.672,00
8	DINAS PEMADAM KEBAKARAN	9.044.265.144,00
9	DINAS SOSIAL	5.926.938.499,00
10	DINAS TENAGA KERJA DAN TRANSMIGRASI	5.118.827.557,00
11	DINAS PEMBERDAYAAN PEREMPUAN, PERLINDUNGAN ANAK, PENGENDALIANPENDUDUK DAN KELUARGA BERENCANA	10.261.762.387,00
12	DINAS KETAHANAN PANGAN DANPERIKANAN	6.622.806.502,00
13	DINAS LINGKUNGAN HIDUP	6.913.328.010,00
14	DINAS KEPENDUDUKAN DANPENCATATAN SIPIL	5.276.820.721,00
15	DINAS PEMBERDAYAAN MASYARAKATDAN DESA	10.309.599.382,00
16	DINAS PERHUBUNGAN	6.883.012.416,00
17	DINAS KOMUNIKASI, INFORMATIKA DANSTATISTIK	8.510.665.695,00
18	DINAS PERDAGANGAN, PERINDUSTRIAN,DAN KOPERASI USAHA KECIL MENENGAH	5.880.388.775,00
19	DINAS PENANAMAN MODAL	4.718.529.383,00

No	OPD	PAGU
	DAN PELAYANAN TERPADU SATU PINTU	
20	DINAS PEMUDA DAN OLAH RAGA	9.924.131.890,00
21	DINAS PERPUSTAKAAN DAN KEARSIPAN	8.688.333.002,00
22	DINAS PARIWISATA	5.730.207.648,00
23	DINAS PERTANIAN	14.948.414.327,00
24	SEKRETARIAT DAERAH	36.004.122.277,00
25	SEKRETARIAT DPRD	34.780.518.371,00
26	BADAN PERENCANAAN PEMBANGUNANDAERAH	12.138.275.632,00
27	BADAN KEUANGAN DAERAH	183.265.708.176,00
28	BADAN KEPEGAWAIAN DAN PENGEMBANGAN SUMBER DAYA MANUSIA	8.620.877.144,00
29	INSPEKTORAT DAERAH	9.568.175.158,00
30	KECAMATAN PONDOK KELAPA	3.044.037.739,00
31	KECAMATAN PAGAR JATI	1.909.185.577,00
32	KECAMATAN PONDOK KUBANG	1.905.883.389,00
33	KECAMATAN MERIGI SAKTI	1.674.090.659,00
34	KECAMATAN BANG HAJI	1.900.196.691,00
35	KECAMATAN KARANG TINGGI	2.018.893.806,00
36	KECAMATAN TALANG EMPAT	2.640.402.955,00
37	KECAMATAN MERIGI KELINDANG	2.276.837.536,00
38	KECAMATAN SEMIDANG LAGAN	1.799.441.601,00
39	KECAMATAN PEMATANG TIGA	2.319.824.472,00
40	KECAMATAN TABA PENANJUNG	3.242.421.326,00
41	BADAN KESATUAN BANGSA DAN POLITIK	10.668.107.819,00
TOTAL BIAYA		**940.396.953.834,00**

RENCANA KERJA ORGANISASI PERANGKAT DAERAH (RENJA OPD)
KAB. BENGKULU TENGAH
TAHUN 2026

NO	KODE	URUSAN / BIDANG URUSAN / PROGRAM / OUTCOME / KEGIATAN / SUB KEGIATAN	INDIKATOR PROGRAM / KEGIATAN / SUB KEGIATAN	TARGET AKHIR PERIODE RENSTRA OPD	REALISASI CAPAIAN RENJA OPD TAHUN 2024	PRAKIRAAN CAPAIAN TARGET RENJA OPD TAHUN 2025	CAPAIAN KINERJA DAN KERANGKA PENDANAAN						KELOMPOK SASARAN	PRAKIRAAN MAJU RENCANA TAHUN 2027		PERANGKAT DAERAH PENANGGUNG JAWAB
							TARGET 2026	PAGU INDIKATIF (Rp)	LOKASI	SUMBER DANA	PRIORITAS			TARGET	PAGU INDIKATIF (Rp)	
											NASIONAL	DAERAH				
1	2	3	4	5	6	7	8	9	10	11	12	13	14	15	16	17
		DINAS PENDIDIKAN DAN KEBUDAYAAN						**187.601.530.982,00**							**55.449.000.009,00**	
	1	**URUSAN PEMERINTAHAN WAJIB YANG BERKAITAN DENGAN PELAYANAN DASAR**						**187.251.530.982,00**							**55.103.000.009,00**	
	1.01	**URUSAN PEMERINTAHAN BIDANG PENDIDIKAN**						**187.251.530.982,00**							**55.103.000.009,00**	
1.	**1.01.01**	**PROGRAM PENUNJANG URUSAN PEMERINTAHAN DAERAH KABUPATEN/KOTA**						**167.917.923.782,00**						**-**	**18.410.000.009,00**	
	1.01.01.2.01	Perencanaan, Penganggaran, dan Evaluasi Kinerja Perangkat Daerah	-	-			-	400.000.000,00			-	4. Inovasi dan Tata Kelola Pemerintahan Peningkatan kualitas Sumber Daya Manusia dengan pemenuhan dan peningkatan kualitas pendidikan dan kesehatan	-	-	336.000.000,00	DINAS PENDIDIKAN DAN KEBUDAYAAN
	1.01.01.2.01.0001	Penyusunan Dokumen Perencanaan Perangkat Daerah														
			Jumlah Dokumen Perencanaan Perangkat Daerah				5 Dokumen	100.000.000,00	Kab. Bengkulu Tengah, Semua Kecamatan, Semua Kel/Desa	DANA BAGI HASIL (DBH)	-	4. Inovasi dan Tata Kelola Pemerintahan Peningkatan kualitas Sumber Daya Manusia dengan pemenuhan dan peningkatan kualitas pendidikan dan kesehatan	-		48.000.000,00	DINAS PENDIDIKAN DAN KEBUDAYAAN
	1.01.01.2.01.0002	Koordinasi dan Penyusunan Dokumen RKA-SKPD														

NO	KODE	URUSAN / BIDANG URUSAN / PROGRAM / OUTCOME / KEGIATAN / SUB KEGIATAN	INDIKATOR PROGRAM / KEGIATAN / SUB KEGIATAN	TARGET AKHIR PERIODE RENSTRA OPD	REALISASI CAPAIAN RENJA OPD TAHUN 2024	PRAKIRAAN CAPAIAN TARGET RENJA OPD TAHUN 2025	CAPAIAN KINERJA DAN KERANGKA PENDANAAN						KELOMPOK SASARAN	PRAKIRAAN MAJU RENCANA TAHUN 2027		PERANGKAT DAERAH PENANGGUNG JAWAB
							TARGET 2026	PAGU INDIKATIF (Rp)	LOKASI	SUMBER DANA	PRIORITAS			TARGET	PAGU INDIKATIF (Rp)	
											NASIONAL	DAERAH				
1	2	3	4	5	6	7	8	9	10	11	12	13	14	15	16	17
			Jumlah Dokumen RKA-SKPD dan Laporan Hasil Koordinasi Penyusunan Dokumen RKA-SKPD				2 Dokumen	50.000.000,00	Kab. Bengkulu Tengah, Semua Kecamatan, Semua Kel/Desa	DANA BAGI HASIL (DBH)	-	4. Inovasi dan Tata Kelola Pemerintahan Peningkatan kualitas Sumber Daya Manusia dengan pemenuhan dan peningkatan kualitas pendidikan dan kesehatan	-		48.000.000,00	DINAS PENDIDIKAN DAN KEBUDAYAAN
	1.01.01.2.01.0003	Koordinasi dan Penyusunan Dokumen Perubahan RKA-SKPD														
			Jumlah Dokumen Perubahan RKA-SKPD dan Laporan Hasil Koordinasi Penyusunan Dokumen Perubahan RKA-SKPD				1 Dokumen	50.000.000,00	Kab. Bengkulu Tengah, Semua Kecamatan, Semua Kel/Desa	DANA BAGI HASIL (DBH)	-	4. Inovasi dan Tata Kelola Pemerintahan Peningkatan kualitas Sumber Daya Manusia dengan pemenuhan dan peningkatan kualitas pendidikan dan kesehatan	-		48.000.000,00	DINAS PENDIDIKAN DAN KEBUDAYAAN
	1.01.01.2.01.0004	Koordinasi dan Penyusunan DPA-SKPD														
			Jumlah Dokumen DPA-SKPD dan Laporan Hasil Koordinasi Penyusunan Dokumen DPA-SKPD				1 Dokumen	50.000.000,00	Kab. Bengkulu Tengah, Semua Kecamatan, Semua Kel/Desa	DANA BAGI HASIL (DBH)	-	4. Inovasi dan Tata Kelola Pemerintahan Peningkatan kualitas Sumber Daya Manusia dengan pemenuhan dan peningkatan kualitas pendidikan dan kesehatan	-		48.000.000,00	DINAS PENDIDIKAN DAN KEBUDAYAAN
	1.01.01.2.01.0005	Koordinasi dan Penyusunan Perubahan DPA- SKPD														

NO	KODE	URUSAN / BIDANG URUSAN / PROGRAM / OUTCOME / KEGIATAN / SUB KEGIATAN	INDIKATOR PROGRAM / KEGIATAN / SUB KEGIATAN	TARGET AKHIR PERIODE RENSTRA OPD	REALISASI CAPAIAN RENJA OPD TAHUN 2024	PRAKIRAAN CAPAIAN TARGET RENJA OPD TAHUN 2025	CAPAIAN KINERJA DAN KERANGKA PENDANAAN						KELOMPOK SASARAN	PRAKIRAAN MAJU RENCANA TAHUN 2027		PERANGKAT DAERAH PENANGGUNG JAWAB
							TARGET 2026	PAGU INDIKATIF (Rp)	LOKASI	SUMBER DANA	PRIORITAS			TARGET	PAGU INDIKATIF (Rp)	
											NASIONAL	DAERAH				
1	2	3	4	5	6	7	8	9	10	11	12	13	14	15	16	17
			Jumlah Dokumen Perubahan DPA-SKPD dan Laporan Hasil Koordinasi Penyusunan Dokumen Perubahan DPA-SKPD				1 Dokumen	50.000.000,00	Kab. Bengkulu Tengah, Semua Kecamatan, Semua Kel/Desa	DANA BAGI HASIL (DBH)	-	4. Inovasi dan Tata Kelola Pemerintahan Peningkatan kualitas Sumber Daya Manusia dengan pemenuhan dan peningkatan kualitas pendidikan dan kesehatan	-		48.000.000,00	DINAS PENDIDIKAN DAN KEBUDAYAAN
	1.01.01.2.01.0006	Koordinasi dan Penyusunan Laporan Capaian Kinerja dan Ikhtisar Realisasi Kinerja SKPD														
			Jumlah Laporan Capaian Kinerja dan Ikhtisar Realisasi Kinerja SKPD dan Laporan Hasil Koordinasi Penyusunan Laporan Capaian Kinerja dan Ikhtisar Realisasi Kinerja SKPD				5 Laporan	50.000.000,00	Kab. Bengkulu Tengah, Semua Kecamatan, Semua Kel/Desa	DANA BAGI HASIL (DBH)	-	4. Inovasi dan Tata Kelola Pemerintahan Peningkatan kualitas Sumber Daya Manusia dengan pemenuhan dan peningkatan kualitas pendidikan dan kesehatan	-		48.000.000,00	DINAS PENDIDIKAN DAN KEBUDAYAAN
	1.01.01.2.01.0007	Evaluasi Kinerja Perangkat Daerah														
			Jumlah Laporan Evaluasi Kinerja Perangkat Daerah				5 Laporan	50.000.000,00	Kab. Bengkulu Tengah, Semua Kecamatan, Semua Kel/Desa	DANA BAGI HASIL (DBH)	-	2. Pengembangan Infrastruktur yang Tangguh dan Berkelanjutan serta Perluasan Konektivitas untuk Pemerataan Peningkatan kualitas Sumber Daya Manusia dengan pemenuhan dan peningkatan kualitas pendidikan dan kesehatan	-		48.000.000,00	DINAS PENDIDIKAN DAN KEBUDAYAAN

NO	KODE	URUSAN / BIDANG URUSAN / PROGRAM / OUTCOME / KEGIATAN / SUB KEGIATAN	INDIKATOR PROGRAM / KEGIATAN / SUB KEGIATAN	TARGET AKHIR PERIODE RENSTRA OPD	REALISASI CAPAIAN RENJA OPD TAHUN 2024	PRAKIRAAN CAPAIAN TARGET RENJA OPD TAHUN 2025	CAPAIAN KINERJA DAN KERANGKA PENDANAAN						KELOMPOK SASARAN	PRAKIRAAN MAJU RENCANA TAHUN 2027		PERANGKAT DAERAH PENANGGUNG JAWAB
							TARGET 2026	PAGU INDIKATIF (Rp)	LOKASI	SUMBER DANA	PRIORITAS			TARGET	PAGU INDIKATIF (Rp)	
											NASIONAL	DAERAH				
1	2	3	4	5	6	7	8	9	10	11	12	13	14	15	16	17
	1.01.01.2.02	Administrasi Keuangan Perangkat Daerah	-	-			-	163.077.723.782,00			-	4. Inovasi dan Tata Kelola Pemerintahan Peningkatan kualitas Sumber Daya Manusia dengan pemenuhan dan peningkatan kualitas pendidikan dan kesehatan	-	-	15.084.000.000,00	DINAS PENDIDIKAN DAN KEBUDAYAAN
	1.01.01.2.02.0001	Penyediaan Gaji dan Tunjangan ASN														
			Jumlah Orang yang Menerima Gaji dan Tunjangan ASN				1200 Orang/bulan	162.996.723.782,00	Kab. Bengkulu Tengah, Semua Kecamatan, Semua Kel/Desa	DANA BAGI HASIL (DBH)	-	4. Inovasi dan Tata Kelola Pemerintahan Peningkatan kualitas Sumber Daya Manusia dengan pemenuhan dan peningkatan kualitas pendidikan dan kesehatan	-		15.000.000.000,00	DINAS PENDIDIKAN DAN KEBUDAYAAN
	1.01.01.2.02.0002	Penyediaan Administrasi Pelaksanaan Tugas ASN														
			Jumlah Dokumen Hasil Penyediaan Administrasi Pelaksanaan Tugas ASN				3 Dokumen	10.000.000,00	Kab. Bengkulu Tengah, Semua Kecamatan, Semua Kel/Desa	DANA BAGI HASIL (DBH)	-	2. Pengembangan Infrastruktur yang Tangguh dan Berkelanjutan serta Perluasan Konektivitas untuk Pemerataan Peningkatan kualitas Sumber Daya Manusia dengan pemenuhan dan peningkatan kualitas pendidikan dan kesehatan	-		12.000.000,00	DINAS PENDIDIKAN DAN KEBUDAYAAN

NO	KODE	URUSAN / BIDANG URUSAN / PROGRAM / OUTCOME / KEGIATAN / SUB KEGIATAN	INDIKATOR PROGRAM / KEGIATAN / SUB KEGIATAN	TARGET AKHIR PERIODE RENSTRA OPD	REALISASI CAPAIAN RENJA OPD TAHUN 2024	PRAKIRAAN CAPAIAN TARGET RENJA OPD TAHUN 2025	CAPAIAN KINERJA DAN KERANGKA PENDANAAN						KELOMPOK SASARAN	PRAKIRAAN MAJU RENCANA TAHUN 2027		PERANGKAT DAERAH PENANGGUNG JAWAB
							TARGET 2026	PAGU INDIKATIF (Rp)	LOKASI	SUMBER DANA	PRIORITAS			TARGET	PAGU INDIKATIF (Rp)	
											NASIONAL	DAERAH				
1	2	3	4	5	6	7	8	9	10	11	12	13	14	15	16	17
	1.01.01.2.02.0003	Pelaksanaan Penatausahaan dan Pengujian/Verifikasi Keuangan SKPD														
			Jumlah Dokumen Penatausahaan dan Pengujian/Verifikasi Keuangan SKPD				10 Dokumen	1.000.000,00	Kab. Bengkulu Tengah, Semua Kecamatan, Semua Kel/Desa	DANA BAGI HASIL (DBH)	-	2. Pengembangan Infrastruktur yang Tangguh dan Berkelanjutan serta Perluasan Konektivitas untuk Pemerataan Peningkatan kualitas Sumber Daya Manusia dengan pemenuhan dan peningkatan kualitas pendidikan dan kesehatan	-		2.000.000,00	DINAS PENDIDIKAN DAN KEBUDAYAAN
	1.01.01.2.02.0004	Koordinasi dan Pelaksanaan Akuntansi SKPD														
			Jumlah Dokumen Koordinasi dan Pelaksanaan Akuntansi SKPD				5 Dokumen	20.000.000,00	Kab. Bengkulu Tengah, Semua Kecamatan, Semua Kel/Desa	DANA BAGI HASIL (DBH)	-	2. Pengembangan Infrastruktur yang Tangguh dan Berkelanjutan serta Perluasan Konektivitas untuk Pemerataan Peningkatan kualitas Sumber Daya Manusia dengan pemenuhan dan peningkatan kualitas pendidikan dan kesehatan	-		20.000.000,00	DINAS PENDIDIKAN DAN KEBUDAYAAN
	1.01.01.2.02.0005	Koordinasi dan Penyusunan Laporan Keuangan Akhir Tahun SKPD														

NO	KODE	URUSAN / BIDANG URUSAN / PROGRAM / OUTCOME / KEGIATAN / SUB KEGIATAN	INDIKATOR PROGRAM / KEGIATAN / SUB KEGIATAN	TARGET AKHIR PERIODE RENSTRA OPD	REALISASI CAPAIAN RENJA OPD TAHUN 2024	PRAKIRAAN CAPAIAN TARGET RENJA OPD TAHUN 2025	CAPAIAN KINERJA DAN KERANGKA PENDANAAN						KELOMPOK SASARAN	PRAKIRAAN MAJU RENCANA TAHUN 2027		PERANGKAT DAERAH PENANGGUNG JAWAB
							TARGET 2026	PAGU INDIKATIF (Rp)	LOKASI	SUMBER DANA	PRIORITAS			TARGET	PAGU INDIKATIF (Rp)	
											NASIONAL	DAERAH				
1	2	3	4	5	6	7	8	9	10	11	12	13	14	15	16	17
			Jumlah Laporan Keuangan Akhir Tahun SKPD dan Laporan Hasil Koordinasi Penyusunan Laporan Keuangan Akhir Tahun SKPD				5 Laporan	20.000.000,00	Kab. Bengkulu Tengah, Semua Kecamatan, Semua Kel/Desa	DANA BAGI HASIL (DBH)	-	2. Pengembangan Infrastruktur yang Tangguh dan Berkelanjutan serta Perluasan Konektivitas untuk Pemerataan Peningkatan kualitas Sumber Daya Manusia dengan pemenuhan dan peningkatan kualitas pendidikan dan kesehatan	-		20.000.000,00	DINAS PENDIDIKAN DAN KEBUDAYAAN
	1.01.01.2.02.0007	Koordinasi dan Penyusunan Laporan Keuangan Bulanan/ Triwulanan/ Semesteran SKPD														
			Jumlah Laporan Keuangan Bulanan/ Triwulanan/ Semesteran SKPD dan Laporan Koordinasi Penyusunan Laporan Keuangan Bulanan/Triwulanan/Semesteran SKPD				2 Laporan	15.000.000,00	Kab. Bengkulu Tengah, Semua Kecamatan, Semua Kel/Desa	DANA BAGI HASIL (DBH)	-	2. Pengembangan Infrastruktur yang Tangguh dan Berkelanjutan serta Perluasan Konektivitas untuk Pemerataan Peningkatan kualitas Sumber Daya Manusia dengan pemenuhan dan peningkatan kualitas pendidikan dan kesehatan	-		15.000.000,00	DINAS PENDIDIKAN DAN KEBUDAYAAN
	1.01.01.2.02.0008	Penyusunan Pelaporan dan Analisis Prognosis Realisasi Anggaran														

NO	KODE	URUSAN / BIDANG URUSAN / PROGRAM / OUTCOME / KEGIATAN / SUB KEGIATAN	INDIKATOR PROGRAM / KEGIATAN / SUB KEGIATAN	TARGET AKHIR PERIODE RENSTRA OPD	REALISASI CAPAIAN RENJA OPD TAHUN 2024	PRAKIRAAN CAPAIAN TARGET RENJA OPD TAHUN 2025	CAPAIAN KINERJA DAN KERANGKA PENDANAAN						KELOMPOK SASARAN	PRAKIRAAN MAJU RENCANA TAHUN 2027		PERANGKAT DAERAH PENANGGUNG JAWAB
							TARGET 2026	PAGU INDIKATIF (Rp)	LOKASI	SUMBER DANA	PRIORITAS			TARGET	PAGU INDIKATIF (Rp)	
											NASIONAL	DAERAH				
1	2	3	4	5	6	7	8	9	10	11	12	13	14	15	16	17
			Jumlah Dokumen Pelaporan dan Analisis Prognosis Realisasi Anggaran				3 Dokumen	15.000.000,00	Kab. Bengkulu Tengah, Semua Kecamatan, Semua Kel/Desa	DANA BAGI HASIL (DBH)	-	2. Pengembangan Infrastruktur yang Tangguh dan Berkelanjutan serta Perluasan Konektivitas untuk Pemerataan Peningkatan kualitas Sumber Daya Manusia dengan pemenuhan dan peningkatan kualitas pendidikan dan kesehatan	-		15.000.000,00	DINAS PENDIDIKAN DAN KEBUDAYAAN
	1.01.01.2.03	Administrasi Barang Milik Daerah pada Perangkat Daerah	-	-			-	30.000.000,00			-	2. Pengembangan Infrastruktur yang Tangguh dan Berkelanjutan serta Perluasan Konektivitas untuk Pemerataan Peningkatan kualitas Sumber Daya Manusia dengan pemenuhan dan peningkatan kualitas pendidikan dan kesehatan	-	-	30.000.000,00	DINAS PENDIDIKAN DAN KEBUDAYAAN
	1.01.01.2.03.0005	Rekonsiliasi dan Penyusunan Laporan Barang Milik Daerah pada SKPD														

NO	KODE	URUSAN / BIDANG URUSAN / PROGRAM / OUTCOME / KEGIATAN / SUB KEGIATAN	INDIKATOR PROGRAM / KEGIATAN / SUB KEGIATAN	TARGET AKHIR PERIODE RENSTRA OPD	REALISASI CAPAIAN RENJA OPD TAHUN 2024	PRAKIRAAN CAPAIAN TARGET RENJA OPD TAHUN 2025	CAPAIAN KINERJA DAN KERANGKA PENDANAAN						KELOMPOK SASARAN	PRAKIRAAN MAJU RENCANA TAHUN 2027		PERANGKAT DAERAH PENANGGUNG JAWAB
							TARGET 2026	PAGU INDIKATIF (Rp)	LOKASI	SUMBER DANA	PRIORITAS			TARGET	PAGU INDIKATIF (Rp)	
											NASIONAL	DAERAH				
1	2	3	4	5	6	7	8	9	10	11	12	13	14	15	16	17
			Jumlah Laporan Rekonsiliasi dan Penyusunan Laporan Barang Milik Daerah pada SKPD				2 Laporan	15.000.000,00	Kab. Bengkulu Tengah, Semua Kecamatan, Semua Kel/Desa	DANA BAGI HASIL (DBH)	-	2. Pengembangan Infrastruktur yang Tangguh dan Berkelanjutan serta Perluasan Konektivitas untuk Pemerataan Peningkatan kualitas Sumber Daya Manusia dengan pemenuhan dan peningkatan kualitas pendidikan dan kesehatan	-		15.000.000,00	DINAS PENDIDIKAN DAN KEBUDAYAAN
	1.01.01.2.03.0007	Pemanfaatan Barang Milik Daerah SKPD														
			Jumlah Dokumen Hasil Pemanfaatan Barang Milik Daerah SKPD				2 Dokumen	15.000.000,00	Kab. Bengkulu Tengah, Semua Kecamatan, Semua Kel/Desa	DANA BAGI HASIL (DBH)	-	2. Pengembangan Infrastruktur yang Tangguh dan Berkelanjutan serta Perluasan Konektivitas untuk Pemerataan Peningkatan kualitas Sumber Daya Manusia dengan pemenuhan dan peningkatan kualitas pendidikan dan kesehatan	-		15.000.000,00	DINAS PENDIDIKAN DAN KEBUDAYAAN

NO	KODE	URUSAN / BIDANG URUSAN / PROGRAM / OUTCOME / KEGIATAN / SUB KEGIATAN	INDIKATOR PROGRAM / KEGIATAN / SUB KEGIATAN	TARGET AKHIR PERIODE RENSTRA OPD	REALISASI CAPAIAN RENJA OPD TAHUN 2024	PRAKIRAAN CAPAIAN TARGET RENJA OPD TAHUN 2025	CAPAIAN KINERJA DAN KERANGKA PENDANAAN						KELOMPOK SASARAN	PRAKIRAAN MAJU RENCANA TAHUN 2027		PERANGKAT DAERAH PENANGGUNG JAWAB
							TARGET 2026	PAGU INDIKATIF (Rp)	LOKASI	SUMBER DANA	PRIORITAS			TARGET	PAGU INDIKATIF (Rp)	
											NASIONAL	DAERAH				
1	2	3	4	5	6	7	8	9	10	11	12	13	14	15	16	17
	1.01.01.2.05	Administrasi Kepegawaian Perangkat Daerah	-	-			-	290.000.000,00			-	2. Pengembangan Infrastruktur yang Tangguh dan Berkelanjutan serta Perluasan Konektivitas untuk Pemerataan Peningkatan kualitas Sumber Daya Manusia dengan pemenuhan dan peningkatan kualitas pendidikan dan kesehatan	-	-	169.000.000,00	DINAS PENDIDIKAN DAN KEBUDAYAAN
	1.01.01.2.05.0002	Pengadaan Pakaian Dinas beserta Atribut Kelengkapannya														
			Jumlah Paket Pakaian Dinas beserta Atribut Kelengkapan				1 Paket	90.000.000,00	Kab. Bengkulu Tengah, Semua Kecamatan, Semua Kel/Desa	DANA BAGI HASIL (DBH)	-	2. Pengembangan Infrastruktur yang Tangguh dan Berkelanjutan serta Perluasan Konektivitas untuk Pemerataan Peningkatan kualitas Sumber Daya Manusia dengan pemenuhan dan peningkatan kualitas pendidikan dan kesehatan	-		48.000.000,00	DINAS PENDIDIKAN DAN KEBUDAYAAN
	1.01.01.2.05.0003	Pendataan dan Pengolahan Administrasi Kepegawaian														

NO	KODE	URUSAN / BIDANG URUSAN / PROGRAM / OUTCOME / KEGIATAN / SUB KEGIATAN	INDIKATOR PROGRAM / KEGIATAN / SUB KEGIATAN	TARGET AKHIR PERIODE RENSTRA OPD	REALISASI CAPAIAN RENJA OPD TAHUN 2024	PRAKIRAAN CAPAIAN TARGET RENJA OPD TAHUN 2025	CAPAIAN KINERJA DAN KERANGKA PENDANAAN						KELOMPOK SASARAN	PRAKIRAAN MAJU RENCANA TAHUN 2027		PERANGKAT DAERAH PENANGGUNG JAWAB
							TARGET 2026	PAGU INDIKATIF (Rp)	LOKASI	SUMBER DANA	PRIORITAS			TARGET	PAGU INDIKATIF (Rp)	
											NASIONAL	DAERAH				
1	2	3	4	5	6	7	8	9	10	11	12	13	14	15	16	17
			Jumlah Dokumen Pendataan dan Pengolahan Administrasi Kepegawaian				2 Dokumen	50.000.000,00	Kab. Bengkulu Tengah, Semua Kecamatan, Semua Kel/Desa	DANA BAGI HASIL (DBH)	-	2. Pengembangan Infrastruktur yang Tangguh dan Berkelanjutan serta Perluasan Konektivitas untuk Pemerataan Peningkatan kualitas Sumber Daya Manusia dengan pemenuhan dan peningkatan kualitas pendidikan dan kesehatan	-		15.000.000,00	DINAS PENDIDIKAN DAN KEBUDAYAAN
	1.01.01.2.05.0005	Monitoring, Evaluasi, dan Penilaian Kinerja Pegawai														
			Jumlah Dokumen Monitoring, Evaluasi, dan Penilaian Kinerja Pegawai				1 Dokumen	50.000.000,00	Kab. Bengkulu Tengah, Semua Kecamatan, Semua Kel/Desa	DANA BAGI HASIL (DBH)	-	2. Pengembangan Infrastruktur yang Tangguh dan Berkelanjutan serta Perluasan Konektivitas untuk Pemerataan Peningkatan kualitas Sumber Daya Manusia dengan pemenuhan dan peningkatan kualitas pendidikan dan kesehatan	-		10.000.000,00	DINAS PENDIDIKAN DAN KEBUDAYAAN
	1.01.01.2.05.0009	Pendidikan dan Pelatihan Pegawai Berdasarkan Tugas dan Fungsi														

NO	KODE	URUSAN / BIDANG URUSAN / PROGRAM / OUTCOME / KEGIATAN / SUB KEGIATAN	INDIKATOR PROGRAM / KEGIATAN / SUB KEGIATAN	TARGET AKHIR PERIODE RENSTRA OPD	REALISASI CAPAIAN RENJA OPD TAHUN 2024	PRAKIRAAN CAPAIAN TARGET RENJA OPD TAHUN 2025	CAPAIAN KINERJA DAN KERANGKA PENDANAAN						KELOMPOK SASARAN	PRAKIRAAN MAJU RENCANA TAHUN 2027		PERANGKAT DAERAH PENANGGUNG JAWAB
							TARGET 2026	PAGU INDIKATIF (Rp)	LOKASI	SUMBER DANA	PRIORITAS			TARGET	PAGU INDIKATIF (Rp)	
											NASIONAL	DAERAH				
1	2	3	4	5	6	7	8	9	10	11	12	13	14	15	16	17
			Jumlah Pegawai Berdasarkan Tugas dan Fungsi yang Mengikuti Pendidikan dan Pelatihan				40 Orang	50.000.000,00	Kab. Bengkulu Tengah, Semua Kecamatan, Semua Kel/Desa	DANA BAGI HASIL (DBH)	-	2. Pengembangan Infrastruktur yang Tangguh dan Berkelanjutan serta Perluasan Konektivitas untuk Pemerataan Peningkatan kualitas Sumber Daya Manusia dengan pemenuhan dan peningkatan kualitas pendidikan dan kesehatan	-		48.000.000,00	DINAS PENDIDIKAN DAN KEBUDAYAAN
	1.01.01.2.05.0011	Bimbingan Teknis Implementasi Peraturan Perundang-Undangan														
			Jumlah Orang yang Mengikuti Bimbingan Teknis Implementasi Peraturan Perundang-Undangan				10 Orang	50.000.000,00	Kab. Bengkulu Tengah, Semua Kecamatan, Semua Kel/Desa	DANA BAGI HASIL (DBH)	-	2. Pengembangan Infrastruktur yang Tangguh dan Berkelanjutan serta Perluasan Konektivitas untuk Pemerataan Peningkatan kualitas Sumber Daya Manusia dengan pemenuhan dan peningkatan kualitas pendidikan dan kesehatan	-		48.000.000,00	DINAS PENDIDIKAN DAN KEBUDAYAAN

NO	KODE	URUSAN / BIDANG URUSAN / PROGRAM / OUTCOME / KEGIATAN / SUB KEGIATAN	INDIKATOR PROGRAM / KEGIATAN / SUB KEGIATAN	TARGET AKHIR PERIODE RENSTRA OPD	REALISASI CAPAIAN RENJA OPD TAHUN 2024	PRAKIRAAN CAPAIAN TARGET RENJA OPD TAHUN 2025	CAPAIAN KINERJA DAN KERANGKA PENDANAAN						KELOMPOK SASARAN	PRAKIRAAN MAJU RENCANA TAHUN 2027		PERANGKAT DAERAH PENANGGUNG JAWAB
							TARGET 2026	PAGU INDIKATIF (Rp)	LOKASI	SUMBER DANA	PRIORITAS			TARGET	PAGU INDIKATIF (Rp)	
											NASIONAL	DAERAH				
1	2	3	4	5	6	7	8	9	10	11	12	13	14	15	16	17
	1.01.01.2.06	Administrasi Umum Perangkat Daerah	-	-			-	455.000.000,00			-	4. Inovasi dan Tata Kelola Pemerintahan Peningkatan kualitas Sumber Daya Manusia dengan pemenuhan dan peningkatan kualitas pendidikan dan kesehatan	-	-	442.000.009,00	DINAS PENDIDIKAN DAN KEBUDAYAAN
	1.01.01.2.06.0001	Penyediaan Komponen Instalasi Listrik/Penerangan Bangunan Kantor														
			Jumlah Paket Komponen Instalasi Listrik/Penerangan Bangunan Kantor yang Disediakan				1 Paket	30.000.000,00	Kab. Bengkulu Tengah, Semua Kecamatan, Semua Kel/Desa	DANA BAGI HASIL (DBH)	-	4. Inovasi dan Tata Kelola Pemerintahan Peningkatan kualitas Sumber Daya Manusia dengan pemenuhan dan peningkatan kualitas pendidikan dan kesehatan	-		48.000.000,00	DINAS PENDIDIKAN DAN KEBUDAYAAN
	1.01.01.2.06.0002	Penyediaan Peralatan dan Perlengkapan Kantor														
			Jumlah Paket Peralatan dan Perlengkapan Kantor yang Disediakan				1 Paket	50.000.000,00	Kab. Bengkulu Tengah, Semua Kecamatan, Semua Kel/Desa	DANA BAGI HASIL (DBH)	-	4. Inovasi dan Tata Kelola Pemerintahan Peningkatan kualitas Sumber Daya Manusia dengan pemenuhan dan peningkatan kualitas pendidikan dan kesehatan	-		48.000.000,00	DINAS PENDIDIKAN DAN KEBUDAYAAN
	1.01.01.2.06.0004	Penyediaan Bahan Logistik Kantor														

NO	KODE	URUSAN / BIDANG URUSAN / PROGRAM / OUTCOME / KEGIATAN / SUB KEGIATAN	INDIKATOR PROGRAM / KEGIATAN / SUB KEGIATAN	TARGET AKHIR PERIODE RENSTRA OPD	REALISASI CAPAIAN RENJA OPD TAHUN 2024	PRAKIRAAN CAPAIAN TARGET RENJA OPD TAHUN 2025	CAPAIAN KINERJA DAN KERANGKA PENDANAAN						KELOMPOK SASARAN	PRAKIRAAN MAJU RENCANA TAHUN 2027		PERANGKAT DAERAH PENANGGUNG JAWAB
							TARGET 2026	PAGU INDIKATIF (Rp)	LOKASI	SUMBER DANA	PRIORITAS			TARGET	PAGU INDIKATIF (Rp)	
											NASIONAL	DAERAH				
1	2	3	4	5	6	7	8	9	10	11	12	13	14	15	16	17
			Jumlah Paket Bahan Logistik Kantor yang Disediakan				1 Paket	50.000.000,00	Kab. Bengkulu Tengah, Semua Kecamatan, Semua Kel/Desa	DANA BAGI HASIL (DBH)	-	4. Inovasi dan Tata Kelola Pemerintahan Peningkatan kualitas Sumber Daya Manusia dengan pemenuhan dan peningkatan kualitas pendidikan dan kesehatan	-		48.000.000,00	DINAS PENDIDIKAN DAN KEBUDAYAAN
	1.01.01.2.06.0005	Penyediaan Barang Cetakan dan Penggandaan														
			Jumlah Paket Barang Cetakan dan Penggandaan yang Disediakan				1 Paket	25.000.000,00	Kab. Bengkulu Tengah, Semua Kecamatan, Semua Kel/Desa	DANA BAGI HASIL (DBH)	-	4. Inovasi dan Tata Kelola Pemerintahan Peningkatan kualitas Sumber Daya Manusia dengan pemenuhan dan peningkatan kualitas pendidikan dan kesehatan	-		50.000.000,00	DINAS PENDIDIKAN DAN KEBUDAYAAN
	1.01.01.2.06.0006	Penyediaan Bahan Bacaan dan Peraturan Perundang-undangan														
			Jumlah Dokumen Bahan Bacaan dan Peraturan Perundang-Undangan yang Disediakan				10 Dokumen	50.000.000,00	Kab. Bengkulu Tengah, Semua Kecamatan, Semua Kel/Desa	DANA BAGI HASIL (DBH)	-	4. Inovasi dan Tata Kelola Pemerintahan Peningkatan kualitas Sumber Daya Manusia dengan pemenuhan dan peningkatan kualitas pendidikan dan kesehatan	-		48.000.000,00	DINAS PENDIDIKAN DAN KEBUDAYAAN
	1.01.01.2.06.0008	Fasilitasi Kunjungan Tamu														

NO	KODE	URUSAN / BIDANG URUSAN / PROGRAM / OUTCOME / KEGIATAN / SUB KEGIATAN	INDIKATOR PROGRAM / KEGIATAN / SUB KEGIATAN	TARGET AKHIR PERIODE RENSTRA OPD	REALISASI CAPAIAN RENJA OPD TAHUN 2024	PRAKIRAAN CAPAIAN TARGET RENJA OPD TAHUN 2025	CAPAIAN KINERJA DAN KERANGKA PENDANAAN						KELOMPOK SASARAN	PRAKIRAAN MAJU RENCANA TAHUN 2027		PERANGKAT DAERAH PENANGGUNG JAWAB
							TARGET 2026	PAGU INDIKATIF (Rp)	LOKASI	SUMBER DANA	PRIORITAS			TARGET	PAGU INDIKATIF (Rp)	
											NASIONAL	DAERAH				
1	2	3	4	5	6	7	8	9	10	11	12	13	14	15	16	17
			Jumlah Laporan Fasilitasi Kunjungan Tamu				5 Laporan	100.000.000,00	Kab. Bengkulu Tengah, Semua Kecamatan, Semua Kel/Desa	DANA BAGI HASIL (DBH)	-	4. Inovasi dan Tata Kelola Pemerintahan Peningkatan kualitas Sumber Daya Manusia dengan pemenuhan dan peningkatan kualitas pendidikan dan kesehatan	-		50.000.009,00	DINAS PENDIDIKAN DAN KEBUDAYAAN
	1.01.01.2.06.0009	Penyelenggaraan Rapat Koordinasi dan Konsultasi SKPD														
			Jumlah Laporan Penyelenggaraan Rapat Koordinasi dan Konsultasi SKPD				20 Laporan	150.000.000,00	Kab. Bengkulu Tengah, Semua Kecamatan, Semua Kel/Desa	DANA BAGI HASIL (DBH)	-	4. Inovasi dan Tata Kelola Pemerintahan Peningkatan kualitas Sumber Daya Manusia dengan pemenuhan dan peningkatan kualitas pendidikan dan kesehatan	-		150.000.000,00	DINAS PENDIDIKAN DAN KEBUDAYAAN
	1.01.01.2.07	Pengadaan Barang Milik Daerah Penunjang Urusan Pemerintah Daerah	-	-			-	2.290.200.000,00			-	4. Inovasi dan Tata Kelola Pemerintahan Peningkatan kualitas Sumber Daya Manusia dengan pemenuhan dan peningkatan kualitas pendidikan dan kesehatan	-	-	1.250.000.000,00	DINAS PENDIDIKAN DAN KEBUDAYAAN
	1.01.01.2.07.0005	Pengadaan Mebel														

NO	KODE	URUSAN / BIDANG URUSAN / PROGRAM / OUTCOME / KEGIATAN / SUB KEGIATAN	INDIKATOR PROGRAM / KEGIATAN / SUB KEGIATAN	TARGET AKHIR PERIODE RENSTRA OPD	REALISASI CAPAIAN RENJA OPD TAHUN 2024	PRAKIRAAN CAPAIAN TARGET RENJA OPD TAHUN 2025	CAPAIAN KINERJA DAN KERANGKA PENDANAAN						KELOMPOK SASARAN	PRAKIRAAN MAJU RENCANA TAHUN 2027		PERANGKAT DAERAH PENANGGUNG JAWAB
							TARGET 2026	PAGU INDIKATIF (Rp)	LOKASI	SUMBER DANA	PRIORITAS			TARGET	PAGU INDIKATIF (Rp)	
											NASIONAL	DAERAH				
1	2	3	4	5	6	7	8	9	10	11	12	13	14	15	16	17
			Jumlah Paket Mebel yang Disediakan				30 Unit	90.200.000,00	Kab. Bengkulu Tengah, Semua Kecamatan, Semua Kel/Desa	DANA BAGI HASIL (DBH)	-	4. Inovasi dan Tata Kelola Pemerintahan Peningkatan kualitas Sumber Daya Manusia dengan pemenuhan dan peningkatan kualitas pendidikan dan kesehatan	-		200.000.000,00	DINAS PENDIDIKAN DAN KEBUDAYAAN
	1.01.01.2.07.0006	Pengadaan Peralatan dan Mesin Lainnya														
			Jumlah Unit Peralatan dan Mesin Lainnya yang Disediakan				2 Unit	600.000.000,00	Kab. Bengkulu Tengah, Semua Kecamatan, Semua Kel/Desa	DANA BAGI HASIL (DBH)	-	4. Inovasi dan Tata Kelola Pemerintahan Peningkatan kualitas Sumber Daya Manusia dengan pemenuhan dan peningkatan kualitas pendidikan dan kesehatan	-		50.000.000,00	DINAS PENDIDIKAN DAN KEBUDAYAAN
	1.01.01.2.07.0009	Pengadaan Gedung Kantor atau Bangunan Lainnya														
			Jumlah Unit Gedung Kantor atau Bangunan Lainnya yang Disediakan				1 Unit	600.000.000,00	Kab. Bengkulu Tengah, Semua Kecamatan, Semua Kel/Desa	DANA BAGI HASIL (DBH)	-	4. Inovasi dan Tata Kelola Pemerintahan Peningkatan kualitas Sumber Daya Manusia dengan pemenuhan dan peningkatan kualitas pendidikan dan kesehatan	-		500.000.000,00	DINAS PENDIDIKAN DAN KEBUDAYAAN
	1.01.01.2.07.0011	Pengadaan Sarana dan Prasarana Pendukung Gedung Kantor atau Bangunan Lainnya														

NO	KODE	URUSAN / BIDANG URUSAN / PROGRAM / OUTCOME / KEGIATAN / SUB KEGIATAN	INDIKATOR PROGRAM / KEGIATAN / SUB KEGIATAN	TARGET AKHIR PERIODE RENSTRA OPD	REALISASI CAPAIAN RENJA OPD TAHUN 2024	PRAKIRAAN CAPAIAN TARGET RENJA OPD TAHUN 2025	CAPAIAN KINERJA DAN KERANGKA PENDANAAN						KELOMPOK SASARAN	PRAKIRAAN MAJU RENCANA TAHUN 2027		PERANGKAT DAERAH PENANGGUNG JAWAB
							TARGET 2026	PAGU INDIKATIF (Rp)	LOKASI	SUMBER DANA	PRIORITAS			TARGET	PAGU INDIKATIF (Rp)	
											NASIONAL	DAERAH				
1	2	3	4	5	6	7	8	9	10	11	12	13	14	15	16	17
			Jumlah Unit Sarana dan Prasarana Pendukung Gedung Kantor atau Bangunan Lainnya yang Disediakan				1 Unit	1.000.000.000,00	Kab. Bengkulu Tengah, Semua Kecamatan, Semua Kel/Desa	DANA BAGI HASIL (DBH)	-	4. Inovasi dan Tata Kelola Pemerintahan Peningkatan kualitas Sumber Daya Manusia dengan pemenuhan dan peningkatan kualitas pendidikan dan kesehatan	-		500.000.000,00	DINAS PENDIDIKAN DAN KEBUDAYAAN
	1.01.01.2.08	Penyediaan Jasa Penunjang Urusan Pemerintahan Daerah	-	-			-	325.000.000,00			-	4. Inovasi dan Tata Kelola Pemerintahan Peningkatan kualitas Sumber Daya Manusia dengan pemenuhan dan peningkatan kualitas pendidikan dan kesehatan	-	-	549.000.000,00	DINAS PENDIDIKAN DAN KEBUDAYAAN
	1.01.01.2.08.0001	Penyediaan Jasa Surat Menyurat														
			Jumlah Laporan Penyediaan Jasa Surat Menyurat				1 Laporan	25.000.000,00	Kab. Bengkulu Tengah, Semua Kecamatan, Semua Kel/Desa	DANA BAGI HASIL (DBH)	-	4. Inovasi dan Tata Kelola Pemerintahan Peningkatan kualitas Sumber Daya Manusia dengan pemenuhan dan peningkatan kualitas pendidikan dan kesehatan	-		1.000.000,00	DINAS PENDIDIKAN DAN KEBUDAYAAN
	1.01.01.2.08.0002	Penyediaan Jasa Komunikasi, Sumber Daya Air dan Listrik														

NO	KODE	URUSAN / BIDANG URUSAN / PROGRAM / OUTCOME / KEGIATAN / SUB KEGIATAN	INDIKATOR PROGRAM / KEGIATAN / SUB KEGIATAN	TARGET AKHIR PERIODE RENSTRA OPD	REALISASI CAPAIAN RENJA OPD TAHUN 2024	PRAKIRAAN CAPAIAN TARGET RENJA OPD TAHUN 2025	CAPAIAN KINERJA DAN KERANGKA PENDANAAN						KELOMPOK SASARAN	PRAKIRAAN MAJU RENCANA TAHUN 2027		PERANGKAT DAERAH PENANGGUNG JAWAB
							TARGET 2026	PAGU INDIKATIF (Rp)	LOKASI	SUMBER DANA	PRIORITAS			TARGET	PAGU INDIKATIF (Rp)	
											NASIONAL	DAERAH				
1	2	3	4	5	6	7	8	9	10	11	12	13	14	15	16	17
			Jumlah Laporan Penyediaan Jasa Komunikasi, Sumber Daya Air dan Listrik yang Disediakan				5 Laporan	50.000.000,00	Kab. Bengkulu Tengah, Semua Kecamatan, Semua Kel/Desa	DANA BAGI HASIL (DBH)	-	4. Inovasi dan Tata Kelola Pemerintahan Peningkatan kualitas Sumber Daya Manusia dengan pemenuhan dan peningkatan kualitas pendidikan dan kesehatan	-		48.000.000,00	DINAS PENDIDIKAN DAN KEBUDAYAAN
	1.01.01.2.08.0004	Penyediaan Jasa Pelayanan Umum Kantor														
			Jumlah Laporan Penyediaan Jasa Pelayanan Umum Kantor yang Disediakan				10 Laporan	250.000.000,00	Kab. Bengkulu Tengah, Semua Kecamatan, Semua Kel/Desa	DANA BAGI HASIL (DBH)	-	4. Inovasi dan Tata Kelola Pemerintahan Peningkatan kualitas Sumber Daya Manusia dengan pemenuhan dan peningkatan kualitas pendidikan dan kesehatan	-		500.000.000,00	DINAS PENDIDIKAN DAN KEBUDAYAAN
	1.01.01.2.09	Pemeliharaan Barang Milik Daerah Penunjang Urusan Pemerintahan Daerah	-	-			-	1.050.000.000,00			-	4. Inovasi dan Tata Kelola Pemerintahan Peningkatan kualitas Sumber Daya Manusia dengan pemenuhan dan peningkatan kualitas pendidikan dan kesehatan	-	-	550.000.000,00	DINAS PENDIDIKAN DAN KEBUDAYAAN
	1.01.01.2.09.0006	Pemeliharaan Peralatan dan Mesin Lainnya														

NO	KODE	URUSAN / BIDANG URUSAN / PROGRAM / OUTCOME / KEGIATAN / SUB KEGIATAN	INDIKATOR PROGRAM / KEGIATAN / SUB KEGIATAN	TARGET AKHIR PERIODE RENSTRA OPD	REALISASI CAPAIAN RENJA OPD TAHUN 2024	PRAKIRAAN CAPAIAN TARGET RENJA OPD TAHUN 2025	CAPAIAN KINERJA DAN KERANGKA PENDANAAN						KELOMPOK SASARAN	PRAKIRAAN MAJU RENCANA TAHUN 2027		PERANGKAT DAERAH PENANGGUNG JAWAB
							TARGET 2026	PAGU INDIKATIF (Rp)	LOKASI	SUMBER DANA	PRIORITAS			TARGET	PAGU INDIKATIF (Rp)	
											NASIONAL	DAERAH				
1	2	3	4	5	6	7	8	9	10	11	12	13	14	15	16	17
			Jumlah Peralatan dan Mesin Lainnya yang Dipelihara				30 Unit	50.000.000,00	Kab. Bengkulu Tengah, Semua Kecamatan, Semua Kel/Desa	DANA BAGI HASIL (DBH)	-	4. Inovasi dan Tata Kelola Pemerintahan Peningkatan kualitas Sumber Daya Manusia dengan pemenuhan dan peningkatan kualitas pendidikan dan kesehatan	-		50.000.000,00	DINAS PENDIDIKAN DAN KEBUDAYAAN
	1.01.01.2.09.0009	Pemeliharaan/Rehabilitasi Gedung Kantor dan Bangunan Lainnya														
			Jumlah Gedung Kantor dan Bangunan Lainnya yang Dipelihara/Direhabilitasi				1 Unit	1.000.000.000,00	Kab. Bengkulu Tengah, Semua Kecamatan, Semua Kel/Desa	DANA BAGI HASIL (DBH)	-	4. Inovasi dan Tata Kelola Pemerintahan Peningkatan kualitas Sumber Daya Manusia dengan pemenuhan dan peningkatan kualitas pendidikan dan kesehatan	-		500.000.000,00	DINAS PENDIDIKAN DAN KEBUDAYAAN
2.	**1.01.02**	**PROGRAM PENGELOLAAN PENDIDIKAN**						**18.963.607.200,00**						**-**	**36.259.000.000,00**	
	1.01.02.2.01	Pengelolaan Pendidikan Sekolah Dasar	-	-			-	13.076.581.000,00			-	1. Percepatan Pengentasan Kemiskinan dan Peningkatan Kualitas SDM yang Berdaya Saing Peningkatan kualitas Sumber Daya Manusia dengan pemenuhan dan peningkatan kualitas pendidikan dan kesehatan	-	-	12.840.000.000,00	DINAS PENDIDIKAN DAN KEBUDAYAAN

NO	KODE	URUSAN / BIDANG URUSAN / PROGRAM / OUTCOME / KEGIATAN / SUB KEGIATAN	INDIKATOR PROGRAM / KEGIATAN / SUB KEGIATAN	TARGET AKHIR PERIODE RENSTRA OPD	REALISASI CAPAIAN RENJA OPD TAHUN 2024	PRAKIRAAN CAPAIAN TARGET RENJA OPD TAHUN 2025	CAPAIAN KINERJA DAN KERANGKA PENDANAAN						KELOMPOK SASARAN	PRAKIRAAN MAJU RENCANA TAHUN 2027		PERANGKAT DAERAH PENANGGUNG JAWAB
							TARGET 2026	PAGU INDIKATIF (Rp)	LOKASI	SUMBER DANA	PRIORITAS			TARGET	PAGU INDIKATIF (Rp)	
											NASIONAL	DAERAH				
1	2	3	4	5	6	7	8	9	10	11	12	13	14	15	16	17
	1.01.02.2.01.0001	Pembangunan Unit Sekolah Baru (USB)														
			Jumlah Sekolah Baru yang Telah Dibangun				1 Unit	1.000.000.000,00	Kab. Bengkulu Tengah, Semua Kecamatan, Semua Kel/Desa	DAU YANG DITENTUKAN PENGGUNAANNYA BIDANG PENDIDIKAN, DAK FISIK-BIDANG PENDIDIKAN-REGULER-SD	-	1. Percepatan Pengentasan Kemiskinan dan Peningkatan Kualitas SDM yang Berdaya Saing Peningkatan kualitas Sumber Daya Manusia dengan pemenuhan dan peningkatan kualitas pendidikan dan kesehatan	-		600.000.000,00	DINAS PENDIDIKAN DAN KEBUDAYAAN
	1.01.02.2.01.0003	Pembangunan Ruang Guru/Kepala Sekolah/TU														
			Jumlah Ruang Guru/Kepala Sekolah/TU yang Telah Dibangun				7 Ruang	1.000.000.000,00	Kab. Bengkulu Tengah, Semua Kecamatan, Semua Kel/Desa	DAU YANG DITENTUKAN PENGGUNAANNYA BIDANG PENDIDIKAN, DAK FISIK-BIDANG PENDIDIKAN-REGULER-SD	-	2. Pengembangan Infrastruktur yang Tangguh dan Berkelanjutan serta Perluasan Konektivitas untuk Pemerataan Peningkatan kualitas Sumber Daya Manusia dengan pemenuhan dan peningkatan kualitas pendidikan dan kesehatan	-		600.000.000,00	DINAS PENDIDIKAN DAN KEBUDAYAAN
	1.01.02.2.01.0004	Pembangunan Ruang Unit Kesehatan Sekolah														

NO	KODE	URUSAN / BIDANG URUSAN / PROGRAM / OUTCOME / KEGIATAN / SUB KEGIATAN	INDIKATOR PROGRAM / KEGIATAN / SUB KEGIATAN	TARGET AKHIR PERIODE RENSTRA OPD	REALISASI CAPAIAN RENJA OPD TAHUN 2024	PRAKIRAAN CAPAIAN TARGET RENJA OPD TAHUN 2025	CAPAIAN KINERJA DAN KERANGKA PENDANAAN						KELOMPOK SASARAN	PRAKIRAAN MAJU RENCANA TAHUN 2027		PERANGKAT DAERAH PENANGGUNG JAWAB
							TARGET 2026	PAGU INDIKATIF (Rp)	LOKASI	SUMBER DANA	PRIORITAS			TARGET	PAGU INDIKATIF (Rp)	
											NASIONAL	DAERAH				
1	2	3	4	5	6	7	8	9	10	11	12	13	14	15	16	17
			Jumlah Ruang Unit Kesehatan Sekolah yang Telah Dibangun				7 Ruang	1.000.000.000,00	Kab. Bengkulu Tengah, Semua Kecamatan, Semua Kel/Desa	DAU YANG DITENTUKAN PENGGUNAANNYA BIDANG PENDIDIKAN, DAK FISIK-BIDANG PENDIDIKAN-REGULER-SD	-	2. Pengembangan Infrastruktur yang Tangguh dan Berkelanjutan serta Perluasan Konektivitas untuk Pemerataan Peningkatan kualitas Sumber Daya Manusia dengan pemenuhan dan peningkatan kualitas pendidikan dan kesehatan	-		600.000.000,00	DINAS PENDIDIKAN DAN KEBUDAYAAN
	1.01.02.2.01.0005	Pembangunan Perpustakaan Sekolah														
			Jumlah Perpustakaan Sekolah yang Telah Dibangun				7 Ruang	600.000.000,00	Kab. Bengkulu Tengah, Semua Kecamatan, Semua Kel/Desa	DAU YANG DITENTUKAN PENGGUNAANNYA BIDANG PENDIDIKAN, DAK FISIK-BIDANG PENDIDIKAN-REGULER-SD	-	2. Pengembangan Infrastruktur yang Tangguh dan Berkelanjutan serta Perluasan Konektivitas untuk Pemerataan Peningkatan kualitas Sumber Daya Manusia dengan pemenuhan dan peningkatan kualitas pendidikan dan kesehatan	-		600.000.000,00	DINAS PENDIDIKAN DAN KEBUDAYAAN
	1.01.02.2.01.0006	Pembangunan Sarana, Prasarana dan Utilitas Sekolah														

NO	KODE	URUSAN / BIDANG URUSAN / PROGRAM / OUTCOME / KEGIATAN / SUB KEGIATAN	INDIKATOR PROGRAM / KEGIATAN / SUB KEGIATAN	TARGET AKHIR PERIODE RENSTRA OPD	REALISASI CAPAIAN RENJA OPD TAHUN 2024	PRAKIRAAN CAPAIAN TARGET RENJA OPD TAHUN 2025	CAPAIAN KINERJA DAN KERANGKA PENDANAAN						KELOMPOK SASARAN	PRAKIRAAN MAJU RENCANA TAHUN 2027		PERANGKAT DAERAH PENANGGUNG JAWAB
							TARGET 2026	PAGU INDIKATIF (Rp)	LOKASI	SUMBER DANA	PRIORITAS			TARGET	PAGU INDIKATIF (Rp)	
											NASIONAL	DAERAH				
1	2	3	4	5	6	7	8	9	10	11	12	13	14	15	16	17
			Jumlah Sarana, Prasarana dan Utilitas Sekolah yang Telah Dibangun				10 Unit	800.000.000,00	Kab. Bengkulu Tengah, Semua Kecamatan, Semua Kel/Desa	DAU YANG DITENTUKAN PENGGUNAANNYA BIDANG PENDIDIKAN, DAK FISIK-BIDANG PENDIDIKAN-REGULER-SD	-	2. Pengembangan Infrastruktur yang Tangguh dan Berkelanjutan serta Perluasan Konektivitas untuk Pemerataan Peningkatan kualitas Sumber Daya Manusia dengan pemenuhan dan peningkatan kualitas pendidikan dan kesehatan	-		600.000.000,00	DINAS PENDIDIKAN DAN KEBUDAYAAN
	1.01.02.2.01.0007	Pembangunan Rumah Dinas Kepala Sekolah/Guru/Penjaga Sekolah														
			Jumlah Rumah Dinas Kepala Sekolah, Guru, Penjaga Sekolah yang Telah Dibangun				10 Unit	2.000.000.000,00	Kab. Bengkulu Tengah, Semua Kecamatan, Semua Kel/Desa	DAU YANG DITENTUKAN PENGGUNAANNYA BIDANG PENDIDIKAN, DAK FISIK-BIDANG PENDIDIKAN-REGULER-SD	-	2. Pengembangan Infrastruktur yang Tangguh dan Berkelanjutan serta Perluasan Konektivitas untuk Pemerataan Peningkatan kualitas Sumber Daya Manusia dengan pemenuhan dan peningkatan kualitas pendidikan dan kesehatan	-		600.000.000,00	DINAS PENDIDIKAN DAN KEBUDAYAAN
	1.01.02.2.01.0009	Rehabilitasi Sedang/Berat Ruang Guru/Kepala Sekolah/TU														

NO	KODE	URUSAN / BIDANG URUSAN / PROGRAM / OUTCOME / KEGIATAN / SUB KEGIATAN	INDIKATOR PROGRAM / KEGIATAN / SUB KEGIATAN	TARGET AKHIR PERIODE RENSTRA OPD	REALISASI CAPAIAN RENJA OPD TAHUN 2024	PRAKIRAAN CAPAIAN TARGET RENJA OPD TAHUN 2025	CAPAIAN KINERJA DAN KERANGKA PENDANAAN						KELOMPOK SASARAN	PRAKIRAAN MAJU RENCANA TAHUN 2027		PERANGKAT DAERAH PENANGGUNG JAWAB
							TARGET 2026	PAGU INDIKATIF (Rp)	LOKASI	SUMBER DANA	PRIORITAS			TARGET	PAGU INDIKATIF (Rp)	
											NASIONAL	DAERAH				
1	2	3	4	5	6	7	8	9	10	11	12	13	14	15	16	17
			Jumlah Ruang Guru/Kepala Sekolah/TU yang Telah Direhabilitasi Sedang/Berat				7 Ruang	800.000.000,00	Kab. Bengkulu Tengah, Semua Kecamatan, Semua Kel/Desa	DAU YANG DITENTUKAN PENGGUNAANNYA BIDANG PENDIDIKAN, DAK FISIK-BIDANG PENDIDIKAN-REGULER-SD	-	2. Pengembangan Infrastruktur yang Tangguh dan Berkelanjutan serta Perluasan Konektivitas untuk Pemerataan Peningkatan kualitas Sumber Daya Manusia dengan pemenuhan dan peningkatan kualitas pendidikan dan kesehatan	-		600.000.000,00	DINAS PENDIDIKAN DAN KEBUDAYAAN
	1.01.02.2.01.0010	Rehabilitasi Sedang/Berat Ruang Unit Kesehatan Sekolah														
			Jumlah Ruang Unit Kesehatan Sekolah yang Telah Direhabilitasi Sedang/Berat				4 Ruang	600.000.000,00	Kab. Bengkulu Tengah, Semua Kecamatan, Semua Kel/Desa	DAU YANG DITENTUKAN PENGGUNAANNYA BIDANG PENDIDIKAN, DAK FISIK-BIDANG PENDIDIKAN-REGULER-SD	-	2. Pengembangan Infrastruktur yang Tangguh dan Berkelanjutan serta Perluasan Konektivitas untuk Pemerataan Peningkatan kualitas Sumber Daya Manusia dengan pemenuhan dan peningkatan kualitas pendidikan dan kesehatan	-		600.000.000,00	DINAS PENDIDIKAN DAN KEBUDAYAAN
	1.01.02.2.01.0011	Rehabilitasi Sedang/Berat Perpustakaan Sekolah														

NO	KODE	URUSAN / BIDANG URUSAN / PROGRAM / OUTCOME / KEGIATAN / SUB KEGIATAN	INDIKATOR PROGRAM / KEGIATAN / SUB KEGIATAN	TARGET AKHIR PERIODE RENSTRA OPD	REALISASI CAPAIAN RENJA OPD TAHUN 2024	PRAKIRAAN CAPAIAN TARGET RENJA OPD TAHUN 2025	CAPAIAN KINERJA DAN KERANGKA PENDANAAN						KELOMPOK SASARAN	PRAKIRAAN MAJU RENCANA TAHUN 2027		PERANGKAT DAERAH PENANGGUNG JAWAB
							TARGET 2026	PAGU INDIKATIF (Rp)	LOKASI	SUMBER DANA	PRIORITAS			TARGET	PAGU INDIKATIF (Rp)	
											NASIONAL	DAERAH				
1	2	3	4	5	6	7	8	9	10	11	12	13	14	15	16	17
			Jumlah Perpustakaan Sekolah yang Telah Direhabilitasi Sedang/Berat				5 Ruang	400.000.000,00	Kab. Bengkulu Tengah, Semua Kecamatan, Semua Kel/Desa	DAU YANG DITENTUKAN PENGGUNAANNYA BIDANG PENDIDIKAN, DAK FISIK-BIDANG PENDIDIKAN-REGULER-SD	-	2. Pengembangan Infrastruktur yang Tangguh dan Berkelanjutan serta Perluasan Konektivitas untuk Pemerataan Peningkatan kualitas Sumber Daya Manusia dengan pemenuhan dan peningkatan kualitas pendidikan dan kesehatan	-		600.000.000,00	DINAS PENDIDIKAN DAN KEBUDAYAAN
	1.01.02.2.01.0013	Rehabilitasi Sedang/Berat Rumah Dinas Kepala Sekolah/Guru/Penjaga Sekolah														
			Jumlah Rumah Dinas Kepala Sekolah, Guru, Penjaga Sekolah yang Telah DiRehabilitasi Sedang/Berat				5 Unit	600.000.000,00	Kab. Bengkulu Tengah, Semua Kecamatan, Semua Kel/Desa	DAU YANG DITENTUKAN PENGGUNAANNYA BIDANG PENDIDIKAN, DAK FISIK-BIDANG PENDIDIKAN-REGULER-SD	-	2. Pengembangan Infrastruktur yang Tangguh dan Berkelanjutan serta Perluasan Konektivitas untuk Pemerataan Pengembangan ekonomi produktif dan berdaya saing serta mendorong berkembangnya investasi dan pariwisata daerah	-		600.000.000,00	DINAS PENDIDIKAN DAN KEBUDAYAAN
	1.01.02.2.01.0014	Pengadaan Mebel Sekolah														

NO	KODE	URUSAN / BIDANG URUSAN / PROGRAM / OUTCOME / KEGIATAN / SUB KEGIATAN	INDIKATOR PROGRAM / KEGIATAN / SUB KEGIATAN	TARGET AKHIR PERIODE RENSTRA OPD	REALISASI CAPAIAN RENJA OPD TAHUN 2024	PRAKIRAAN CAPAIAN TARGET RENJA OPD TAHUN 2025	CAPAIAN KINERJA DAN KERANGKA PENDANAAN						KELOMPOK SASARAN	PRAKIRAAN MAJU RENCANA TAHUN 2027		PERANGKAT DAERAH PENANGGUNG JAWAB
							TARGET 2026	PAGU INDIKATIF (Rp)	LOKASI	SUMBER DANA	PRIORITAS			TARGET	PAGU INDIKATIF (Rp)	
											NASIONAL	DAERAH				
1	2	3	4	5	6	7	8	9	10	11	12	13	14	15	16	17
			Jumlah Mebel sekolah yang Tersedia				1 Paket	500.000.000,00	Kab. Bengkulu Tengah, Semua Kecamatan, Semua Kel/Desa	DAU YANG DITENTUKAN PENGGUNAANNYA BIDANG PENDIDIKAN	-	2. Pengembangan Infrastruktur yang Tangguh dan Berkelanjutan serta Perluasan Konektivitas untuk Pemerataan Pengembangan ekonomi produktif dan berdaya saing serta mendorong berkembangnya investasi dan pariwisata daerah	-		0,00	DINAS PENDIDIKAN DAN KEBUDAYAAN
	1.01.02.2.01.0016	Pengadaan Perlengkapan Sekolah														
			Jumlah Perlengkapan Sekolah yang Tersedia				2 Paket	400.000.000,00	Kab. Bengkulu Tengah, Semua Kecamatan, Semua Kel/Desa	DAU YANG DITENTUKAN PENGGUNAANNYA BIDANG PENDIDIKAN	-	1. Percepatan Pengentasan Kemiskinan dan Peningkatan Kualitas SDM yang Berdaya Saing Peningkatan kualitas Sumber Daya Manusia dengan pemenuhan dan peningkatan kualitas pendidikan dan kesehatan	-		600.000.000,00	DINAS PENDIDIKAN DAN KEBUDAYAAN
	1.01.02.2.01.0019	Pemeliharaan Rutin Sarana, Prasarana dan Utilitas Sekolah														

NO	KODE	URUSAN / BIDANG URUSAN / PROGRAM / OUTCOME / KEGIATAN / SUB KEGIATAN	INDIKATOR PROGRAM / KEGIATAN / SUB KEGIATAN	TARGET AKHIR PERIODE RENSTRA OPD	REALISASI CAPAIAN RENJA OPD TAHUN 2024	PRAKIRAAN CAPAIAN TARGET RENJA OPD TAHUN 2025	CAPAIAN KINERJA DAN KERANGKA PENDANAAN						KELOMPOK SASARAN	PRAKIRAAN MAJU RENCANA TAHUN 2027		PERANGKAT DAERAH PENANGGUNG JAWAB
							TARGET 2026	PAGU INDIKATIF (Rp)	LOKASI	SUMBER DANA	PRIORITAS			TARGET	PAGU INDIKATIF (Rp)	
											NASIONAL	DAERAH				
1	2	3	4	5	6	7	8	9	10	11	12	13	14	15	16	17
			Jumlah Sarana, Prasarana dan Utilitas Sekolah yang Dilaksanakan Pemeliharaan				4 Unit	300.000.000,00	Kab. Bengkulu Tengah, Semua Kecamatan, Semua Kel/Desa	DAU YANG DITENTUKAN PENGGUNAANNYA BIDANG PENDIDIKAN	-	1. Percepatan Pengentasan Kemiskinan dan Peningkatan Kualitas SDM yang Berdaya Saing Peningkatan kualitas Sumber Daya Manusia dengan pemenuhan dan peningkatan kualitas pendidikan dan kesehatan	-		600.000.000,00	DINAS PENDIDIKAN DAN KEBUDAYAAN
	1.01.02.2.01.0025	Pembinaan Minat, Bakat dan Kreativitas Siswa														
			Jumlah Siswa yang Mengikuti Ajang Kompetisi/Lomba Akademik dan Non Akademik				10000 Peserta Didik	60.000.000,00	Kab. Bengkulu Tengah, Semua Kecamatan, Semua Kel/Desa	DAU YANG DITENTUKAN PENGGUNAANNYA BIDANG PENDIDIKAN	-	2. Pengembangan Infrastruktur yang Tangguh dan Berkelanjutan serta Perluasan Konektivitas untuk Pemerataan Pengembangan ekonomi produktif dan berdaya saing serta mendorong berkembangnya investasi dan pariwisata daerah	-		600.000.000,00	DINAS PENDIDIKAN DAN KEBUDAYAAN
	1.01.02.2.01.0026	Penyediaan Pendidik dan Tenaga Kependidikan bagi Satuan Pendidikan Sekolah Dasar														

NO	KODE	URUSAN / BIDANG URUSAN / PROGRAM / OUTCOME / KEGIATAN / SUB KEGIATAN	INDIKATOR PROGRAM / KEGIATAN / SUB KEGIATAN	TARGET AKHIR PERIODE RENSTRA OPD	REALISASI CAPAIAN RENJA OPD TAHUN 2024	PRAKIRAAN CAPAIAN TARGET RENJA OPD TAHUN 2025	CAPAIAN KINERJA DAN KERANGKA PENDANAAN						KELOMPOK SASARAN	PRAKIRAAN MAJU RENCANA TAHUN 2027		PERANGKAT DAERAH PENANGGUNG JAWAB
							TARGET 2026	PAGU INDIKATIF (Rp)	LOKASI	SUMBER DANA	PRIORITAS			TARGET	PAGU INDIKATIF (Rp)	
											NASIONAL	DAERAH				
1	2	3	4	5	6	7	8	9	10	11	12	13	14	15	16	17
			Jumlah Pendidik dan Tenaga Kependidikan yang Tersedia pada Satuan Pendidikan Sekolah Dasar				150 Orang	40.000.000,00	Kab. Bengkulu Tengah, Semua Kecamatan, Semua Kel/Desa	DAU YANG DITENTUKAN PENGGUNAANNYA BIDANG PENDIDIKAN	-	2. Pengembangan Infrastruktur yang Tangguh dan Berkelanjutan serta Perluasan Konektivitas untuk Pemerataan Pengembangan ekonomi produktif dan berdaya saing serta mendorong berkembangnya investasi dan pariwisata daerah	-		600.000.000,00	DINAS PENDIDIKAN DAN KEBUDAYAAN
	1.01.02.2.01.0027	Pengembangan Karir Pendidik dan Tenaga Kependidikan pada Satuan Pendidikan Sekolah Dasar														
			Jumlah Pendidik dan Tenaga Kependidikan yang Mendapatkan Fasilitasi Kenaikan Pangkat/Golongan, Pemberian Promosi, Peningkatan Kompetensi dan Kualifikasi				50 Orang	148.654.000,00	Kab. Bengkulu Tengah, Semua Kecamatan, Semua Kel/Desa	DAU YANG DITENTUKAN PENGGUNAANNYA BIDANG PENDIDIKAN	-	2. Pengembangan Infrastruktur yang Tangguh dan Berkelanjutan serta Perluasan Konektivitas untuk Pemerataan Pengembangan ekonomi produktif dan berdaya saing serta mendorong berkembangnya investasi dan pariwisata daerah	-		100.000.000,00	DINAS PENDIDIKAN DAN KEBUDAYAAN
	1.01.02.2.01.0028	Pembinaan Kelembagaan dan Manajemen Sekolah														

NO	KODE	URUSAN / BIDANG URUSAN / PROGRAM / OUTCOME / KEGIATAN / SUB KEGIATAN	INDIKATOR PROGRAM / KEGIATAN / SUB KEGIATAN	TARGET AKHIR PERIODE RENSTRA OPD	REALISASI CAPAIAN RENJA OPD TAHUN 2024	PRAKIRAAN CAPAIAN TARGET RENJA OPD TAHUN 2025	CAPAIAN KINERJA DAN KERANGKA PENDANAAN						KELOMPOK SASARAN	PRAKIRAAN MAJU RENCANA TAHUN 2027		PERANGKAT DAERAH PENANGGUNG JAWAB
							TARGET 2026	PAGU INDIKATIF (Rp)	LOKASI	SUMBER DANA	PRIORITAS			TARGET	PAGU INDIKATIF (Rp)	
											NASIONAL	DAERAH				
1	2	3	4	5	6	7	8	9	10	11	12	13	14	15	16	17
			Jumlah Sekolah Dasar yang Dilaksanakan Pembinaan Kelembagaan dan manajemen sekolah				92 Satuan Pendidikan	63.600.000,00	Kab. Bengkulu Tengah, Semua Kecamatan, Semua Kel/Desa	DAU YANG DITENTUKAN PENGGUNAANNYA BIDANG PENDIDIKAN	-	1. Percepatan Pengentasan Kemiskinan dan Peningkatan Kualitas SDM yang Berdaya Saing Peningkatan kualitas Sumber Daya Manusia dengan pemenuhan dan peningkatan kualitas pendidikan dan kesehatan	-		200.000.000,00	DINAS PENDIDIKAN DAN KEBUDAYAAN
	1.01.02.2.01.0029	Pengelolaan Dana BOS Sekolah Dasar														
			Jumlah Sekolah Dasar yang Mengelola Dana BOS				92 Satuan Pendidikan	40.000.000,00	Kab. Bengkulu Tengah, Semua Kecamatan, Semua Kel/Desa	DAU YANG DITENTUKAN PENGGUNAANNYA BIDANG PENDIDIKAN	-	2. Pengembangan Infrastruktur yang Tangguh dan Berkelanjutan serta Perluasan Konektivitas untuk Pemerataan Peningkatan kualitas Sumber Daya Manusia dengan pemenuhan dan peningkatan kualitas pendidikan dan kesehatan	-		200.000.000,00	DINAS PENDIDIKAN DAN KEBUDAYAAN
	1.01.02.2.01.0030	Peningkatan Kapasitas Pengelolaan Dana BOS Sekolah Dasar														

NO	KODE	URUSAN / BIDANG URUSAN / PROGRAM / OUTCOME / KEGIATAN / SUB KEGIATAN	INDIKATOR PROGRAM / KEGIATAN / SUB KEGIATAN	TARGET AKHIR PERIODE RENSTRA OPD	REALISASI CAPAIAN RENJA OPD TAHUN 2024	PRAKIRAAN CAPAIAN TARGET RENJA OPD TAHUN 2025	CAPAIAN KINERJA DAN KERANGKA PENDANAAN						KELOMPOK SASARAN	PRAKIRAAN MAJU RENCANA TAHUN 2027		PERANGKAT DAERAH PENANGGUNG JAWAB
							TARGET 2026	PAGU INDIKATIF (Rp)	LOKASI	SUMBER DANA	PRIORITAS			TARGET	PAGU INDIKATIF (Rp)	
											NASIONAL	DAERAH				
1	2	3	4	5	6	7	8	9	10	11	12	13	14	15	16	17
			Jumlah Tenaga Pengelola yang Meningkat Kapasitasnya dalam Pengelolaan Dana BOS Sekolah Dasar				100 Orang	74.327.000,00	Kab. Bengkulu Tengah, Semua Kecamatan, Semua Kel/Desa	DAU YANG DITENTUKAN PENGGUNAANNYA BIDANG PENDIDIKAN	-	1. Percepatan Pengentasan Kemiskinan dan Peningkatan Kualitas SDM yang Berdaya Saing Peningkatan kualitas Sumber Daya Manusia dengan pemenuhan dan peningkatan kualitas pendidikan dan kesehatan	-		200.000.000,00	DINAS PENDIDIKAN DAN KEBUDAYAAN
	1.01.02.2.01.0031	Pembangunan Laboratorium Sekolah Dasar														
			Jumlah Ruang Laboratorium Sekolah Dasar yang Telah Dibangun				5 Ruang	65.000.000,00	Kab. Bengkulu Tengah, Semua Kecamatan, Semua Kel/Desa	DAU YANG DITENTUKAN PENGGUNAANNYA BIDANG PENDIDIKAN	-	1. Percepatan Pengentasan Kemiskinan dan Peningkatan Kualitas SDM yang Berdaya Saing Peningkatan kualitas Sumber Daya Manusia dengan pemenuhan dan peningkatan kualitas pendidikan dan kesehatan	-		600.000.000,00	DINAS PENDIDIKAN DAN KEBUDAYAAN
	1.01.02.2.01.0032	Rehabilitasi Sedang/Berat Laboratorium Sekolah Dasar														

NO	KODE	URUSAN / BIDANG URUSAN / PROGRAM / OUTCOME / KEGIATAN / SUB KEGIATAN	INDIKATOR PROGRAM / KEGIATAN / SUB KEGIATAN	TARGET AKHIR PERIODE RENSTRA OPD	REALISASI CAPAIAN RENJA OPD TAHUN 2024	PRAKIRAAN CAPAIAN TARGET RENJA OPD TAHUN 2025	CAPAIAN KINERJA DAN KERANGKA PENDANAAN						KELOMPOK SASARAN	PRAKIRAAN MAJU RENCANA TAHUN 2027		PERANGKAT DAERAH PENANGGUNG JAWAB
							TARGET 2026	PAGU INDIKATIF (Rp)	LOKASI	SUMBER DANA	PRIORITAS			TARGET	PAGU INDIKATIF (Rp)	
											NASIONAL	DAERAH				
1	2	3	4	5	6	7	8	9	10	11	12	13	14	15	16	17
			Jumlah Laboratorium Sekolah Dasar yang Telah Direhabilitasi Sedang/Berat				2 Ruang	100.000.000,00	Kab. Bengkulu Tengah, Semua Kecamatan, Semua Kel/Desa	DAU YANG DITENTUKAN PENGGUNAANNYA BIDANG PENDIDIKAN	-	2. Pengembangan Infrastruktur yang Tangguh dan Berkelanjutan serta Perluasan Konektivitas untuk Pemerataan Peningkatan kualitas Sumber Daya Manusia dengan pemenuhan dan peningkatan kualitas pendidikan dan kesehatan	-		200.000.000,00	DINAS PENDIDIKAN DAN KEBUDAYAAN
	1.01.02.2.01.0035	Pembinaan Penggunaan Teknologi, Informasi dan Komunikasi (TIK) untuk Pendidikan														
			Jumlah Orang yang Mendapatkan Pembinaan Penggunaan Teknologi, Informasi dan Komunikasi (TIK) untuk Pendidikan				0 Orang	55.000.000,00	Kab. Bengkulu Tengah, Semua Kecamatan, Semua Kel/Desa	DAU YANG DITENTUKAN PENGGUNAANNYA BIDANG PENDIDIKAN	-	2. Pengembangan Infrastruktur yang Tangguh dan Berkelanjutan serta Perluasan Konektivitas untuk Pemerataan Peningkatan kualitas Sumber Daya Manusia dengan pemenuhan dan peningkatan kualitas pendidikan dan kesehatan	-		100.000.000,00	DINAS PENDIDIKAN DAN KEBUDAYAAN
	1.01.02.2.01.0036	Pengembangan konten digital untuk pendidikan														

NO	KODE	URUSAN / BIDANG URUSAN / PROGRAM / OUTCOME / KEGIATAN / SUB KEGIATAN	INDIKATOR PROGRAM / KEGIATAN / SUB KEGIATAN	TARGET AKHIR PERIODE RENSTRA OPD	REALISASI CAPAIAN RENJA OPD TAHUN 2024	PRAKIRAAN CAPAIAN TARGET RENJA OPD TAHUN 2025	CAPAIAN KINERJA DAN KERANGKA PENDANAAN						KELOMPOK SASARAN	PRAKIRAAN MAJU RENCANA TAHUN 2027		PERANGKAT DAERAH PENANGGUNG JAWAB
							TARGET 2026	PAGU INDIKATIF (Rp)	LOKASI	SUMBER DANA	PRIORITAS			TARGET	PAGU INDIKATIF (Rp)	
											NASIONAL	DAERAH				
1	2	3	4	5	6	7	8	9	10	11	12	13	14	15	16	17
			Jumlah konten digital untuk pendidikan yang telah dikembangkan				5 Konten Digital	80.000.000,00	Kab. Bengkulu Tengah, Semua Kecamatan, Semua Kel/Desa	DAU YANG DITENTUKAN PENGGUNAANNYA BIDANG PENDIDIKAN	-	2. Pengembangan Infrastruktur yang Tangguh dan Berkelanjutan serta Perluasan Konektivitas untuk Pemerataan Peningkatan kualitas Sumber Daya Manusia dengan pemenuhan dan peningkatan kualitas pendidikan dan kesehatan	-		100.000.000,00	DINAS PENDIDIKAN DAN KEBUDAYAAN
	1.01.02.2.01.0037	Pelatihan Penggunaan Aplikasi Bidang Pendidikan														
			Jumlah peserta pelatihan penggunaan aplikasi di bidang pendidikan yang dilaksanakan				50 Orang	100.000.000,00	Kab. Bengkulu Tengah, Semua Kecamatan, Semua Kel/Desa	DAU YANG DITENTUKAN PENGGUNAANNYA BIDANG PENDIDIKAN	-	2. Pengembangan Infrastruktur yang Tangguh dan Berkelanjutan serta Perluasan Konektivitas untuk Pemerataan Peningkatan kualitas Sumber Daya Manusia dengan pemenuhan dan peningkatan kualitas pendidikan dan kesehatan	-		100.000.000,00	DINAS PENDIDIKAN DAN KEBUDAYAAN
	1.01.02.2.01.0038	Koordinasi, Perencanaan, Supervisi dan Evaluasi Layanan di Bidang Pendidikan														

NO	KODE	URUSAN / BIDANG URUSAN / PROGRAM / OUTCOME / KEGIATAN / SUB KEGIATAN	INDIKATOR PROGRAM / KEGIATAN / SUB KEGIATAN	TARGET AKHIR PERIODE RENSTRA OPD	REALISASI CAPAIAN RENJA OPD TAHUN 2024	PRAKIRAAN CAPAIAN TARGET RENJA OPD TAHUN 2025	CAPAIAN KINERJA DAN KERANGKA PENDANAAN						KELOMPOK SASARAN	PRAKIRAAN MAJU RENCANA TAHUN 2027		PERANGKAT DAERAH PENANGGUNG JAWAB
							TARGET 2026	PAGU INDIKATIF (Rp)	LOKASI	SUMBER DANA	PRIORITAS			TARGET	PAGU INDIKATIF (Rp)	
											NASIONAL	DAERAH				
1	2	3	4	5	6	7	8	9	10	11	12	13	14	15	16	17
			Jumlah Dokumen Hasil Koordinasi, Perencanaan, Supervisi dan Evaluasi Layanan di Bidang Pendidikan				6 Dokumen	100.000.000,00	Kab. Bengkulu Tengah, Semua Kecamatan, Semua Kel/Desa	DAU YANG DITENTUKAN PENGGUNAANNYA BIDANG PENDIDIKAN	-	2. Pengembangan Infrastruktur yang Tangguh dan Berkelanjutan serta Perluasan Konektivitas untuk Pemerataan Peningkatan kualitas Sumber Daya Manusia dengan pemenuhan dan peningkatan kualitas pendidikan dan kesehatan	-		48.000.000,00	DINAS PENDIDIKAN DAN KEBUDAYAAN
	1.01.02.2.01.0039	Sosialisasi dan Advokasi Kebijakan Bidang Pendidikan														
			Jumlah kegiatan sosialisasi dan advokasi kebijakan di bidang Pendidikan yang dilaksanakan				5 Dokumen	50.000.000,00	Kab. Bengkulu Tengah, Semua Kecamatan, Semua Kel/Desa	DAU YANG DITENTUKAN PENGGUNAANNYA BIDANG PENDIDIKAN	-	2. Pengembangan Infrastruktur yang Tangguh dan Berkelanjutan serta Perluasan Konektivitas untuk Pemerataan Peningkatan kualitas Sumber Daya Manusia dengan pemenuhan dan peningkatan kualitas pendidikan dan kesehatan	-		100.000.000,00	DINAS PENDIDIKAN DAN KEBUDAYAAN
	1.01.02.2.01.0041	Fasilitasi Komunitas Belajar Pendidik dan Tenaga Kependidikan														

NO	KODE	URUSAN / BIDANG URUSAN / PROGRAM / OUTCOME / KEGIATAN / SUB KEGIATAN	INDIKATOR PROGRAM / KEGIATAN / SUB KEGIATAN	TARGET AKHIR PERIODE RENSTRA OPD	REALISASI CAPAIAN RENJA OPD TAHUN 2024	PRAKIRAAN CAPAIAN TARGET RENJA OPD TAHUN 2025	CAPAIAN KINERJA DAN KERANGKA PENDANAAN						KELOMPOK SASARAN	PRAKIRAAN MAJU RENCANA TAHUN 2027		PERANGKAT DAERAH PENANGGUNG JAWAB
							TARGET 2026	PAGU INDIKATIF (Rp)	LOKASI	SUMBER DANA	PRIORITAS			TARGET	PAGU INDIKATIF (Rp)	
											NASIONAL	DAERAH				
1	2	3	4	5	6	7	8	9	10	11	12	13	14	15	16	17
			Jumlah Komunitas Belajar Pendidik dan Tenaga Pendidik yang terfasilitasi				5 Komunitas	50.000.000,00	Kab. Bengkulu Tengah, Semua Kecamatan, Semua Kel/Desa	DAU YANG DITENTUKAN PENGGUNAANNYA BIDANG PENDIDIKAN	-	2. Pengembangan Infrastruktur yang Tangguh dan Berkelanjutan serta Perluasan Konektivitas untuk Pemerataan Peningkatan kualitas Sumber Daya Manusia dengan pemenuhan dan peningkatan kualitas pendidikan dan kesehatan	-		100.000.000,00	DINAS PENDIDIKAN DAN KEBUDAYAAN
	1.01.02.2.01.0043	Pemberian layanan pendampingan bagi satuan pendidikan untuk pencegahan perundungan, kekerasan, dan intoleransi														
			Jumlah kegiatan pendampingan bagi satuan pendidikan untuk pencegahan perundungan, kekerasan, dan intoleransi				2 Kegiatan	50.000.000,00	Kab. Bengkulu Tengah, Semua Kecamatan, Semua Kel/Desa	DAU YANG DITENTUKAN PENGGUNAANNYA BIDANG PENDIDIKAN	-	2. Pengembangan Infrastruktur yang Tangguh dan Berkelanjutan serta Perluasan Konektivitas untuk Pemerataan Peningkatan kualitas Sumber Daya Manusia dengan pemenuhan dan peningkatan kualitas pendidikan dan kesehatan	-		48.000.000,00	DINAS PENDIDIKAN DAN KEBUDAYAAN
	1.01.02.2.01.0044	Penataan Ruang/Sudut Baca														

NO	KODE	URUSAN / BIDANG URUSAN / PROGRAM / OUTCOME / KEGIATAN / SUB KEGIATAN	INDIKATOR PROGRAM / KEGIATAN / SUB KEGIATAN	TARGET AKHIR PERIODE RENSTRA OPD	REALISASI CAPAIAN RENJA OPD TAHUN 2024	PRAKIRAAN CAPAIAN TARGET RENJA OPD TAHUN 2025	CAPAIAN KINERJA DAN KERANGKA PENDANAAN						KELOMPOK SASARAN	PRAKIRAAN MAJU RENCANA TAHUN 2027		PERANGKAT DAERAH PENANGGUNG JAWAB
							TARGET 2026	PAGU INDIKATIF (Rp)	LOKASI	SUMBER DANA	PRIORITAS			TARGET	PAGU INDIKATIF (Rp)	
											NASIONAL	DAERAH				
1	2	3	4	5	6	7	8	9	10	11	12	13	14	15	16	17
			Jumlah Ruang/Sudut Baca yang Telah Ditata				5 Ruang	50.000.000,00	Kab. Bengkulu Tengah, Semua Kecamatan, Semua Kel/Desa	DAU YANG DITENTUKAN PENGGUNAANNYA BIDANG PENDIDIKAN	-	2. Pengembangan Infrastruktur yang Tangguh dan Berkelanjutan serta Perluasan Konektivitas untuk Pemerataan Peningkatan kualitas Sumber Daya Manusia dengan pemenuhan dan peningkatan kualitas pendidikan dan kesehatan	-		100.000.000,00	DINAS PENDIDIKAN DAN KEBUDAYAAN
	1.01.02.2.01.0045	Perlengkapan Dasar Buku Teks dan Non Teks Peserta Didik														
			Jumlah Buku Teks dan Non Teks yang Diterima Peserta Didik				1000 Buku	50.000.000,00	Kab. Bengkulu Tengah, Semua Kecamatan, Semua Kel/Desa	DAU YANG DITENTUKAN PENGGUNAANNYA BIDANG PENDIDIKAN	-	2. Pengembangan Infrastruktur yang Tangguh dan Berkelanjutan serta Perluasan Konektivitas untuk Pemerataan Peningkatan kualitas Sumber Daya Manusia dengan pemenuhan dan peningkatan kualitas pendidikan dan kesehatan	-		100.000.000,00	DINAS PENDIDIKAN DAN KEBUDAYAAN
	1.01.02.2.01.0046	Pengadaan Perlengkapan Peserta Didik														

NO	KODE	URUSAN / BIDANG URUSAN / PROGRAM / OUTCOME / KEGIATAN / SUB KEGIATAN	INDIKATOR PROGRAM / KEGIATAN / SUB KEGIATAN	TARGET AKHIR PERIODE RENSTRA OPD	REALISASI CAPAIAN RENJA OPD TAHUN 2024	PRAKIRAAN CAPAIAN TARGET RENJA OPD TAHUN 2025	CAPAIAN KINERJA DAN KERANGKA PENDANAAN						KELOMPOK SASARAN	PRAKIRAAN MAJU RENCANA TAHUN 2027		PERANGKAT DAERAH PENANGGUNG JAWAB
							TARGET 2026	PAGU INDIKATIF (Rp)	LOKASI	SUMBER DANA	PRIORITAS			TARGET	PAGU INDIKATIF (Rp)	
											NASIONAL	DAERAH				
1	2	3	4	5	6	7	8	9	10	11	12	13	14	15	16	17
			Jumlah Perlengkapan Peserta Didik yang Tersedia				5 Paket	50.000.000,00	Kab. Bengkulu Tengah, Semua Kecamatan, Semua Kel/Desa	DAU YANG DITENTUKAN PENGGUNAANNYA BIDANG PENDIDIKAN	-	2. Pengembangan Infrastruktur yang Tangguh dan Berkelanjutan serta Perluasan Konektivitas untuk Pemerataan Peningkatan kualitas Sumber Daya Manusia dengan pemenuhan dan peningkatan kualitas pendidikan dan kesehatan	-		600.000.000,00	DINAS PENDIDIKAN DAN KEBUDAYAAN
	1.01.02.2.01.0047	Pembangunan Ruang Kelas Baru														
			Jumlah Ruang Kelas Baru yang Bertambah				5 Ruang	800.000.000,00	Kab. Bengkulu Tengah, Semua Kecamatan, Semua Kel/Desa	DAU YANG DITENTUKAN PENGGUNAANNYA BIDANG PENDIDIKAN	-	2. Pengembangan Infrastruktur yang Tangguh dan Berkelanjutan serta Perluasan Konektivitas untuk Pemerataan Peningkatan kualitas Sumber Daya Manusia dengan pemenuhan dan peningkatan kualitas pendidikan dan kesehatan	-		600.000.000,00	DINAS PENDIDIKAN DAN KEBUDAYAAN
	1.01.02.2.01.0048	Rehabilitasi Sedang/Berat Sarana, Prasarana dan Utilitas Sekolah														

NO	KODE	URUSAN / BIDANG URUSAN / PROGRAM / OUTCOME / KEGIATAN / SUB KEGIATAN	INDIKATOR PROGRAM / KEGIATAN / SUB KEGIATAN	TARGET AKHIR PERIODE RENSTRA OPD	REALISASI CAPAIAN RENJA OPD TAHUN 2024	PRAKIRAAN CAPAIAN TARGET RENJA OPD TAHUN 2025	CAPAIAN KINERJA DAN KERANGKA PENDANAAN						KELOMPOK SASARAN	PRAKIRAAN MAJU RENCANA TAHUN 2027		PERANGKAT DAERAH PENANGGUNG JAWAB
							TARGET 2026	PAGU INDIKATIF (Rp)	LOKASI	SUMBER DANA	PRIORITAS			TARGET	PAGU INDIKATIF (Rp)	
											NASIONAL	DAERAH				
1	2	3	4	5	6	7	8	9	10	11	12	13	14	15	16	17
			Jumlah Sarana, Prasarana dan Utilitas Sekolah yang Telah Direhabilitasi Sedang/Berat				5 Unit	800.000.000,00	Kab. Bengkulu Tengah, Semua Kecamatan, Semua Kel/Desa	DAU YANG DITENTUKAN PENGGUNAANNYA BIDANG PENDIDIKAN	-	1. Percepatan Pengentasan Kemiskinan dan Peningkatan Kualitas SDM yang Berdaya Saing Peningkatan kualitas Sumber Daya Manusia dengan pemenuhan dan peningkatan kualitas pendidikan dan kesehatan	-		100.000.000,00	DINAS PENDIDIKAN DAN KEBUDAYAAN
	1.01.02.2.01.0049	Bimbingan Teknis, Pelatihan, dan/atau Magang/PKL untuk Peningkatan Kapasitas Bidang Pendidikan														
			Jumlah Peserta Bimbingan Teknis, Pelatihan, dan/atau Magang/PKL untuk Peningkatan Kapasitas Bidang Pendidikan yang dilaksanakan				20 Orang	50.000.000,00	Kab. Bengkulu Tengah, Semua Kecamatan, Semua Kel/Desa	DAU YANG DITENTUKAN PENGGUNAANNYA BIDANG PENDIDIKAN	-	2. Pengembangan Infrastruktur yang Tangguh dan Berkelanjutan serta Perluasan Konektivitas untuk Pemerataan Peningkatan kualitas Sumber Daya Manusia dengan pemenuhan dan peningkatan kualitas pendidikan dan kesehatan	-		48.000.000,00	DINAS PENDIDIKAN DAN KEBUDAYAAN
	1.01.02.2.01.0050	Penyelenggaraan Proses Belajar Bagi Peserta Didik														

NO	KODE	URUSAN / BIDANG URUSAN / PROGRAM / OUTCOME / KEGIATAN / SUB KEGIATAN	INDIKATOR PROGRAM / KEGIATAN / SUB KEGIATAN	TARGET AKHIR PERIODE RENSTRA OPD	REALISASI CAPAIAN RENJA OPD TAHUN 2024	PRAKIRAAN CAPAIAN TARGET RENJA OPD TAHUN 2025	CAPAIAN KINERJA DAN KERANGKA PENDANAAN						KELOMPOK SASARAN	PRAKIRAAN MAJU RENCANA TAHUN 2027		PERANGKAT DAERAH PENANGGUNG JAWAB
							TARGET 2026	PAGU INDIKATIF (Rp)	LOKASI	SUMBER DANA	PRIORITAS			TARGET	PAGU INDIKATIF (Rp)	
											NASIONAL	DAERAH				
1	2	3	4	5	6	7	8	9	10	11	12	13	14	15	16	17
			Jumlah Satuan Pendidikan yang Menyelenggarakan Proses Belajar				92 Satuan Pendidikan	50.000.000,00	Kab. Bengkulu Tengah, Semua Kecamatan, Semua Kel/Desa	DAU YANG DITENTUKAN PENGGUNAANNYA BIDANG PENDIDIKAN	-	2. Pengembangan Infrastruktur yang Tangguh dan Berkelanjutan serta Perluasan Konektivitas untuk Pemerataan Peningkatan kualitas Sumber Daya Manusia dengan pemenuhan dan peningkatan kualitas pendidikan dan kesehatan	-		48.000.000,00	DINAS PENDIDIKAN DAN KEBUDAYAAN
	1.01.02.2.01.0051	Rehabilitasi Sedang/Berat Ruang Kelas Sekolah														
			Jumlah Ruang Kelas Sekolah yang Telah Direhabilitasi Sedang/Berat				5 Ruang	50.000.000,00	Kab. Bengkulu Tengah, Semua Kecamatan, Semua Kel/Desa	DAU YANG DITENTUKAN PENGGUNAANNYA BIDANG PENDIDIKAN	-	2. Pengembangan Infrastruktur yang Tangguh dan Berkelanjutan serta Perluasan Konektivitas untuk Pemerataan Peningkatan kualitas Sumber Daya Manusia dengan pemenuhan dan peningkatan kualitas pendidikan dan kesehatan	-		600.000.000,00	DINAS PENDIDIKAN DAN KEBUDAYAAN
	1.01.02.2.01.0054	Penyediaan Biaya Personil Peserta Didik Sekolah Dasar														

NO	KODE	URUSAN / BIDANG URUSAN / PROGRAM / OUTCOME / KEGIATAN / SUB KEGIATAN	INDIKATOR PROGRAM / KEGIATAN / SUB KEGIATAN	TARGET AKHIR PERIODE RENSTRA OPD	REALISASI CAPAIAN RENJA OPD TAHUN 2024	PRAKIRAAN CAPAIAN TARGET RENJA OPD TAHUN 2025	CAPAIAN KINERJA DAN KERANGKA PENDANAAN						KELOMPOK SASARAN	PRAKIRAAN MAJU RENCANA TAHUN 2027		PERANGKAT DAERAH PENANGGUNG JAWAB
							TARGET 2026	PAGU INDIKATIF (Rp)	LOKASI	SUMBER DANA	PRIORITAS			TARGET	PAGU INDIKATIF (Rp)	
											NASIONAL	DAERAH				
1	2	3	4	5	6	7	8	9	10	11	12	13	14	15	16	17
			Jumlah Peserta Didik Sekolah Dasar yang Menerima Biaya Personil Peserta Didik				50 Peserta Didik	50.000.000,00	Kab. Bengkulu Tengah, Semua Kecamatan, Semua Kel/Desa	DAU YANG DITENTUKAN PENGGUNAANNYA BIDANG PENDIDIKAN	-	2. Pengembangan Infrastruktur yang Tangguh dan Berkelanjutan serta Perluasan Konektivitas untuk Pemerataan Peningkatan kualitas Sumber Daya Manusia dengan pemenuhan dan peningkatan kualitas pendidikan dan kesehatan	-		48.000.000,00	DINAS PENDIDIKAN DAN KEBUDAYAAN
	1.01.02.2.01.0055	Pengadaan Alat Praktik dan Peraga Peserta Didik														
			Jumlah Alat Praktik dan Peraga Peserta Didik yang Tersedia				2 Paket	50.000.000,00	Kab. Bengkulu Tengah, Semua Kecamatan, Semua Kel/Desa	DAU YANG DITENTUKAN PENGGUNAANNYA BIDANG PENDIDIKAN	-	2. Pengembangan Infrastruktur yang Tangguh dan Berkelanjutan serta Perluasan Konektivitas untuk Pemerataan Peningkatan kualitas Sumber Daya Manusia dengan pemenuhan dan peningkatan kualitas pendidikan dan kesehatan	-		100.000.000,00	DINAS PENDIDIKAN DAN KEBUDAYAAN

NO	KODE	URUSAN / BIDANG URUSAN / PROGRAM / OUTCOME / KEGIATAN / SUB KEGIATAN	INDIKATOR PROGRAM / KEGIATAN / SUB KEGIATAN	TARGET AKHIR PERIODE RENSTRA OPD	REALISASI CAPAIAN RENJA OPD TAHUN 2024	PRAKIRAAN CAPAIAN TARGET RENJA OPD TAHUN 2025	CAPAIAN KINERJA DAN KERANGKA PENDANAAN						KELOMPOK SASARAN	PRAKIRAAN MAJU RENCANA TAHUN 2027		PERANGKAT DAERAH PENANGGUNG JAWAB
							TARGET 2026	PAGU INDIKATIF (Rp)	LOKASI	SUMBER DANA	PRIORITAS			TARGET	PAGU INDIKATIF (Rp)	
											NASIONAL	DAERAH				
1	2	3	4	5	6	7	8	9	10	11	12	13	14	15	16	17
	1.01.02.2.02	Pengelolaan Pendidikan Sekolah Menengah Pertama	-	-			-	1.217.026.200,00			-	2. Pengembangan Infrastruktur yang Tangguh dan Berkelanjutan serta Perluasan Konektivitas untuk Pemerataan Peningkatan kualitas Sumber Daya Manusia dengan pemenuhan dan peningkatan kualitas pendidikan dan kesehatan	-	-	19.925.000.000,00	DINAS PENDIDIKAN DAN KEBUDAYAAN
	1.01.02.2.02.0001	Pembangunan Unit Sekolah Baru (USB)														
			Jumlah Sekolah Baru yang Telah Dibangun				2 Unit	1.200.000,00	Kab. Bengkulu Tengah, Semua Kecamatan, Semua Kel/Desa	DAU YANG DITENTUKAN PENGGUNAANNYA BIDANG PENDIDIKAN	-	2. Pengembangan Infrastruktur yang Tangguh dan Berkelanjutan serta Perluasan Konektivitas untuk Pemerataan Peningkatan kualitas Sumber Daya Manusia dengan pemenuhan dan peningkatan kualitas pendidikan dan kesehatan	-		4.000.000.000,00	DINAS PENDIDIKAN DAN KEBUDAYAAN
	1.01.02.2.02.0003	Pembangunan Ruang Guru/Kepala Sekolah/TU														

NO	KODE	URUSAN / BIDANG URUSAN / PROGRAM / OUTCOME / KEGIATAN / SUB KEGIATAN	INDIKATOR PROGRAM / KEGIATAN / SUB KEGIATAN	TARGET AKHIR PERIODE RENSTRA OPD	REALISASI CAPAIAN RENJA OPD TAHUN 2024	PRAKIRAAN CAPAIAN TARGET RENJA OPD TAHUN 2025	CAPAIAN KINERJA DAN KERANGKA PENDANAAN						KELOMPOK SASARAN	PRAKIRAAN MAJU RENCANA TAHUN 2027		PERANGKAT DAERAH PENANGGUNG JAWAB
							TARGET 2026	PAGU INDIKATIF (Rp)	LOKASI	SUMBER DANA	PRIORITAS			TARGET	PAGU INDIKATIF (Rp)	
											NASIONAL	DAERAH				
1	2	3	4	5	6	7	8	9	10	11	12	13	14	15	16	17
			Jumlah Ruang Guru/Kepala Sekolah/TU yang Telah Dibangun				1 Ruang	3.000.000,00	Kab. Bengkulu Tengah, Semua Kecamatan, Semua Kel/Desa	DAU YANG DITENTUKAN PENGGUNAANNYA BIDANG PENDIDIKAN	-	2. Pengembangan Infrastruktur yang Tangguh dan Berkelanjutan serta Perluasan Konektivitas untuk Pemerataan Peningkatan kualitas Sumber Daya Manusia dengan pemenuhan dan peningkatan kualitas pendidikan dan kesehatan	-		300.000.000,00	DINAS PENDIDIKAN DAN KEBUDAYAAN
	1.01.02.2.02.0004	Pembangunan Ruang Unit Kesehatan Sekolah														
			Jumlah Ruang Unit Kesehatan Sekolah yang Telah Dibangun				2 Ruang	3.000.000,00	Kab. Bengkulu Tengah, Semua Kecamatan, Semua Kel/Desa	DAU YANG DITENTUKAN PENGGUNAANNYA BIDANG PENDIDIKAN	-	2. Pengembangan Infrastruktur yang Tangguh dan Berkelanjutan serta Perluasan Konektivitas untuk Pemerataan Peningkatan kualitas Sumber Daya Manusia dengan pemenuhan dan peningkatan kualitas pendidikan dan kesehatan	-		500.000.000,00	DINAS PENDIDIKAN DAN KEBUDAYAAN
	1.01.02.2.02.0005	Pembangunan Perpustakaan Sekolah														

NO	KODE	URUSAN / BIDANG URUSAN / PROGRAM / OUTCOME / KEGIATAN / SUB KEGIATAN	INDIKATOR PROGRAM / KEGIATAN / SUB KEGIATAN	TARGET AKHIR PERIODE RENSTRA OPD	REALISASI CAPAIAN RENJA OPD TAHUN 2024	PRAKIRAAN CAPAIAN TARGET RENJA OPD TAHUN 2025	CAPAIAN KINERJA DAN KERANGKA PENDANAAN						KELOMPOK SASARAN	PRAKIRAAN MAJU RENCANA TAHUN 2027		PERANGKAT DAERAH PENANGGUNG JAWAB
							TARGET 2026	PAGU INDIKATIF (Rp)	LOKASI	SUMBER DANA	PRIORITAS			TARGET	PAGU INDIKATIF (Rp)	
											NASIONAL	DAERAH				
1	2	3	4	5	6	7	8	9	10	11	12	13	14	15	16	17
			Jumlah Perpustakaan Sekolah yang Telah Dibangun				2 Ruang	2.000.000,00	Kab. Bengkulu Tengah, Semua Kecamatan, Semua Kel/Desa	DAU YANG DITENTUKAN PENGGUNAANNYA BIDANG PENDIDIKAN	-	2. Pengembangan Infrastruktur yang Tangguh dan Berkelanjutan serta Perluasan Konektivitas untuk Pemerataan Peningkatan kualitas Sumber Daya Manusia dengan pemenuhan dan peningkatan kualitas pendidikan dan kesehatan	-		625.000.000,00	DINAS PENDIDIKAN DAN KEBUDAYAAN
	1.01.02.2.02.0006	Pembangunan Laboratorium														
			Jumlah Ruang Laboratorium yang Telah Dibangun				5 Ruang	3.000.000,00	Kab. Bengkulu Tengah, Semua Kecamatan, Semua Kel/Desa	DAU YANG DITENTUKAN PENGGUNAANNYA BIDANG PENDIDIKAN	-	2. Pengembangan Infrastruktur yang Tangguh dan Berkelanjutan serta Perluasan Konektivitas untuk Pemerataan Peningkatan kualitas Sumber Daya Manusia dengan pemenuhan dan peningkatan kualitas pendidikan dan kesehatan	-		750.000.000,00	DINAS PENDIDIKAN DAN KEBUDAYAAN
	1.01.02.2.02.0007	Pembangunan Ruang Serba Guna/Aula														

NO	KODE	URUSAN / BIDANG URUSAN / PROGRAM / OUTCOME / KEGIATAN / SUB KEGIATAN	INDIKATOR PROGRAM / KEGIATAN / SUB KEGIATAN	TARGET AKHIR PERIODE RENSTRA OPD	REALISASI CAPAIAN RENJA OPD TAHUN 2024	PRAKIRAAN CAPAIAN TARGET RENJA OPD TAHUN 2025	CAPAIAN KINERJA DAN KERANGKA PENDANAAN						KELOMPOK SASARAN	PRAKIRAAN MAJU RENCANA TAHUN 2027		PERANGKAT DAERAH PENANGGUNG JAWAB
							TARGET 2026	PAGU INDIKATIF (Rp)	LOKASI	SUMBER DANA	PRIORITAS			TARGET	PAGU INDIKATIF (Rp)	
											NASIONAL	DAERAH				
1	2	3	4	5	6	7	8	9	10	11	12	13	14	15	16	17
			Jumlah Ruang Serba Guna/Aula yang Telah Dibangun				4 Ruang	3.000.000,00	Kab. Bengkulu Tengah, Semua Kecamatan, Semua Kel/Desa	DAU YANG DITENTUKAN PENGGUNAANNYA BIDANG PENDIDIKAN	-	2. Pengembangan Infrastruktur yang Tangguh dan Berkelanjutan serta Perluasan Konektivitas untuk Pemerataan Peningkatan kualitas Sumber Daya Manusia dengan pemenuhan dan peningkatan kualitas pendidikan dan kesehatan	-		800.000.000,00	DINAS PENDIDIKAN DAN KEBUDAYAAN
	1.01.02.2.02.0008	Pembangunan Asrama Sekolah														
			Jumlah Asrama Sekolah yang Telah Dibangun				4 Unit	3.000.000,00	Kab. Bengkulu Tengah, Semua Kecamatan, Semua Kel/Desa	DAU YANG DITENTUKAN PENGGUNAANNYA BIDANG PENDIDIKAN	-	2. Pengembangan Infrastruktur yang Tangguh dan Berkelanjutan serta Perluasan Konektivitas untuk Pemerataan Peningkatan kualitas Sumber Daya Manusia dengan pemenuhan dan peningkatan kualitas pendidikan dan kesehatan	-		0,00	DINAS PENDIDIKAN DAN KEBUDAYAAN
	1.01.02.2.02.0009	Pembangunan Rumah Dinas Kepala Sekolah/Guru/Penjaga Sekolah														

NO	KODE	URUSAN / BIDANG URUSAN / PROGRAM / OUTCOME / KEGIATAN / SUB KEGIATAN	INDIKATOR PROGRAM / KEGIATAN / SUB KEGIATAN	TARGET AKHIR PERIODE RENSTRA OPD	REALISASI CAPAIAN RENJA OPD TAHUN 2024	PRAKIRAAN CAPAIAN TARGET RENJA OPD TAHUN 2025	CAPAIAN KINERJA DAN KERANGKA PENDANAAN						KELOMPOK SASARAN	PRAKIRAAN MAJU RENCANA TAHUN 2027		PERANGKAT DAERAH PENANGGUNG JAWAB
							TARGET 2026	PAGU INDIKATIF (Rp)	LOKASI	SUMBER DANA	PRIORITAS			TARGET	PAGU INDIKATIF (Rp)	
											NASIONAL	DAERAH				
1	2	3	4	5	6	7	8	9	10	11	12	13	14	15	16	17
			Jumlah Rumah Dinas Kepala Sekolah, Guru, Penjaga Sekolah yang Telah Dibangun				2 Unit	3.000.000,00	Kab. Bengkulu Tengah, Semua Kecamatan, Semua Kel/Desa	DAU YANG DITENTUKAN PENGGUNAANNYA BIDANG PENDIDIKAN, DAK FISIK-BIDANG PENDIDIKAN-REGULER-SMP	-	2. Pengembangan Infrastruktur yang Tangguh dan Berkelanjutan serta Perluasan Konektivitas untuk Pemerataan Peningkatan kualitas Sumber Daya Manusia dengan pemenuhan dan peningkatan kualitas pendidikan dan kesehatan	-		0,00	DINAS PENDIDIKAN DAN KEBUDAYAAN
	1.01.02.2.02.0010	Pembangunan Fasilitas Parkir														
			Jumlah Fasilitas Parkir yang Telah Dibangun				3 Unit	3.000.000,00	Kab. Bengkulu Tengah, Semua Kecamatan, Semua Kel/Desa	DAU YANG DITENTUKAN PENGGUNAANNYA BIDANG PENDIDIKAN	-	2. Pengembangan Infrastruktur yang Tangguh dan Berkelanjutan serta Perluasan Konektivitas untuk Pemerataan Peningkatan kualitas Sumber Daya Manusia dengan pemenuhan dan peningkatan kualitas pendidikan dan kesehatan	-		450.000.000,00	DINAS PENDIDIKAN DAN KEBUDAYAAN
	1.01.02.2.02.0011	Pembangunan Kantin Sekolah														

NO	KODE	URUSAN / BIDANG URUSAN / PROGRAM / OUTCOME / KEGIATAN / SUB KEGIATAN	INDIKATOR PROGRAM / KEGIATAN / SUB KEGIATAN	TARGET AKHIR PERIODE RENSTRA OPD	REALISASI CAPAIAN RENJA OPD TAHUN 2024	PRAKIRAAN CAPAIAN TARGET RENJA OPD TAHUN 2025	CAPAIAN KINERJA DAN KERANGKA PENDANAAN						KELOMPOK SASARAN	PRAKIRAAN MAJU RENCANA TAHUN 2027		PERANGKAT DAERAH PENANGGUNG JAWAB
							TARGET 2026	PAGU INDIKATIF (Rp)	LOKASI	SUMBER DANA	PRIORITAS			TARGET	PAGU INDIKATIF (Rp)	
											NASIONAL	DAERAH				
1	2	3	4	5	6	7	8	9	10	11	12	13	14	15	16	17
			Jumlah Kantin Sekolah yang Telah Dibangun				5 Unit	3.000.000,00	Kab. Bengkulu Tengah, Semua Kecamatan, Semua Kel/Desa	DAU YANG DITENTUKAN PENGGUNAANNYA BIDANG PENDIDIKAN	-	2. Pengembangan Infrastruktur yang Tangguh dan Berkelanjutan serta Perluasan Konektivitas untuk Pemerataan Peningkatan kualitas Sumber Daya Manusia dengan pemenuhan dan peningkatan kualitas pendidikan dan kesehatan	-		750.000.000,00	DINAS PENDIDIKAN DAN KEBUDAYAAN
	1.01.02.2.02.0012	Pembangunan Sarana, Prasarana dan Utilitas Sekolah														
			Jumlah Sarana, Prasarana dan Utilitas Sekolah yang Telah Dibangun				4 Unit	3.000.000,00	Kab. Bengkulu Tengah, Semua Kecamatan, Semua Kel/Desa	DAU YANG DITENTUKAN PENGGUNAANNYA BIDANG PENDIDIKAN	-	2. Pengembangan Infrastruktur yang Tangguh dan Berkelanjutan serta Perluasan Konektivitas untuk Pemerataan Peningkatan kualitas Sumber Daya Manusia dengan pemenuhan dan peningkatan kualitas pendidikan dan kesehatan	-		600.000.000,00	DINAS PENDIDIKAN DAN KEBUDAYAAN
	1.01.02.2.02.0014	Rehabilitasi Sedang/Berat Ruang Kelas Sekolah														

NO	KODE	URUSAN / BIDANG URUSAN / PROGRAM / OUTCOME / KEGIATAN / SUB KEGIATAN	INDIKATOR PROGRAM / KEGIATAN / SUB KEGIATAN	TARGET AKHIR PERIODE RENSTRA OPD	REALISASI CAPAIAN RENJA OPD TAHUN 2024	PRAKIRAAN CAPAIAN TARGET RENJA OPD TAHUN 2025	CAPAIAN KINERJA DAN KERANGKA PENDANAAN						KELOMPOK SASARAN	PRAKIRAAN MAJU RENCANA TAHUN 2027		PERANGKAT DAERAH PENANGGUNG JAWAB
							TARGET 2026	PAGU INDIKATIF (Rp)	LOKASI	SUMBER DANA	PRIORITAS			TARGET	PAGU INDIKATIF (Rp)	
											NASIONAL	DAERAH				
1	2	3	4	5	6	7	8	9	10	11	12	13	14	15	16	17
			Jumlah Ruang kelas sekolah yang Telah Direhabilitasi Sedang/Berat				3 Ruang	3.000.000,00	Kab. Bengkulu Tengah, Semua Kecamatan, Semua Kel/Desa	DAU YANG DITENTUKAN PENGGUNAANNYA BIDANG PENDIDIKAN	-	2. Pengembangan Infrastruktur yang Tangguh dan Berkelanjutan serta Perluasan Konektivitas untuk Pemerataan Peningkatan kualitas Sumber Daya Manusia dengan pemenuhan dan peningkatan kualitas pendidikan dan kesehatan	-		400.000.000,00	DINAS PENDIDIKAN DAN KEBUDAYAAN
	1.01.02.2.02.0016	Rehabilitasi Sedang/Berat Ruang Unit Kesehatan Sekolah														
			Jumlah Ruang Unit Kesehatan Sekolah yang Telah Direhabilitasi Sedang/Berat				3 Ruang	3.000.000,00	Kab. Bengkulu Tengah, Semua Kecamatan, Semua Kel/Desa	DAU YANG DITENTUKAN PENGGUNAANNYA BIDANG PENDIDIKAN	-	2. Pengembangan Infrastruktur yang Tangguh dan Berkelanjutan serta Perluasan Konektivitas untuk Pemerataan Peningkatan kualitas Sumber Daya Manusia dengan pemenuhan dan peningkatan kualitas pendidikan dan kesehatan	-		450.000.000,00	DINAS PENDIDIKAN DAN KEBUDAYAAN
	1.01.02.2.02.0017	Rehabilitasi Sedang/Berat Perpustakaan Sekolah														

NO	KODE	URUSAN / BIDANG URUSAN / PROGRAM / OUTCOME / KEGIATAN / SUB KEGIATAN	INDIKATOR PROGRAM / KEGIATAN / SUB KEGIATAN	TARGET AKHIR PERIODE RENSTRA OPD	REALISASI CAPAIAN RENJA OPD TAHUN 2024	PRAKIRAAN CAPAIAN TARGET RENJA OPD TAHUN 2025	CAPAIAN KINERJA DAN KERANGKA PENDANAAN						KELOMPOK SASARAN	PRAKIRAAN MAJU RENCANA TAHUN 2027		PERANGKAT DAERAH PENANGGUNG JAWAB
							TARGET 2026	PAGU INDIKATIF (Rp)	LOKASI	SUMBER DANA	PRIORITAS			TARGET	PAGU INDIKATIF (Rp)	
											NASIONAL	DAERAH				
1	2	3	4	5	6	7	8	9	10	11	12	13	14	15	16	17
			Jumlah Perpustakaan Sekolah yang Telah Direhabilitasi Sedang/Berat				2 Ruang	3.000.000,00	Kab. Bengkulu Tengah, Semua Kecamatan, Semua Kel/Desa	DAU YANG DITENTUKAN PENGGUNAANNYA BIDANG PENDIDIKAN	-	2. Pengembangan Infrastruktur yang Tangguh dan Berkelanjutan serta Perluasan Konektivitas untuk Pemerataan Peningkatan kualitas Sumber Daya Manusia dengan pemenuhan dan peningkatan kualitas pendidikan dan kesehatan	-		500.000.000,00	DINAS PENDIDIKAN DAN KEBUDAYAAN
	1.01.02.2.02.0018	Rehabilitasi Sedang/Berat Laboratorium														
			Jumlah Laboratorium yang Telah Direhabilitasi Sedang/Berat				2 Ruang	3.000.000,00	Kab. Bengkulu Tengah, Semua Kecamatan, Semua Kel/Desa	DAU YANG DITENTUKAN PENGGUNAANNYA BIDANG PENDIDIKAN	-	2. Pengembangan Infrastruktur yang Tangguh dan Berkelanjutan serta Perluasan Konektivitas untuk Pemerataan Peningkatan kualitas Sumber Daya Manusia dengan pemenuhan dan peningkatan kualitas pendidikan dan kesehatan	-		500.000.000,00	DINAS PENDIDIKAN DAN KEBUDAYAAN
	1.01.02.2.02.0019	Rehabilitasi Sedang/Berat Ruang Serba Guna/Aula														

NO	KODE	URUSAN / BIDANG URUSAN / PROGRAM / OUTCOME / KEGIATAN / SUB KEGIATAN	INDIKATOR PROGRAM / KEGIATAN / SUB KEGIATAN	TARGET AKHIR PERIODE RENSTRA OPD	REALISASI CAPAIAN RENJA OPD TAHUN 2024	PRAKIRAAN CAPAIAN TARGET RENJA OPD TAHUN 2025	CAPAIAN KINERJA DAN KERANGKA PENDANAAN						KELOMPOK SASARAN	PRAKIRAAN MAJU RENCANA TAHUN 2027		PERANGKAT DAERAH PENANGGUNG JAWAB
							TARGET 2026	PAGU INDIKATIF (Rp)	LOKASI	SUMBER DANA	PRIORITAS			TARGET	PAGU INDIKATIF (Rp)	
											NASIONAL	DAERAH				
1	2	3	4	5	6	7	8	9	10	11	12	13	14	15	16	17
			Jumlah Ruang Serba Guna/Aula yang Telah Direhabilitasi sedang/berat				1 Ruang	3.000.000,00	Kab. Bengkulu Tengah, Semua Kecamatan, Semua Kel/Desa	DAU YANG DITENTUKAN PENGGUNAANNYA BIDANG PENDIDIKAN	-	2. Pengembangan Infrastruktur yang Tangguh dan Berkelanjutan serta Perluasan Konektivitas untuk Pemerataan Peningkatan kualitas Sumber Daya Manusia dengan pemenuhan dan peningkatan kualitas pendidikan dan kesehatan	-		450.000.000,00	DINAS PENDIDIKAN DAN KEBUDAYAAN
	1.01.02.2.02.0021	Rehabilitasi Sedang/Berat Rumah Dinas Kepala Sekolah/Guru/Penjaga Sekolah														
			Jumlah Rumah Dinas Kepala Sekolah/Guru/Penjaga Sekolah yang Telah Direhabilitasi Sedang/Berat				1 Unit	3.000.000,00	Kab. Bengkulu Tengah, Semua Kecamatan, Semua Kel/Desa	DAU YANG DITENTUKAN PENGGUNAANNYA BIDANG PENDIDIKAN	-	2. Pengembangan Infrastruktur yang Tangguh dan Berkelanjutan serta Perluasan Konektivitas untuk Pemerataan Peningkatan kualitas Sumber Daya Manusia dengan pemenuhan dan peningkatan kualitas pendidikan dan kesehatan	-		0,00	DINAS PENDIDIKAN DAN KEBUDAYAAN
	1.01.02.2.02.0024	Rehabilitasi Sedang/Berat Sarana, Prasarana dan Utilitas Sekolah														

NO	KODE	URUSAN / BIDANG URUSAN / PROGRAM / OUTCOME / KEGIATAN / SUB KEGIATAN	INDIKATOR PROGRAM / KEGIATAN / SUB KEGIATAN	TARGET AKHIR PERIODE RENSTRA OPD	REALISASI CAPAIAN RENJA OPD TAHUN 2024	PRAKIRAAN CAPAIAN TARGET RENJA OPD TAHUN 2025	CAPAIAN KINERJA DAN KERANGKA PENDANAAN						KELOMPOK SASARAN	PRAKIRAAN MAJU RENCANA TAHUN 2027		PERANGKAT DAERAH PENANGGUNG JAWAB
							TARGET 2026	PAGU INDIKATIF (Rp)	LOKASI	SUMBER DANA	PRIORITAS			TARGET	PAGU INDIKATIF (Rp)	
											NASIONAL	DAERAH				
1	2	3	4	5	6	7	8	9	10	11	12	13	14	15	16	17
			Jumlah Sarana, Prasarana dan Utilitas Sekolah yang Telah Direhabilitasi Sedang/Berat				5 Unit	3.000.000,00	Kab. Bengkulu Tengah, Semua Kecamatan, Semua Kel/Desa	DAU YANG DITENTUKAN PENGGUNAANNYA BIDANG PENDIDIKAN	-	2. Pengembangan Infrastruktur yang Tangguh dan Berkelanjutan serta Perluasan Konektivitas untuk Pemerataan Peningkatan kualitas Sumber Daya Manusia dengan pemenuhan dan peningkatan kualitas pendidikan dan kesehatan	-		0,00	DINAS PENDIDIKAN DAN KEBUDAYAAN
	1.01.02.2.02.0025	Pengadaan Mebel Sekolah														
			Jumlah Mebel Sekolah yang Tersedia				5 Paket	3.000.000,00	Kab. Bengkulu Tengah, Semua Kecamatan, Semua Kel/Desa	DAU YANG DITENTUKAN PENGGUNAANNYA BIDANG PENDIDIKAN	-	2. Pengembangan Infrastruktur yang Tangguh dan Berkelanjutan serta Perluasan Konektivitas untuk Pemerataan Peningkatan kualitas Sumber Daya Manusia dengan pemenuhan dan peningkatan kualitas pendidikan dan kesehatan	-		0,00	DINAS PENDIDIKAN DAN KEBUDAYAAN
	1.01.02.2.02.0027	Pengadaan Perlengkapan Sekolah														

NO	KODE	URUSAN / BIDANG URUSAN / PROGRAM / OUTCOME / KEGIATAN / SUB KEGIATAN	INDIKATOR PROGRAM / KEGIATAN / SUB KEGIATAN	TARGET AKHIR PERIODE RENSTRA OPD	REALISASI CAPAIAN RENJA OPD TAHUN 2024	PRAKIRAAN CAPAIAN TARGET RENJA OPD TAHUN 2025	CAPAIAN KINERJA DAN KERANGKA PENDANAAN						KELOMPOK SASARAN	PRAKIRAAN MAJU RENCANA TAHUN 2027		PERANGKAT DAERAH PENANGGUNG JAWAB
							TARGET 2026	PAGU INDIKATIF (Rp)	LOKASI	SUMBER DANA	PRIORITAS			TARGET	PAGU INDIKATIF (Rp)	
											NASIONAL	DAERAH				
1	2	3	4	5	6	7	8	9	10	11	12	13	14	15	16	17
			Jumlah Perlengkapan Sekolah yang Tersedia				10 Paket	20.000.000,00	Kab. Bengkulu Tengah, Semua Kecamatan, Semua Kel/Desa	DAU YANG DITENTUKAN PENGGUNAANNYA BIDANG PENDIDIKAN	-	2. Pengembangan Infrastruktur yang Tangguh dan Berkelanjutan serta Perluasan Konektivitas untuk Pemerataan Peningkatan kualitas Sumber Daya Manusia dengan pemenuhan dan peningkatan kualitas pendidikan dan kesehatan	-		0,00	DINAS PENDIDIKAN DAN KEBUDAYAAN
	1.01.02.2.02.0032	Penyediaan Biaya Personil Peserta Didik Sekolah Menengah Pertama														
			Jumlah Peserta didik Sekolah Menengah Pertama yang Menerima Biaya Personil Peserta Didik				2000 Peserta Didik	2.000.000,00	Kab. Bengkulu Tengah, Semua Kecamatan, Semua Kel/Desa	DAU YANG DITENTUKAN PENGGUNAANNYA BIDANG PENDIDIKAN	-	2. Pengembangan Infrastruktur yang Tangguh dan Berkelanjutan serta Perluasan Konektivitas untuk Pemerataan Peningkatan kualitas Sumber Daya Manusia dengan pemenuhan dan peningkatan kualitas pendidikan dan kesehatan	-		0,00	DINAS PENDIDIKAN DAN KEBUDAYAAN
	1.01.02.2.02.0038	Pembinaan Minat, Bakat dan Kreativitas Siswa														

NO	KODE	URUSAN / BIDANG URUSAN / PROGRAM / OUTCOME / KEGIATAN / SUB KEGIATAN	INDIKATOR PROGRAM / KEGIATAN / SUB KEGIATAN	TARGET AKHIR PERIODE RENSTRA OPD	REALISASI CAPAIAN RENJA OPD TAHUN 2024	PRAKIRAAN CAPAIAN TARGET RENJA OPD TAHUN 2025	CAPAIAN KINERJA DAN KERANGKA PENDANAAN						KELOMPOK SASARAN	PRAKIRAAN MAJU RENCANA TAHUN 2027		PERANGKAT DAERAH PENANGGUNG JAWAB
							TARGET 2026	PAGU INDIKATIF (Rp)	LOKASI	SUMBER DANA	PRIORITAS			TARGET	PAGU INDIKATIF (Rp)	
											NASIONAL	DAERAH				
1	2	3	4	5	6	7	8	9	10	11	12	13	14	15	16	17
			Jumlah Siswa yang Mengikuti Ajang Kompetisi/Lomba Akademik dan Non Akademik				120 Peserta Didik	13.700.000,00	Kab. Bengkulu Tengah, Semua Kecamatan, Semua Kel/Desa	DAU YANG DITENTUKAN PENGGUNAANNYA BIDANG PENDIDIKAN	-	2. Pengembangan Infrastruktur yang Tangguh dan Berkelanjutan serta Perluasan Konektivitas untuk Pemerataan Peningkatan kualitas Sumber Daya Manusia dengan pemenuhan dan peningkatan kualitas pendidikan dan kesehatan	-		0,00	DINAS PENDIDIKAN DAN KEBUDAYAAN
	1.01.02.2.02.0039	Penyediaan Pendidik dan Tenaga Kependidikan bagi Satuan Pendidikan Sekolah Menengah Pertama														
			Jumlah Pendidik dan Tenaga Kependidikan yang Tersedia pada Satuan Pendidikan Sekolah Menengah Pertama				150 Orang	3.000.000,00	Kab. Bengkulu Tengah, Semua Kecamatan, Semua Kel/Desa	DAU YANG DITENTUKAN PENGGUNAANNYA BIDANG PENDIDIKAN	-	2. Pengembangan Infrastruktur yang Tangguh dan Berkelanjutan serta Perluasan Konektivitas untuk Pemerataan Peningkatan kualitas Sumber Daya Manusia dengan pemenuhan dan peningkatan kualitas pendidikan dan kesehatan	-		1.550.000.000,00	DINAS PENDIDIKAN DAN KEBUDAYAAN
	1.01.02.2.02.0040	Pengembangan Karir Pendidik dan Tenaga Kependidikan pada Satuan Pendidikan Sekolah Menengah Pertama														

NO	KODE	URUSAN / BIDANG URUSAN / PROGRAM / OUTCOME / KEGIATAN / SUB KEGIATAN	INDIKATOR PROGRAM / KEGIATAN / SUB KEGIATAN	TARGET AKHIR PERIODE RENSTRA OPD	REALISASI CAPAIAN RENJA OPD TAHUN 2024	PRAKIRAAN CAPAIAN TARGET RENJA OPD TAHUN 2025	CAPAIAN KINERJA DAN KERANGKA PENDANAAN						KELOMPOK SASARAN	PRAKIRAAN MAJU RENCANA TAHUN 2027		PERANGKAT DAERAH PENANGGUNG JAWAB
							TARGET 2026	PAGU INDIKATIF (Rp)	LOKASI	SUMBER DANA	PRIORITAS			TARGET	PAGU INDIKATIF (Rp)	
											NASIONAL	DAERAH				
1	2	3	4	5	6	7	8	9	10	11	12	13	14	15	16	17
			Jumlah Pendidik dan Tenaga Kependidikan yang Mendapatkan Fasilitasi Kenaikan Pangkat/Golongan, Pemberian Promosi, Peningkatan Kompetensi dan Kualifikasi				88 Orang	5.000.000,00	Kab. Bengkulu Tengah, Semua Kecamatan, Semua Kel/Desa	DAU YANG DITENTUKAN PENGGUNAANNYA BIDANG PENDIDIKAN	-	2. Pengembangan Infrastruktur yang Tangguh dan Berkelanjutan serta Perluasan Konektivitas untuk Pemerataan Peningkatan kualitas Sumber Daya Manusia dengan pemenuhan dan peningkatan kualitas pendidikan dan kesehatan	-		300.000.000,00	DINAS PENDIDIKAN DAN KEBUDAYAAN
	1.01.02.2.02.0041	Pembinaan Kelembagaan dan Manajemen Sekolah														
			Jumlah Sekolah Menengah Pertama yang Dilaksanakan Pembinaan				34 Satuan Pendidikan	7.000.000,00	Kab. Bengkulu Tengah, Semua Kecamatan, Semua Kel/Desa	DAU YANG DITENTUKAN PENGGUNAANNYA BIDANG PENDIDIKAN	-	2. Pengembangan Infrastruktur yang Tangguh dan Berkelanjutan serta Perluasan Konektivitas untuk Pemerataan Peningkatan kualitas Sumber Daya Manusia dengan pemenuhan dan peningkatan kualitas pendidikan dan kesehatan	-		100.000.000,00	DINAS PENDIDIKAN DAN KEBUDAYAAN
	1.01.02.2.02.0043	Peningkatan Kapasitas Pengelolaan Dana BOS Sekolah Menengah Pertama														

NO	KODE	URUSAN / BIDANG URUSAN / PROGRAM / OUTCOME / KEGIATAN / SUB KEGIATAN	INDIKATOR PROGRAM / KEGIATAN / SUB KEGIATAN	TARGET AKHIR PERIODE RENSTRA OPD	REALISASI CAPAIAN RENJA OPD TAHUN 2024	PRAKIRAAN CAPAIAN TARGET RENJA OPD TAHUN 2025	CAPAIAN KINERJA DAN KERANGKA PENDANAAN						KELOMPOK SASARAN	PRAKIRAAN MAJU RENCANA TAHUN 2027		PERANGKAT DAERAH PENANGGUNG JAWAB
							TARGET 2026	PAGU INDIKATIF (Rp)	LOKASI	SUMBER DANA	PRIORITAS			TARGET	PAGU INDIKATIF (Rp)	
											NASIONAL	DAERAH				
1	2	3	4	5	6	7	8	9	10	11	12	13	14	15	16	17
			Jumlah Tenaga yang Meningkat Kapasitasnya dalam Pengelolaan Dana BOS Sekolah Menengah Pertama				34 Orang	6.000.000,00	Kab. Bengkulu Tengah, Semua Kecamatan, Semua Kel/Desa	DAU YANG DITENTUKAN PENGGUNAANNYA BIDANG PENDIDIKAN	-	2. Pengembangan Infrastruktur yang Tangguh dan Berkelanjutan serta Perluasan Konektivitas untuk Pemerataan Peningkatan kualitas Sumber Daya Manusia dengan pemenuhan dan peningkatan kualitas pendidikan dan kesehatan	-		75.000.000,00	DINAS PENDIDIKAN DAN KEBUDAYAAN
	1.01.02.2.02.0046	Pemeliharaan Mebel Sekolah														
			Jumlah Mebel Sekolah yang Dilaksanakan Pemeliharaan				250 Unit	3.000.000,00	Kab. Bengkulu Tengah, Semua Kecamatan, Semua Kel/Desa	DAU YANG DITENTUKAN PENGGUNAANNYA BIDANG PENDIDIKAN	-	2. Pengembangan Infrastruktur yang Tangguh dan Berkelanjutan serta Perluasan Konektivitas untuk Pemerataan Peningkatan kualitas Sumber Daya Manusia dengan pemenuhan dan peningkatan kualitas pendidikan dan kesehatan	-		0,00	DINAS PENDIDIKAN DAN KEBUDAYAAN
	1.01.02.2.02.0047	Peningkatan profesi pelaku perbukuan daerah pada Satuan Pendidikan Menengah Pertama														

NO	KODE	URUSAN / BIDANG URUSAN / PROGRAM / OUTCOME / KEGIATAN / SUB KEGIATAN	INDIKATOR PROGRAM / KEGIATAN / SUB KEGIATAN	TARGET AKHIR PERIODE RENSTRA OPD	REALISASI CAPAIAN RENJA OPD TAHUN 2024	PRAKIRAAN CAPAIAN TARGET RENJA OPD TAHUN 2025	CAPAIAN KINERJA DAN KERANGKA PENDANAAN						KELOMPOK SASARAN	PRAKIRAAN MAJU RENCANA TAHUN 2027		PERANGKAT DAERAH PENANGGUNG JAWAB
							TARGET 2026	PAGU INDIKATIF (Rp)	LOKASI	SUMBER DANA	PRIORITAS			TARGET	PAGU INDIKATIF (Rp)	
											NASIONAL	DAERAH				
1	2	3	4	5	6	7	8	9	10	11	12	13	14	15	16	17
			Jumlah Pelaku perbukuan daerah yang mendapatkan fasilitasi peningkatan profesi				68 Orang	5.000.000,00	Kab. Bengkulu Tengah, Semua Kecamatan, Semua Kel/Desa	DAU YANG DITENTUKAN PENGGUNAANNYA BIDANG PENDIDIKAN	-	2. Pengembangan Infrastruktur yang Tangguh dan Berkelanjutan serta Perluasan Konektivitas untuk Pemerataan Peningkatan kualitas Sumber Daya Manusia dengan pemenuhan dan peningkatan kualitas pendidikan dan kesehatan	-		25.000.000,00	DINAS PENDIDIKAN DAN KEBUDAYAAN
	1.01.02.2.02.0048	Pembinaan Penggunaan Teknologi, Informasi dan Komunikasi (TIK) untuk Pendidikan														
			Jumlah Orang yang Mendapatkan Pembinaan Penggunaan Teknologi, Informasi dan Komunikasi (TIK) untuk Pendidikan				50 Orang	5.000.000,00	Kab. Bengkulu Tengah, Semua Kecamatan, Semua Kel/Desa	DAU YANG DITENTUKAN PENGGUNAANNYA BIDANG PENDIDIKAN	-	2. Pengembangan Infrastruktur yang Tangguh dan Berkelanjutan serta Perluasan Konektivitas untuk Pemerataan Peningkatan kualitas Sumber Daya Manusia dengan pemenuhan dan peningkatan kualitas pendidikan dan kesehatan	-		100.000.000,00	DINAS PENDIDIKAN DAN KEBUDAYAAN
	1.01.02.2.02.0049	Pengembangan konten digital untuk pendidikan														

NO	KODE	URUSAN / BIDANG URUSAN / PROGRAM / OUTCOME / KEGIATAN / SUB KEGIATAN	INDIKATOR PROGRAM / KEGIATAN / SUB KEGIATAN	TARGET AKHIR PERIODE RENSTRA OPD	REALISASI CAPAIAN RENJA OPD TAHUN 2024	PRAKIRAAN CAPAIAN TARGET RENJA OPD TAHUN 2025	CAPAIAN KINERJA DAN KERANGKA PENDANAAN						KELOMPOK SASARAN	PRAKIRAAN MAJU RENCANA TAHUN 2027		PERANGKAT DAERAH PENANGGUNG JAWAB
							TARGET 2026	PAGU INDIKATIF (Rp)	LOKASI	SUMBER DANA	PRIORITAS			TARGET	PAGU INDIKATIF (Rp)	
											NASIONAL	DAERAH				
1	2	3	4	5	6	7	8	9	10	11	12	13	14	15	16	17
			Jumlah konten digital untuk pendidikan yang telah dikembangkan				50 Konten Digital	5.000.000,00	Kab. Bengkulu Tengah, Semua Kecamatan, Semua Kel/Desa	DAU YANG DITENTUKAN PENGGUNAANNYA BIDANG PENDIDIKAN	-	2. Pengembangan Infrastruktur yang Tangguh dan Berkelanjutan serta Perluasan Konektivitas untuk Pemerataan Peningkatan kualitas Sumber Daya Manusia dengan pemenuhan dan peningkatan kualitas pendidikan dan kesehatan	-		300.000.000,00	DINAS PENDIDIKAN DAN KEBUDAYAAN
	1.01.02.2.02.0050	Pelatihan Penggunaan Aplikasi Bidang Pendidikan														
			Jumlah peserta pelatihan penggunaan aplikasi di bidang pendidikan yang dilaksanakan				40 Orang	5.000.000,00	Kab. Bengkulu Tengah, Semua Kecamatan, Semua Kel/Desa	DAU YANG DITENTUKAN PENGGUNAANNYA BIDANG PENDIDIKAN	-	2. Pengembangan Infrastruktur yang Tangguh dan Berkelanjutan serta Perluasan Konektivitas untuk Pemerataan Peningkatan kualitas Sumber Daya Manusia dengan pemenuhan dan peningkatan kualitas pendidikan dan kesehatan	-		300.000.000,00	DINAS PENDIDIKAN DAN KEBUDAYAAN
	1.01.02.2.02.0051	Koordinasi, Perencanaan, Supervisi dan Evaluasi Layanan di Bidang Pendidikan														

NO	KODE	URUSAN / BIDANG URUSAN / PROGRAM / OUTCOME / KEGIATAN / SUB KEGIATAN	INDIKATOR PROGRAM / KEGIATAN / SUB KEGIATAN	TARGET AKHIR PERIODE RENSTRA OPD	REALISASI CAPAIAN RENJA OPD TAHUN 2024	PRAKIRAAN CAPAIAN TARGET RENJA OPD TAHUN 2025	CAPAIAN KINERJA DAN KERANGKA PENDANAAN						KELOMPOK SASARAN	PRAKIRAAN MAJU RENCANA TAHUN 2027		PERANGKAT DAERAH PENANGGUNG JAWAB
							TARGET 2026	PAGU INDIKATIF (Rp)	LOKASI	SUMBER DANA	PRIORITAS			TARGET	PAGU INDIKATIF (Rp)	
											NASIONAL	DAERAH				
1	2	3	4	5	6	7	8	9	10	11	12	13	14	15	16	17
			Jumlah Dokumen Hasil Koordinasi, Perencanaan, Supervisi dan Evaluasi Layanan di Bidang Pendidikan				100 Dokumen	10.000.000,00	Kab. Bengkulu Tengah, Semua Kecamatan, Semua Kel/Desa	DAU YANG DITENTUKAN PENGGUNAANNYA BIDANG PENDIDIKAN	-	2. Pengembangan Infrastruktur yang Tangguh dan Berkelanjutan serta Perluasan Konektivitas untuk Pemerataan Peningkatan kualitas Sumber Daya Manusia dengan pemenuhan dan peningkatan kualitas pendidikan dan kesehatan	-		100.000.000,00	DINAS PENDIDIKAN DAN KEBUDAYAAN
	1.01.02.2.02.0052	Sosialisasi dan Advokasi Kebijakan Bidang Pendidikan														
			Jumlah kegiatan sosialisasi dan advokasi kebijakan di bidang Pendidikan yang dilaksanakan				150 Dokumen	8.000.000,00	Kab. Bengkulu Tengah, Semua Kecamatan, Semua Kel/Desa	DAU YANG DITENTUKAN PENGGUNAANNYA BIDANG PENDIDIKAN	-	2. Pengembangan Infrastruktur yang Tangguh dan Berkelanjutan serta Perluasan Konektivitas untuk Pemerataan Peningkatan kualitas Sumber Daya Manusia dengan pemenuhan dan peningkatan kualitas pendidikan dan kesehatan	-		150.000.000,00	DINAS PENDIDIKAN DAN KEBUDAYAAN
	1.01.02.2.02.0054	Fasilitasi Komunitas Belajar Pendidik dan Tenaga Kependidikan														

NO	KODE	URUSAN / BIDANG URUSAN / PROGRAM / OUTCOME / KEGIATAN / SUB KEGIATAN	INDIKATOR PROGRAM / KEGIATAN / SUB KEGIATAN	TARGET AKHIR PERIODE RENSTRA OPD	REALISASI CAPAIAN RENJA OPD TAHUN 2024	PRAKIRAAN CAPAIAN TARGET RENJA OPD TAHUN 2025	CAPAIAN KINERJA DAN KERANGKA PENDANAAN						KELOMPOK SASARAN	PRAKIRAAN MAJU RENCANA TAHUN 2027		PERANGKAT DAERAH PENANGGUNG JAWAB
							TARGET 2026	PAGU INDIKATIF (Rp)	LOKASI	SUMBER DANA	PRIORITAS			TARGET	PAGU INDIKATIF (Rp)	
											NASIONAL	DAERAH				
1	2	3	4	5	6	7	8	9	10	11	12	13	14	15	16	17
			Jumlah Komunitas Belajar Pendidik dan Tenaga Pendidik yang terfasilitasi				25 Komunitas	5.000.000,00	Kab. Bengkulu Tengah, Semua Kecamatan, Semua Kel/Desa	DAU YANG DITENTUKAN PENGGUNAANNYA BIDANG PENDIDIKAN	-	2. Pengembangan Infrastruktur yang Tangguh dan Berkelanjutan serta Perluasan Konektivitas untuk Pemerataan Peningkatan kualitas Sumber Daya Manusia dengan pemenuhan dan peningkatan kualitas pendidikan dan kesehatan	-		50.000.000,00	DINAS PENDIDIKAN DAN KEBUDAYAAN
	1.01.02.2.02.0055	Pemberian layanan pendampingan bagi satuan pendidikan untuk pencegahan perundungan, kekerasan, dan intoleransi														
			Jumlah kegiatan pendampingan bagi satuan pendidikan untuk pencegahan perundungan, kekerasan, dan intoleransi				4 Kegiatan	3.000.000,00	Kab. Bengkulu Tengah, Semua Kecamatan, Semua Kel/Desa	DAU YANG DITENTUKAN PENGGUNAANNYA BIDANG PENDIDIKAN	-	2. Pengembangan Infrastruktur yang Tangguh dan Berkelanjutan serta Perluasan Konektivitas untuk Pemerataan Peningkatan kualitas Sumber Daya Manusia dengan pemenuhan dan peningkatan kualitas pendidikan dan kesehatan	-		50.000.000,00	DINAS PENDIDIKAN DAN KEBUDAYAAN
	1.01.02.2.02.0056	Penataan Ruang/Sudut Baca														

NO	KODE	URUSAN / BIDANG URUSAN / PROGRAM / OUTCOME / KEGIATAN / SUB KEGIATAN	INDIKATOR PROGRAM / KEGIATAN / SUB KEGIATAN	TARGET AKHIR PERIODE RENSTRA OPD	REALISASI CAPAIAN RENJA OPD TAHUN 2024	PRAKIRAAN CAPAIAN TARGET RENJA OPD TAHUN 2025	CAPAIAN KINERJA DAN KERANGKA PENDANAAN						KELOMPOK SASARAN	PRAKIRAAN MAJU RENCANA TAHUN 2027		PERANGKAT DAERAH PENANGGUNG JAWAB
							TARGET 2026	PAGU INDIKATIF (Rp)	LOKASI	SUMBER DANA	PRIORITAS			TARGET	PAGU INDIKATIF (Rp)	
											NASIONAL	DAERAH				
1	2	3	4	5	6	7	8	9	10	11	12	13	14	15	16	17
			Jumlah Ruang/Sudut Baca yang Telah Ditata				5 Ruang	5.000.000,00	Kab. Bengkulu Tengah, Semua Kecamatan, Semua Kel/Desa	DAU YANG DITENTUKAN PENGGUNAANNYA BIDANG PENDIDIKAN	-	2. Pengembangan Infrastruktur yang Tangguh dan Berkelanjutan serta Perluasan Konektivitas untuk Pemerataan Peningkatan kualitas Sumber Daya Manusia dengan pemenuhan dan peningkatan kualitas pendidikan dan kesehatan	-		25.000.000,00	DINAS PENDIDIKAN DAN KEBUDAYAAN
	1.01.02.2.02.0058	Penyelenggaraan Proses Belajar bagi Peserta Didik														
			Jumlah Peserta Didik yang Mengikuti Proses Belajar				34 Satuan Pendidikan	5.000.000,00	Kab. Bengkulu Tengah, Semua Kecamatan, Semua Kel/Desa	DAU YANG DITENTUKAN PENGGUNAANNYA BIDANG PENDIDIKAN	-	2. Pengembangan Infrastruktur yang Tangguh dan Berkelanjutan serta Perluasan Konektivitas untuk Pemerataan Peningkatan kualitas Sumber Daya Manusia dengan pemenuhan dan peningkatan kualitas pendidikan dan kesehatan	-		450.000.000,00	DINAS PENDIDIKAN DAN KEBUDAYAAN
	1.01.02.2.02.0059	Pembangunan Ruang Kelas Baru														

NO	KODE	URUSAN / BIDANG URUSAN / PROGRAM / OUTCOME / KEGIATAN / SUB KEGIATAN	INDIKATOR PROGRAM / KEGIATAN / SUB KEGIATAN	TARGET AKHIR PERIODE RENSTRA OPD	REALISASI CAPAIAN RENJA OPD TAHUN 2024	PRAKIRAAN CAPAIAN TARGET RENJA OPD TAHUN 2025	CAPAIAN KINERJA DAN KERANGKA PENDANAAN						KELOMPOK SASARAN	PRAKIRAAN MAJU RENCANA TAHUN 2027		PERANGKAT DAERAH PENANGGUNG JAWAB
							TARGET 2026	PAGU INDIKATIF (Rp)	LOKASI	SUMBER DANA	PRIORITAS			TARGET	PAGU INDIKATIF (Rp)	
											NASIONAL	DAERAH				
1	2	3	4	5	6	7	8	9	10	11	12	13	14	15	16	17
			Jumlah Ruang Kelas Baru yang Bertambah				9 Ruang	1.000.000.000,00	Kab. Bengkulu Tengah, Semua Kecamatan, Semua Kel/Desa	DAU YANG DITENTUKAN PENGGUNAANNYA BIDANG PENDIDIKAN	-	2. Pengembangan Infrastruktur yang Tangguh dan Berkelanjutan serta Perluasan Konektivitas untuk Pemerataan Peningkatan kualitas Sumber Daya Manusia dengan pemenuhan dan peningkatan kualitas pendidikan dan kesehatan	-		450.000.000,00	DINAS PENDIDIKAN DAN KEBUDAYAAN
	1.01.02.2.02.0060	Bimbingan Teknis, Pelatihan, dan/atau Magang/PKL untuk Peningkatan Kapasitas Bidang Pendidikan														
			Jumlah Peserta Bimbingan Teknis, Pelatihan, dan/atau Magang/PKL untuk Peningkatan Kapasitas Bidang Pendidikan yang dilaksanakan				150 Orang	5.000.000,00	Kab. Bengkulu Tengah, Semua Kecamatan, Semua Kel/Desa	DAU YANG DITENTUKAN PENGGUNAANNYA BIDANG PENDIDIKAN	-	2. Pengembangan Infrastruktur yang Tangguh dan Berkelanjutan serta Perluasan Konektivitas untuk Pemerataan Peningkatan kualitas Sumber Daya Manusia dengan pemenuhan dan peningkatan kualitas pendidikan dan kesehatan	-		150.000.000,00	DINAS PENDIDIKAN DAN KEBUDAYAAN
	1.01.02.2.02.0061	Perlengkapan Dasar Buku Teks dan Non Teks Peserta Didik														

NO	KODE	URUSAN / BIDANG URUSAN / PROGRAM / OUTCOME / KEGIATAN / SUB KEGIATAN	INDIKATOR PROGRAM / KEGIATAN / SUB KEGIATAN	TARGET AKHIR PERIODE RENSTRA OPD	REALISASI CAPAIAN RENJA OPD TAHUN 2024	PRAKIRAAN CAPAIAN TARGET RENJA OPD TAHUN 2025	CAPAIAN KINERJA DAN KERANGKA PENDANAAN						KELOMPOK SASARAN	PRAKIRAAN MAJU RENCANA TAHUN 2027		PERANGKAT DAERAH PENANGGUNG JAWAB
							TARGET 2026	PAGU INDIKATIF (Rp)	LOKASI	SUMBER DANA	PRIORITAS			TARGET	PAGU INDIKATIF (Rp)	
											NASIONAL	DAERAH				
1	2	3	4	5	6	7	8	9	10	11	12	13	14	15	16	17
			Jumlah Buku Teks dan Non Teks yang Diterima Peserta Didik				1250 Buku	5.000.000,00	Kab. Bengkulu Tengah, Semua Kecamatan, Semua Kel/Desa	DAU YANG DITENTUKAN PENGGUNAANNYA BIDANG PENDIDIKAN	-	2. Pengembangan Infrastruktur yang Tangguh dan Berkelanjutan serta Perluasan Konektivitas untuk Pemerataan Peningkatan kualitas Sumber Daya Manusia dengan pemenuhan dan peningkatan kualitas pendidikan dan kesehatan	-		125.000.000,00	DINAS PENDIDIKAN DAN KEBUDAYAAN
	1.01.02.2.02.0062	Pengadaan Perlengkapan Peserta Didik														
			Jumlah Perlengkapan Peserta Didik yang Tersedia				1500 Paket	10.000.000,00	Kab. Bengkulu Tengah, Semua Kecamatan, Semua Kel/Desa	DAU YANG DITENTUKAN PENGGUNAANNYA BIDANG PENDIDIKAN	-	2. Pengembangan Infrastruktur yang Tangguh dan Berkelanjutan serta Perluasan Konektivitas untuk Pemerataan Peningkatan kualitas Sumber Daya Manusia dengan pemenuhan dan peningkatan kualitas pendidikan dan kesehatan	-		1.550.000.000,00	DINAS PENDIDIKAN DAN KEBUDAYAAN
	1.01.02.2.02.0064	Rehabilitasi Sedang/Berat Ruang Guru/Kepala Sekolah/TU														

NO	KODE	URUSAN / BIDANG URUSAN / PROGRAM / OUTCOME / KEGIATAN / SUB KEGIATAN	INDIKATOR PROGRAM / KEGIATAN / SUB KEGIATAN	TARGET AKHIR PERIODE RENSTRA OPD	REALISASI CAPAIAN RENJA OPD TAHUN 2024	PRAKIRAAN CAPAIAN TARGET RENJA OPD TAHUN 2025	CAPAIAN KINERJA DAN KERANGKA PENDANAAN						KELOMPOK SASARAN	PRAKIRAAN MAJU RENCANA TAHUN 2027		PERANGKAT DAERAH PENANGGUNG JAWAB
							TARGET 2026	PAGU INDIKATIF (Rp)	LOKASI	SUMBER DANA	PRIORITAS			TARGET	PAGU INDIKATIF (Rp)	
											NASIONAL	DAERAH				
1	2	3	4	5	6	7	8	9	10	11	12	13	14	15	16	17
			Jumlah Ruang Guru/Kepala Sekolah/TU yang Telah Direhabilitasi Sedang/Berat				4 Ruang	5.000.000,00	Kab. Bengkulu Tengah, Semua Kecamatan, Semua Kel/Desa	DAU YANG DITENTUKAN PENGGUNAANNYA BIDANG PENDIDIKAN	-	2. Pengembangan Infrastruktur yang Tangguh dan Berkelanjutan serta Perluasan Konektivitas untuk Pemerataan Peningkatan kualitas Sumber Daya Manusia dengan pemenuhan dan peningkatan kualitas pendidikan dan kesehatan	-		500.000.000,00	DINAS PENDIDIKAN DAN KEBUDAYAAN
	1.01.02.2.02.0067	Pengadaan Alat Praktik dan Peraga Peserta Didik														
			Jumlah Alat Praktik dan Peraga Peserta Didik yang Tersedia				5 Paket	12.126.200,00	Kab. Bengkulu Tengah, Semua Kecamatan, Semua Kel/Desa	DAU YANG DITENTUKAN PENGGUNAANNYA BIDANG PENDIDIKAN	-	2. Pengembangan Infrastruktur yang Tangguh dan Berkelanjutan serta Perluasan Konektivitas untuk Pemerataan Peningkatan kualitas Sumber Daya Manusia dengan pemenuhan dan peningkatan kualitas pendidikan dan kesehatan	-		500.000.000,00	DINAS PENDIDIKAN DAN KEBUDAYAAN
	1.01.02.2.02.0068	Penyediaan infrastruktur TIK														

NO	KODE	URUSAN / BIDANG URUSAN / PROGRAM / OUTCOME / KEGIATAN / SUB KEGIATAN	INDIKATOR PROGRAM / KEGIATAN / SUB KEGIATAN	TARGET AKHIR PERIODE RENSTRA OPD	REALISASI CAPAIAN RENJA OPD TAHUN 2024	PRAKIRAAN CAPAIAN TARGET RENJA OPD TAHUN 2025	CAPAIAN KINERJA DAN KERANGKA PENDANAAN						KELOMPOK SASARAN	PRAKIRAAN MAJU RENCANA TAHUN 2027		PERANGKAT DAERAH PENANGGUNG JAWAB
							TARGET 2026	PAGU INDIKATIF (Rp)	LOKASI	SUMBER DANA	PRIORITAS			TARGET	PAGU INDIKATIF (Rp)	
											NASIONAL	DAERAH				
1	2	3	4	5	6	7	8	9	10	11	12	13	14	15	16	17
			Jumlah paket infrastruktur TIK yang tersedia				10 Paket	10.000.000,00	Kab. Bengkulu Tengah, Semua Kecamatan, Semua Kel/Desa	DAU YANG DITENTUKAN PENGGUNAANNYA BIDANG PENDIDIKAN	-	2. Pengembangan Infrastruktur yang Tangguh dan Berkelanjutan serta Perluasan Konektivitas untuk Pemerataan Peningkatan kualitas Sumber Daya Manusia dengan pemenuhan dan peningkatan kualitas pendidikan dan kesehatan	-		2.000.000.000,00	DINAS PENDIDIKAN DAN KEBUDAYAAN
	1.01.02.2.03	Pengelolaan Pendidikan Anak Usia Dini (PAUD)	-	-			-	2.920.000.000,00			-	2. Pengembangan Infrastruktur yang Tangguh dan Berkelanjutan serta Perluasan Konektivitas untuk Pemerataan Peningkatan kualitas Sumber Daya Manusia dengan pemenuhan dan peningkatan kualitas pendidikan dan kesehatan	-	-	2.626.000.000,00	DINAS PENDIDIKAN DAN KEBUDAYAAN
	1.01.02.2.03.0002	Pembangunan Sarana, Prasarana dan Utilitas PAUD														

NO	KODE	URUSAN / BIDANG URUSAN / PROGRAM / OUTCOME / KEGIATAN / SUB KEGIATAN	INDIKATOR PROGRAM / KEGIATAN / SUB KEGIATAN	TARGET AKHIR PERIODE RENSTRA OPD	REALISASI CAPAIAN RENJA OPD TAHUN 2024	PRAKIRAAN CAPAIAN TARGET RENJA OPD TAHUN 2025	CAPAIAN KINERJA DAN KERANGKA PENDANAAN						KELOMPOK SASARAN	PRAKIRAAN MAJU RENCANA TAHUN 2027		PERANGKAT DAERAH PENANGGUNG JAWAB
							TARGET 2026	PAGU INDIKATIF (Rp)	LOKASI	SUMBER DANA	PRIORITAS			TARGET	PAGU INDIKATIF (Rp)	
											NASIONAL	DAERAH				
1	2	3	4	5	6	7	8	9	10	11	12	13	14	15	16	17
			Jumlah Sarana, Prasarana dan Utilitas PAUD yang Telah Dibangun				2 Unit	100.000.000,00	Kab. Bengkulu Tengah, Semua Kecamatan, Semua Kel/Desa	DAU YANG DITENTUKAN PENGGUNAANNYA BIDANG PENDIDIKAN	-	2. Pengembangan Infrastruktur yang Tangguh dan Berkelanjutan serta Perluasan Konektivitas untuk Pemerataan Peningkatan kualitas Sumber Daya Manusia dengan pemenuhan dan peningkatan kualitas pendidikan dan kesehatan	-		48.000.000,00	DINAS PENDIDIKAN DAN KEBUDAYAAN
	1.01.02.2.03.0007	Pengadaan Mebel PAUD														
			Jumlah Mebel PAUD yang Tersedia				2 Paket	200.000.000,00	Kab. Bengkulu Tengah, Semua Kecamatan, Semua Kel/Desa	DAU YANG DITENTUKAN PENGGUNAANNYA BIDANG PENDIDIKAN	-	2. Pengembangan Infrastruktur yang Tangguh dan Berkelanjutan serta Perluasan Konektivitas untuk Pemerataan Peningkatan kualitas Sumber Daya Manusia dengan pemenuhan dan peningkatan kualitas pendidikan dan kesehatan	-		48.000.000,00	DINAS PENDIDIKAN DAN KEBUDAYAAN
	1.01.02.2.03.0009	Pengadaan Perlengkapan PAUD														

NO	KODE	URUSAN / BIDANG URUSAN / PROGRAM / OUTCOME / KEGIATAN / SUB KEGIATAN	INDIKATOR PROGRAM / KEGIATAN / SUB KEGIATAN	TARGET AKHIR PERIODE RENSTRA OPD	REALISASI CAPAIAN RENJA OPD TAHUN 2024	PRAKIRAAN CAPAIAN TARGET RENJA OPD TAHUN 2025	CAPAIAN KINERJA DAN KERANGKA PENDANAAN						KELOMPOK SASARAN	PRAKIRAAN MAJU RENCANA TAHUN 2027		PERANGKAT DAERAH PENANGGUNG JAWAB
							TARGET 2026	PAGU INDIKATIF (Rp)	LOKASI	SUMBER DANA	PRIORITAS			TARGET	PAGU INDIKATIF (Rp)	
											NASIONAL	DAERAH				
1	2	3	4	5	6	7	8	9	10	11	12	13	14	15	16	17
			Jumlah perlengkapan PAUD yang Tersedia				2 Paket	200.000.000,00	Kab. Bengkulu Tengah, Semua Kecamatan, Semua Kel/Desa	DAU YANG DITENTUKAN PENGGUNAANNYA BIDANG PENDIDIKAN	-	2. Pengembangan Infrastruktur yang Tangguh dan Berkelanjutan serta Perluasan Konektivitas untuk Pemerataan Peningkatan kualitas Sumber Daya Manusia dengan pemenuhan dan peningkatan kualitas pendidikan dan kesehatan	-		48.000.000,00	DINAS PENDIDIKAN DAN KEBUDAYAAN
	1.01.02.2.03.0011	Penyediaan Biaya Personil Peserta Didik PAUD														
			Jumlah Peserta Didik PAUD yang Menerima Biaya Personil Peserta Didik				500 Peserta Didik	50.000.000,00	Kab. Bengkulu Tengah, Semua Kecamatan, Semua Kel/Desa	DAU YANG DITENTUKAN PENGGUNAANNYA BIDANG PENDIDIKAN	-	2. Pengembangan Infrastruktur yang Tangguh dan Berkelanjutan serta Perluasan Konektivitas untuk Pemerataan Peningkatan kualitas Sumber Daya Manusia dengan pemenuhan dan peningkatan kualitas pendidikan dan kesehatan	-		48.000.000,00	DINAS PENDIDIKAN DAN KEBUDAYAAN
	1.01.02.2.03.0015	Penyediaan Pendidik dan Tenaga Kependidikan bagi Satuan PAUD														

NO	KODE	URUSAN / BIDANG URUSAN / PROGRAM / OUTCOME / KEGIATAN / SUB KEGIATAN	INDIKATOR PROGRAM / KEGIATAN / SUB KEGIATAN	TARGET AKHIR PERIODE RENSTRA OPD	REALISASI CAPAIAN RENJA OPD TAHUN 2024	PRAKIRAAN CAPAIAN TARGET RENJA OPD TAHUN 2025	CAPAIAN KINERJA DAN KERANGKA PENDANAAN						KELOMPOK SASARAN	PRAKIRAAN MAJU RENCANA TAHUN 2027		PERANGKAT DAERAH PENANGGUNG JAWAB
							TARGET 2026	PAGU INDIKATIF (Rp)	LOKASI	SUMBER DANA	PRIORITAS			TARGET	PAGU INDIKATIF (Rp)	
											NASIONAL	DAERAH				
1	2	3	4	5	6	7	8	9	10	11	12	13	14	15	16	17
			Jumlah Pendidik dan Tenaga Kependidikan yang Tersedia pada PAUD				500 Orang	50.000.000,00	Kab. Bengkulu Tengah, Semua Kecamatan, Semua Kel/Desa	DAU YANG DITENTUKAN PENGGUNAANNYA BIDANG PENDIDIKAN	-	2. Pengembangan Infrastruktur yang Tangguh dan Berkelanjutan serta Perluasan Konektivitas untuk Pemerataan Peningkatan kualitas Sumber Daya Manusia dengan pemenuhan dan peningkatan kualitas pendidikan dan kesehatan	-		48.000.000,00	DINAS PENDIDIKAN DAN KEBUDAYAAN
	1.01.02.2.03.0016	Pengembangan Karir Pendidik dan Tenaga Kependidikan pada Satuan Pendidikan PAUD														
			Jumlah Pendidik dan Tenaga Kependidikan yang Mendapatkan Fasilitasi Kenaikan Pangkat/Golongan, Pemberian Promosi, Peningkatan Kompetensi dan Kualifikasi				50 Orang	50.000.000,00	Kab. Bengkulu Tengah, Semua Kecamatan, Semua Kel/Desa	DAU YANG DITENTUKAN PENGGUNAANNYA BIDANG PENDIDIKAN	-	2. Pengembangan Infrastruktur yang Tangguh dan Berkelanjutan serta Perluasan Konektivitas untuk Pemerataan Peningkatan kualitas Sumber Daya Manusia dengan pemenuhan dan peningkatan kualitas pendidikan dan kesehatan	-		48.000.000,00	DINAS PENDIDIKAN DAN KEBUDAYAAN
	1.01.02.2.03.0017	Pembinaan Kelembagaan dan Manajemen PAUD														

NO	KODE	URUSAN / BIDANG URUSAN / PROGRAM / OUTCOME / KEGIATAN / SUB KEGIATAN	INDIKATOR PROGRAM / KEGIATAN / SUB KEGIATAN	TARGET AKHIR PERIODE RENSTRA OPD	REALISASI CAPAIAN RENJA OPD TAHUN 2024	PRAKIRAAN CAPAIAN TARGET RENJA OPD TAHUN 2025	CAPAIAN KINERJA DAN KERANGKA PENDANAAN						KELOMPOK SASARAN	PRAKIRAAN MAJU RENCANA TAHUN 2027		PERANGKAT DAERAH PENANGGUNG JAWAB
							TARGET 2026	PAGU INDIKATIF (Rp)	LOKASI	SUMBER DANA	PRIORITAS			TARGET	PAGU INDIKATIF (Rp)	
											NASIONAL	DAERAH				
1	2	3	4	5	6	7	8	9	10	11	12	13	14	15	16	17
			Jumlah PAUD yang Dilaksanakan Pembinaan Kelembagaan dan Manajemen				2 Satuan Pendidikan	50.000.000,00	Kab. Bengkulu Tengah, Semua Kecamatan, Semua Kel/Desa	DAU YANG DITENTUKAN PENGGUNAANNYA BIDANG PENDIDIKAN	-	2. Pengembangan Infrastruktur yang Tangguh dan Berkelanjutan serta Perluasan Konektivitas untuk Pemerataan Peningkatan kualitas Sumber Daya Manusia dengan pemenuhan dan peningkatan kualitas pendidikan dan kesehatan	-		48.000.000,00	DINAS PENDIDIKAN DAN KEBUDAYAAN
	1.01.02.2.03.0018	Pengelolaan Dana BOP PAUD														
			Jumlah PAUD yang Mengelola Dana BOP				130 Satuan Pendidikan	970.000.000,00	Kab. Bengkulu Tengah, Semua Kecamatan, Semua Kel/Desa	DAK NON FISIK-BOP PAUD	-	2. Pengembangan Infrastruktur yang Tangguh dan Berkelanjutan serta Perluasan Konektivitas untuk Pemerataan Peningkatan kualitas Sumber Daya Manusia dengan pemenuhan dan peningkatan kualitas pendidikan dan kesehatan	-		970.000.000,00	DINAS PENDIDIKAN DAN KEBUDAYAAN
	1.01.02.2.03.0019	Peningkatan Kapasitas Pengelolaan Dana BOP PAUD														

NO	KODE	URUSAN / BIDANG URUSAN / PROGRAM / OUTCOME / KEGIATAN / SUB KEGIATAN	INDIKATOR PROGRAM / KEGIATAN / SUB KEGIATAN	TARGET AKHIR PERIODE RENSTRA OPD	REALISASI CAPAIAN RENJA OPD TAHUN 2024	PRAKIRAAN CAPAIAN TARGET RENJA OPD TAHUN 2025	CAPAIAN KINERJA DAN KERANGKA PENDANAAN						KELOMPOK SASARAN	PRAKIRAAN MAJU RENCANA TAHUN 2027		PERANGKAT DAERAH PENANGGUNG JAWAB
							TARGET 2026	PAGU INDIKATIF (Rp)	LOKASI	SUMBER DANA	PRIORITAS			TARGET	PAGU INDIKATIF (Rp)	
											NASIONAL	DAERAH				
1	2	3	4	5	6	7	8	9	10	11	12	13	14	15	16	17
			Jumlah Tenaga yang Meningkat Kapasitasnya dalam Pengelolaan Dana BOP PAUD				2300 Orang	50.000.000,00	Kab. Bengkulu Tengah, Semua Kecamatan, Semua Kel/Desa	DAU YANG DITENTUKAN PENGGUNAANNYA BIDANG PENDIDIKAN	-	2. Pengembangan Infrastruktur yang Tangguh dan Berkelanjutan serta Perluasan Konektivitas untuk Pemerataan Peningkatan kualitas Sumber Daya Manusia dengan pemenuhan dan peningkatan kualitas pendidikan dan kesehatan	-		48.000.000,00	DINAS PENDIDIKAN DAN KEBUDAYAAN
	1.01.02.2.03.0022	Pembinaan Penggunaan Teknologi, Informasi dan Komunikasi (TIK) untuk Pendidikan														
			Jumlah Orang yang Mendapatkan Pembinaan Penggunaan Teknologi, Informasi dan Komunikasi (TIK) untuk Pendidikan				50 Orang	50.000.000,00	Kab. Bengkulu Tengah, Semua Kecamatan, Semua Kel/Desa	DAU YANG DITENTUKAN PENGGUNAANNYA BIDANG PENDIDIKAN	-	2. Pengembangan Infrastruktur yang Tangguh dan Berkelanjutan serta Perluasan Konektivitas untuk Pemerataan Peningkatan kualitas Sumber Daya Manusia dengan pemenuhan dan peningkatan kualitas pendidikan dan kesehatan	-		48.000.000,00	DINAS PENDIDIKAN DAN KEBUDAYAAN
	1.01.02.2.03.0023	Pengembangan konten digital untuk pendidikan														

NO	KODE	URUSAN / BIDANG URUSAN / PROGRAM / OUTCOME / KEGIATAN / SUB KEGIATAN	INDIKATOR PROGRAM / KEGIATAN / SUB KEGIATAN	TARGET AKHIR PERIODE RENSTRA OPD	REALISASI CAPAIAN RENJA OPD TAHUN 2024	PRAKIRAAN CAPAIAN TARGET RENJA OPD TAHUN 2025	CAPAIAN KINERJA DAN KERANGKA PENDANAAN						KELOMPOK SASARAN	PRAKIRAAN MAJU RENCANA TAHUN 2027		PERANGKAT DAERAH PENANGGUNG JAWAB
							TARGET 2026	PAGU INDIKATIF (Rp)	LOKASI	SUMBER DANA	PRIORITAS			TARGET	PAGU INDIKATIF (Rp)	
											NASIONAL	DAERAH				
1	2	3	4	5	6	7	8	9	10	11	12	13	14	15	16	17
			Jumlah konten digital untuk pendidikan yang telah dikembangkan				10 Konten Digital	50.000.000,00	Kab. Bengkulu Tengah, Semua Kecamatan, Semua Kel/Desa	DAU YANG DITENTUKAN PENGGUNAANNYA BIDANG PENDIDIKAN	-	2. Pengembangan Infrastruktur yang Tangguh dan Berkelanjutan serta Perluasan Konektivitas untuk Pemerataan Peningkatan kualitas Sumber Daya Manusia dengan pemenuhan dan peningkatan kualitas pendidikan dan kesehatan	-		48.000.000,00	DINAS PENDIDIKAN DAN KEBUDAYAAN
	1.01.02.2.03.0025	Koordinasi, Perencanaan, Supervisi dan Evaluasi Layanan di Bidang Pendidikan														
			Jumlah Dokumen Hasil Koordinasi, Perencanaan, Supervisi dan Evaluasi Layanan di Bidang Pendidikan				10 Dokumen	50.000.000,00	Kab. Bengkulu Tengah, Semua Kecamatan, Semua Kel/Desa	DAU YANG DITENTUKAN PENGGUNAANNYA BIDANG PENDIDIKAN	-	2. Pengembangan Infrastruktur yang Tangguh dan Berkelanjutan serta Perluasan Konektivitas untuk Pemerataan Peningkatan kualitas Sumber Daya Manusia dengan pemenuhan dan peningkatan kualitas pendidikan dan kesehatan	-		48.000.000,00	DINAS PENDIDIKAN DAN KEBUDAYAAN
	1.01.02.2.03.0026	Sosialisasi dan Advokasi Kebijakan Bidang Pendidikan														

NO	KODE	URUSAN / BIDANG URUSAN / PROGRAM / OUTCOME / KEGIATAN / SUB KEGIATAN	INDIKATOR PROGRAM / KEGIATAN / SUB KEGIATAN	TARGET AKHIR PERIODE RENSTRA OPD	REALISASI CAPAIAN RENJA OPD TAHUN 2024	PRAKIRAAN CAPAIAN TARGET RENJA OPD TAHUN 2025	CAPAIAN KINERJA DAN KERANGKA PENDANAAN						KELOMPOK SASARAN	PRAKIRAAN MAJU RENCANA TAHUN 2027		PERANGKAT DAERAH PENANGGUNG JAWAB
							TARGET 2026	PAGU INDIKATIF (Rp)	LOKASI	SUMBER DANA	PRIORITAS			TARGET	PAGU INDIKATIF (Rp)	
											NASIONAL	DAERAH				
1	2	3	4	5	6	7	8	9	10	11	12	13	14	15	16	17
			Jumlah kegiatan sosialisasi dan advokasi kebijakan di bidang Pendidikan yang dilaksanakan				5 Dokumen	50.000.000,00	Kab. Bengkulu Tengah, Semua Kecamatan, Semua Kel/Desa	DAU YANG DITENTUKAN PENGGUNAANNYA BIDANG PENDIDIKAN	-	2. Pengembangan Infrastruktur yang Tangguh dan Berkelanjutan serta Perluasan Konektivitas untuk Pemerataan Peningkatan kualitas Sumber Daya Manusia dengan pemenuhan dan peningkatan kualitas pendidikan dan kesehatan	-		48.000.000,00	DINAS PENDIDIKAN DAN KEBUDAYAAN
	1.01.02.2.03.0028	Pembangunan Ruang Guru/Kepala Sekolah/TU														
			Jumlah Ruang Guru/Kepala Sekolah/TU yang Telah Dibangun				1 Ruang	100.000.000,00	Kab. Bengkulu Tengah, Semua Kecamatan, Semua Kel/Desa	DAU YANG DITENTUKAN PENGGUNAANNYA BIDANG PENDIDIKAN	-	2. Pengembangan Infrastruktur yang Tangguh dan Berkelanjutan serta Perluasan Konektivitas untuk Pemerataan Peningkatan kualitas Sumber Daya Manusia dengan pemenuhan dan peningkatan kualitas pendidikan dan kesehatan	-		48.000.000,00	DINAS PENDIDIKAN DAN KEBUDAYAAN
	1.01.02.2.03.0029	Fasilitasi Komunitas Belajar Pendidik dan Tenaga Kependidikan														

NO	KODE	URUSAN / BIDANG URUSAN / PROGRAM / OUTCOME / KEGIATAN / SUB KEGIATAN	INDIKATOR PROGRAM / KEGIATAN / SUB KEGIATAN	TARGET AKHIR PERIODE RENSTRA OPD	REALISASI CAPAIAN RENJA OPD TAHUN 2024	PRAKIRAAN CAPAIAN TARGET RENJA OPD TAHUN 2025	CAPAIAN KINERJA DAN KERANGKA PENDANAAN						KELOMPOK SASARAN	PRAKIRAAN MAJU RENCANA TAHUN 2027		PERANGKAT DAERAH PENANGGUNG JAWAB
							TARGET 2026	PAGU INDIKATIF (Rp)	LOKASI	SUMBER DANA	PRIORITAS			TARGET	PAGU INDIKATIF (Rp)	
											NASIONAL	DAERAH				
1	2	3	4	5	6	7	8	9	10	11	12	13	14	15	16	17
			Jumlah Komunitas Belajar Pendidik dan Tenaga Pendidik yang terfasilitasi				5 Komunitas	50.000.000,00	Kab. Bengkulu Tengah, Semua Kecamatan, Semua Kel/Desa	DAU YANG DITENTUKAN PENGGUNAANNYA BIDANG PENDIDIKAN	-	2. Pengembangan Infrastruktur yang Tangguh dan Berkelanjutan serta Perluasan Konektivitas untuk Pemerataan Peningkatan kualitas Sumber Daya Manusia dengan pemenuhan dan peningkatan kualitas pendidikan dan kesehatan	-		48.000.000,00	DINAS PENDIDIKAN DAN KEBUDAYAAN
	1.01.02.2.03.0030	Pembangunan Ruang Kelas Baru														
			Jumlah Ruang Kelas Baru yang Bertambah				1 Ruang	50.000.000,00	Kab. Bengkulu Tengah, Semua Kecamatan, Semua Kel/Desa	DAU YANG DITENTUKAN PENGGUNAANNYA BIDANG PENDIDIKAN	-	2. Pengembangan Infrastruktur yang Tangguh dan Berkelanjutan serta Perluasan Konektivitas untuk Pemerataan Peningkatan kualitas Sumber Daya Manusia dengan pemenuhan dan peningkatan kualitas pendidikan dan kesehatan	-		48.000.000,00	DINAS PENDIDIKAN DAN KEBUDAYAAN
	1.01.02.2.03.0032	Penataan Ruang/Sudut Baca														

NO	KODE	URUSAN / BIDANG URUSAN / PROGRAM / OUTCOME / KEGIATAN / SUB KEGIATAN	INDIKATOR PROGRAM / KEGIATAN / SUB KEGIATAN	TARGET AKHIR PERIODE RENSTRA OPD	REALISASI CAPAIAN RENJA OPD TAHUN 2024	PRAKIRAAN CAPAIAN TARGET RENJA OPD TAHUN 2025	CAPAIAN KINERJA DAN KERANGKA PENDANAAN						KELOMPOK SASARAN	PRAKIRAAN MAJU RENCANA TAHUN 2027		PERANGKAT DAERAH PENANGGUNG JAWAB
							TARGET 2026	PAGU INDIKATIF (Rp)	LOKASI	SUMBER DANA	PRIORITAS			TARGET	PAGU INDIKATIF (Rp)	
											NASIONAL	DAERAH				
1	2	3	4	5	6	7	8	9	10	11	12	13	14	15	16	17
			Jumlah Ruang/Sudut Baca yang Telah Ditata				2 Ruang	50.000.000,00	Kab. Bengkulu Tengah, Semua Kecamatan, Semua Kel/Desa	DAU YANG DITENTUKAN PENGGUNAANNYA BIDANG PENDIDIKAN	-	2. Pengembangan Infrastruktur yang Tangguh dan Berkelanjutan serta Perluasan Konektivitas untuk Pemerataan Peningkatan kualitas Sumber Daya Manusia dengan pemenuhan dan peningkatan kualitas pendidikan dan kesehatan	-		24.000.000,00	DINAS PENDIDIKAN DAN KEBUDAYAAN
	1.01.02.2.03.0033	Pembangunan Perpustakaan Sekolah														
			Jumlah Perpustakaan Sekolah yang Telah Dibangun				2 Ruang	100.000.000,00	Kab. Bengkulu Tengah, Semua Kecamatan, Semua Kel/Desa	DAU YANG DITENTUKAN PENGGUNAANNYA BIDANG PENDIDIKAN	-	2. Pengembangan Infrastruktur yang Tangguh dan Berkelanjutan serta Perluasan Konektivitas untuk Pemerataan Peningkatan kualitas Sumber Daya Manusia dengan pemenuhan dan peningkatan kualitas pendidikan dan kesehatan	-		48.000.000,00	DINAS PENDIDIKAN DAN KEBUDAYAAN
	1.01.02.2.03.0034	Pembinaan Minat, Bakat dan Kreativitas Peserta Didik														

NO	KODE	URUSAN / BIDANG URUSAN / PROGRAM / OUTCOME / KEGIATAN / SUB KEGIATAN	INDIKATOR PROGRAM / KEGIATAN / SUB KEGIATAN	TARGET AKHIR PERIODE RENSTRA OPD	REALISASI CAPAIAN RENJA OPD TAHUN 2024	PRAKIRAAN CAPAIAN TARGET RENJA OPD TAHUN 2025	CAPAIAN KINERJA DAN KERANGKA PENDANAAN						KELOMPOK SASARAN	PRAKIRAAN MAJU RENCANA TAHUN 2027		PERANGKAT DAERAH PENANGGUNG JAWAB
							TARGET 2026	PAGU INDIKATIF (Rp)	LOKASI	SUMBER DANA	PRIORITAS			TARGET	PAGU INDIKATIF (Rp)	
											NASIONAL	DAERAH				
1	2	3	4	5	6	7	8	9	10	11	12	13	14	15	16	17
			Jumlah Peserta Didik yang Mengikuti Ajang Kompetisi/Lomba Akademik dan Non Akademik				2300 Peserta didik	50.000.000,00	Kab. Bengkulu Tengah, Semua Kecamatan, Semua Kel/Desa	DAU YANG DITENTUKAN PENGGUNAANNYA BIDANG PENDIDIKAN	-	2. Pengembangan Infrastruktur yang Tangguh dan Berkelanjutan serta Perluasan Konektivitas untuk Pemerataan Peningkatan kualitas Sumber Daya Manusia dengan pemenuhan dan peningkatan kualitas pendidikan dan kesehatan	-		48.000.000,00	DINAS PENDIDIKAN DAN KEBUDAYAAN
	1.01.02.2.03.0037	Pemberian layanan pendampingan bagi satuan pendidikan untuk pencegahan perundungan, kekerasan, dan intoleransi														
			Jumlah kegiatan pendampingan bagi satuan pendidikan untuk pencegahan perundungan, kekerasan, dan intoleransi				5 Kegiatan	50.000.000,00	Kab. Bengkulu Tengah, Semua Kecamatan, Semua Kel/Desa	DAU YANG DITENTUKAN PENGGUNAANNYA BIDANG PENDIDIKAN	-	2. Pengembangan Infrastruktur yang Tangguh dan Berkelanjutan serta Perluasan Konektivitas untuk Pemerataan Peningkatan kualitas Sumber Daya Manusia dengan pemenuhan dan peningkatan kualitas pendidikan dan kesehatan	-		48.000.000,00	DINAS PENDIDIKAN DAN KEBUDAYAAN
	1.01.02.2.03.0039	Bimbingan Teknis, Pelatihan, dan/atau Magang/PKL untuk Peningkatan Kapasitas Bidang Pendidikan														

NO	KODE	URUSAN / BIDANG URUSAN / PROGRAM / OUTCOME / KEGIATAN / SUB KEGIATAN	INDIKATOR PROGRAM / KEGIATAN / SUB KEGIATAN	TARGET AKHIR PERIODE RENSTRA OPD	REALISASI CAPAIAN RENJA OPD TAHUN 2024	PRAKIRAAN CAPAIAN TARGET RENJA OPD TAHUN 2025	CAPAIAN KINERJA DAN KERANGKA PENDANAAN						KELOMPOK SASARAN	PRAKIRAAN MAJU RENCANA TAHUN 2027		PERANGKAT DAERAH PENANGGUNG JAWAB
							TARGET 2026	PAGU INDIKATIF (Rp)	LOKASI	SUMBER DANA	PRIORITAS			TARGET	PAGU INDIKATIF (Rp)	
											NASIONAL	DAERAH				
1	2	3	4	5	6	7	8	9	10	11	12	13	14	15	16	17
			Jumlah Peserta Bimbingan Teknis, Pelatihan, dan/atau Magang/PKL untuk Peningkatan Kapasitas Bidang Pendidikan yang dilaksanakan				20 Orang	50.000.000,00	Kab. Bengkulu Tengah, Semua Kecamatan, Semua Kel/Desa	DAU YANG DITENTUKAN PENGGUNAANNYA BIDANG PENDIDIKAN	-	2. Pengembangan Infrastruktur yang Tangguh dan Berkelanjutan serta Perluasan Konektivitas untuk Pemerataan Peningkatan kualitas Sumber Daya Manusia dengan pemenuhan dan peningkatan kualitas pendidikan dan kesehatan	-		48.000.000,00	DINAS PENDIDIKAN DAN KEBUDAYAAN
	1.01.02.2.03.0041	Pengadaan Perlengkapan Peserta Didik														
			Jumlah Perlengkapan Peserta Didik yang Tersedia				2 Paket	50.000.000,00	Kab. Bengkulu Tengah, Semua Kecamatan, Semua Kel/Desa	DAU YANG DITENTUKAN PENGGUNAANNYA BIDANG PENDIDIKAN	-	2. Pengembangan Infrastruktur yang Tangguh dan Berkelanjutan serta Perluasan Konektivitas untuk Pemerataan Peningkatan kualitas Sumber Daya Manusia dengan pemenuhan dan peningkatan kualitas pendidikan dan kesehatan	-		200.000.000,00	DINAS PENDIDIKAN DAN KEBUDAYAAN
	1.01.02.2.03.0042	Pemeliharaan Rutin Sarana, Prasarana dan Utilitas Sekolah														

NO	KODE	URUSAN / BIDANG URUSAN / PROGRAM / OUTCOME / KEGIATAN / SUB KEGIATAN	INDIKATOR PROGRAM / KEGIATAN / SUB KEGIATAN	TARGET AKHIR PERIODE RENSTRA OPD	REALISASI CAPAIAN RENJA OPD TAHUN 2024	PRAKIRAAN CAPAIAN TARGET RENJA OPD TAHUN 2025	CAPAIAN KINERJA DAN KERANGKA PENDANAAN						KELOMPOK SASARAN	PRAKIRAAN MAJU RENCANA TAHUN 2027		PERANGKAT DAERAH PENANGGUNG JAWAB
							TARGET 2026	PAGU INDIKATIF (Rp)	LOKASI	SUMBER DANA	PRIORITAS			TARGET	PAGU INDIKATIF (Rp)	
											NASIONAL	DAERAH				
1	2	3	4	5	6	7	8	9	10	11	12	13	14	15	16	17
			Jumlah Sarana, Prasarana dan Utilitas Sekolah yang Dilaksanakan Pemeliharaan				1 Unit	100.000.000,00	Kab. Bengkulu Tengah, Semua Kecamatan, Semua Kel/Desa	DAU YANG DITENTUKAN PENGGUNAANNYA BIDANG PENDIDIKAN	-	2. Pengembangan Infrastruktur yang Tangguh dan Berkelanjutan serta Perluasan Konektivitas untuk Pemerataan Peningkatan kualitas Sumber Daya Manusia dengan pemenuhan dan peningkatan kualitas pendidikan dan kesehatan	-		48.000.000,00	DINAS PENDIDIKAN DAN KEBUDAYAAN
	1.01.02.2.03.0045	Rehabilitasi Sedang/Berat Sarana, Prasarana dan Utilitas PAUD														
			Jumlah Sarana, Prasarana dan Utilitas PAUD yang Telah Direhabilitasi Sedang/Berat				1 Unit	100.000.000,00	Kab. Bengkulu Tengah, Semua Kecamatan, Semua Kel/Desa	DAU YANG DITENTUKAN PENGGUNAANNYA BIDANG PENDIDIKAN	-	2. Pengembangan Infrastruktur yang Tangguh dan Berkelanjutan serta Perluasan Konektivitas untuk Pemerataan Peningkatan kualitas Sumber Daya Manusia dengan pemenuhan dan peningkatan kualitas pendidikan dan kesehatan	-		200.000.000,00	DINAS PENDIDIKAN DAN KEBUDAYAAN
	1.01.02.2.03.0046	Pengadaan Alat Praktik dan Peraga Peserta Didik PAUD														

NO	KODE	URUSAN / BIDANG URUSAN / PROGRAM / OUTCOME / KEGIATAN / SUB KEGIATAN	INDIKATOR PROGRAM / KEGIATAN / SUB KEGIATAN	TARGET AKHIR PERIODE RENSTRA OPD	REALISASI CAPAIAN RENJA OPD TAHUN 2024	PRAKIRAAN CAPAIAN TARGET RENJA OPD TAHUN 2025	CAPAIAN KINERJA DAN KERANGKA PENDANAAN						KELOMPOK SASARAN	PRAKIRAAN MAJU RENCANA TAHUN 2027		PERANGKAT DAERAH PENANGGUNG JAWAB
							TARGET 2026	PAGU INDIKATIF (Rp)	LOKASI	SUMBER DANA	PRIORITAS			TARGET	PAGU INDIKATIF (Rp)	
											NASIONAL	DAERAH				
1	2	3	4	5	6	7	8	9	10	11	12	13	14	15	16	17
			Jumlah Alat Praktik dan Peraga Peserta Didik PAUD yang Tersedia				1 Paket	100.000.000,00	Kab. Bengkulu Tengah, Semua Kecamatan, Semua Kel/Desa	DAU YANG DITENTUKAN PENGGUNAANNYA BIDANG PENDIDIKAN	-	2. Pengembangan Infrastruktur yang Tangguh dan Berkelanjutan serta Perluasan Konektivitas untuk Pemerataan Peningkatan kualitas Sumber Daya Manusia dengan pemenuhan dan peningkatan kualitas pendidikan dan kesehatan	-		200.000.000,00	DINAS PENDIDIKAN DAN KEBUDAYAAN
	1.01.02.2.03.0047	Penyelenggaraan Proses Belajar PAUD														
			Jumlah Peserta Didik PAUD yang Mengikuti Proses Belajar				2 Satuan Pendidikan	50.000.000,00	Kab. Bengkulu Tengah, Semua Kecamatan, Semua Kel/Desa	DAU YANG DITENTUKAN PENGGUNAANNYA BIDANG PENDIDIKAN	-	2. Pengembangan Infrastruktur yang Tangguh dan Berkelanjutan serta Perluasan Konektivitas untuk Pemerataan Peningkatan kualitas Sumber Daya Manusia dengan pemenuhan dan peningkatan kualitas pendidikan dan kesehatan	-		24.000.000,00	DINAS PENDIDIKAN DAN KEBUDAYAAN
	1.01.02.2.03.0051	Rehabilitasi Sedang/Berat Ruang Kelas Sekolah														

NO	KODE	URUSAN / BIDANG URUSAN / PROGRAM / OUTCOME / KEGIATAN / SUB KEGIATAN	INDIKATOR PROGRAM / KEGIATAN / SUB KEGIATAN	TARGET AKHIR PERIODE RENSTRA OPD	REALISASI CAPAIAN RENJA OPD TAHUN 2024	PRAKIRAAN CAPAIAN TARGET RENJA OPD TAHUN 2025	CAPAIAN KINERJA DAN KERANGKA PENDANAAN						KELOMPOK SASARAN	PRAKIRAAN MAJU RENCANA TAHUN 2027		PERANGKAT DAERAH PENANGGUNG JAWAB
							TARGET 2026	PAGU INDIKATIF (Rp)	LOKASI	SUMBER DANA	PRIORITAS			TARGET	PAGU INDIKATIF (Rp)	
											NASIONAL	DAERAH				
1	2	3	4	5	6	7	8	9	10	11	12	13	14	15	16	17
			Jumlah Ruang Kelas Sekolah yang Telah Direhabilitasi Sedang/Berat				1 Ruang	100.000.000,00	Kab. Bengkulu Tengah, Semua Kecamatan, Semua Kel/Desa	DAU YANG DITENTUKAN PENGGUNAANNYA BIDANG PENDIDIKAN	-	2. Pengembangan Infrastruktur yang Tangguh dan Berkelanjutan serta Perluasan Konektivitas untuk Pemerataan Peningkatan kualitas Sumber Daya Manusia dengan pemenuhan dan peningkatan kualitas pendidikan dan kesehatan	-		48.000.000,00	DINAS PENDIDIKAN DAN KEBUDAYAAN
	1.01.02.2.04	Pengelolaan Pendidikan Nonformal/Kesetaraan	-	-			-	1.750.000.000,00			-	2. Pengembangan Infrastruktur yang Tangguh dan Berkelanjutan serta Perluasan Konektivitas untuk Pemerataan Peningkatan kualitas Sumber Daya Manusia dengan pemenuhan dan peningkatan kualitas pendidikan dan kesehatan	-	-	868.000.000,00	DINAS PENDIDIKAN DAN KEBUDAYAAN
	1.01.02.2.04.0010	Penyediaan Biaya Personil Peserta Didik Nonformal/Kesetaraan														

NO	KODE	URUSAN / BIDANG URUSAN / PROGRAM / OUTCOME / KEGIATAN / SUB KEGIATAN	INDIKATOR PROGRAM / KEGIATAN / SUB KEGIATAN	TARGET AKHIR PERIODE RENSTRA OPD	REALISASI CAPAIAN RENJA OPD TAHUN 2024	PRAKIRAAN CAPAIAN TARGET RENJA OPD TAHUN 2025	CAPAIAN KINERJA DAN KERANGKA PENDANAAN						KELOMPOK SASARAN	PRAKIRAAN MAJU RENCANA TAHUN 2027		PERANGKAT DAERAH PENANGGUNG JAWAB
							TARGET 2026	PAGU INDIKATIF (Rp)	LOKASI	SUMBER DANA	PRIORITAS			TARGET	PAGU INDIKATIF (Rp)	
											NASIONAL	DAERAH				
1	2	3	4	5	6	7	8	9	10	11	12	13	14	15	16	17
			Jumlah Peserta Didik Nonformal/Kesetaraan yang Menerima Biaya Personil Peserta Didik				450 Peserta Didik	50.000.000,00	Kab. Bengkulu Tengah, Semua Kecamatan, Semua Kel/Desa	DAU YANG DITENTUKAN PENGGUNAANNYA BIDANG PENDIDIKAN	-	2. Pengembangan Infrastruktur yang Tangguh dan Berkelanjutan serta Perluasan Konektivitas untuk Pemerataan Peningkatan kualitas Sumber Daya Manusia dengan pemenuhan dan peningkatan kualitas pendidikan dan kesehatan	-		48.000.000,00	DINAS PENDIDIKAN DAN KEBUDAYAAN
	1.01.02.2.04.0014	Penyediaan Pendidik dan Tenaga Kependidikan bagi Satuan Pendidikan Nonformal/Kesetaraan														
			Jumlah Pendidik dan Tenaga Kependidikan yang Tersedia bagi Satuan Pendidikan Nonformal/Kesetaraan				30 Orang	50.000.000,00	Kab. Bengkulu Tengah, Semua Kecamatan, Semua Kel/Desa	DAU YANG DITENTUKAN PENGGUNAANNYA BIDANG PENDIDIKAN	-	2. Pengembangan Infrastruktur yang Tangguh dan Berkelanjutan serta Perluasan Konektivitas untuk Pemerataan Peningkatan kualitas Sumber Daya Manusia dengan pemenuhan dan peningkatan kualitas pendidikan dan kesehatan	-		48.000.000,00	DINAS PENDIDIKAN DAN KEBUDAYAAN
	1.01.02.2.04.0015	Pengembangan Karir Pendidik dan Tenaga Kependidikan pada Satuan Pendidikan Nonformal/Kesetaraan														

NO	KODE	URUSAN / BIDANG URUSAN / PROGRAM / OUTCOME / KEGIATAN / SUB KEGIATAN	INDIKATOR PROGRAM / KEGIATAN / SUB KEGIATAN	TARGET AKHIR PERIODE RENSTRA OPD	REALISASI CAPAIAN RENJA OPD TAHUN 2024	PRAKIRAAN CAPAIAN TARGET RENJA OPD TAHUN 2025	CAPAIAN KINERJA DAN KERANGKA PENDANAAN						KELOMPOK SASARAN	PRAKIRAAN MAJU RENCANA TAHUN 2027		PERANGKAT DAERAH PENANGGUNG JAWAB
							TARGET 2026	PAGU INDIKATIF (Rp)	LOKASI	SUMBER DANA	PRIORITAS			TARGET	PAGU INDIKATIF (Rp)	
											NASIONAL	DAERAH				
1	2	3	4	5	6	7	8	9	10	11	12	13	14	15	16	17
			Jumlah Pendidik dan Tenaga Kependidikan yang Mendapatkan Fasilitasi Kenaikan Pangkat/Golongan, Pemberian Promosi, Peningkatan Kompetensi dan Kualifikasi				40 Orang	50.000.000,00	Kab. Bengkulu Tengah, Semua Kecamatan, Semua Kel/Desa	DAU YANG DITENTUKAN PENGGUNAANNYA BIDANG PENDIDIKAN	-	2. Pengembangan Infrastruktur yang Tangguh dan Berkelanjutan serta Perluasan Konektivitas untuk Pemerataan Peningkatan kualitas Sumber Daya Manusia dengan pemenuhan dan peningkatan kualitas pendidikan dan kesehatan	-		48.000.000,00	DINAS PENDIDIKAN DAN KEBUDAYAAN
	1.01.02.2.04.0016	Pembinaan Kelembagaan dan Manajemen Sekolah Nonformal/Kesetaraan														
			Jumlah Sekolah Nonformal/Kesetaraan yang Dilaksanakan Pembinaan Kelembagaan dan Manajemen				2 Satuan Pendidikan	50.000.000,00	Kab. Bengkulu Tengah, Semua Kecamatan, Semua Kel/Desa	DAU YANG DITENTUKAN PENGGUNAANNYA BIDANG PENDIDIKAN	-	2. Pengembangan Infrastruktur yang Tangguh dan Berkelanjutan serta Perluasan Konektivitas untuk Pemerataan Peningkatan kualitas Sumber Daya Manusia dengan pemenuhan dan peningkatan kualitas pendidikan dan kesehatan	-		48.000.000,00	DINAS PENDIDIKAN DAN KEBUDAYAAN
	1.01.02.2.04.0017	Pengelolaan Dana BOP Sekolah Nonformal/Kesetaraan														

NO	KODE	URUSAN / BIDANG URUSAN / PROGRAM / OUTCOME / KEGIATAN / SUB KEGIATAN	INDIKATOR PROGRAM / KEGIATAN / SUB KEGIATAN	TARGET AKHIR PERIODE RENSTRA OPD	REALISASI CAPAIAN RENJA OPD TAHUN 2024	PRAKIRAAN CAPAIAN TARGET RENJA OPD TAHUN 2025	CAPAIAN KINERJA DAN KERANGKA PENDANAAN						KELOMPOK SASARAN	PRAKIRAAN MAJU RENCANA TAHUN 2027		PERANGKAT DAERAH PENANGGUNG JAWAB
							TARGET 2026	PAGU INDIKATIF (Rp)	LOKASI	SUMBER DANA	PRIORITAS			TARGET	PAGU INDIKATIF (Rp)	
											NASIONAL	DAERAH				
1	2	3	4	5	6	7	8	9	10	11	12	13	14	15	16	17
			Jumlah Sekolah Nonformal/Kesetaraan yang Mengelola Dana BOP				130 Satuan Pendidikan	700.000.000,00	Kab. Bengkulu Tengah, Semua Kecamatan, Semua Kel/Desa	DAK NON FISIK-BOP PENDIDIKAN KESETARAAN	-	2. Pengembangan Infrastruktur yang Tangguh dan Berkelanjutan serta Perluasan Konektivitas untuk Pemerataan Peningkatan kualitas Sumber Daya Manusia dengan pemenuhan dan peningkatan kualitas pendidikan dan kesehatan	-		100.000.000,00	DINAS PENDIDIKAN DAN KEBUDAYAAN
	1.01.02.2.04.0018	Peningkatan Kapasitas Pengelolaan Dana BOP Sekolah Nonformal/Kesetaraan														
			Jumlah Tenaga yang Meningkat Kapasitasnya dalam Pengelolaan Dana BOP Sekolah Nonformal/Kesetaraan				50 Orang	50.000.000,00	Kab. Bengkulu Tengah, Semua Kecamatan, Semua Kel/Desa	DAU YANG DITENTUKAN PENGGUNAANNYA BIDANG PENDIDIKAN	-	2. Pengembangan Infrastruktur yang Tangguh dan Berkelanjutan serta Perluasan Konektivitas untuk Pemerataan Peningkatan kualitas Sumber Daya Manusia dengan pemenuhan dan peningkatan kualitas pendidikan dan kesehatan	-		48.000.000,00	DINAS PENDIDIKAN DAN KEBUDAYAAN
	1.01.02.2.04.0027	Koordinasi, Perencanaan, Supervisi dan Evaluasi Layanan di Bidang Pendidikan														

NO	KODE	URUSAN / BIDANG URUSAN / PROGRAM / OUTCOME / KEGIATAN / SUB KEGIATAN	INDIKATOR PROGRAM / KEGIATAN / SUB KEGIATAN	TARGET AKHIR PERIODE RENSTRA OPD	REALISASI CAPAIAN RENJA OPD TAHUN 2024	PRAKIRAAN CAPAIAN TARGET RENJA OPD TAHUN 2025	CAPAIAN KINERJA DAN KERANGKA PENDANAAN						KELOMPOK SASARAN	PRAKIRAAN MAJU RENCANA TAHUN 2027		PERANGKAT DAERAH PENANGGUNG JAWAB
							TARGET 2026	PAGU INDIKATIF (Rp)	LOKASI	SUMBER DANA	PRIORITAS			TARGET	PAGU INDIKATIF (Rp)	
											NASIONAL	DAERAH				
1	2	3	4	5	6	7	8	9	10	11	12	13	14	15	16	17
			Jumlah Dokumen Hasil Koordinasi, Perencanaan, Supervisi dan Evaluasi Layanan di Bidang Pendidikan				2 Dokumen	50.000.000,00	Kab. Bengkulu Tengah, Semua Kecamatan, Semua Kel/Desa	DAU YANG DITENTUKAN PENGGUNAANNYA BIDANG PENDIDIKAN	-	2. Pengembangan Infrastruktur yang Tangguh dan Berkelanjutan serta Perluasan Konektivitas untuk Pemerataan Peningkatan kualitas layanan publik dan tata Kelola pemerintahan yang bersih dan efektif	-		48.000.000,00	DINAS PENDIDIKAN DAN KEBUDAYAAN
	1.01.02.2.04.0028	Sosialisasi dan Advokasi Kebijakan Bidang Pendidikan														
			Jumlah kegiatan sosialisasi dan advokasi kebijakan di bidang Pendidikan yang dilaksanakan				5 Dokumen	50.000.000,00	Kab. Bengkulu Tengah, Semua Kecamatan, Semua Kel/Desa	DAU YANG DITENTUKAN PENGGUNAANNYA BIDANG PENDIDIKAN	-	2. Pengembangan Infrastruktur yang Tangguh dan Berkelanjutan serta Perluasan Konektivitas untuk Pemerataan Peningkatan kualitas Sumber Daya Manusia dengan pemenuhan dan peningkatan kualitas pendidikan dan kesehatan	-		24.000.000,00	DINAS PENDIDIKAN DAN KEBUDAYAAN
	1.01.02.2.04.0030	Fasilitasi Komunitas Belajar Pendidik dan Tenaga Kependidikan														

NO	KODE	URUSAN / BIDANG URUSAN / PROGRAM / OUTCOME / KEGIATAN / SUB KEGIATAN	INDIKATOR PROGRAM / KEGIATAN / SUB KEGIATAN	TARGET AKHIR PERIODE RENSTRA OPD	REALISASI CAPAIAN RENJA OPD TAHUN 2024	PRAKIRAAN CAPAIAN TARGET RENJA OPD TAHUN 2025	CAPAIAN KINERJA DAN KERANGKA PENDANAAN						KELOMPOK SASARAN	PRAKIRAAN MAJU RENCANA TAHUN 2027		PERANGKAT DAERAH PENANGGUNG JAWAB
							TARGET 2026	PAGU INDIKATIF (Rp)	LOKASI	SUMBER DANA	PRIORITAS			TARGET	PAGU INDIKATIF (Rp)	
											NASIONAL	DAERAH				
1	2	3	4	5	6	7	8	9	10	11	12	13	14	15	16	17
			Jumlah Komunitas Belajar Pendidik dan Tenaga Pendidik yang terfasilitasi				2 Komunitas	50.000.000,00	Kab. Bengkulu Tengah, Semua Kecamatan, Semua Kel/Desa	DAU YANG DITENTUKAN PENGGUNAANNYA BIDANG PENDIDIKAN	-	2. Pengembangan Infrastruktur yang Tangguh dan Berkelanjutan serta Perluasan Konektivitas untuk Pemerataan Peningkatan kualitas Sumber Daya Manusia dengan pemenuhan dan peningkatan kualitas pendidikan dan kesehatan	-		0,00	DINAS PENDIDIKAN DAN KEBUDAYAAN
	1.01.02.2.04.0031	Pemberian layanan pendampingan bagi satuan pendidikan untuk pencegahan perundungan, kekerasan, dan intoleransi														
			Jumlah kegiatan pendampingan bagi satuan pendidikan untuk pencegahan perundungan, kekerasan, dan intoleransi				2 Kegiatan	50.000.000,00	Kab. Bengkulu Tengah, Semua Kecamatan, Semua Kel/Desa	DAU YANG DITENTUKAN PENGGUNAANNYA BIDANG PENDIDIKAN	-	2. Pengembangan Infrastruktur yang Tangguh dan Berkelanjutan serta Perluasan Konektivitas untuk Pemerataan Peningkatan kualitas Sumber Daya Manusia dengan pemenuhan dan peningkatan kualitas pendidikan dan kesehatan	-		48.000.000,00	DINAS PENDIDIKAN DAN KEBUDAYAAN
	1.01.02.2.04.0032	Fasilitasi sertifikasi kompetensi bagi pendidik Satuan Pendidikan Nonformal/Kesetaraan														

NO	KODE	URUSAN / BIDANG URUSAN / PROGRAM / OUTCOME / KEGIATAN / SUB KEGIATAN	INDIKATOR PROGRAM / KEGIATAN / SUB KEGIATAN	TARGET AKHIR PERIODE RENSTRA OPD	REALISASI CAPAIAN RENJA OPD TAHUN 2024	PRAKIRAAN CAPAIAN TARGET RENJA OPD TAHUN 2025	CAPAIAN KINERJA DAN KERANGKA PENDANAAN						KELOMPOK SASARAN	PRAKIRAAN MAJU RENCANA TAHUN 2027		PERANGKAT DAERAH PENANGGUNG JAWAB
							TARGET 2026	PAGU INDIKATIF (Rp)	LOKASI	SUMBER DANA	PRIORITAS			TARGET	PAGU INDIKATIF (Rp)	
											NASIONAL	DAERAH				
1	2	3	4	5	6	7	8	9	10	11	12	13	14	15	16	17
			Pendidik Satuan Pendidikan Nonformal/Kesetaraan yang mendapat sertifikat kompetensi				2 Orang	50.000.000,00	Kab. Bengkulu Tengah, Semua Kecamatan, Semua Kel/Desa	DAU YANG DITENTUKAN PENGGUNAANNYA BIDANG PENDIDIKAN	-	2. Pengembangan Infrastruktur yang Tangguh dan Berkelanjutan serta Perluasan Konektivitas untuk Pemerataan Peningkatan kualitas Sumber Daya Manusia dengan pemenuhan dan peningkatan kualitas pendidikan dan kesehatan	-		48.000.000,00	DINAS PENDIDIKAN DAN KEBUDAYAAN
	1.01.02.2.04.0034	Penataan Ruang/Sudut Baca														
			0				5 0	50.000.000,00	-	DAU YANG DITENTUKAN PENGGUNAANNYA BIDANG PENDIDIKAN	-	-	-		48.000.000,00	DINAS PENDIDIKAN DAN KEBUDAYAAN
	1.01.02.2.04.0035	Pembinaan Minat, Bakat dan Kreativitas Peserta Didik														
			Jumlah Peserta Didik yang Mengikuti Ajang Kompetisi/Lomba Akademik dan Non Akademik				20 Peserta Didik	50.000.000,00	Kab. Bengkulu Tengah, Semua Kecamatan, Semua Kel/Desa	DAU YANG DITENTUKAN PENGGUNAANNYA BIDANG PENDIDIKAN	-	2. Pengembangan Infrastruktur yang Tangguh dan Berkelanjutan serta Perluasan Konektivitas untuk Pemerataan Peningkatan kualitas Sumber Daya Manusia dengan pemenuhan dan peningkatan kualitas pendidikan dan kesehatan	-		24.000.000,00	DINAS PENDIDIKAN DAN KEBUDAYAAN
	1.01.02.2.04.0036	Pengadaan Perlengkapan Peserta Didik														

NO	KODE	URUSAN / BIDANG URUSAN / PROGRAM / OUTCOME / KEGIATAN / SUB KEGIATAN	INDIKATOR PROGRAM / KEGIATAN / SUB KEGIATAN	TARGET AKHIR PERIODE RENSTRA OPD	REALISASI CAPAIAN RENJA OPD TAHUN 2024	PRAKIRAAN CAPAIAN TARGET RENJA OPD TAHUN 2025	CAPAIAN KINERJA DAN KERANGKA PENDANAAN						KELOMPOK SASARAN	PRAKIRAAN MAJU RENCANA TAHUN 2027		PERANGKAT DAERAH PENANGGUNG JAWAB
							TARGET 2026	PAGU INDIKATIF (Rp)	LOKASI	SUMBER DANA	PRIORITAS			TARGET	PAGU INDIKATIF (Rp)	
											NASIONAL	DAERAH				
1	2	3	4	5	6	7	8	9	10	11	12	13	14	15	16	17
			Jumlah Perlengkapan Peserta Didik yang Tersedia				1 Paket	100.000.000,00	Kab. Bengkulu Tengah, Semua Kecamatan, Semua Kel/Desa	DAU YANG DITENTUKAN PENGGUNAANNYA BIDANG PENDIDIKAN	-	2. Pengembangan Infrastruktur yang Tangguh dan Berkelanjutan serta Perluasan Konektivitas untuk Pemerataan Peningkatan kualitas Sumber Daya Manusia dengan pemenuhan dan peningkatan kualitas pendidikan dan kesehatan	-		24.000.000,00	DINAS PENDIDIKAN DAN KEBUDAYAAN
	1.01.02.2.04.0037	Perlengkapan Dasar Buku Teks dan Non Teks Peserta Didik														
			Jumlah Buku Teks dan Non Teks yang Diterima Peserta Didik				100 Buku	50.000.000,00	Kab. Bengkulu Tengah, Semua Kecamatan, Semua Kel/Desa	DAU YANG DITENTUKAN PENGGUNAANNYA BIDANG PENDIDIKAN	-	2. Pengembangan Infrastruktur yang Tangguh dan Berkelanjutan serta Perluasan Konektivitas untuk Pemerataan Peningkatan kualitas Sumber Daya Manusia dengan pemenuhan dan peningkatan kualitas pendidikan dan kesehatan	-		48.000.000,00	DINAS PENDIDIKAN DAN KEBUDAYAAN
	1.01.02.2.04.0038	Pembangunan Ruang Guru/Kepala Sekolah/TU														

NO	KODE	URUSAN / BIDANG URUSAN / PROGRAM / OUTCOME / KEGIATAN / SUB KEGIATAN	INDIKATOR PROGRAM / KEGIATAN / SUB KEGIATAN	TARGET AKHIR PERIODE RENSTRA OPD	REALISASI CAPAIAN RENJA OPD TAHUN 2024	PRAKIRAAN CAPAIAN TARGET RENJA OPD TAHUN 2025	CAPAIAN KINERJA DAN KERANGKA PENDANAAN						KELOMPOK SASARAN	PRAKIRAAN MAJU RENCANA TAHUN 2027		PERANGKAT DAERAH PENANGGUNG JAWAB
							TARGET 2026	PAGU INDIKATIF (Rp)	LOKASI	SUMBER DANA	PRIORITAS			TARGET	PAGU INDIKATIF (Rp)	
											NASIONAL	DAERAH				
1	2	3	4	5	6	7	8	9	10	11	12	13	14	15	16	17
			Jumlah Ruang Guru/Kepala Sekolah/TU yang Telah Dibangun				1 Ruang	50.000.000,00	Kab. Bengkulu Tengah, Semua Kecamatan, Semua Kel/Desa	DAU YANG DITENTUKAN PENGGUNAANNYA BIDANG PENDIDIKAN	-	1. Percepatan Pengentasan Kemiskinan dan Peningkatan Kualitas SDM yang Berdaya Saing Peningkatan kualitas Sumber Daya Manusia dengan pemenuhan dan peningkatan kualitas pendidikan dan kesehatan	-		48.000.000,00	DINAS PENDIDIKAN DAN KEBUDAYAAN
	1.01.02.2.04.0039	Pembangunan Ruang Kelas Baru														
			Jumlah Ruang Kelas Baru yang Bertambah				2 Ruang	50.000.000,00	Kab. Bengkulu Tengah, Semua Kecamatan, Semua Kel/Desa	DAU YANG DITENTUKAN PENGGUNAANNYA BIDANG PENDIDIKAN	-	2. Pengembangan Infrastruktur yang Tangguh dan Berkelanjutan serta Perluasan Konektivitas untuk Pemerataan Peningkatan kualitas Sumber Daya Manusia dengan pemenuhan dan peningkatan kualitas pendidikan dan kesehatan	-		48.000.000,00	DINAS PENDIDIKAN DAN KEBUDAYAAN
	1.01.02.2.04.0040	Pengadaan Perlengkapan Sekolah														

NO	KODE	URUSAN / BIDANG URUSAN / PROGRAM / OUTCOME / KEGIATAN / SUB KEGIATAN	INDIKATOR PROGRAM / KEGIATAN / SUB KEGIATAN	TARGET AKHIR PERIODE RENSTRA OPD	REALISASI CAPAIAN RENJA OPD TAHUN 2024	PRAKIRAAN CAPAIAN TARGET RENJA OPD TAHUN 2025	CAPAIAN KINERJA DAN KERANGKA PENDANAAN						KELOMPOK SASARAN	PRAKIRAAN MAJU RENCANA TAHUN 2027		PERANGKAT DAERAH PENANGGUNG JAWAB
							TARGET 2026	PAGU INDIKATIF (Rp)	LOKASI	SUMBER DANA	PRIORITAS			TARGET	PAGU INDIKATIF (Rp)	
											NASIONAL	DAERAH				
1	2	3	4	5	6	7	8	9	10	11	12	13	14	15	16	17
			Jumlah Perlengkapan Sekolah yang Tersedia				1 Paket	100.000.000,00	Kab. Bengkulu Tengah, Semua Kecamatan, Semua Kel/Desa	DAU YANG DITENTUKAN PENGGUNAANNYA BIDANG PENDIDIKAN	-	2. Pengembangan Infrastruktur yang Tangguh dan Berkelanjutan serta Perluasan Konektivitas untuk Pemerataan Peningkatan kualitas Sumber Daya Manusia dengan pemenuhan dan peningkatan kualitas pendidikan dan kesehatan	-		24.000.000,00	DINAS PENDIDIKAN DAN KEBUDAYAAN
	1.01.02.2.04.0042	Bimbingan Teknis, Pelatihan, dan/atau Magang/PKL untuk Peningkatan Kapasitas Bidang Pendidikan														
			Jumlah Peserta Bimbingan Teknis, Pelatihan, dan/atau Magang/PKL untuk Peningkatan Kapasitas Bidang Pendidikan yang dilaksanakan				50 Orang	50.000.000,00	Kab. Bengkulu Tengah, Semua Kecamatan, Semua Kel/Desa	DAU YANG DITENTUKAN PENGGUNAANNYA BIDANG PENDIDIKAN	-	2. Pengembangan Infrastruktur yang Tangguh dan Berkelanjutan serta Perluasan Konektivitas untuk Pemerataan Peningkatan kualitas Sumber Daya Manusia dengan pemenuhan dan peningkatan kualitas pendidikan dan kesehatan	-		48.000.000,00	DINAS PENDIDIKAN DAN KEBUDAYAAN
	1.01.02.2.04.0059	Pembangunan Taman Bacaan Masyarakat														

NO	KODE	URUSAN / BIDANG URUSAN / PROGRAM / OUTCOME / KEGIATAN / SUB KEGIATAN	INDIKATOR PROGRAM / KEGIATAN / SUB KEGIATAN	TARGET AKHIR PERIODE RENSTRA OPD	REALISASI CAPAIAN RENJA OPD TAHUN 2024	PRAKIRAAN CAPAIAN TARGET RENJA OPD TAHUN 2025	CAPAIAN KINERJA DAN KERANGKA PENDANAAN						KELOMPOK SASARAN	PRAKIRAAN MAJU RENCANA TAHUN 2027		PERANGKAT DAERAH PENANGGUNG JAWAB
							TARGET 2026	PAGU INDIKATIF (Rp)	LOKASI	SUMBER DANA	PRIORITAS			TARGET	PAGU INDIKATIF (Rp)	
											NASIONAL	DAERAH				
1	2	3	4	5	6	7	8	9	10	11	12	13	14	15	16	17
			Jumlah Taman Bacaan Masyarakat yang Telah Dibangun				1 Ruang	50.000.000,00	Kab. Bengkulu Tengah, Semua Kecamatan, Semua Kel/Desa	DAU YANG DITENTUKAN PENGGUNAANNYA BIDANG PENDIDIKAN	-	2. Pengembangan Infrastruktur yang Tangguh dan Berkelanjutan serta Perluasan Konektivitas untuk Pemerataan Peningkatan kualitas Sumber Daya Manusia dengan pemenuhan dan peningkatan kualitas pendidikan dan kesehatan	-		48.000.000,00	DINAS PENDIDIKAN DAN KEBUDAYAAN
3.	**1.01.03**	**PROGRAM PENGEMBANGAN KURIKULUM**						**320.000.000,00**						**-**	**384.000.000,00**	
	1.01.03.2.01	Penetapan Kurikulum Muatan Lokal Pendidikan Dasar	-	-			-	200.000.000,00			-	2. Pengembangan Infrastruktur yang Tangguh dan Berkelanjutan serta Perluasan Konektivitas untuk Pemerataan Peningkatan kualitas Sumber Daya Manusia dengan pemenuhan dan peningkatan kualitas pendidikan dan kesehatan	-	-	240.000.000,00	DINAS PENDIDIKAN DAN KEBUDAYAAN
	1.01.03.2.01.0002	Penyusunan Silabus Muatan Lokal Pendidikan Dasar														

NO	KODE	URUSAN / BIDANG URUSAN / PROGRAM / OUTCOME / KEGIATAN / SUB KEGIATAN	INDIKATOR PROGRAM / KEGIATAN / SUB KEGIATAN	TARGET AKHIR PERIODE RENSTRA OPD	REALISASI CAPAIAN RENJA OPD TAHUN 2024	PRAKIRAAN CAPAIAN TARGET RENJA OPD TAHUN 2025	CAPAIAN KINERJA DAN KERANGKA PENDANAAN						KELOMPOK SASARAN	PRAKIRAAN MAJU RENCANA TAHUN 2027		PERANGKAT DAERAH PENANGGUNG JAWAB
							TARGET 2026	PAGU INDIKATIF (Rp)	LOKASI	SUMBER DANA	PRIORITAS			TARGET	PAGU INDIKATIF (Rp)	
											NASIONAL	DAERAH				
1	2	3	4	5	6	7	8	9	10	11	12	13	14	15	16	17
			Jumlah Silabus Muatan Lokal Pendidikan Dasar yang Tersusun				2 Dokumen	50.000.000,00	Kab. Bengkulu Tengah, Semua Kecamatan, Semua Kel/Desa	DAU YANG DITENTUKAN PENGGUNAANNYA BIDANG PENDIDIKAN	-	2. Pengembangan Infrastruktur yang Tangguh dan Berkelanjutan serta Perluasan Konektivitas untuk Pemerataan Peningkatan kualitas Sumber Daya Manusia dengan pemenuhan dan peningkatan kualitas pendidikan dan kesehatan	-		48.000.000,00	DINAS PENDIDIKAN DAN KEBUDAYAAN
	1.01.03.2.01.0003	Penyediaan Buku Teks Pelajaran Muatan Lokal Pendidikan Dasar														
			Jumlah Buku Teks Pelajaran Muatan Lokal Pendidikan Dasar yang Tersedia				100 Buku	0,00	Kab. Bengkulu Tengah, Semua Kecamatan, Semua Kel/Desa	-	-	2. Pengembangan Infrastruktur yang Tangguh dan Berkelanjutan serta Perluasan Konektivitas untuk Pemerataan Peningkatan perlindungan Lingkungan, Sosial dan Bencana	-		48.000.000,00	DINAS PENDIDIKAN DAN KEBUDAYAAN
	1.01.03.2.01.0004	Pelatihan Penyusunan Kurikulum Muatan Lokal Pendidikan Dasar														

NO	KODE	URUSAN / BIDANG URUSAN / PROGRAM / OUTCOME / KEGIATAN / SUB KEGIATAN	INDIKATOR PROGRAM / KEGIATAN / SUB KEGIATAN	TARGET AKHIR PERIODE RENSTRA OPD	REALISASI CAPAIAN RENJA OPD TAHUN 2024	PRAKIRAAN CAPAIAN TARGET RENJA OPD TAHUN 2025	CAPAIAN KINERJA DAN KERANGKA PENDANAAN						KELOMPOK SASARAN	PRAKIRAAN MAJU RENCANA TAHUN 2027		PERANGKAT DAERAH PENANGGUNG JAWAB
							TARGET 2026	PAGU INDIKATIF (Rp)	LOKASI	SUMBER DANA	PRIORITAS			TARGET	PAGU INDIKATIF (Rp)	
											NASIONAL	DAERAH				
1	2	3	4	5	6	7	8	9	10	11	12	13	14	15	16	17
			Jumlah Penyusun Kurikulum Muatan Lokal Pendidikan Dasar yang Meningkat Kompetensinya				2 Orang	50.000.000,00	Kab. Bengkulu Tengah, Semua Kecamatan, Semua Kel/Desa	DAU YANG DITENTUKAN PENGGUNAANNYA BIDANG PENDIDIKAN	-	2. Pengembangan Infrastruktur yang Tangguh dan Berkelanjutan serta Perluasan Konektivitas untuk Pemerataan Peningkatan kualitas Sumber Daya Manusia dengan pemenuhan dan peningkatan kualitas pendidikan dan kesehatan	-		48.000.000,00	DINAS PENDIDIKAN DAN KEBUDAYAAN
	1.01.03.2.01.0006	Penyusunan model-model pembelajaran inovatif Pendidikan Dasar														
			Jumlah model-model pembelajaran inovatif Pendidikan Dasar yang tersusun				3 Dokumen	50.000.000,00	Kab. Bengkulu Tengah, Semua Kecamatan, Semua Kel/Desa	DAU YANG DITENTUKAN PENGGUNAANNYA BIDANG PENDIDIKAN	-	2. Pengembangan Infrastruktur yang Tangguh dan Berkelanjutan serta Perluasan Konektivitas untuk Pemerataan Peningkatan kualitas Sumber Daya Manusia dengan pemenuhan dan peningkatan kualitas pendidikan dan kesehatan	-		48.000.000,00	DINAS PENDIDIKAN DAN KEBUDAYAAN
	1.01.03.2.01.0007	Penyusunan Kompetensi Dasar/Capaian Pembelajaran Muatan Lokal Pendidikan Dasar														

NO	KODE	URUSAN / BIDANG URUSAN / PROGRAM / OUTCOME / KEGIATAN / SUB KEGIATAN	INDIKATOR PROGRAM / KEGIATAN / SUB KEGIATAN	TARGET AKHIR PERIODE RENSTRA OPD	REALISASI CAPAIAN RENJA OPD TAHUN 2024	PRAKIRAAN CAPAIAN TARGET RENJA OPD TAHUN 2025	CAPAIAN KINERJA DAN KERANGKA PENDANAAN						KELOMPOK SASARAN	PRAKIRAAN MAJU RENCANA TAHUN 2027		PERANGKAT DAERAH PENANGGUNG JAWAB
							TARGET 2026	PAGU INDIKATIF (Rp)	LOKASI	SUMBER DANA	PRIORITAS			TARGET	PAGU INDIKATIF (Rp)	
											NASIONAL	DAERAH				
1	2	3	4	5	6	7	8	9	10	11	12	13	14	15	16	17
			Jumlah Kompetensi Dasar/Capaian Pembelajaran Muatan Lokal Pendidikan Dasar yang Tersusun				2 Dokumen	50.000.000,00	Kab. Bengkulu Tengah, Semua Kecamatan, Semua Kel/Desa	DAU YANG DITENTUKAN PENGGUNAANNYA BIDANG PENDIDIKAN	-	2. Pengembangan Infrastruktur yang Tangguh dan Berkelanjutan serta Perluasan Konektivitas untuk Pemerataan Peningkatan kualitas Sumber Daya Manusia dengan pemenuhan dan peningkatan kualitas pendidikan dan kesehatan	-		48.000.000,00	DINAS PENDIDIKAN DAN KEBUDAYAAN
	1.01.03.2.02	Penetapan Kurikulum Muatan Lokal Pendidikan Anak Usia Dini dan Pendidikan Nonformal	-	-			-	120.000.000,00			-	2. Pengembangan Infrastruktur yang Tangguh dan Berkelanjutan serta Perluasan Konektivitas untuk Pemerataan Peningkatan kualitas Sumber Daya Manusia dengan pemenuhan dan peningkatan kualitas pendidikan dan kesehatan	-	-	144.000.000,00	DINAS PENDIDIKAN DAN KEBUDAYAAN
	1.01.03.2.02.0002	Penyusunan Silabus Muatan Lokal Pendidikan Anak Usia Dini dan Pendidikan Nonformal														

NO	KODE	URUSAN / BIDANG URUSAN / PROGRAM / OUTCOME / KEGIATAN / SUB KEGIATAN	INDIKATOR PROGRAM / KEGIATAN / SUB KEGIATAN	TARGET AKHIR PERIODE RENSTRA OPD	REALISASI CAPAIAN RENJA OPD TAHUN 2024	PRAKIRAAN CAPAIAN TARGET RENJA OPD TAHUN 2025	CAPAIAN KINERJA DAN KERANGKA PENDANAAN						KELOMPOK SASARAN	PRAKIRAAN MAJU RENCANA TAHUN 2027		PERANGKAT DAERAH PENANGGUNG JAWAB
							TARGET 2026	PAGU INDIKATIF (Rp)	LOKASI	SUMBER DANA	PRIORITAS			TARGET	PAGU INDIKATIF (Rp)	
											NASIONAL	DAERAH				
1	2	3	4	5	6	7	8	9	10	11	12	13	14	15	16	17
			Jumlah Silabus Muatan Lokal Pendidikan Anak Usia Dini dan Pendidikan Nonformal yang Tersusun				2 Dokumen	50.000.000,00	Kab. Bengkulu Tengah, Semua Kecamatan, Semua Kel/Desa	DAU YANG DITENTUKAN PENGGUNAANNYA BIDANG PENDIDIKAN	-	2. Pengembangan Infrastruktur yang Tangguh dan Berkelanjutan serta Perluasan Konektivitas untuk Pemerataan Peningkatan kualitas Sumber Daya Manusia dengan pemenuhan dan peningkatan kualitas pendidikan dan kesehatan	-		48.000.000,00	DINAS PENDIDIKAN DAN KEBUDAYAAN
	1.01.03.2.02.0003	Penyediaan Buku Teks Pelajaran Muatan Lokal Pendidikan Anak Usia Dini dan Pendidikan Nonformal														
			Jumlah Buku Teks Pelajaran Muatan Lokal Pendidikan Anak Usia Dini dan Pendidikan Nonformal yang Tersedia				40 Buku	50.000.000,00	Kab. Bengkulu Tengah, Semua Kecamatan, Semua Kel/Desa	DAU YANG DITENTUKAN PENGGUNAANNYA BIDANG PENDIDIKAN	-	2. Pengembangan Infrastruktur yang Tangguh dan Berkelanjutan serta Perluasan Konektivitas untuk Pemerataan Peningkatan kualitas Sumber Daya Manusia dengan pemenuhan dan peningkatan kualitas pendidikan dan kesehatan	-		48.000.000,00	DINAS PENDIDIKAN DAN KEBUDAYAAN
	1.01.03.2.02.0004	Pelaksanaan penilaian/penelaahan buku teks muatan lokal Pendidikan Anak Usia Dini dan Pendidikan Nonformal														

NO	KODE	URUSAN / BIDANG URUSAN / PROGRAM / OUTCOME / KEGIATAN / SUB KEGIATAN	INDIKATOR PROGRAM / KEGIATAN / SUB KEGIATAN	TARGET AKHIR PERIODE RENSTRA OPD	REALISASI CAPAIAN RENJA OPD TAHUN 2024	PRAKIRAAN CAPAIAN TARGET RENJA OPD TAHUN 2025	CAPAIAN KINERJA DAN KERANGKA PENDANAAN						KELOMPOK SASARAN	PRAKIRAAN MAJU RENCANA TAHUN 2027		PERANGKAT DAERAH PENANGGUNG JAWAB
							TARGET 2026	PAGU INDIKATIF (Rp)	LOKASI	SUMBER DANA	PRIORITAS			TARGET	PAGU INDIKATIF (Rp)	
											NASIONAL	DAERAH				
1	2	3	4	5	6	7	8	9	10	11	12	13	14	15	16	17
			Jumlah buku teks muatan lokal Pendidikan Anak Usia Dini dan Pendidikan Nonformal yang telah dinilai				30 Buku	20.000.000,00	Kab. Bengkulu Tengah, Semua Kecamatan, Semua Kel/Desa	DAU YANG DITENTUKAN PENGGUNAANNYA BIDANG PENDIDIKAN	-	2. Pengembangan Infrastruktur yang Tangguh dan Berkelanjutan serta Perluasan Konektivitas untuk Pemerataan Peningkatan kualitas Sumber Daya Manusia dengan pemenuhan dan peningkatan kualitas pendidikan dan kesehatan	-		24.000.000,00	DINAS PENDIDIKAN DAN KEBUDAYAAN
	1.01.03.2.02.0005	Penyusunan model-model pembelajaran inovatif Pendidikan Anak Usia Dini dan Pendidikan Nonformal														
			Jumlah model-model pembelajaran inovatif Pendidikan Anak Usia Dini dan Pendidikan Nonformal yang tersusun				2 Dokumen	0,00	Kab. Bengkulu Tengah, Semua Kecamatan, Semua Kel/Desa	-	-	2. Pengembangan Infrastruktur yang Tangguh dan Berkelanjutan serta Perluasan Konektivitas untuk Pemerataan Peningkatan kualitas Sumber Daya Manusia dengan pemenuhan dan peningkatan kualitas pendidikan dan kesehatan	-		24.000.000,00	DINAS PENDIDIKAN DAN KEBUDAYAAN
4.	**1.01.06**	**PROGRAM PENGEMBANGAN BAHASA DAN SASTRA**						**50.000.000,00**						**-**	**50.000.000,00**	

NO	KODE	URUSAN / BIDANG URUSAN / PROGRAM / OUTCOME / KEGIATAN / SUB KEGIATAN	INDIKATOR PROGRAM / KEGIATAN / SUB KEGIATAN	TARGET AKHIR PERIODE RENSTRA OPD	REALISASI CAPAIAN RENJA OPD TAHUN 2024	PRAKIRAAN CAPAIAN TARGET RENJA OPD TAHUN 2025	CAPAIAN KINERJA DAN KERANGKA PENDANAAN						KELOMPOK SASARAN	PRAKIRAAN MAJU RENCANA TAHUN 2027		PERANGKAT DAERAH PENANGGUNG JAWAB
							TARGET 2026	PAGU INDIKATIF (Rp)	LOKASI	SUMBER DANA	PRIORITAS			TARGET	PAGU INDIKATIF (Rp)	
											NASIONAL	DAERAH				
1	2	3	4	5	6	7	8	9	10	11	12	13	14	15	16	17
	1.01.06.2.01	Pembinaan, Pengembangan dan Perlindungan Bahasa dan Sastra yang Penuturannya dalam Daerah Kabupaten/Kota	-	-			-	50.000.000,00			-	5. Bengkulu Natural (Pengembangan Pariwisata Yang Integratif Dan Kompetitif) Dan Ekonomi Kreatif Peningkatan kualitas Sumber Daya Manusia dengan pemenuhan dan peningkatan kualitas pendidikan dan kesehatan	-	-	50.000.000,00	DINAS PENDIDIKAN DAN KEBUDAYAAN
	1.01.06.2.01.0010	Pembinaan Sumber Daya Manusia Kebahasaan dan Kesastraan kewenangan kab/kota														
			Jumlah sumber daya manusia kebahasaan dan kesastraan yang terbina di kab/kota				2 Orang	50.000.000,00	Kab. Bengkulu Tengah, Semua Kecamatan, Semua Kel/Desa	DAU YANG DITENTUKAN PENGGUNAANNYA BIDANG PENDIDIKAN	-	5. Bengkulu Natural (Pengembangan Pariwisata Yang Integratif Dan Kompetitif) Dan Ekonomi Kreatif Peningkatan kualitas Sumber Daya Manusia dengan pemenuhan dan peningkatan kualitas pendidikan dan kesehatan	-		50.000.000,00	DINAS PENDIDIKAN DAN KEBUDAYAAN
	2	**URUSAN PEMERINTAHAN WAJIB YANG TIDAK BERKAITAN DENGAN PELAYANAN DASAR**						**350.000.000,00**							**346.000.000,00**	
	2.22	**URUSAN PEMERINTAHAN BIDANG KEBUDAYAAN**						**350.000.000,00**							**346.000.000,00**	
1.	**2.22.02**	**PROGRAM PENGEMBANGAN KEBUDAYAAN**						**100.000.000,00**						**-**	**100.000.000,00**	

NO	KODE	URUSAN / BIDANG URUSAN / PROGRAM / OUTCOME / KEGIATAN / SUB KEGIATAN	INDIKATOR PROGRAM / KEGIATAN / SUB KEGIATAN	TARGET AKHIR PERIODE RENSTRA OPD	REALISASI CAPAIAN RENJA OPD TAHUN 2024	PRAKIRAAN CAPAIAN TARGET RENJA OPD TAHUN 2025	CAPAIAN KINERJA DAN KERANGKA PENDANAAN						KELOMPOK SASARAN	PRAKIRAAN MAJU RENCANA TAHUN 2027		PERANGKAT DAERAH PENANGGUNG JAWAB
							TARGET 2026	PAGU INDIKATIF (Rp)	LOKASI	SUMBER DANA	PRIORITAS			TARGET	PAGU INDIKATIF (Rp)	
											NASIONAL	DAERAH				
1	2	3	4	5	6	7	8	9	10	11	12	13	14	15	16	17
	2.22.02.2.01	Pengelolaan Kebudayaan yang Masyarakat Pelakunya dalam Daerah Kabupaten/Kota	-	-			-	50.000.000,00			-	5. Bengkulu Natural (Pengembangan Pariwisata Yang Integratif Dan Kompetitif) Dan Ekonomi Kreatif Peningkatan kualitas Sumber Daya Manusia dengan pemenuhan dan peningkatan kualitas pendidikan dan kesehatan	-	-	50.000.000,00	DINAS PENDIDIKAN DAN KEBUDAYAAN
	2.22.02.2.01.0001	Pelindungan, Pengembangan, Pemanfaatan Objek Pemajuan Kebudayaan														
			Jumlah Objek Pemajuan Kebudayaan yang Dilakukan Pelindungan, Pengembangan, Pemanfaatan				30 Objek	50.000.000,00	Kab. Bengkulu Tengah, Semua Kecamatan, Semua Kel/Desa	DAU YANG DITENTUKAN PENGGUNAANNYA BIDANG PENDIDIKAN	-	5. Bengkulu Natural (Pengembangan Pariwisata Yang Integratif Dan Kompetitif) Dan Ekonomi Kreatif Peningkatan kualitas Sumber Daya Manusia dengan pemenuhan dan peningkatan kualitas pendidikan dan kesehatan	-		50.000.000,00	DINAS PENDIDIKAN DAN KEBUDAYAAN

NO	KODE	URUSAN / BIDANG URUSAN / PROGRAM / OUTCOME / KEGIATAN / SUB KEGIATAN	INDIKATOR PROGRAM / KEGIATAN / SUB KEGIATAN	TARGET AKHIR PERIODE RENSTRA OPD	REALISASI CAPAIAN RENJA OPD TAHUN 2024	PRAKIRAAN CAPAIAN TARGET RENJA OPD TAHUN 2025	CAPAIAN KINERJA DAN KERANGKA PENDANAAN						KELOMPOK SASARAN	PRAKIRAAN MAJU RENCANA TAHUN 2027		PERANGKAT DAERAH PENANGGUNG JAWAB
							TARGET 2026	PAGU INDIKATIF (Rp)	LOKASI	SUMBER DANA	PRIORITAS			TARGET	PAGU INDIKATIF (Rp)	
											NASIONAL	DAERAH				
1	2	3	4	5	6	7	8	9	10	11	12	13	14	15	16	17
	2.22.02.2.03	Pembinaan Lembaga Adat yang Penganutnya dalam Daerah Kabupaten/Kota	-	-			-	50.000.000,00			-	5. Bengkulu Natural (Pengembangan Pariwisata Yang Integratif Dan Kompetitif) Dan Ekonomi Kreatif Peningkatan kualitas Sumber Daya Manusia dengan pemenuhan dan peningkatan kualitas pendidikan dan kesehatan	-	-	50.000.000,00	DINAS PENDIDIKAN DAN KEBUDAYAAN
	2.22.02.2.03.0002	Pembinaan Sumber Daya Manusia, Lembaga, dan Pranata Adat														
			Jumlah Sumber Daya Manusia, Lembaga, dan Pranata Adat yang Dibina				50 Orang	50.000.000,00	Kab. Bengkulu Tengah, Semua Kecamatan, Semua Kel/Desa	DAU YANG DITENTUKAN PENGGUNAANNYA BIDANG PENDIDIKAN	-	5. Bengkulu Natural (Pengembangan Pariwisata Yang Integratif Dan Kompetitif) Dan Ekonomi Kreatif Peningkatan kualitas Sumber Daya Manusia dengan pemenuhan dan peningkatan kualitas pendidikan dan kesehatan	-		50.000.000,00	DINAS PENDIDIKAN DAN KEBUDAYAAN
2.	**2.22.05**	**PROGRAM PELESTARIAN DAN PENGELOLAAN CAGAR BUDAYA**						**200.000.000,00**						**-**	**196.000.000,00**	

NO	KODE	URUSAN / BIDANG URUSAN / PROGRAM / OUTCOME / KEGIATAN / SUB KEGIATAN	INDIKATOR PROGRAM / KEGIATAN / SUB KEGIATAN	TARGET AKHIR PERIODE RENSTRA OPD	REALISASI CAPAIAN RENJA OPD TAHUN 2024	PRAKIRAAN CAPAIAN TARGET RENJA OPD TAHUN 2025	CAPAIAN KINERJA DAN KERANGKA PENDANAAN						KELOMPOK SASARAN	PRAKIRAAN MAJU RENCANA TAHUN 2027		PERANGKAT DAERAH PENANGGUNG JAWAB
							TARGET 2026	PAGU INDIKATIF (Rp)	LOKASI	SUMBER DANA	PRIORITAS			TARGET	PAGU INDIKATIF (Rp)	
											NASIONAL	DAERAH				
1	2	3	4	5	6	7	8	9	10	11	12	13	14	15	16	17
	2.22.05.2.01	Penetapan Cagar Budaya Peringkat Kabupaten/Kota	-	-			-	100.000.000,00			-	5. Bengkulu Natural (Pengembangan Pariwisata Yang Integratif Dan Kompetitif) Dan Ekonomi Kreatif Peningkatan kualitas Sumber Daya Manusia dengan pemenuhan dan peningkatan kualitas pendidikan dan kesehatan	-	-	100.000.000,00	DINAS PENDIDIKAN DAN KEBUDAYAAN
	2.22.05.2.01.0001	Pendaftaran Objek Diduga Cagar Budaya														
			Jumlah Objek Diduga Cagar Budaya yang Didaftarkan				30 Objek	50.000.000,00	Kab. Bengkulu Tengah, Semua Kecamatan, Semua Kel/Desa	DAU YANG DITENTUKAN PENGGUNAANNYA BIDANG PENDIDIKAN	-	5. Bengkulu Natural (Pengembangan Pariwisata Yang Integratif Dan Kompetitif) Dan Ekonomi Kreatif Peningkatan kualitas Sumber Daya Manusia dengan pemenuhan dan peningkatan kualitas pendidikan dan kesehatan	-		50.000.000,00	DINAS PENDIDIKAN DAN KEBUDAYAAN
	2.22.05.2.01.0002	Penetapan Cagar Budaya														

NO	KODE	URUSAN / BIDANG URUSAN / PROGRAM / OUTCOME / KEGIATAN / SUB KEGIATAN	INDIKATOR PROGRAM / KEGIATAN / SUB KEGIATAN	TARGET AKHIR PERIODE RENSTRA OPD	REALISASI CAPAIAN RENJA OPD TAHUN 2024	PRAKIRAAN CAPAIAN TARGET RENJA OPD TAHUN 2025	CAPAIAN KINERJA DAN KERANGKA PENDANAAN						KELOMPOK SASARAN	PRAKIRAAN MAJU RENCANA TAHUN 2027		PERANGKAT DAERAH PENANGGUNG JAWAB
							TARGET 2026	PAGU INDIKATIF (Rp)	LOKASI	SUMBER DANA	PRIORITAS			TARGET	PAGU INDIKATIF (Rp)	
											NASIONAL	DAERAH				
1	2	3	4	5	6	7	8	9	10	11	12	13	14	15	16	17
			Jumlah Objek Cagar Budaya yang Ditetapkan				30 Objek	50.000.000,00	Kab. Bengkulu Tengah, Semua Kecamatan, Semua Kel/Desa	DAU YANG DITENTUKAN PENGGUNAANNYA BIDANG PENDIDIKAN	-	5. Bengkulu Natural (Pengembangan Pariwisata Yang Integratif Dan Kompetitif) Dan Ekonomi Kreatif Peningkatan kualitas Sumber Daya Manusia dengan pemenuhan dan peningkatan kualitas pendidikan dan kesehatan	-		50.000.000,00	DINAS PENDIDIKAN DAN KEBUDAYAAN
	2.22.05.2.02	Pengelolaan Cagar Budaya Peringkat Kabupaten/Kota	-	-			-	100.000.000,00			-	2. Pengembangan Infrastruktur yang Tangguh dan Berkelanjutan serta Perluasan Konektivitas untuk Pemerataan Peningkatan kualitas Sumber Daya Manusia dengan pemenuhan dan peningkatan kualitas pendidikan dan kesehatan	-	-	96.000.000,00	DINAS PENDIDIKAN DAN KEBUDAYAAN
	2.22.05.2.02.0001	Pelindungan Cagar Budaya														

NO	KODE	URUSAN / BIDANG URUSAN / PROGRAM / OUTCOME / KEGIATAN / SUB KEGIATAN	INDIKATOR PROGRAM / KEGIATAN / SUB KEGIATAN	TARGET AKHIR PERIODE RENSTRA OPD	REALISASI CAPAIAN RENJA OPD TAHUN 2024	PRAKIRAAN CAPAIAN TARGET RENJA OPD TAHUN 2025	CAPAIAN KINERJA DAN KERANGKA PENDANAAN						KELOMPOK SASARAN	PRAKIRAAN MAJU RENCANA TAHUN 2027		PERANGKAT DAERAH PENANGGUNG JAWAB
							TARGET 2026	PAGU INDIKATIF (Rp)	LOKASI	SUMBER DANA	PRIORITAS			TARGET	PAGU INDIKATIF (Rp)	
											NASIONAL	DAERAH				
1	2	3	4	5	6	7	8	9	10	11	12	13	14	15	16	17
			Jumlah Objek Cagar Budaya yang Dilindungi				30 Objek	50.000.000,00	Kab. Bengkulu Tengah, Semua Kecamatan, Semua Kel/Desa	DAU YANG DITENTUKAN PENGGUNAANNYA BIDANG PENDIDIKAN	-	2. Pengembangan Infrastruktur yang Tangguh dan Berkelanjutan serta Perluasan Konektivitas untuk Pemerataan Peningkatan kualitas Sumber Daya Manusia dengan pemenuhan dan peningkatan kualitas pendidikan dan kesehatan	-		48.000.000,00	DINAS PENDIDIKAN DAN KEBUDAYAAN
	2.22.05.2.02.0002	Pengembangan Cagar Budaya														
			Jumlah Objek Cagar Budaya yang Dikembangkan				30 Objek	50.000.000,00	Kab. Bengkulu Tengah, Semua Kecamatan, Semua Kel/Desa	DAU YANG DITENTUKAN PENGGUNAANNYA BIDANG PENDIDIKAN	-	2. Pengembangan Infrastruktur yang Tangguh dan Berkelanjutan serta Perluasan Konektivitas untuk Pemerataan Peningkatan kualitas Sumber Daya Manusia dengan pemenuhan dan peningkatan kualitas pendidikan dan kesehatan	-		48.000.000,00	DINAS PENDIDIKAN DAN KEBUDAYAAN
3.	**2.22.06**	**PROGRAM PENGELOLAAN PERMUSEUMAN**						**50.000.000,00**						**-**	**50.000.000,00**	

NO	KODE	URUSAN / BIDANG URUSAN / PROGRAM / OUTCOME / KEGIATAN / SUB KEGIATAN	INDIKATOR PROGRAM / KEGIATAN / SUB KEGIATAN	TARGET AKHIR PERIODE RENSTRA OPD	REALISASI CAPAIAN RENJA OPD TAHUN 2024	PRAKIRAAN CAPAIAN TARGET RENJA OPD TAHUN 2025	CAPAIAN KINERJA DAN KERANGKA PENDANAAN						KELOMPOK SASARAN	PRAKIRAAN MAJU RENCANA TAHUN 2027		PERANGKAT DAERAH PENANGGUNG JAWAB
							TARGET 2026	PAGU INDIKATIF (Rp)	LOKASI	SUMBER DANA	PRIORITAS			TARGET	PAGU INDIKATIF (Rp)	
											NASIONAL	DAERAH				
1	2	3	4	5	6	7	8	9	10	11	12	13	14	15	16	17
	2.22.06.2.01	Pengelolaan Museum Kabupaten/Kota	-	-			-	50.000.000,00			-	2. Pengembangan Infrastruktur yang Tangguh dan Berkelanjutan serta Perluasan Konektivitas untuk Pemerataan Peningkatan kualitas Sumber Daya Manusia dengan pemenuhan dan peningkatan kualitas pendidikan dan kesehatan	-	-	50.000.000,00	DINAS PENDIDIKAN DAN KEBUDAYAAN
	2.22.06.2.01.0001	Pelindungan, Pengembangan, dan Pemanfataan Koleksi Secara Terpadu														
			Jumlah Koleksi Museum yang Dilakukan Pelindungan, Pengembangan, dan Pemanfataan Koleksi Secara Terpadu				30 Unit	50.000.000,00	Kab. Bengkulu Tengah, Semua Kecamatan, Semua Kel/Desa	DAU YANG DITENTUKAN PENGGUNAANNYA BIDANG PENDIDIKAN	-	2. Pengembangan Infrastruktur yang Tangguh dan Berkelanjutan serta Perluasan Konektivitas untuk Pemerataan Peningkatan kualitas Sumber Daya Manusia dengan pemenuhan dan peningkatan kualitas pendidikan dan kesehatan	-		50.000.000,00	DINAS PENDIDIKAN DAN KEBUDAYAAN
		SMPN 1 BENGKULU TENGAH						**121.000.000,00**							**1.100.000.000,00**	
	1	**URUSAN PEMERINTAHAN WAJIB YANG BERKAITAN DENGAN PELAYANAN DASAR**						**71.000.000,00**							**1.050.000.000,00**	
	1.01	**URUSAN PEMERINTAHAN BIDANG PENDIDIKAN**						**71.000.000,00**							**1.050.000.000,00**	

NO	KODE	URUSAN / BIDANG URUSAN / PROGRAM / OUTCOME / KEGIATAN / SUB KEGIATAN	INDIKATOR PROGRAM / KEGIATAN / SUB KEGIATAN	TARGET AKHIR PERIODE RENSTRA OPD	REALISASI CAPAIAN RENJA OPD TAHUN 2024	PRAKIRAAN CAPAIAN TARGET RENJA OPD TAHUN 2025	CAPAIAN KINERJA DAN KERANGKA PENDANAAN						KELOMPOK SASARAN	PRAKIRAAN MAJU RENCANA TAHUN 2027		PERANGKAT DAERAH PENANGGUNG JAWAB
							TARGET 2026	PAGU INDIKATIF (Rp)	LOKASI	SUMBER DANA	PRIORITAS			TARGET	PAGU INDIKATIF (Rp)	
											NASIONAL	DAERAH				
1	2	3	4	5	6	7	8	9	10	11	12	13	14	15	16	17
1.	**1.01.01**	**PROGRAM PENUNJANG URUSAN PEMERINTAHAN DAERAH KABUPATEN/KOTA**						**70.000.000,00**						**-**	**70.000.000,00**	
	1.01.01.2.09	Pemeliharaan Barang Milik Daerah Penunjang Urusan Pemerintahan Daerah	-	-			-	70.000.000,00			-	4. Inovasi dan Tata Kelola Pemerintahan Peningkatan kualitas Sumber Daya Manusia dengan pemenuhan dan peningkatan kualitas pendidikan dan kesehatan	-	-	70.000.000,00	SMPN 1 BENGKULU TENGAH
	1.01.01.2.09.0001	Penyediaan Jasa Pemeliharaan, Biaya Pemeliharaan, dan Pajak Kendaraan Perorangan Dinas atau Kendaraan Dinas Jabatan														
			Jumlah Kendaraan Perorangan Dinas atau Kendaraan Dinas Jabatan yang Dipelihara dan dibayarkan Pajaknya				10 Unit	70.000.000,00	Kab. Bengkulu Tengah, Semua Kecamatan, Semua Kel/Desa	DANA BAGI HASIL (DBH)	-	4. Inovasi dan Tata Kelola Pemerintahan Peningkatan kualitas Sumber Daya Manusia dengan pemenuhan dan peningkatan kualitas pendidikan dan kesehatan	-		70.000.000,00	SMPN 1 BENGKULU TENGAH
2.	**1.01.02**	**PROGRAM PENGELOLAAN PENDIDIKAN**						**1.000.000,00**						**-**	**980.000.000,00**	

NO	KODE	URUSAN / BIDANG URUSAN / PROGRAM / OUTCOME / KEGIATAN / SUB KEGIATAN	INDIKATOR PROGRAM / KEGIATAN / SUB KEGIATAN	TARGET AKHIR PERIODE RENSTRA OPD	REALISASI CAPAIAN RENJA OPD TAHUN 2024	PRAKIRAAN CAPAIAN TARGET RENJA OPD TAHUN 2025	CAPAIAN KINERJA DAN KERANGKA PENDANAAN						KELOMPOK SASARAN	PRAKIRAAN MAJU RENCANA TAHUN 2027		PERANGKAT DAERAH PENANGGUNG JAWAB
							TARGET 2026	PAGU INDIKATIF (Rp)	LOKASI	SUMBER DANA	PRIORITAS			TARGET	PAGU INDIKATIF (Rp)	
											NASIONAL	DAERAH				
1	2	3	4	5	6	7	8	9	10	11	12	13	14	15	16	17
	1.01.02.2.02	Pengelolaan Pendidikan Sekolah Menengah Pertama	-	-			-	1.000.000,00			-	2. Pengembangan Infrastruktur yang Tangguh dan Berkelanjutan serta Perluasan Konektivitas untuk Pemerataan Peningkatan kualitas Sumber Daya Manusia dengan pemenuhan dan peningkatan kualitas pendidikan dan kesehatan	-	-	980.000.000,00	SMPN 1 BENGKULU TENGAH
	1.01.02.2.02.0042	Pengelolaan Dana BOS Sekolah Menengah Pertama														
			Jumlah Sekolah Menengah pertama yang Mengelola Dana BOS				1 Satuan Pendidikan	1.000.000,00	Kab. Bengkulu Tengah, Pondok Kelapa, Pondok Kelapa	DAK NON FISIK-DANA BOSP-BOS REGULER	-	2. Pengembangan Infrastruktur yang Tangguh dan Berkelanjutan serta Perluasan Konektivitas untuk Pemerataan Peningkatan kualitas Sumber Daya Manusia dengan pemenuhan dan peningkatan kualitas pendidikan dan kesehatan	-		980.000.000,00	SMPN 1 BENGKULU TENGAH
	2	**URUSAN PEMERINTAHAN WAJIB YANG TIDAK BERKAITAN DENGAN PELAYANAN DASAR**						**50.000.000,00**							**50.000.000,00**	
	2.22	**URUSAN PEMERINTAHAN BIDANG KEBUDAYAAN**						**50.000.000,00**							**50.000.000,00**	
1.	**2.22.05**	**PROGRAM PELESTARIAN DAN PENGELOLAAN CAGAR BUDAYA**						**50.000.000,00**						**-**	**50.000.000,00**	

NO	KODE	URUSAN / BIDANG URUSAN / PROGRAM / OUTCOME / KEGIATAN / SUB KEGIATAN	INDIKATOR PROGRAM / KEGIATAN / SUB KEGIATAN	TARGET AKHIR PERIODE RENSTRA OPD	REALISASI CAPAIAN RENJA OPD TAHUN 2024	PRAKIRAAN CAPAIAN TARGET RENJA OPD TAHUN 2025	CAPAIAN KINERJA DAN KERANGKA PENDANAAN						KELOMPOK SASARAN	PRAKIRAAN MAJU RENCANA TAHUN 2027		PERANGKAT DAERAH PENANGGUNG JAWAB
							TARGET 2026	PAGU INDIKATIF (Rp)	LOKASI	SUMBER DANA	PRIORITAS			TARGET	PAGU INDIKATIF (Rp)	
											NASIONAL	DAERAH				
1	2	3	4	5	6	7	8	9	10	11	12	13	14	15	16	17
	2.22.05.2.01	Penetapan Cagar Budaya Peringkat Kabupaten/Kota	-	-			-	50.000.000,00			-	2. Pengembangan Infrastruktur yang Tangguh dan Berkelanjutan serta Perluasan Konektivitas untuk Pemerataan Peningkatan kualitas Sumber Daya Manusia dengan pemenuhan dan peningkatan kualitas pendidikan dan kesehatan	-	-	50.000.000,00	SMPN 1 BENGKULU TENGAH
	2.22.05.2.01.0001	Pendaftaran Objek Diduga Cagar Budaya														
			Jumlah Objek Diduga Cagar Budaya yang Didaftarkan				30 Objek	50.000.000,00	Kab. Bengkulu Tengah, Semua Kecamatan, Semua Kel/Desa	DAU YANG DITENTUKAN PENGGUNAANNYA BIDANG PENDIDIKAN	-	2. Pengembangan Infrastruktur yang Tangguh dan Berkelanjutan serta Perluasan Konektivitas untuk Pemerataan Peningkatan kualitas Sumber Daya Manusia dengan pemenuhan dan peningkatan kualitas pendidikan dan kesehatan	-		50.000.000,00	SMPN 1 BENGKULU TENGAH
		SMPN 2 BENGKULU TENGAH						**1.000.000,00**							**766.000.000,00**	
	1	**URUSAN PEMERINTAHAN WAJIB YANG BERKAITAN DENGAN PELAYANAN DASAR**						**1.000.000,00**							**766.000.000,00**	
	1.01	**URUSAN PEMERINTAHAN BIDANG PENDIDIKAN**						**1.000.000,00**							**766.000.000,00**	

NO	KODE	URUSAN / BIDANG URUSAN / PROGRAM / OUTCOME / KEGIATAN / SUB KEGIATAN	INDIKATOR PROGRAM / KEGIATAN / SUB KEGIATAN	TARGET AKHIR PERIODE RENSTRA OPD	REALISASI CAPAIAN RENJA OPD TAHUN 2024	PRAKIRAAN CAPAIAN TARGET RENJA OPD TAHUN 2025	CAPAIAN KINERJA DAN KERANGKA PENDANAAN						KELOMPOK SASARAN	PRAKIRAAN MAJU RENCANA TAHUN 2027		PERANGKAT DAERAH PENANGGUNG JAWAB
							TARGET 2026	PAGU INDIKATIF (Rp)	LOKASI	SUMBER DANA	PRIORITAS			TARGET	PAGU INDIKATIF (Rp)	
											NASIONAL	DAERAH				
1	2	3	4	5	6	7	8	9	10	11	12	13	14	15	16	17
1.	**1.01.02**	**PROGRAM PENGELOLAAN PENDIDIKAN**						**1.000.000,00**						**-**	**766.000.000,00**	
	1.01.02.2.02	Pengelolaan Pendidikan Sekolah Menengah Pertama	-	-			-	1.000.000,00			-	2. Pengembangan Infrastruktur yang Tangguh dan Berkelanjutan serta Perluasan Konektivitas untuk Pemerataan Peningkatan kualitas Sumber Daya Manusia dengan pemenuhan dan peningkatan kualitas pendidikan dan kesehatan	-	-	766.000.000,00	SMPN 2 BENGKULU TENGAH
	1.01.02.2.02.0042	Pengelolaan Dana BOS Sekolah Menengah Pertama														
			Jumlah Sekolah Menengah pertama yang Mengelola Dana BOS				1 Satuan Pendidikan	1.000.000,00	Kab. Bengkulu Tengah, Taba Penanjung, Bajak I	DAK NON FISIK-DANA BOSP-BOS REGULER	-	2. Pengembangan Infrastruktur yang Tangguh dan Berkelanjutan serta Perluasan Konektivitas untuk Pemerataan Peningkatan kualitas Sumber Daya Manusia dengan pemenuhan dan peningkatan kualitas pendidikan dan kesehatan	-		766.000.000,00	SMPN 2 BENGKULU TENGAH
		SMPN 3 BENGKULU TENGAH						**1.000.000,00**							**600.000.000,00**	
	1	**URUSAN PEMERINTAHAN WAJIB YANG BERKAITAN DENGAN PELAYANAN DASAR**						**1.000.000,00**							**600.000.000,00**	

NO	KODE	URUSAN / BIDANG URUSAN / PROGRAM / OUTCOME / KEGIATAN / SUB KEGIATAN	INDIKATOR PROGRAM / KEGIATAN / SUB KEGIATAN	TARGET AKHIR PERIODE RENSTRA OPD	REALISASI CAPAIAN RENJA OPD TAHUN 2024	PRAKIRAAN CAPAIAN TARGET RENJA OPD TAHUN 2025	CAPAIAN KINERJA DAN KERANGKA PENDANAAN						KELOMPOK SASARAN	PRAKIRAAN MAJU RENCANA TAHUN 2027		PERANGKAT DAERAH PENANGGUNG JAWAB
							TARGET 2026	PAGU INDIKATIF (Rp)	LOKASI	SUMBER DANA	PRIORITAS			TARGET	PAGU INDIKATIF (Rp)	
											NASIONAL	DAERAH				
1	2	3	4	5	6	7	8	9	10	11	12	13	14	15	16	17
	1.01	**URUSAN PEMERINTAHAN BIDANG PENDIDIKAN**						**1.000.000,00**							**600.000.000,00**	
1.	**1.01.02**	**PROGRAM PENGELOLAAN PENDIDIKAN**						**1.000.000,00**						**-**	**600.000.000,00**	
	1.01.02.2.02	Pengelolaan Pendidikan Sekolah Menengah Pertama	-	-			-	1.000.000,00			-	2. Pengembangan Infrastruktur yang Tangguh dan Berkelanjutan serta Perluasan Konektivitas untuk Pemerataan Peningkatan kualitas Sumber Daya Manusia dengan pemenuhan dan peningkatan kualitas pendidikan dan kesehatan	-	-	600.000.000,00	SMPN 3 BENGKULU TENGAH
	1.01.02.2.02.0042	Pengelolaan Dana BOS Sekolah Menengah Pertama														
			Jumlah Sekolah Menengah pertama yang Mengelola Dana BOS				1 Satuan Pendidikan	1.000.000,00	Kab. Bengkulu Tengah, Talang Empat, Kembang Seri	DAK NON FISIK-DANA BOSP-BOS REGULER	-	2. Pengembangan Infrastruktur yang Tangguh dan Berkelanjutan serta Perluasan Konektivitas untuk Pemerataan Peningkatan kualitas Sumber Daya Manusia dengan pemenuhan dan peningkatan kualitas pendidikan dan kesehatan	-		600.000.000,00	SMPN 3 BENGKULU TENGAH
		SMPN 4 BENGKULU TENGAH						**1.000.000,00**							**375.000.000,00**	

NO	KODE	URUSAN / BIDANG URUSAN / PROGRAM / OUTCOME / KEGIATAN / SUB KEGIATAN	INDIKATOR PROGRAM / KEGIATAN / SUB KEGIATAN	TARGET AKHIR PERIODE RENSTRA OPD	REALISASI CAPAIAN RENJA OPD TAHUN 2024	PRAKIRAAN CAPAIAN TARGET RENJA OPD TAHUN 2025	CAPAIAN KINERJA DAN KERANGKA PENDANAAN						KELOMPOK SASARAN	PRAKIRAAN MAJU RENCANA TAHUN 2027		PERANGKAT DAERAH PENANGGUNG JAWAB
							TARGET 2026	PAGU INDIKATIF (Rp)	LOKASI	SUMBER DANA	PRIORITAS			TARGET	PAGU INDIKATIF (Rp)	
											NASIONAL	DAERAH				
1	2	3	4	5	6	7	8	9	10	11	12	13	14	15	16	17
	1	**URUSAN PEMERINTAHAN WAJIB YANG BERKAITAN DENGAN PELAYANAN DASAR**						**1.000.000,00**							**375.000.000,00**	
	1.01	**URUSAN PEMERINTAHAN BIDANG PENDIDIKAN**						**1.000.000,00**							**375.000.000,00**	
1.	**1.01.02**	**PROGRAM PENGELOLAAN PENDIDIKAN**						**1.000.000,00**						**-**	**375.000.000,00**	
	1.01.02.2.02	Pengelolaan Pendidikan Sekolah Menengah Pertama	-	-			-	1.000.000,00			-	2. Pengembangan Infrastruktur yang Tangguh dan Berkelanjutan serta Perluasan Konektivitas untuk Pemerataan Peningkatan kualitas Sumber Daya Manusia dengan pemenuhan dan peningkatan kualitas pendidikan dan kesehatan	-	-	375.000.000,00	SMPN 4 BENGKULU TENGAH
	1.01.02.2.02.0042	Pengelolaan Dana BOS Sekolah Menengah Pertama														
			Jumlah Sekolah Menengah pertama yang Mengelola Dana BOS				1 Satuan Pendidikan	1.000.000,00	Kab. Bengkulu Tengah, Merigi Sakti, Arga Indah II	DAK NON FISIK-DANA BOSP-BOS REGULER	-	2. Pengembangan Infrastruktur yang Tangguh dan Berkelanjutan serta Perluasan Konektivitas untuk Pemerataan Peningkatan kualitas Sumber Daya Manusia dengan pemenuhan dan peningkatan kualitas pendidikan dan kesehatan	-		375.000.000,00	SMPN 4 BENGKULU TENGAH

NO	KODE	URUSAN / BIDANG URUSAN / PROGRAM / OUTCOME / KEGIATAN / SUB KEGIATAN	INDIKATOR PROGRAM / KEGIATAN / SUB KEGIATAN	TARGET AKHIR PERIODE RENSTRA OPD	REALISASI CAPAIAN RENJA OPD TAHUN 2024	PRAKIRAAN CAPAIAN TARGET RENJA OPD TAHUN 2025	CAPAIAN KINERJA DAN KERANGKA PENDANAAN						KELOMPOK SASARAN	PRAKIRAAN MAJU RENCANA TAHUN 2027		PERANGKAT DAERAH PENANGGUNG JAWAB
							TARGET 2026	PAGU INDIKATIF (Rp)	LOKASI	SUMBER DANA	PRIORITAS			TARGET	PAGU INDIKATIF (Rp)	
											NASIONAL	DAERAH				
1	2	3	4	5	6	7	8	9	10	11	12	13	14	15	16	17
		SMPN 5 BENGKULU TENGAH						**1.000.000,00**							**625.000.000,00**	
	1	**URUSAN PEMERINTAHAN WAJIB YANG BERKAITAN DENGAN PELAYANAN DASAR**						**1.000.000,00**							**625.000.000,00**	
	1.01	**URUSAN PEMERINTAHAN BIDANG PENDIDIKAN**						**1.000.000,00**							**625.000.000,00**	
1.	**1.01.02**	**PROGRAM PENGELOLAAN PENDIDIKAN**						**1.000.000,00**						**-**	**625.000.000,00**	
	1.01.02.2.02	Pengelolaan Pendidikan Sekolah Menengah Pertama	-	-			-	1.000.000,00			-	2. Pengembangan Infrastruktur yang Tangguh dan Berkelanjutan serta Perluasan Konektivitas untuk Pemerataan Peningkatan kualitas Sumber Daya Manusia dengan pemenuhan dan peningkatan kualitas pendidikan dan kesehatan	-	-	625.000.000,00	SMPN 5 BENGKULU TENGAH
	1.01.02.2.02.0042	Pengelolaan Dana BOS Sekolah Menengah Pertama														

NO	KODE	URUSAN / BIDANG URUSAN / PROGRAM / OUTCOME / KEGIATAN / SUB KEGIATAN	INDIKATOR PROGRAM / KEGIATAN / SUB KEGIATAN	TARGET AKHIR PERIODE RENSTRA OPD	REALISASI CAPAIAN RENJA OPD TAHUN 2024	PRAKIRAAN CAPAIAN TARGET RENJA OPD TAHUN 2025	CAPAIAN KINERJA DAN KERANGKA PENDANAAN						KELOMPOK SASARAN	PRAKIRAAN MAJU RENCANA TAHUN 2027		PERANGKAT DAERAH PENANGGUNG JAWAB
							TARGET 2026	PAGU INDIKATIF (Rp)	LOKASI	SUMBER DANA	PRIORITAS			TARGET	PAGU INDIKATIF (Rp)	
											NASIONAL	DAERAH				
1	2	3	4	5	6	7	8	9	10	11	12	13	14	15	16	17
			Jumlah Sekolah Menengah pertama yang Mengelola Dana BOS				1 Satuan Pendidikan	1.000.000,00	Kab. Bengkulu Tengah, Karang Tinggi, Taba Mutung	DAK NON FISIK-DANA BOSP-BOS REGULER	-	2. Pengembangan Infrastruktur yang Tangguh dan Berkelanjutan serta Perluasan Konektivitas untuk Pemerataan Peningkatan kualitas Sumber Daya Manusia dengan pemenuhan dan peningkatan kualitas pendidikan dan kesehatan	-		625.000.000,00	SMPN 5 BENGKULU TENGAH
		SMPN 6 BENGKULU TENGAH						**1.000.000,00**							**450.000.000,00**	
	1	**URUSAN PEMERINTAHAN WAJIB YANG BERKAITAN DENGAN PELAYANAN DASAR**						**1.000.000,00**							**450.000.000,00**	
	1.01	**URUSAN PEMERINTAHAN BIDANG PENDIDIKAN**						**1.000.000,00**							**450.000.000,00**	
1.	**1.01.02**	**PROGRAM PENGELOLAAN PENDIDIKAN**						**1.000.000,00**						**-**	**450.000.000,00**	
	1.01.02.2.02	Pengelolaan Pendidikan Sekolah Menengah Pertama	-	-			-	1.000.000,00			-	2. Pengembangan Infrastruktur yang Tangguh dan Berkelanjutan serta Perluasan Konektivitas untuk Pemerataan Peningkatan kualitas Sumber Daya Manusia dengan pemenuhan dan peningkatan kualitas pendidikan dan kesehatan	-	-	450.000.000,00	SMPN 6 BENGKULU TENGAH

NO	KODE	URUSAN / BIDANG URUSAN / PROGRAM / OUTCOME / KEGIATAN / SUB KEGIATAN	INDIKATOR PROGRAM / KEGIATAN / SUB KEGIATAN	TARGET AKHIR PERIODE RENSTRA OPD	REALISASI CAPAIAN RENJA OPD TAHUN 2024	PRAKIRAAN CAPAIAN TARGET RENJA OPD TAHUN 2025	CAPAIAN KINERJA DAN KERANGKA PENDANAAN						KELOMPOK SASARAN	PRAKIRAAN MAJU RENCANA TAHUN 2027		PERANGKAT DAERAH PENANGGUNG JAWAB
							TARGET 2026	PAGU INDIKATIF (Rp)	LOKASI	SUMBER DANA	PRIORITAS			TARGET	PAGU INDIKATIF (Rp)	
											NASIONAL	DAERAH				
1	2	3	4	5	6	7	8	9	10	11	12	13	14	15	16	17
	1.01.02.2.02.0042	Pengelolaan Dana BOS Sekolah Menengah Pertama														
			Jumlah Sekolah Menengah pertama yang Mengelola Dana BOS				1 Satuan Pendidikan	1.000.000,00	Kab. Bengkulu Tengah, Talang Empat, Taba Lagan	DAK NON FISIK-DANA BOSP-BOS REGULER	-	2. Pengembangan Infrastruktur yang Tangguh dan Berkelanjutan serta Perluasan Konektivitas untuk Pemerataan Peningkatan kualitas Sumber Daya Manusia dengan pemenuhan dan peningkatan kualitas pendidikan dan kesehatan	-		450.000.000,00	SMPN 6 BENGKULU TENGAH
		SMPN 7 BENGKULU TENGAH						**1.000.000,00**							**450.000.000,00**	
	1	**URUSAN PEMERINTAHAN WAJIB YANG BERKAITAN DENGAN PELAYANAN DASAR**						**1.000.000,00**							**450.000.000,00**	
	1.01	**URUSAN PEMERINTAHAN BIDANG PENDIDIKAN**						**1.000.000,00**							**450.000.000,00**	
1.	**1.01.02**	**PROGRAM PENGELOLAAN PENDIDIKAN**						**1.000.000,00**						**-**	**450.000.000,00**	

NO	KODE	URUSAN / BIDANG URUSAN / PROGRAM / OUTCOME / KEGIATAN / SUB KEGIATAN	INDIKATOR PROGRAM / KEGIATAN / SUB KEGIATAN	TARGET AKHIR PERIODE RENSTRA OPD	REALISASI CAPAIAN RENJA OPD TAHUN 2024	PRAKIRAAN CAPAIAN TARGET RENJA OPD TAHUN 2025	CAPAIAN KINERJA DAN KERANGKA PENDANAAN						KELOMPOK SASARAN	PRAKIRAAN MAJU RENCANA TAHUN 2027		PERANGKAT DAERAH PENANGGUNG JAWAB
							TARGET 2026	PAGU INDIKATIF (Rp)	LOKASI	SUMBER DANA	PRIORITAS			TARGET	PAGU INDIKATIF (Rp)	
											NASIONAL	DAERAH				
1	2	3	4	5	6	7	8	9	10	11	12	13	14	15	16	17
	1.01.02.2.02	Pengelolaan Pendidikan Sekolah Menengah Pertama	-	-			-	1.000.000,00			-	2. Pengembangan Infrastruktur yang Tangguh dan Berkelanjutan serta Perluasan Konektivitas untuk Pemerataan Peningkatan kualitas Sumber Daya Manusia dengan pemenuhan dan peningkatan kualitas pendidikan dan kesehatan	-	-	450.000.000,00	SMPN 7 BENGKULU TENGAH
	1.01.02.2.02.0042	Pengelolaan Dana BOS Sekolah Menengah Pertama														
			Jumlah Sekolah Menengah pertama yang Mengelola Dana BOS				1 Satuan Pendidikan	1.000.000,00	Kab. Bengkulu Tengah, Pondok Kubang, Pondok Kubang	DAK NON FISIK-DANA BOSP-BOS REGULER	-	2. Pengembangan Infrastruktur yang Tangguh dan Berkelanjutan serta Perluasan Konektivitas untuk Pemerataan Peningkatan kualitas Sumber Daya Manusia dengan pemenuhan dan peningkatan kualitas pendidikan dan kesehatan	-		450.000.000,00	SMPN 7 BENGKULU TENGAH
		SMPN 8 BENGKULU TENGAH						**1.000.000,00**							**500.000.000,00**	
	1	**URUSAN PEMERINTAHAN WAJIB YANG BERKAITAN DENGAN PELAYANAN DASAR**						**1.000.000,00**							**500.000.000,00**	
	1.01	**URUSAN PEMERINTAHAN BIDANG PENDIDIKAN**						**1.000.000,00**							**500.000.000,00**	

NO	KODE	URUSAN / BIDANG URUSAN / PROGRAM / OUTCOME / KEGIATAN / SUB KEGIATAN	INDIKATOR PROGRAM / KEGIATAN / SUB KEGIATAN	TARGET AKHIR PERIODE RENSTRA OPD	REALISASI CAPAIAN RENJA OPD TAHUN 2024	PRAKIRAAN CAPAIAN TARGET RENJA OPD TAHUN 2025	CAPAIAN KINERJA DAN KERANGKA PENDANAAN						KELOMPOK SASARAN	PRAKIRAAN MAJU RENCANA TAHUN 2027		PERANGKAT DAERAH PENANGGUNG JAWAB
							TARGET 2026	PAGU INDIKATIF (Rp)	LOKASI	SUMBER DANA	PRIORITAS			TARGET	PAGU INDIKATIF (Rp)	
											NASIONAL	DAERAH				
1	2	3	4	5	6	7	8	9	10	11	12	13	14	15	16	17
1.	**1.01.02**	**PROGRAM PENGELOLAAN PENDIDIKAN**						**1.000.000,00**						**-**	**500.000.000,00**	
	1.01.02.2.02	Pengelolaan Pendidikan Sekolah Menengah Pertama	-	-			-	1.000.000,00			-	2. Pengembangan Infrastruktur yang Tangguh dan Berkelanjutan serta Perluasan Konektivitas untuk Pemerataan Peningkatan kualitas Sumber Daya Manusia dengan pemenuhan dan peningkatan kualitas pendidikan dan kesehatan	-	-	500.000.000,00	SMPN 8 BENGKULU TENGAH
	1.01.02.2.02.0042	Pengelolaan Dana BOS Sekolah Menengah Pertama														
			Jumlah Sekolah Menengah pertama yang Mengelola Dana BOS				1 Satuan Pendidikan	1.000.000,00	Kab. Bengkulu Tengah, Semua Kecamatan, Semua Kel/Desa	DAK NON FISIK-DANA BOSP-BOS REGULER	-	2. Pengembangan Infrastruktur yang Tangguh dan Berkelanjutan serta Perluasan Konektivitas untuk Pemerataan Peningkatan kualitas Sumber Daya Manusia dengan pemenuhan dan peningkatan kualitas pendidikan dan kesehatan	-		500.000.000,00	SMPN 8 BENGKULU TENGAH
		SMPN 09 BENGKULU TENGAH						**1.000.000,00**							**450.000.000,00**	
	1	**URUSAN PEMERINTAHAN WAJIB YANG BERKAITAN DENGAN PELAYANAN DASAR**						**1.000.000,00**							**450.000.000,00**	

NO	KODE	URUSAN / BIDANG URUSAN / PROGRAM / OUTCOME / KEGIATAN / SUB KEGIATAN	INDIKATOR PROGRAM / KEGIATAN / SUB KEGIATAN	TARGET AKHIR PERIODE RENSTRA OPD	REALISASI CAPAIAN RENJA OPD TAHUN 2024	PRAKIRAAN CAPAIAN TARGET RENJA OPD TAHUN 2025	CAPAIAN KINERJA DAN KERANGKA PENDANAAN						KELOMPOK SASARAN	PRAKIRAAN MAJU RENCANA TAHUN 2027		PERANGKAT DAERAH PENANGGUNG JAWAB
							TARGET 2026	PAGU INDIKATIF (Rp)	LOKASI	SUMBER DANA	PRIORITAS			TARGET	PAGU INDIKATIF (Rp)	
											NASIONAL	DAERAH				
1	2	3	4	5	6	7	8	9	10	11	12	13	14	15	16	17
	1.01	**URUSAN PEMERINTAHAN BIDANG PENDIDIKAN**						**1.000.000,00**							**450.000.000,00**	
1.	**1.01.02**	**PROGRAM PENGELOLAAN PENDIDIKAN**						**1.000.000,00**						**-**	**450.000.000,00**	
	1.01.02.2.02	Pengelolaan Pendidikan Sekolah Menengah Pertama	-	-			-	1.000.000,00			-	2. Pengembangan Infrastruktur yang Tangguh dan Berkelanjutan serta Perluasan Konektivitas untuk Pemerataan Peningkatan kualitas Sumber Daya Manusia dengan pemenuhan dan peningkatan kualitas pendidikan dan kesehatan	-	-	450.000.000,00	SMPN 09 BENGKULU TENGAH
	1.01.02.2.02.0042	Pengelolaan Dana BOS Sekolah Menengah Pertama														
			Jumlah Sekolah Menengah pertama yang Mengelola Dana BOS				1 Satuan Pendidikan	1.000.000,00	Kab. Bengkulu Tengah, Semua Kecamatan, Semua Kel/Desa	DAK NON FISIK-DANA BOSP-BOS REGULER	-	2. Pengembangan Infrastruktur yang Tangguh dan Berkelanjutan serta Perluasan Konektivitas untuk Pemerataan Peningkatan kualitas Sumber Daya Manusia dengan pemenuhan dan peningkatan kualitas pendidikan dan kesehatan	-		450.000.000,00	SMPN 09 BENGKULU TENGAH
		SMPN 10 BENGKULU TENGAH						**1.000.000,00**							**450.000.000,00**	

NO	KODE	URUSAN / BIDANG URUSAN / PROGRAM / OUTCOME / KEGIATAN / SUB KEGIATAN	INDIKATOR PROGRAM / KEGIATAN / SUB KEGIATAN	TARGET AKHIR PERIODE RENSTRA OPD	REALISASI CAPAIAN RENJA OPD TAHUN 2024	PRAKIRAAN CAPAIAN TARGET RENJA OPD TAHUN 2025	CAPAIAN KINERJA DAN KERANGKA PENDANAAN						KELOMPOK SASARAN	PRAKIRAAN MAJU RENCANA TAHUN 2027		PERANGKAT DAERAH PENANGGUNG JAWAB
							TARGET 2026	PAGU INDIKATIF (Rp)	LOKASI	SUMBER DANA	PRIORITAS			TARGET	PAGU INDIKATIF (Rp)	
											NASIONAL	DAERAH				
1	2	3	4	5	6	7	8	9	10	11	12	13	14	15	16	17
	1	**URUSAN PEMERINTAHAN WAJIB YANG BERKAITAN DENGAN PELAYANAN DASAR**						**1.000.000,00**							**450.000.000,00**	
	1.01	**URUSAN PEMERINTAHAN BIDANG PENDIDIKAN**						**1.000.000,00**							**450.000.000,00**	
1.	**1.01.02**	**PROGRAM PENGELOLAAN PENDIDIKAN**						**1.000.000,00**						**-**	**450.000.000,00**	
	1.01.02.2.02	Pengelolaan Pendidikan Sekolah Menengah Pertama	-	-			-	1.000.000,00			-	2. Pengembangan Infrastruktur yang Tangguh dan Berkelanjutan serta Perluasan Konektivitas untuk Pemerataan Peningkatan kualitas Sumber Daya Manusia dengan pemenuhan dan peningkatan kualitas pendidikan dan kesehatan	-	-	450.000.000,00	SMPN 10 BENGKULU TENGAH
	1.01.02.2.02.0042	Pengelolaan Dana BOS Sekolah Menengah Pertama														
			Jumlah Sekolah Menengah pertama yang Mengelola Dana BOS				1 Satuan Pendidikan	1.000.000,00	Kab. Bengkulu Tengah, Semua Kecamatan, Semua Kel/Desa	DAK NON FISIK-DANA BOSP-BOS REGULER	-	2. Pengembangan Infrastruktur yang Tangguh dan Berkelanjutan serta Perluasan Konektivitas untuk Pemerataan Peningkatan kualitas Sumber Daya Manusia dengan pemenuhan dan peningkatan kualitas pendidikan dan kesehatan	-		450.000.000,00	SMPN 10 BENGKULU TENGAH

NO	KODE	URUSAN / BIDANG URUSAN / PROGRAM / OUTCOME / KEGIATAN / SUB KEGIATAN	INDIKATOR PROGRAM / KEGIATAN / SUB KEGIATAN	TARGET AKHIR PERIODE RENSTRA OPD	REALISASI CAPAIAN RENJA OPD TAHUN 2024	PRAKIRAAN CAPAIAN TARGET RENJA OPD TAHUN 2025	CAPAIAN KINERJA DAN KERANGKA PENDANAAN						KELOMPOK SASARAN	PRAKIRAAN MAJU RENCANA TAHUN 2027		PERANGKAT DAERAH PENANGGUNG JAWAB
							TARGET 2026	PAGU INDIKATIF (Rp)	LOKASI	SUMBER DANA	PRIORITAS			TARGET	PAGU INDIKATIF (Rp)	
											NASIONAL	DAERAH				
1	2	3	4	5	6	7	8	9	10	11	12	13	14	15	16	17
		SMPN 11 BENGKULU TENGAH						**1.000.000,00**							**350.000.000,00**	
	1	**URUSAN PEMERINTAHAN WAJIB YANG BERKAITAN DENGAN PELAYANAN DASAR**						**1.000.000,00**							**350.000.000,00**	
	1.01	**URUSAN PEMERINTAHAN BIDANG PENDIDIKAN**						**1.000.000,00**							**350.000.000,00**	
1.	**1.01.02**	**PROGRAM PENGELOLAAN PENDIDIKAN**						**1.000.000,00**						**-**	**350.000.000,00**	
	1.01.02.2.02	Pengelolaan Pendidikan Sekolah Menengah Pertama	-	-			-	1.000.000,00			-	2. Pengembangan Infrastruktur yang Tangguh dan Berkelanjutan serta Perluasan Konektivitas untuk Pemerataan Peningkatan kualitas Sumber Daya Manusia dengan pemenuhan dan peningkatan kualitas pendidikan dan kesehatan	-	-	350.000.000,00	SMPN 11 BENGKULU TENGAH
	1.01.02.2.02.0042	Pengelolaan Dana BOS Sekolah Menengah Pertama														

NO	KODE	URUSAN / BIDANG URUSAN / PROGRAM / OUTCOME / KEGIATAN / SUB KEGIATAN	INDIKATOR PROGRAM / KEGIATAN / SUB KEGIATAN	TARGET AKHIR PERIODE RENSTRA OPD	REALISASI CAPAIAN RENJA OPD TAHUN 2024	PRAKIRAAN CAPAIAN TARGET RENJA OPD TAHUN 2025	CAPAIAN KINERJA DAN KERANGKA PENDANAAN						KELOMPOK SASARAN	PRAKIRAAN MAJU RENCANA TAHUN 2027		PERANGKAT DAERAH PENANGGUNG JAWAB
							TARGET 2026	PAGU INDIKATIF (Rp)	LOKASI	SUMBER DANA	PRIORITAS			TARGET	PAGU INDIKATIF (Rp)	
											NASIONAL	DAERAH				
1	2	3	4	5	6	7	8	9	10	11	12	13	14	15	16	17
			Jumlah Sekolah Menengah pertama yang Mengelola Dana BOS				1 Satuan Pendidikan	1.000.000,00	Kab. Bengkulu Tengah, Semua Kecamatan, Semua Kel/Desa	DAK NON FISIK-DANA BOSP-BOS REGULER	-	2. Pengembangan Infrastruktur yang Tangguh dan Berkelanjutan serta Perluasan Konektivitas untuk Pemerataan Peningkatan kualitas Sumber Daya Manusia dengan pemenuhan dan peningkatan kualitas pendidikan dan kesehatan	-		350.000.000,00	SMPN 11 BENGKULU TENGAH
		SMPN 12 BENGKULU TENGAH						**1.000.000,00**							**450.000.000,00**	
	1	**URUSAN PEMERINTAHAN WAJIB YANG BERKAITAN DENGAN PELAYANAN DASAR**						**1.000.000,00**							**450.000.000,00**	
	1.01	**URUSAN PEMERINTAHAN BIDANG PENDIDIKAN**						**1.000.000,00**							**450.000.000,00**	
1.	**1.01.02**	**PROGRAM PENGELOLAAN PENDIDIKAN**						**1.000.000,00**						**-**	**450.000.000,00**	
	1.01.02.2.02	Pengelolaan Pendidikan Sekolah Menengah Pertama	-	-			-	1.000.000,00			-	2. Pengembangan Infrastruktur yang Tangguh dan Berkelanjutan serta Perluasan Konektivitas untuk Pemerataan Peningkatan kualitas Sumber Daya Manusia dengan pemenuhan dan peningkatan kualitas pendidikan dan kesehatan	-	-	450.000.000,00	SMPN 12 BENGKULU TENGAH

NO	KODE	URUSAN / BIDANG URUSAN / PROGRAM / OUTCOME / KEGIATAN / SUB KEGIATAN	INDIKATOR PROGRAM / KEGIATAN / SUB KEGIATAN	TARGET AKHIR PERIODE RENSTRA OPD	REALISASI CAPAIAN RENJA OPD TAHUN 2024	PRAKIRAAN CAPAIAN TARGET RENJA OPD TAHUN 2025	CAPAIAN KINERJA DAN KERANGKA PENDANAAN						KELOMPOK SASARAN	PRAKIRAAN MAJU RENCANA TAHUN 2027		PERANGKAT DAERAH PENANGGUNG JAWAB
							TARGET 2026	PAGU INDIKATIF (Rp)	LOKASI	SUMBER DANA	PRIORITAS			TARGET	PAGU INDIKATIF (Rp)	
											NASIONAL	DAERAH				
1	2	3	4	5	6	7	8	9	10	11	12	13	14	15	16	17
	1.01.02.2.02.0042	Pengelolaan Dana BOS Sekolah Menengah Pertama														
			Jumlah Sekolah Menengah pertama yang Mengelola Dana BOS				1 Satuan Pendidikan	1.000.000,00	Kab. Bengkulu Tengah, Semua Kecamatan, Semua Kel/Desa	DAK NON FISIK-DANA BOSP-BOS REGULER	-	2. Pengembangan Infrastruktur yang Tangguh dan Berkelanjutan serta Perluasan Konektivitas untuk Pemerataan Peningkatan kualitas Sumber Daya Manusia dengan pemenuhan dan peningkatan kualitas pendidikan dan kesehatan	-		450.000.000,00	SMPN 12 BENGKULU TENGAH
		SMPN 13 BENGKULU TENGAH						**1.000.000,00**							**450.000.000,00**	
	1	**URUSAN PEMERINTAHAN WAJIB YANG BERKAITAN DENGAN PELAYANAN DASAR**						**1.000.000,00**							**450.000.000,00**	
	1.01	**URUSAN PEMERINTAHAN BIDANG PENDIDIKAN**						**1.000.000,00**							**450.000.000,00**	
1.	**1.01.02**	**PROGRAM PENGELOLAAN PENDIDIKAN**						**1.000.000,00**						**-**	**450.000.000,00**	

NO	KODE	URUSAN / BIDANG URUSAN / PROGRAM / OUTCOME / KEGIATAN / SUB KEGIATAN	INDIKATOR PROGRAM / KEGIATAN / SUB KEGIATAN	TARGET AKHIR PERIODE RENSTRA OPD	REALISASI CAPAIAN RENJA OPD TAHUN 2024	PRAKIRAAN CAPAIAN TARGET RENJA OPD TAHUN 2025	CAPAIAN KINERJA DAN KERANGKA PENDANAAN						KELOMPOK SASARAN	PRAKIRAAN MAJU RENCANA TAHUN 2027		PERANGKAT DAERAH PENANGGUNG JAWAB
							TARGET 2026	PAGU INDIKATIF (Rp)	LOKASI	SUMBER DANA	PRIORITAS			TARGET	PAGU INDIKATIF (Rp)	
											NASIONAL	DAERAH				
1	2	3	4	5	6	7	8	9	10	11	12	13	14	15	16	17
	1.01.02.2.02	Pengelolaan Pendidikan Sekolah Menengah Pertama	-	-			-	1.000.000,00			-	2. Pengembangan Infrastruktur yang Tangguh dan Berkelanjutan serta Perluasan Konektivitas untuk Pemerataan Peningkatan kualitas Sumber Daya Manusia dengan pemenuhan dan peningkatan kualitas pendidikan dan kesehatan	-	-	450.000.000,00	SMPN 13 BENGKULU TENGAH
	1.01.02.2.02.0042	Pengelolaan Dana BOS Sekolah Menengah Pertama														
			Jumlah Sekolah Menengah pertama yang Mengelola Dana BOS				1 Satuan Pendidikan	1.000.000,00	Kab. Bengkulu Tengah, Semua Kecamatan, Semua Kel/Desa	DAK NON FISIK-DANA BOSP-BOS REGULER	-	2. Pengembangan Infrastruktur yang Tangguh dan Berkelanjutan serta Perluasan Konektivitas untuk Pemerataan Peningkatan kualitas Sumber Daya Manusia dengan pemenuhan dan peningkatan kualitas pendidikan dan kesehatan	-		450.000.000,00	SMPN 13 BENGKULU TENGAH
		SMPN 14 BENGKULU TENGAH						**1.000.000,00**							**500.000.000,00**	
	1	**URUSAN PEMERINTAHAN WAJIB YANG BERKAITAN DENGAN PELAYANAN DASAR**						**1.000.000,00**							**500.000.000,00**	
	1.01	**URUSAN PEMERINTAHAN BIDANG PENDIDIKAN**						**1.000.000,00**							**500.000.000,00**	

NO	KODE	URUSAN / BIDANG URUSAN / PROGRAM / OUTCOME / KEGIATAN / SUB KEGIATAN	INDIKATOR PROGRAM / KEGIATAN / SUB KEGIATAN	TARGET AKHIR PERIODE RENSTRA OPD	REALISASI CAPAIAN RENJA OPD TAHUN 2024	PRAKIRAAN CAPAIAN TARGET RENJA OPD TAHUN 2025	CAPAIAN KINERJA DAN KERANGKA PENDANAAN						KELOMPOK SASARAN	PRAKIRAAN MAJU RENCANA TAHUN 2027		PERANGKAT DAERAH PENANGGUNG JAWAB
							TARGET 2026	PAGU INDIKATIF (Rp)	LOKASI	SUMBER DANA	PRIORITAS			TARGET	PAGU INDIKATIF (Rp)	
											NASIONAL	DAERAH				
1	2	3	4	5	6	7	8	9	10	11	12	13	14	15	16	17
1.	**1.01.02**	**PROGRAM PENGELOLAAN PENDIDIKAN**						**1.000.000,00**						**-**	**500.000.000,00**	
	1.01.02.2.02	Pengelolaan Pendidikan Sekolah Menengah Pertama	-	-			-	1.000.000,00			-	2. Pengembangan Infrastruktur yang Tangguh dan Berkelanjutan serta Perluasan Konektivitas untuk Pemerataan Peningkatan kualitas Sumber Daya Manusia dengan pemenuhan dan peningkatan kualitas pendidikan dan kesehatan	-	-	500.000.000,00	SMPN 14 BENGKULU TENGAH
	1.01.02.2.02.0042	Pengelolaan Dana BOS Sekolah Menengah Pertama														
			Jumlah Sekolah Menengah pertama yang Mengelola Dana BOS				1 Satuan Pendidikan	1.000.000,00	Kab. Bengkulu Tengah, Semua Kecamatan, Semua Kel/Desa	DAK NON FISIK-DANA BOSP-BOS REGULER	-	2. Pengembangan Infrastruktur yang Tangguh dan Berkelanjutan serta Perluasan Konektivitas untuk Pemerataan Peningkatan kualitas Sumber Daya Manusia dengan pemenuhan dan peningkatan kualitas pendidikan dan kesehatan	-		500.000.000,00	SMPN 14 BENGKULU TENGAH
		SMPN 15 BENGKULU TENGAH						**1.000.000,00**							**450.000.000,00**	
	1	**URUSAN PEMERINTAHAN WAJIB YANG BERKAITAN DENGAN PELAYANAN DASAR**						**1.000.000,00**							**450.000.000,00**	

NO	KODE	URUSAN / BIDANG URUSAN / PROGRAM / OUTCOME / KEGIATAN / SUB KEGIATAN	INDIKATOR PROGRAM / KEGIATAN / SUB KEGIATAN	TARGET AKHIR PERIODE RENSTRA OPD	REALISASI CAPAIAN RENJA OPD TAHUN 2024	PRAKIRAAN CAPAIAN TARGET RENJA OPD TAHUN 2025	CAPAIAN KINERJA DAN KERANGKA PENDANAAN						KELOMPOK SASARAN	PRAKIRAAN MAJU RENCANA TAHUN 2027		PERANGKAT DAERAH PENANGGUNG JAWAB
							TARGET 2026	PAGU INDIKATIF (Rp)	LOKASI	SUMBER DANA	PRIORITAS			TARGET	PAGU INDIKATIF (Rp)	
											NASIONAL	DAERAH				
1	2	3	4	5	6	7	8	9	10	11	12	13	14	15	16	17
	1.01	**URUSAN PEMERINTAHAN BIDANG PENDIDIKAN**						**1.000.000,00**							**450.000.000,00**	
1.	**1.01.02**	**PROGRAM PENGELOLAAN PENDIDIKAN**						**1.000.000,00**						**-**	**450.000.000,00**	
	1.01.02.2.02	Pengelolaan Pendidikan Sekolah Menengah Pertama	-	-			-	1.000.000,00			-	2. Pengembangan Infrastruktur yang Tangguh dan Berkelanjutan serta Perluasan Konektivitas untuk Pemerataan Peningkatan kualitas Sumber Daya Manusia dengan pemenuhan dan peningkatan kualitas pendidikan dan kesehatan	-	-	450.000.000,00	SMPN 15 BENGKULU TENGAH
	1.01.02.2.02.0042	Pengelolaan Dana BOS Sekolah Menengah Pertama														
			Jumlah Sekolah Menengah pertama yang Mengelola Dana BOS				1 Satuan Pendidikan	1.000.000,00	Kab. Bengkulu Tengah, Semua Kecamatan, Semua Kel/Desa	DAK NON FISIK-DANA BOSP-BOS REGULER	-	2. Pengembangan Infrastruktur yang Tangguh dan Berkelanjutan serta Perluasan Konektivitas untuk Pemerataan Peningkatan kualitas Sumber Daya Manusia dengan pemenuhan dan peningkatan kualitas pendidikan dan kesehatan	-		450.000.000,00	SMPN 15 BENGKULU TENGAH
		SMPN 16 BENGKULU TENGAH						**1.000.000,00**							**300.000.000,00**	

NO	KODE	URUSAN / BIDANG URUSAN / PROGRAM / OUTCOME / KEGIATAN / SUB KEGIATAN	INDIKATOR PROGRAM / KEGIATAN / SUB KEGIATAN	TARGET AKHIR PERIODE RENSTRA OPD	REALISASI CAPAIAN RENJA OPD TAHUN 2024	PRAKIRAAN CAPAIAN TARGET RENJA OPD TAHUN 2025	CAPAIAN KINERJA DAN KERANGKA PENDANAAN						KELOMPOK SASARAN	PRAKIRAAN MAJU RENCANA TAHUN 2027		PERANGKAT DAERAH PENANGGUNG JAWAB
							TARGET 2026	PAGU INDIKATIF (Rp)	LOKASI	SUMBER DANA	PRIORITAS			TARGET	PAGU INDIKATIF (Rp)	
											NASIONAL	DAERAH				
1	2	3	4	5	6	7	8	9	10	11	12	13	14	15	16	17
	1	**URUSAN PEMERINTAHAN WAJIB YANG BERKAITAN DENGAN PELAYANAN DASAR**						**1.000.000,00**							**300.000.000,00**	
	1.01	**URUSAN PEMERINTAHAN BIDANG PENDIDIKAN**						**1.000.000,00**							**300.000.000,00**	
1.	**1.01.02**	**PROGRAM PENGELOLAAN PENDIDIKAN**						**1.000.000,00**						**-**	**300.000.000,00**	
	1.01.02.2.02	Pengelolaan Pendidikan Sekolah Menengah Pertama	-	-			-	1.000.000,00			-	2. Pengembangan Infrastruktur yang Tangguh dan Berkelanjutan serta Perluasan Konektivitas untuk Pemerataan Peningkatan kualitas Sumber Daya Manusia dengan pemenuhan dan peningkatan kualitas pendidikan dan kesehatan	-	-	300.000.000,00	SMPN 16 BENGKULU TENGAH
	1.01.02.2.02.0042	Pengelolaan Dana BOS Sekolah Menengah Pertama														
			Jumlah Sekolah Menengah pertama yang Mengelola Dana BOS				1 Satuan Pendidikan	1.000.000,00	Kab. Bengkulu Tengah, Semua Kecamatan, Semua Kel/Desa	DAK NON FISIK-DANA BOSP-BOS REGULER	-	2. Pengembangan Infrastruktur yang Tangguh dan Berkelanjutan serta Perluasan Konektivitas untuk Pemerataan Peningkatan kualitas Sumber Daya Manusia dengan pemenuhan dan peningkatan kualitas pendidikan dan kesehatan	-		300.000.000,00	SMPN 16 BENGKULU TENGAH

NO	KODE	URUSAN / BIDANG URUSAN / PROGRAM / OUTCOME / KEGIATAN / SUB KEGIATAN	INDIKATOR PROGRAM / KEGIATAN / SUB KEGIATAN	TARGET AKHIR PERIODE RENSTRA OPD	REALISASI CAPAIAN RENJA OPD TAHUN 2024	PRAKIRAAN CAPAIAN TARGET RENJA OPD TAHUN 2025	CAPAIAN KINERJA DAN KERANGKA PENDANAAN						KELOMPOK SASARAN	PRAKIRAAN MAJU RENCANA TAHUN 2027		PERANGKAT DAERAH PENANGGUNG JAWAB
							TARGET 2026	PAGU INDIKATIF (Rp)	LOKASI	SUMBER DANA	PRIORITAS			TARGET	PAGU INDIKATIF (Rp)	
											NASIONAL	DAERAH				
1	2	3	4	5	6	7	8	9	10	11	12	13	14	15	16	17
		SMPN 17 BENGKULU TENGAH						**1.000.000,00**							**450.000.000,00**	
	1	**URUSAN PEMERINTAHAN WAJIB YANG BERKAITAN DENGAN PELAYANAN DASAR**						**1.000.000,00**							**450.000.000,00**	
	1.01	**URUSAN PEMERINTAHAN BIDANG PENDIDIKAN**						**1.000.000,00**							**450.000.000,00**	
1.	**1.01.02**	**PROGRAM PENGELOLAAN PENDIDIKAN**						**1.000.000,00**						**-**	**450.000.000,00**	
	1.01.02.2.02	Pengelolaan Pendidikan Sekolah Menengah Pertama	-	-			-	1.000.000,00			-	2. Pengembangan Infrastruktur yang Tangguh dan Berkelanjutan serta Perluasan Konektivitas untuk Pemerataan Peningkatan kualitas Sumber Daya Manusia dengan pemenuhan dan peningkatan kualitas pendidikan dan kesehatan	-	-	450.000.000,00	SMPN 17 BENGKULU TENGAH
	1.01.02.2.02.0042	Pengelolaan Dana BOS Sekolah Menengah Pertama														

NO	KODE	URUSAN / BIDANG URUSAN / PROGRAM / OUTCOME / KEGIATAN / SUB KEGIATAN	INDIKATOR PROGRAM / KEGIATAN / SUB KEGIATAN	TARGET AKHIR PERIODE RENSTRA OPD	REALISASI CAPAIAN RENJA OPD TAHUN 2024	PRAKIRAAN CAPAIAN TARGET RENJA OPD TAHUN 2025	CAPAIAN KINERJA DAN KERANGKA PENDANAAN						KELOMPOK SASARAN	PRAKIRAAN MAJU RENCANA TAHUN 2027		PERANGKAT DAERAH PENANGGUNG JAWAB
							TARGET 2026	PAGU INDIKATIF (Rp)	LOKASI	SUMBER DANA	PRIORITAS			TARGET	PAGU INDIKATIF (Rp)	
											NASIONAL	DAERAH				
1	2	3	4	5	6	7	8	9	10	11	12	13	14	15	16	17
			Jumlah Sekolah Menengah pertama yang Mengelola Dana BOS				1 Satuan Pendidikan	1.000.000,00	Kab. Bengkulu Tengah, Semua Kecamatan, Semua Kel/Desa	DAK NON FISIK-BOS REGULER	-	2. Pengembangan Infrastruktur yang Tangguh dan Berkelanjutan serta Perluasan Konektivitas untuk Pemerataan Peningkatan kualitas Sumber Daya Manusia dengan pemenuhan dan peningkatan kualitas pendidikan dan kesehatan	-		450.000.000,00	SMPN 17 BENGKULU TENGAH
		SMPN 18 BENGKULU TENGAH						**1.000.000,00**							**350.000.000,00**	
	1	**URUSAN PEMERINTAHAN WAJIB YANG BERKAITAN DENGAN PELAYANAN DASAR**						**1.000.000,00**							**350.000.000,00**	
	1.01	**URUSAN PEMERINTAHAN BIDANG PENDIDIKAN**						**1.000.000,00**							**350.000.000,00**	
1.	**1.01.02**	**PROGRAM PENGELOLAAN PENDIDIKAN**						**1.000.000,00**						**-**	**350.000.000,00**	
	1.01.02.2.02	Pengelolaan Pendidikan Sekolah Menengah Pertama	-	-			-	1.000.000,00			-	2. Pengembangan Infrastruktur yang Tangguh dan Berkelanjutan serta Perluasan Konektivitas untuk Pemerataan Peningkatan kualitas Sumber Daya Manusia dengan pemenuhan dan peningkatan kualitas pendidikan dan kesehatan	-	-	350.000.000,00	SMPN 18 BENGKULU TENGAH

NO	KODE	URUSAN / BIDANG URUSAN / PROGRAM / OUTCOME / KEGIATAN / SUB KEGIATAN	INDIKATOR PROGRAM / KEGIATAN / SUB KEGIATAN	TARGET AKHIR PERIODE RENSTRA OPD	REALISASI CAPAIAN RENJA OPD TAHUN 2024	PRAKIRAAN CAPAIAN TARGET RENJA OPD TAHUN 2025	CAPAIAN KINERJA DAN KERANGKA PENDANAAN						KELOMPOK SASARAN	PRAKIRAAN MAJU RENCANA TAHUN 2027		PERANGKAT DAERAH PENANGGUNG JAWAB
							TARGET 2026	PAGU INDIKATIF (Rp)	LOKASI	SUMBER DANA	PRIORITAS			TARGET	PAGU INDIKATIF (Rp)	
											NASIONAL	DAERAH				
1	2	3	4	5	6	7	8	9	10	11	12	13	14	15	16	17
	1.01.02.2.02.0042	Pengelolaan Dana BOS Sekolah Menengah Pertama														
			Jumlah Sekolah Menengah pertama yang Mengelola Dana BOS				1 Satuan Pendidikan	1.000.000,00	Kab. Bengkulu Tengah, Semua Kecamatan, Semua Kel/Desa	DAK NON FISIK-DANA BOSP-BOS REGULER	-	2. Pengembangan Infrastruktur yang Tangguh dan Berkelanjutan serta Perluasan Konektivitas untuk Pemerataan Peningkatan kualitas Sumber Daya Manusia dengan pemenuhan dan peningkatan kualitas pendidikan dan kesehatan	-		350.000.000,00	SMPN 18 BENGKULU TENGAH
		SMPN 19 BENGKULU TENGAH						**1.000.000,00**							**275.000.000,00**	
	1	**URUSAN PEMERINTAHAN WAJIB YANG BERKAITAN DENGAN PELAYANAN DASAR**						**1.000.000,00**							**275.000.000,00**	
	1.01	**URUSAN PEMERINTAHAN BIDANG PENDIDIKAN**						**1.000.000,00**							**275.000.000,00**	
1.	**1.01.02**	**PROGRAM PENGELOLAAN PENDIDIKAN**						**1.000.000,00**						**-**	**275.000.000,00**	

NO	KODE	URUSAN / BIDANG URUSAN / PROGRAM / OUTCOME / KEGIATAN / SUB KEGIATAN	INDIKATOR PROGRAM / KEGIATAN / SUB KEGIATAN	TARGET AKHIR PERIODE RENSTRA OPD	REALISASI CAPAIAN RENJA OPD TAHUN 2024	PRAKIRAAN CAPAIAN TARGET RENJA OPD TAHUN 2025	CAPAIAN KINERJA DAN KERANGKA PENDANAAN						KELOMPOK SASARAN	PRAKIRAAN MAJU RENCANA TAHUN 2027		PERANGKAT DAERAH PENANGGUNG JAWAB
							TARGET 2026	PAGU INDIKATIF (Rp)	LOKASI	SUMBER DANA	PRIORITAS			TARGET	PAGU INDIKATIF (Rp)	
											NASIONAL	DAERAH				
1	2	3	4	5	6	7	8	9	10	11	12	13	14	15	16	17
	1.01.02.2.02	Pengelolaan Pendidikan Sekolah Menengah Pertama	-	-			-	1.000.000,00			-	2. Pengembangan Infrastruktur yang Tangguh dan Berkelanjutan serta Perluasan Konektivitas untuk Pemerataan Peningkatan kualitas Sumber Daya Manusia dengan pemenuhan dan peningkatan kualitas pendidikan dan kesehatan	-	-	275.000.000,00	SMPN 19 BENGKULU TENGAH
	1.01.02.2.02.0042	Pengelolaan Dana BOS Sekolah Menengah Pertama														
			Jumlah Sekolah Menengah pertama yang Mengelola Dana BOS				1 Satuan Pendidikan	1.000.000,00	Kab. Bengkulu Tengah, Semua Kecamatan, Semua Kel/Desa	DAK NON FISIK-DANA BOSP-BOS REGULER	-	2. Pengembangan Infrastruktur yang Tangguh dan Berkelanjutan serta Perluasan Konektivitas untuk Pemerataan Peningkatan kualitas Sumber Daya Manusia dengan pemenuhan dan peningkatan kualitas pendidikan dan kesehatan	-		275.000.000,00	SMPN 19 BENGKULU TENGAH
		SMPN 20 BENGKULU TENGAH						**1.000.000,00**							**275.000.000,00**	
	1	**URUSAN PEMERINTAHAN WAJIB YANG BERKAITAN DENGAN PELAYANAN DASAR**						**1.000.000,00**							**275.000.000,00**	
	1.01	**URUSAN PEMERINTAHAN BIDANG PENDIDIKAN**						**1.000.000,00**							**275.000.000,00**	

NO	KODE	URUSAN / BIDANG URUSAN / PROGRAM / OUTCOME / KEGIATAN / SUB KEGIATAN	INDIKATOR PROGRAM / KEGIATAN / SUB KEGIATAN	TARGET AKHIR PERIODE RENSTRA OPD	REALISASI CAPAIAN RENJA OPD TAHUN 2024	PRAKIRAAN CAPAIAN TARGET RENJA OPD TAHUN 2025	CAPAIAN KINERJA DAN KERANGKA PENDANAAN						KELOMPOK SASARAN	PRAKIRAAN MAJU RENCANA TAHUN 2027		PERANGKAT DAERAH PENANGGUNG JAWAB
							TARGET 2026	PAGU INDIKATIF (Rp)	LOKASI	SUMBER DANA	PRIORITAS			TARGET	PAGU INDIKATIF (Rp)	
											NASIONAL	DAERAH				
1	2	3	4	5	6	7	8	9	10	11	12	13	14	15	16	17
1.	**1.01.02**	**PROGRAM PENGELOLAAN PENDIDIKAN**						**1.000.000,00**						**-**	**275.000.000,00**	
	1.01.02.2.02	Pengelolaan Pendidikan Sekolah Menengah Pertama	-	-			-	1.000.000,00			-	2. Pengembangan Infrastruktur yang Tangguh dan Berkelanjutan serta Perluasan Konektivitas untuk Pemerataan Peningkatan kualitas Sumber Daya Manusia dengan pemenuhan dan peningkatan kualitas pendidikan dan kesehatan	-	-	275.000.000,00	SMPN 20 BENGKULU TENGAH
	1.01.02.2.02.0042	Pengelolaan Dana BOS Sekolah Menengah Pertama														
			Jumlah Sekolah Menengah pertama yang Mengelola Dana BOS				1 Satuan Pendidikan	1.000.000,00	Kab. Bengkulu Tengah, Semua Kecamatan, Semua Kel/Desa	DAK NON FISIK-DANA BOSP-BOS REGULER	-	2. Pengembangan Infrastruktur yang Tangguh dan Berkelanjutan serta Perluasan Konektivitas untuk Pemerataan Peningkatan kualitas Sumber Daya Manusia dengan pemenuhan dan peningkatan kualitas pendidikan dan kesehatan	-		275.000.000,00	SMPN 20 BENGKULU TENGAH
		SMPN 21 BENGKULU TENGAH						**1.000.000,00**							**175.000.000,00**	
	1	**URUSAN PEMERINTAHAN WAJIB YANG BERKAITAN DENGAN PELAYANAN DASAR**						**1.000.000,00**							**175.000.000,00**	

NO	KODE	URUSAN / BIDANG URUSAN / PROGRAM / OUTCOME / KEGIATAN / SUB KEGIATAN	INDIKATOR PROGRAM / KEGIATAN / SUB KEGIATAN	TARGET AKHIR PERIODE RENSTRA OPD	REALISASI CAPAIAN RENJA OPD TAHUN 2024	PRAKIRAAN CAPAIAN TARGET RENJA OPD TAHUN 2025	CAPAIAN KINERJA DAN KERANGKA PENDANAAN						KELOMPOK SASARAN	PRAKIRAAN MAJU RENCANA TAHUN 2027		PERANGKAT DAERAH PENANGGUNG JAWAB
							TARGET 2026	PAGU INDIKATIF (Rp)	LOKASI	SUMBER DANA	PRIORITAS			TARGET	PAGU INDIKATIF (Rp)	
											NASIONAL	DAERAH				
1	2	3	4	5	6	7	8	9	10	11	12	13	14	15	16	17
	1.01	**URUSAN PEMERINTAHAN BIDANG PENDIDIKAN**						**1.000.000,00**							**175.000.000,00**	
1.	**1.01.02**	**PROGRAM PENGELOLAAN PENDIDIKAN**						**1.000.000,00**						**-**	**175.000.000,00**	
	1.01.02.2.02	Pengelolaan Pendidikan Sekolah Menengah Pertama	-	-			-	1.000.000,00			-	2. Pengembangan Infrastruktur yang Tangguh dan Berkelanjutan serta Perluasan Konektivitas untuk Pemerataan Peningkatan kualitas Sumber Daya Manusia dengan pemenuhan dan peningkatan kualitas pendidikan dan kesehatan	-	-	175.000.000,00	SMPN 21 BENGKULU TENGAH
	1.01.02.2.02.0042	Pengelolaan Dana BOS Sekolah Menengah Pertama														
			Jumlah Sekolah Menengah pertama yang Mengelola Dana BOS				1 Satuan Pendidikan	1.000.000,00	Kab. Bengkulu Tengah, Semua Kecamatan, Semua Kel/Desa	DAK NON FISIK-DANA BOSP-BOS REGULER	-	2. Pengembangan Infrastruktur yang Tangguh dan Berkelanjutan serta Perluasan Konektivitas untuk Pemerataan Peningkatan kualitas Sumber Daya Manusia dengan pemenuhan dan peningkatan kualitas pendidikan dan kesehatan	-		175.000.000,00	SMPN 21 BENGKULU TENGAH
		SMPN 22 BENGKULU TENGAH						**1.000.000,00**							**200.000.000,00**	

NO	KODE	URUSAN / BIDANG URUSAN / PROGRAM / OUTCOME / KEGIATAN / SUB KEGIATAN	INDIKATOR PROGRAM / KEGIATAN / SUB KEGIATAN	TARGET AKHIR PERIODE RENSTRA OPD	REALISASI CAPAIAN RENJA OPD TAHUN 2024	PRAKIRAAN CAPAIAN TARGET RENJA OPD TAHUN 2025	CAPAIAN KINERJA DAN KERANGKA PENDANAAN						KELOMPOK SASARAN	PRAKIRAAN MAJU RENCANA TAHUN 2027		PERANGKAT DAERAH PENANGGUNG JAWAB
							TARGET 2026	PAGU INDIKATIF (Rp)	LOKASI	SUMBER DANA	PRIORITAS			TARGET	PAGU INDIKATIF (Rp)	
											NASIONAL	DAERAH				
1	2	3	4	5	6	7	8	9	10	11	12	13	14	15	16	17
	1	**URUSAN PEMERINTAHAN WAJIB YANG BERKAITAN DENGAN PELAYANAN DASAR**						**1.000.000,00**							**200.000.000,00**	
	1.01	**URUSAN PEMERINTAHAN BIDANG PENDIDIKAN**						**1.000.000,00**							**200.000.000,00**	
1.	**1.01.02**	**PROGRAM PENGELOLAAN PENDIDIKAN**						**1.000.000,00**						**-**	**200.000.000,00**	
	1.01.02.2.02	Pengelolaan Pendidikan Sekolah Menengah Pertama	-	-			-	1.000.000,00			-	2. Pengembangan Infrastruktur yang Tangguh dan Berkelanjutan serta Perluasan Konektivitas untuk Pemerataan Peningkatan kualitas Sumber Daya Manusia dengan pemenuhan dan peningkatan kualitas pendidikan dan kesehatan	-	-	200.000.000,00	SMPN 22 BENGKULU TENGAH
	1.01.02.2.02.0042	Pengelolaan Dana BOS Sekolah Menengah Pertama														
			Jumlah Sekolah Menengah pertama yang Mengelola Dana BOS				1 Satuan Pendidikan	1.000.000,00	Kab. Bengkulu Tengah, Semua Kecamatan, Semua Kel/Desa	DAK NON FISIK-DANA BOSP-BOS REGULER	-	2. Pengembangan Infrastruktur yang Tangguh dan Berkelanjutan serta Perluasan Konektivitas untuk Pemerataan Peningkatan kualitas Sumber Daya Manusia dengan pemenuhan dan peningkatan kualitas pendidikan dan kesehatan	-		200.000.000,00	SMPN 22 BENGKULU TENGAH

NO	KODE	URUSAN / BIDANG URUSAN / PROGRAM / OUTCOME / KEGIATAN / SUB KEGIATAN	INDIKATOR PROGRAM / KEGIATAN / SUB KEGIATAN	TARGET AKHIR PERIODE RENSTRA OPD	REALISASI CAPAIAN RENJA OPD TAHUN 2024	PRAKIRAAN CAPAIAN TARGET RENJA OPD TAHUN 2025	CAPAIAN KINERJA DAN KERANGKA PENDANAAN						KELOMPOK SASARAN	PRAKIRAAN MAJU RENCANA TAHUN 2027		PERANGKAT DAERAH PENANGGUNG JAWAB
							TARGET 2026	PAGU INDIKATIF (Rp)	LOKASI	SUMBER DANA	PRIORITAS			TARGET	PAGU INDIKATIF (Rp)	
											NASIONAL	DAERAH				
1	2	3	4	5	6	7	8	9	10	11	12	13	14	15	16	17
		SMPN 23 BENGKULU TENGAH						**1.000.000,00**							**200.000.000,00**	
	1	**URUSAN PEMERINTAHAN WAJIB YANG BERKAITAN DENGAN PELAYANAN DASAR**						**1.000.000,00**							**200.000.000,00**	
	1.01	**URUSAN PEMERINTAHAN BIDANG PENDIDIKAN**						**1.000.000,00**							**200.000.000,00**	
1.	**1.01.02**	**PROGRAM PENGELOLAAN PENDIDIKAN**						**1.000.000,00**						**-**	**200.000.000,00**	
	1.01.02.2.02	Pengelolaan Pendidikan Sekolah Menengah Pertama	-	-			-	1.000.000,00			-	2. Pengembangan Infrastruktur yang Tangguh dan Berkelanjutan serta Perluasan Konektivitas untuk Pemerataan Pengembangan ekonomi produktif dan berdaya saing serta mendorong berkembangnya investasi dan pariwisata daerah	-	-	200.000.000,00	SMPN 23 BENGKULU TENGAH
	1.01.02.2.02.0042	Pengelolaan Dana BOS Sekolah Menengah Pertama														

NO	KODE	URUSAN / BIDANG URUSAN / PROGRAM / OUTCOME / KEGIATAN / SUB KEGIATAN	INDIKATOR PROGRAM / KEGIATAN / SUB KEGIATAN	TARGET AKHIR PERIODE RENSTRA OPD	REALISASI CAPAIAN RENJA OPD TAHUN 2024	PRAKIRAAN CAPAIAN TARGET RENJA OPD TAHUN 2025	CAPAIAN KINERJA DAN KERANGKA PENDANAAN						KELOMPOK SASARAN	PRAKIRAAN MAJU RENCANA TAHUN 2027		PERANGKAT DAERAH PENANGGUNG JAWAB
							TARGET 2026	PAGU INDIKATIF (Rp)	LOKASI	SUMBER DANA	PRIORITAS			TARGET	PAGU INDIKATIF (Rp)	
											NASIONAL	DAERAH				
1	2	3	4	5	6	7	8	9	10	11	12	13	14	15	16	17
			Jumlah Sekolah Menengah pertama yang Mengelola Dana BOS				1 Satuan Pendidikan	1.000.000,00	Kab. Bengkulu Tengah, Semua Kecamatan, Semua Kel/Desa	DAK NON FISIK-DANA BOSP-BOS REGULER	-	2. Pengembangan Infrastruktur yang Tangguh dan Berkelanjutan serta Perluasan Konektivitas untuk Pemerataan Pengembangan ekonomi produktif dan berdaya saing serta mendorong berkembangnya investasi dan pariwisata daerah	-		200.000.000,00	SMPN 23 BENGKULU TENGAH
		SMPN 24 BENGKULU TENGAH						**1.000.000,00**							**175.000.000,00**	
	1	**URUSAN PEMERINTAHAN WAJIB YANG BERKAITAN DENGAN PELAYANAN DASAR**						**1.000.000,00**							**175.000.000,00**	
	1.01	**URUSAN PEMERINTAHAN BIDANG PENDIDIKAN**						**1.000.000,00**							**175.000.000,00**	
1.	**1.01.02**	**PROGRAM PENGELOLAAN PENDIDIKAN**						**1.000.000,00**						**-**	**175.000.000,00**	
	1.01.02.2.02	Pengelolaan Pendidikan Sekolah Menengah Pertama	-	-			-	1.000.000,00			-	2. Pengembangan Infrastruktur yang Tangguh dan Berkelanjutan serta Perluasan Konektivitas untuk Pemerataan Peningkatan kualitas Sumber Daya Manusia dengan pemenuhan dan peningkatan kualitas pendidikan dan kesehatan	-	-	175.000.000,00	SMPN 24 BENGKULU TENGAH

NO	KODE	URUSAN / BIDANG URUSAN / PROGRAM / OUTCOME / KEGIATAN / SUB KEGIATAN	INDIKATOR PROGRAM / KEGIATAN / SUB KEGIATAN	TARGET AKHIR PERIODE RENSTRA OPD	REALISASI CAPAIAN RENJA OPD TAHUN 2024	PRAKIRAAN CAPAIAN TARGET RENJA OPD TAHUN 2025	CAPAIAN KINERJA DAN KERANGKA PENDANAAN						KELOMPOK SASARAN	PRAKIRAAN MAJU RENCANA TAHUN 2027		PERANGKAT DAERAH PENANGGUNG JAWAB
							TARGET 2026	PAGU INDIKATIF (Rp)	LOKASI	SUMBER DANA	PRIORITAS			TARGET	PAGU INDIKATIF (Rp)	
											NASIONAL	DAERAH				
1	2	3	4	5	6	7	8	9	10	11	12	13	14	15	16	17
	1.01.02.2.02.0042	Pengelolaan Dana BOS Sekolah Menengah Pertama														
			Jumlah Sekolah Menengah pertama yang Mengelola Dana BOS				1 Satuan Pendidikan	1.000.000,00	Kab. Bengkulu Tengah, Semua Kecamatan, Semua Kel/Desa	DAK NON FISIK-DANA BOSP-BOS REGULER	-	2. Pengembangan Infrastruktur yang Tangguh dan Berkelanjutan serta Perluasan Konektivitas untuk Pemerataan Peningkatan kualitas Sumber Daya Manusia dengan pemenuhan dan peningkatan kualitas pendidikan dan kesehatan	-		175.000.000,00	SMPN 24 BENGKULU TENGAH
		SMPN 25 BENGKULU TENGAH						**1.000.000,00**							**200.000.000,00**	
	1	**URUSAN PEMERINTAHAN WAJIB YANG BERKAITAN DENGAN PELAYANAN DASAR**						**1.000.000,00**							**200.000.000,00**	
	1.01	**URUSAN PEMERINTAHAN BIDANG PENDIDIKAN**						**1.000.000,00**							**200.000.000,00**	
1.	**1.01.02**	**PROGRAM PENGELOLAAN PENDIDIKAN**						**1.000.000,00**						**-**	**200.000.000,00**	

NO	KODE	URUSAN / BIDANG URUSAN / PROGRAM / OUTCOME / KEGIATAN / SUB KEGIATAN	INDIKATOR PROGRAM / KEGIATAN / SUB KEGIATAN	TARGET AKHIR PERIODE RENSTRA OPD	REALISASI CAPAIAN RENJA OPD TAHUN 2024	PRAKIRAAN CAPAIAN TARGET RENJA OPD TAHUN 2025	CAPAIAN KINERJA DAN KERANGKA PENDANAAN						KELOMPOK SASARAN	PRAKIRAAN MAJU RENCANA TAHUN 2027		PERANGKAT DAERAH PENANGGUNG JAWAB
							TARGET 2026	PAGU INDIKATIF (Rp)	LOKASI	SUMBER DANA	PRIORITAS			TARGET	PAGU INDIKATIF (Rp)	
											NASIONAL	DAERAH				
1	2	3	4	5	6	7	8	9	10	11	12	13	14	15	16	17
	1.01.02.2.02	Pengelolaan Pendidikan Sekolah Menengah Pertama	-	-			-	1.000.000,00			-	2. Pengembangan Infrastruktur yang Tangguh dan Berkelanjutan serta Perluasan Konektivitas untuk Pemerataan Peningkatan kualitas Sumber Daya Manusia dengan pemenuhan dan peningkatan kualitas pendidikan dan kesehatan	-	-	200.000.000,00	SMPN 25 BENGKULU TENGAH
	1.01.02.2.02.0042	Pengelolaan Dana BOS Sekolah Menengah Pertama														
			Jumlah Sekolah Menengah pertama yang Mengelola Dana BOS				1 Satuan Pendidikan	1.000.000,00	Kab. Bengkulu Tengah, Semua Kecamatan, Semua Kel/Desa	DAK NON FISIK-DANA BOSP-BOS REGULER	-	2. Pengembangan Infrastruktur yang Tangguh dan Berkelanjutan serta Perluasan Konektivitas untuk Pemerataan Peningkatan kualitas Sumber Daya Manusia dengan pemenuhan dan peningkatan kualitas pendidikan dan kesehatan	-		200.000.000,00	SMPN 25 BENGKULU TENGAH
		SMPN 26 BENGKULU TENGAH						**1.000.000,00**							**175.000.000,00**	
	1	**URUSAN PEMERINTAHAN WAJIB YANG BERKAITAN DENGAN PELAYANAN DASAR**						**1.000.000,00**							**175.000.000,00**	
	1.01	**URUSAN PEMERINTAHAN BIDANG PENDIDIKAN**						**1.000.000,00**							**175.000.000,00**	

NO	KODE	URUSAN / BIDANG URUSAN / PROGRAM / OUTCOME / KEGIATAN / SUB KEGIATAN	INDIKATOR PROGRAM / KEGIATAN / SUB KEGIATAN	TARGET AKHIR PERIODE RENSTRA OPD	REALISASI CAPAIAN RENJA OPD TAHUN 2024	PRAKIRAAN CAPAIAN TARGET RENJA OPD TAHUN 2025	CAPAIAN KINERJA DAN KERANGKA PENDANAAN						KELOMPOK SASARAN	PRAKIRAAN MAJU RENCANA TAHUN 2027		PERANGKAT DAERAH PENANGGUNG JAWAB
							TARGET 2026	PAGU INDIKATIF (Rp)	LOKASI	SUMBER DANA	PRIORITAS			TARGET	PAGU INDIKATIF (Rp)	
											NASIONAL	DAERAH				
1	2	3	4	5	6	7	8	9	10	11	12	13	14	15	16	17
1.	**1.01.02**	**PROGRAM PENGELOLAAN PENDIDIKAN**						**1.000.000,00**						**-**	**175.000.000,00**	
	1.01.02.2.02	Pengelolaan Pendidikan Sekolah Menengah Pertama	-	-			-	1.000.000,00			-	2. Pengembangan Infrastruktur yang Tangguh dan Berkelanjutan serta Perluasan Konektivitas untuk Pemerataan Peningkatan kualitas Sumber Daya Manusia dengan pemenuhan dan peningkatan kualitas pendidikan dan kesehatan	-	-	175.000.000,00	SMPN 26 BENGKULU TENGAH
	1.01.02.2.02.0042	Pengelolaan Dana BOS Sekolah Menengah Pertama														
			Jumlah Sekolah Menengah pertama yang Mengelola Dana BOS				1 Satuan Pendidikan	1.000.000,00	Kab. Bengkulu Tengah, Talang Empat, Pulau Panggung	DAK NON FISIK-DANA BOSP-BOS REGULER	-	2. Pengembangan Infrastruktur yang Tangguh dan Berkelanjutan serta Perluasan Konektivitas untuk Pemerataan Peningkatan kualitas Sumber Daya Manusia dengan pemenuhan dan peningkatan kualitas pendidikan dan kesehatan	-		175.000.000,00	SMPN 26 BENGKULU TENGAH
		SMPN 27 BENGKULU TENGAH						**1.000.000,00**							**200.000.000,00**	
	1	**URUSAN PEMERINTAHAN WAJIB YANG BERKAITAN DENGAN PELAYANAN DASAR**						**1.000.000,00**							**200.000.000,00**	

NO	KODE	URUSAN / BIDANG URUSAN / PROGRAM / OUTCOME / KEGIATAN / SUB KEGIATAN	INDIKATOR PROGRAM / KEGIATAN / SUB KEGIATAN	TARGET AKHIR PERIODE RENSTRA OPD	REALISASI CAPAIAN RENJA OPD TAHUN 2024	PRAKIRAAN CAPAIAN TARGET RENJA OPD TAHUN 2025	CAPAIAN KINERJA DAN KERANGKA PENDANAAN						KELOMPOK SASARAN	PRAKIRAAN MAJU RENCANA TAHUN 2027		PERANGKAT DAERAH PENANGGUNG JAWAB
							TARGET 2026	PAGU INDIKATIF (Rp)	LOKASI	SUMBER DANA	PRIORITAS			TARGET	PAGU INDIKATIF (Rp)	
											NASIONAL	DAERAH				
1	2	3	4	5	6	7	8	9	10	11	12	13	14	15	16	17
	1.01	**URUSAN PEMERINTAHAN BIDANG PENDIDIKAN**						**1.000.000,00**							**200.000.000,00**	
1.	**1.01.02**	**PROGRAM PENGELOLAAN PENDIDIKAN**						**1.000.000,00**						**-**	**200.000.000,00**	
	1.01.02.2.02	Pengelolaan Pendidikan Sekolah Menengah Pertama	-	-			-	1.000.000,00			-	2. Pengembangan Infrastruktur yang Tangguh dan Berkelanjutan serta Perluasan Konektivitas untuk Pemerataan Peningkatan kualitas Sumber Daya Manusia dengan pemenuhan dan peningkatan kualitas pendidikan dan kesehatan	-	-	200.000.000,00	SMPN 27 BENGKULU TENGAH
	1.01.02.2.02.0042	Pengelolaan Dana BOS Sekolah Menengah Pertama														
			Jumlah Sekolah Menengah pertama yang Mengelola Dana BOS				1 Satuan Pendidikan	1.000.000,00	Kab. Bengkulu Tengah, Semua Kecamatan, Semua Kel/Desa	DAK NON FISIK-DANA BOSP-BOS REGULER	-	2. Pengembangan Infrastruktur yang Tangguh dan Berkelanjutan serta Perluasan Konektivitas untuk Pemerataan Peningkatan kualitas Sumber Daya Manusia dengan pemenuhan dan peningkatan kualitas pendidikan dan kesehatan	-		200.000.000,00	SMPN 27 BENGKULU TENGAH
		SMPN 28 BENGKULU TENGAH						**175.000.000,00**							**175.000.000,00**	

NO	KODE	URUSAN / BIDANG URUSAN / PROGRAM / OUTCOME / KEGIATAN / SUB KEGIATAN	INDIKATOR PROGRAM / KEGIATAN / SUB KEGIATAN	TARGET AKHIR PERIODE RENSTRA OPD	REALISASI CAPAIAN RENJA OPD TAHUN 2024	PRAKIRAAN CAPAIAN TARGET RENJA OPD TAHUN 2025	CAPAIAN KINERJA DAN KERANGKA PENDANAAN						KELOMPOK SASARAN	PRAKIRAAN MAJU RENCANA TAHUN 2027		PERANGKAT DAERAH PENANGGUNG JAWAB
							TARGET 2026	PAGU INDIKATIF (Rp)	LOKASI	SUMBER DANA	PRIORITAS			TARGET	PAGU INDIKATIF (Rp)	
											NASIONAL	DAERAH				
1	2	3	4	5	6	7	8	9	10	11	12	13	14	15	16	17
	1	**URUSAN PEMERINTAHAN WAJIB YANG BERKAITAN DENGAN PELAYANAN DASAR**						**175.000.000,00**							**175.000.000,00**	
	1.01	**URUSAN PEMERINTAHAN BIDANG PENDIDIKAN**						**175.000.000,00**							**175.000.000,00**	
1.	**1.01.02**	**PROGRAM PENGELOLAAN PENDIDIKAN**						**175.000.000,00**						**-**	**175.000.000,00**	
	1.01.02.2.02	Pengelolaan Pendidikan Sekolah Menengah Pertama	-	-			-	175.000.000,00			-	2. Pengembangan Infrastruktur yang Tangguh dan Berkelanjutan serta Perluasan Konektivitas untuk Pemerataan Peningkatan kualitas Sumber Daya Manusia dengan pemenuhan dan peningkatan kualitas pendidikan dan kesehatan	-	-	175.000.000,00	SMPN 28 BENGKULU TENGAH
	1.01.02.2.02.0042	Pengelolaan Dana BOS Sekolah Menengah Pertama														
			Jumlah Sekolah Menengah pertama yang Mengelola Dana BOS				1 Satuan Pendidikan	175.000.000,00	Kab. Bengkulu Tengah, Semua Kecamatan, Semua Kel/Desa	DAK NON FISIK-DANA BOSP-BOS REGULER	-	2. Pengembangan Infrastruktur yang Tangguh dan Berkelanjutan serta Perluasan Konektivitas untuk Pemerataan Peningkatan kualitas Sumber Daya Manusia dengan pemenuhan dan peningkatan kualitas pendidikan dan kesehatan	-		175.000.000,00	SMPN 28 BENGKULU TENGAH

NO	KODE	URUSAN / BIDANG URUSAN / PROGRAM / OUTCOME / KEGIATAN / SUB KEGIATAN	INDIKATOR PROGRAM / KEGIATAN / SUB KEGIATAN	TARGET AKHIR PERIODE RENSTRA OPD	REALISASI CAPAIAN RENJA OPD TAHUN 2024	PRAKIRAAN CAPAIAN TARGET RENJA OPD TAHUN 2025	CAPAIAN KINERJA DAN KERANGKA PENDANAAN						KELOMPOK SASARAN	PRAKIRAAN MAJU RENCANA TAHUN 2027		PERANGKAT DAERAH PENANGGUNG JAWAB
							TARGET 2026	PAGU INDIKATIF (Rp)	LOKASI	SUMBER DANA	PRIORITAS			TARGET	PAGU INDIKATIF (Rp)	
											NASIONAL	DAERAH				
1	2	3	4	5	6	7	8	9	10	11	12	13	14	15	16	17
		SMPN 29 BENGKULU TENGAH						**175.000.000,00**							**175.000.000,00**	
	1	**URUSAN PEMERINTAHAN WAJIB YANG BERKAITAN DENGAN PELAYANAN DASAR**						**175.000.000,00**							**175.000.000,00**	
	1.01	**URUSAN PEMERINTAHAN BIDANG PENDIDIKAN**						**175.000.000,00**							**175.000.000,00**	
1.	**1.01.02**	**PROGRAM PENGELOLAAN PENDIDIKAN**						**175.000.000,00**						**-**	**175.000.000,00**	
	1.01.02.2.02	Pengelolaan Pendidikan Sekolah Menengah Pertama	-	-			-	175.000.000,00			-	2. Pengembangan Infrastruktur yang Tangguh dan Berkelanjutan serta Perluasan Konektivitas untuk Pemerataan Peningkatan kualitas Sumber Daya Manusia dengan pemenuhan dan peningkatan kualitas pendidikan dan kesehatan	-	-	175.000.000,00	SMPN 29 BENGKULU TENGAH
	1.01.02.2.02.0042	Pengelolaan Dana BOS Sekolah Menengah Pertama														

NO	KODE	URUSAN / BIDANG URUSAN / PROGRAM / OUTCOME / KEGIATAN / SUB KEGIATAN	INDIKATOR PROGRAM / KEGIATAN / SUB KEGIATAN	TARGET AKHIR PERIODE RENSTRA OPD	REALISASI CAPAIAN RENJA OPD TAHUN 2024	PRAKIRAAN CAPAIAN TARGET RENJA OPD TAHUN 2025	CAPAIAN KINERJA DAN KERANGKA PENDANAAN						KELOMPOK SASARAN	PRAKIRAAN MAJU RENCANA TAHUN 2027		PERANGKAT DAERAH PENANGGUNG JAWAB
							TARGET 2026	PAGU INDIKATIF (Rp)	LOKASI	SUMBER DANA	PRIORITAS			TARGET	PAGU INDIKATIF (Rp)	
											NASIONAL	DAERAH				
1	2	3	4	5	6	7	8	9	10	11	12	13	14	15	16	17
			Jumlah Sekolah Menengah pertama yang Mengelola Dana BOS				1 Satuan Pendidikan	175.000.000,00	Kab. Bengkulu Tengah, Semua Kecamatan, Semua Kel/Desa	DAK NON FISIK-DANA BOSP-BOS REGULER	-	2. Pengembangan Infrastruktur yang Tangguh dan Berkelanjutan serta Perluasan Konektivitas untuk Pemerataan Peningkatan kualitas Sumber Daya Manusia dengan pemenuhan dan peningkatan kualitas pendidikan dan kesehatan	-		175.000.000,00	SMPN 29 BENGKULU TENGAH
		SMPN 30 BENGKULU TENGAH						**200.000.000,00**							**200.000.000,00**	
	1	**URUSAN PEMERINTAHAN WAJIB YANG BERKAITAN DENGAN PELAYANAN DASAR**						**200.000.000,00**							**200.000.000,00**	
	1.01	**URUSAN PEMERINTAHAN BIDANG PENDIDIKAN**						**200.000.000,00**							**200.000.000,00**	
1.	**1.01.02**	**PROGRAM PENGELOLAAN PENDIDIKAN**						**200.000.000,00**						**-**	**200.000.000,00**	
	1.01.02.2.02	Pengelolaan Pendidikan Sekolah Menengah Pertama	-	-			-	200.000.000,00			-	2. Pengembangan Infrastruktur yang Tangguh dan Berkelanjutan serta Perluasan Konektivitas untuk Pemerataan Peningkatan kualitas Sumber Daya Manusia dengan pemenuhan dan peningkatan kualitas pendidikan dan kesehatan	-	-	200.000.000,00	SMPN 30 BENGKULU TENGAH

NO	KODE	URUSAN / BIDANG URUSAN / PROGRAM / OUTCOME / KEGIATAN / SUB KEGIATAN	INDIKATOR PROGRAM / KEGIATAN / SUB KEGIATAN	TARGET AKHIR PERIODE RENSTRA OPD	REALISASI CAPAIAN RENJA OPD TAHUN 2024	PRAKIRAAN CAPAIAN TARGET RENJA OPD TAHUN 2025	CAPAIAN KINERJA DAN KERANGKA PENDANAAN						KELOMPOK SASARAN	PRAKIRAAN MAJU RENCANA TAHUN 2027		PERANGKAT DAERAH PENANGGUNG JAWAB
							TARGET 2026	PAGU INDIKATIF (Rp)	LOKASI	SUMBER DANA	PRIORITAS			TARGET	PAGU INDIKATIF (Rp)	
											NASIONAL	DAERAH				
1	2	3	4	5	6	7	8	9	10	11	12	13	14	15	16	17
	1.01.02.2.02.0042	Pengelolaan Dana BOS Sekolah Menengah Pertama														
			Jumlah Sekolah Menengah pertama yang Mengelola Dana BOS				0 Satuan Pendidikan	200.000.000,00	Kab. Bengkulu Tengah, Semua Kecamatan, Semua Kel/Desa	DAK NON FISIK-DANA BOSP-BOS REGULER	-	2. Pengembangan Infrastruktur yang Tangguh dan Berkelanjutan serta Perluasan Konektivitas untuk Pemerataan Peningkatan kualitas Sumber Daya Manusia dengan pemenuhan dan peningkatan kualitas pendidikan dan kesehatan	-		200.000.000,00	SMPN 30 BENGKULU TENGAH
		SMPN 31 BENGKULU TENGAH						**175.000.000,00**							**175.000.000,00**	
	1	**URUSAN PEMERINTAHAN WAJIB YANG BERKAITAN DENGAN PELAYANAN DASAR**						**175.000.000,00**							**175.000.000,00**	
	1.01	**URUSAN PEMERINTAHAN BIDANG PENDIDIKAN**						**175.000.000,00**							**175.000.000,00**	
1.	**1.01.02**	**PROGRAM PENGELOLAAN PENDIDIKAN**						**175.000.000,00**						**-**	**175.000.000,00**	

NO	KODE	URUSAN / BIDANG URUSAN / PROGRAM / OUTCOME / KEGIATAN / SUB KEGIATAN	INDIKATOR PROGRAM / KEGIATAN / SUB KEGIATAN	TARGET AKHIR PERIODE RENSTRA OPD	REALISASI CAPAIAN RENJA OPD TAHUN 2024	PRAKIRAAN CAPAIAN TARGET RENJA OPD TAHUN 2025	CAPAIAN KINERJA DAN KERANGKA PENDANAAN						KELOMPOK SASARAN	PRAKIRAAN MAJU RENCANA TAHUN 2027		PERANGKAT DAERAH PENANGGUNG JAWAB
							TARGET 2026	PAGU INDIKATIF (Rp)	LOKASI	SUMBER DANA	PRIORITAS			TARGET	PAGU INDIKATIF (Rp)	
											NASIONAL	DAERAH				
1	2	3	4	5	6	7	8	9	10	11	12	13	14	15	16	17
	1.01.02.2.02	Pengelolaan Pendidikan Sekolah Menengah Pertama	-	-			-	175.000.000,00			-	2. Pengembangan Infrastruktur yang Tangguh dan Berkelanjutan serta Perluasan Konektivitas untuk Pemerataan Peningkatan kualitas Sumber Daya Manusia dengan pemenuhan dan peningkatan kualitas pendidikan dan kesehatan	-	-	175.000.000,00	SMPN 31 BENGKULU TENGAH
	1.01.02.2.02.0042	Pengelolaan Dana BOS Sekolah Menengah Pertama														
			Jumlah Sekolah Menengah pertama yang Mengelola Dana BOS				1 Satuan Pendidikan	175.000.000,00	Kab. Bengkulu Tengah, Semua Kecamatan, Semua Kel/Desa	DAK NON FISIK-DANA BOSP-BOS REGULER	-	2. Pengembangan Infrastruktur yang Tangguh dan Berkelanjutan serta Perluasan Konektivitas untuk Pemerataan Peningkatan kualitas Sumber Daya Manusia dengan pemenuhan dan peningkatan kualitas pendidikan dan kesehatan	-		175.000.000,00	SMPN 31 BENGKULU TENGAH
		SMPN 32 BENGKULU TENGAH						**175.000.000,00**							**175.000.000,00**	
	1	**URUSAN PEMERINTAHAN WAJIB YANG BERKAITAN DENGAN PELAYANAN DASAR**						**175.000.000,00**							**175.000.000,00**	
	1.01	**URUSAN PEMERINTAHAN BIDANG PENDIDIKAN**						**175.000.000,00**							**175.000.000,00**	

NO	KODE	URUSAN / BIDANG URUSAN / PROGRAM / OUTCOME / KEGIATAN / SUB KEGIATAN	INDIKATOR PROGRAM / KEGIATAN / SUB KEGIATAN	TARGET AKHIR PERIODE RENSTRA OPD	REALISASI CAPAIAN RENJA OPD TAHUN 2024	PRAKIRAAN CAPAIAN TARGET RENJA OPD TAHUN 2025	CAPAIAN KINERJA DAN KERANGKA PENDANAAN						KELOMPOK SASARAN	PRAKIRAAN MAJU RENCANA TAHUN 2027		PERANGKAT DAERAH PENANGGUNG JAWAB
							TARGET 2026	PAGU INDIKATIF (Rp)	LOKASI	SUMBER DANA	PRIORITAS			TARGET	PAGU INDIKATIF (Rp)	
											NASIONAL	DAERAH				
1	2	3	4	5	6	7	8	9	10	11	12	13	14	15	16	17
1.	**1.01.02**	**PROGRAM PENGELOLAAN PENDIDIKAN**						**175.000.000,00**						**-**	**175.000.000,00**	
	1.01.02.2.02	Pengelolaan Pendidikan Sekolah Menengah Pertama	-	-			-	175.000.000,00			-	2. Pengembangan Infrastruktur yang Tangguh dan Berkelanjutan serta Perluasan Konektivitas untuk Pemerataan Peningkatan kualitas Sumber Daya Manusia dengan pemenuhan dan peningkatan kualitas pendidikan dan kesehatan	-	-	175.000.000,00	SMPN 32 BENGKULU TENGAH
	1.01.02.2.02.0042	Pengelolaan Dana BOS Sekolah Menengah Pertama														
			Jumlah Sekolah Menengah pertama yang Mengelola Dana BOS				0 Satuan Pendidikan	175.000.000,00	Kab. Bengkulu Tengah, Semidang Lagan, Gajah Mati	DAK NON FISIK-DANA BOSP-BOS REGULER	-	2. Pengembangan Infrastruktur yang Tangguh dan Berkelanjutan serta Perluasan Konektivitas untuk Pemerataan Peningkatan kualitas Sumber Daya Manusia dengan pemenuhan dan peningkatan kualitas pendidikan dan kesehatan	-		175.000.000,00	SMPN 32 BENGKULU TENGAH
		SMP IT MAHAD RABBANI						**0,00**							**800.000.000,00**	
	1	**URUSAN PEMERINTAHAN WAJIB YANG BERKAITAN DENGAN PELAYANAN DASAR**						**0,00**							**800.000.000,00**	

NO	KODE	URUSAN / BIDANG URUSAN / PROGRAM / OUTCOME / KEGIATAN / SUB KEGIATAN	INDIKATOR PROGRAM / KEGIATAN / SUB KEGIATAN	TARGET AKHIR PERIODE RENSTRA OPD	REALISASI CAPAIAN RENJA OPD TAHUN 2024	PRAKIRAAN CAPAIAN TARGET RENJA OPD TAHUN 2025	CAPAIAN KINERJA DAN KERANGKA PENDANAAN						KELOMPOK SASARAN	PRAKIRAAN MAJU RENCANA TAHUN 2027		PERANGKAT DAERAH PENANGGUNG JAWAB
							TARGET 2026	PAGU INDIKATIF (Rp)	LOKASI	SUMBER DANA	PRIORITAS			TARGET	PAGU INDIKATIF (Rp)	
											NASIONAL	DAERAH				
1	2	3	4	5	6	7	8	9	10	11	12	13	14	15	16	17
	1.01	**URUSAN PEMERINTAHAN BIDANG PENDIDIKAN**						**0,00**							**800.000.000,00**	
1.	**1.01.02**	**PROGRAM PENGELOLAAN PENDIDIKAN**						**0,00**						**-**	**800.000.000,00**	
	1.01.02.2.02	Pengelolaan Pendidikan Sekolah Menengah Pertama	-	-			-	0,00			-	2. Pengembangan Infrastruktur yang Tangguh dan Berkelanjutan serta Perluasan Konektivitas untuk Pemerataan Peningkatan kualitas Sumber Daya Manusia dengan pemenuhan dan peningkatan kualitas pendidikan dan kesehatan	-	-	800.000.000,00	SMP IT MAHAD RABBANI
	1.01.02.2.02.0042	Pengelolaan Dana BOS Sekolah Menengah Pertama														
			Jumlah Sekolah Menengah pertama yang Mengelola Dana BOS				1 Satuan Pendidikan	0,00	Kab. Bengkulu Tengah, Pondok Kubang, Tanjung Terdana	DAK NON FISIK-DANA BOSP-BOS REGULER	-	2. Pengembangan Infrastruktur yang Tangguh dan Berkelanjutan serta Perluasan Konektivitas untuk Pemerataan Peningkatan kualitas Sumber Daya Manusia dengan pemenuhan dan peningkatan kualitas pendidikan dan kesehatan	-		800.000.000,00	SMP IT MAHAD RABBANI
		SMP IT IHYAUL QURAN						**0,00**							**475.000.000,00**	

NO	KODE	URUSAN / BIDANG URUSAN / PROGRAM / OUTCOME / KEGIATAN / SUB KEGIATAN	INDIKATOR PROGRAM / KEGIATAN / SUB KEGIATAN	TARGET AKHIR PERIODE RENSTRA OPD	REALISASI CAPAIAN RENJA OPD TAHUN 2024	PRAKIRAAN CAPAIAN TARGET RENJA OPD TAHUN 2025	CAPAIAN KINERJA DAN KERANGKA PENDANAAN						KELOMPOK SASARAN	PRAKIRAAN MAJU RENCANA TAHUN 2027		PERANGKAT DAERAH PENANGGUNG JAWAB
							TARGET 2026	PAGU INDIKATIF (Rp)	LOKASI	SUMBER DANA	PRIORITAS			TARGET	PAGU INDIKATIF (Rp)	
											NASIONAL	DAERAH				
1	2	3	4	5	6	7	8	9	10	11	12	13	14	15	16	17
	1	**URUSAN PEMERINTAHAN WAJIB YANG BERKAITAN DENGAN PELAYANAN DASAR**						**0,00**							**475.000.000,00**	
	1.01	**URUSAN PEMERINTAHAN BIDANG PENDIDIKAN**						**0,00**							**475.000.000,00**	
1.	**1.01.02**	**PROGRAM PENGELOLAAN PENDIDIKAN**						**0,00**						**-**	**475.000.000,00**	
	1.01.02.2.02	Pengelolaan Pendidikan Sekolah Menengah Pertama	-	-			-	0,00			-	2. Pengembangan Infrastruktur yang Tangguh dan Berkelanjutan serta Perluasan Konektivitas untuk Pemerataan Peningkatan kualitas Sumber Daya Manusia dengan pemenuhan dan peningkatan kualitas pendidikan dan kesehatan	-	-	475.000.000,00	SMP IT IHYAUL QURAN
	1.01.02.2.02.0042	Pengelolaan Dana BOS Sekolah Menengah Pertama														
			Jumlah Sekolah Menengah pertama yang Mengelola Dana BOS				1 Satuan Pendidikan	0,00	Kab. Bengkulu Tengah, Talang Empat, Air Sebakul	DAK NON FISIK-DANA BOSP-BOS REGULER	-	2. Pengembangan Infrastruktur yang Tangguh dan Berkelanjutan serta Perluasan Konektivitas untuk Pemerataan Peningkatan kualitas Sumber Daya Manusia dengan pemenuhan dan peningkatan kualitas pendidikan dan kesehatan	-		475.000.000,00	SMP IT IHYAUL QURAN

NO	KODE	URUSAN / BIDANG URUSAN / PROGRAM / OUTCOME / KEGIATAN / SUB KEGIATAN	INDIKATOR PROGRAM / KEGIATAN / SUB KEGIATAN	TARGET AKHIR PERIODE RENSTRA OPD	REALISASI CAPAIAN RENJA OPD TAHUN 2024	PRAKIRAAN CAPAIAN TARGET RENJA OPD TAHUN 2025	CAPAIAN KINERJA DAN KERANGKA PENDANAAN						KELOMPOK SASARAN	PRAKIRAAN MAJU RENCANA TAHUN 2027		PERANGKAT DAERAH PENANGGUNG JAWAB
							TARGET 2026	PAGU INDIKATIF (Rp)	LOKASI	SUMBER DANA	PRIORITAS			TARGET	PAGU INDIKATIF (Rp)	
											NASIONAL	DAERAH				
1	2	3	4	5	6	7	8	9	10	11	12	13	14	15	16	17
		SD NEGERI 01 BENGKULU TENGAH						**35.000.000,00**							**48.000.000,00**	
	1	**URUSAN PEMERINTAHAN WAJIB YANG BERKAITAN DENGAN PELAYANAN DASAR**						**35.000.000,00**							**48.000.000,00**	
	1.01	**URUSAN PEMERINTAHAN BIDANG PENDIDIKAN**						**35.000.000,00**							**48.000.000,00**	
1.	**1.01.02**	**PROGRAM PENGELOLAAN PENDIDIKAN**						**35.000.000,00**						**-**	**48.000.000,00**	
	1.01.02.2.01	Pengelolaan Pendidikan Sekolah Dasar	-	-			-	35.000.000,00			-	2. Pengembangan Infrastruktur yang Tangguh dan Berkelanjutan serta Perluasan Konektivitas untuk Pemerataan Peningkatan kualitas Sumber Daya Manusia dengan pemenuhan dan peningkatan kualitas pendidikan dan kesehatan	-	-	48.000.000,00	SD NEGERI 01 BENGKULU TENGAH
	1.01.02.2.01.0029	Pengelolaan Dana BOS Sekolah Dasar														

NO	KODE	URUSAN / BIDANG URUSAN / PROGRAM / OUTCOME / KEGIATAN / SUB KEGIATAN	INDIKATOR PROGRAM / KEGIATAN / SUB KEGIATAN	TARGET AKHIR PERIODE RENSTRA OPD	REALISASI CAPAIAN RENJA OPD TAHUN 2024	PRAKIRAAN CAPAIAN TARGET RENJA OPD TAHUN 2025	CAPAIAN KINERJA DAN KERANGKA PENDANAAN						KELOMPOK SASARAN	PRAKIRAAN MAJU RENCANA TAHUN 2027		PERANGKAT DAERAH PENANGGUNG JAWAB
							TARGET 2026	PAGU INDIKATIF (Rp)	LOKASI	SUMBER DANA	PRIORITAS			TARGET	PAGU INDIKATIF (Rp)	
											NASIONAL	DAERAH				
1	2	3	4	5	6	7	8	9	10	11	12	13	14	15	16	17
			Jumlah Sekolah Dasar yang Mengelola Dana BOS				1 Satuan Pendidikan	35.000.000,00	Kab. Bengkulu Tengah, Semua Kecamatan, Semua Kel/Desa	DAK NON FISIK-DANA BOSP-BOS REGULER, DAK NON FISIK-DANA BOSP-BOS KINERJA	-	2. Pengembangan Infrastruktur yang Tangguh dan Berkelanjutan serta Perluasan Konektivitas untuk Pemerataan Peningkatan kualitas Sumber Daya Manusia dengan pemenuhan dan peningkatan kualitas pendidikan dan kesehatan	-		48.000.000,00	SD NEGERI 01 BENGKULU TENGAH
		SD NEGERI 02 BENGKULU TENGAH						**115.800.000,00**							**0,00**	
	1	**URUSAN PEMERINTAHAN WAJIB YANG BERKAITAN DENGAN PELAYANAN DASAR**						**115.800.000,00**							**0,00**	
	1.01	**URUSAN PEMERINTAHAN BIDANG PENDIDIKAN**						**115.800.000,00**							**0,00**	
1.	**1.01.02**	**PROGRAM PENGELOLAAN PENDIDIKAN**						**115.800.000,00**						**-**	**0,00**	
	1.01.02.2.01	Pengelolaan Pendidikan Sekolah Dasar	-	-			-	115.800.000,00			-	2. Pengembangan Infrastruktur yang Tangguh dan Berkelanjutan serta Perluasan Konektivitas untuk Pemerataan Peningkatan kualitas Sumber Daya Manusia dengan pemenuhan dan peningkatan kualitas pendidikan dan kesehatan	-	-	0,00	SD NEGERI 02 BENGKULU TENGAH

NO	KODE	URUSAN / BIDANG URUSAN / PROGRAM / OUTCOME / KEGIATAN / SUB KEGIATAN	INDIKATOR PROGRAM / KEGIATAN / SUB KEGIATAN	TARGET AKHIR PERIODE RENSTRA OPD	REALISASI CAPAIAN RENJA OPD TAHUN 2024	PRAKIRAAN CAPAIAN TARGET RENJA OPD TAHUN 2025	CAPAIAN KINERJA DAN KERANGKA PENDANAAN						KELOMPOK SASARAN	PRAKIRAAN MAJU RENCANA TAHUN 2027		PERANGKAT DAERAH PENANGGUNG JAWAB
							TARGET 2026	PAGU INDIKATIF (Rp)	LOKASI	SUMBER DANA	PRIORITAS			TARGET	PAGU INDIKATIF (Rp)	
											NASIONAL	DAERAH				
1	2	3	4	5	6	7	8	9	10	11	12	13	14	15	16	17
	1.01.02.2.01.0029	Pengelolaan Dana BOS Sekolah Dasar														
			Jumlah Sekolah Dasar yang Mengelola Dana BOS				0 Satuan Pendidikan	115.800.000,00	Kab. Bengkulu Tengah, Semua Kecamatan, Semua Kel/Desa	DAK NON FISIK-DANA BOSP-BOS REGULER	-	2. Pengembangan Infrastruktur yang Tangguh dan Berkelanjutan serta Perluasan Konektivitas untuk Pemerataan Peningkatan kualitas Sumber Daya Manusia dengan pemenuhan dan peningkatan kualitas pendidikan dan kesehatan	-		0,00	SD NEGERI 02 BENGKULU TENGAH
		SD NEGERI 03 BENGKULU TENGAH						**124.000.000,00**							**0,00**	
	1	**URUSAN PEMERINTAHAN WAJIB YANG BERKAITAN DENGAN PELAYANAN DASAR**						**124.000.000,00**							**0,00**	
	1.01	**URUSAN PEMERINTAHAN BIDANG PENDIDIKAN**						**124.000.000,00**							**0,00**	
1.	**1.01.02**	**PROGRAM PENGELOLAAN PENDIDIKAN**						**124.000.000,00**						**-**	**0,00**	

NO	KODE	URUSAN / BIDANG URUSAN / PROGRAM / OUTCOME / KEGIATAN / SUB KEGIATAN	INDIKATOR PROGRAM / KEGIATAN / SUB KEGIATAN	TARGET AKHIR PERIODE RENSTRA OPD	REALISASI CAPAIAN RENJA OPD TAHUN 2024	PRAKIRAAN CAPAIAN TARGET RENJA OPD TAHUN 2025	CAPAIAN KINERJA DAN KERANGKA PENDANAAN						KELOMPOK SASARAN	PRAKIRAAN MAJU RENCANA TAHUN 2027		PERANGKAT DAERAH PENANGGUNG JAWAB
							TARGET 2026	PAGU INDIKATIF (Rp)	LOKASI	SUMBER DANA	PRIORITAS			TARGET	PAGU INDIKATIF (Rp)	
											NASIONAL	DAERAH				
1	2	3	4	5	6	7	8	9	10	11	12	13	14	15	16	17
	1.01.02.2.01	Pengelolaan Pendidikan Sekolah Dasar	-	-			-	124.000.000,00			-	2. Pengembangan Infrastruktur yang Tangguh dan Berkelanjutan serta Perluasan Konektivitas untuk Pemerataan Peningkatan kualitas Sumber Daya Manusia dengan pemenuhan dan peningkatan kualitas pendidikan dan kesehatan	-	-	0,00	SD NEGERI 03 BENGKULU TENGAH
	1.01.02.2.01.0029	Pengelolaan Dana BOS Sekolah Dasar														
			Jumlah Sekolah Dasar yang Mengelola Dana BOS				0 Satuan Pendidikan	124.000.000,00	Kab. Bengkulu Tengah, Semua Kecamatan, Semua Kel/Desa	DAK NON FISIK-DANA BOSP-BOS REGULER	-	2. Pengembangan Infrastruktur yang Tangguh dan Berkelanjutan serta Perluasan Konektivitas untuk Pemerataan Peningkatan kualitas Sumber Daya Manusia dengan pemenuhan dan peningkatan kualitas pendidikan dan kesehatan	-		0,00	SD NEGERI 03 BENGKULU TENGAH
		SD NEGERI 04 BENGKULU TENGAH						**115.800.000,00**							**0,00**	
	1	**URUSAN PEMERINTAHAN WAJIB YANG BERKAITAN DENGAN PELAYANAN DASAR**						**115.800.000,00**							**0,00**	
	1.01	**URUSAN PEMERINTAHAN BIDANG PENDIDIKAN**						**115.800.000,00**							**0,00**	

NO	KODE	URUSAN / BIDANG URUSAN / PROGRAM / OUTCOME / KEGIATAN / SUB KEGIATAN	INDIKATOR PROGRAM / KEGIATAN / SUB KEGIATAN	TARGET AKHIR PERIODE RENSTRA OPD	REALISASI CAPAIAN RENJA OPD TAHUN 2024	PRAKIRAAN CAPAIAN TARGET RENJA OPD TAHUN 2025	CAPAIAN KINERJA DAN KERANGKA PENDANAAN						KELOMPOK SASARAN	PRAKIRAAN MAJU RENCANA TAHUN 2027		PERANGKAT DAERAH PENANGGUNG JAWAB
							TARGET 2026	PAGU INDIKATIF (Rp)	LOKASI	SUMBER DANA	PRIORITAS			TARGET	PAGU INDIKATIF (Rp)	
											NASIONAL	DAERAH				
1	2	3	4	5	6	7	8	9	10	11	12	13	14	15	16	17
1.	**1.01.02**	**PROGRAM PENGELOLAAN PENDIDIKAN**						**115.800.000,00**						**-**	**0,00**	
	1.01.02.2.01	Pengelolaan Pendidikan Sekolah Dasar	-	-			-	115.800.000,00			-	2. Pengembangan Infrastruktur yang Tangguh dan Berkelanjutan serta Perluasan Konektivitas untuk Pemerataan Peningkatan kualitas Sumber Daya Manusia dengan pemenuhan dan peningkatan kualitas pendidikan dan kesehatan	-	-	0,00	SD NEGERI 04 BENGKULU TENGAH
	1.01.02.2.01.0029	Pengelolaan Dana BOS Sekolah Dasar														
			Jumlah Sekolah Dasar yang Mengelola Dana BOS				0 Satuan Pendidikan	115.800.000,00	Kab. Bengkulu Tengah, Semua Kecamatan, Semua Kel/Desa	DAK NON FISIK-DANA BOSP-BOS REGULER	-	2. Pengembangan Infrastruktur yang Tangguh dan Berkelanjutan serta Perluasan Konektivitas untuk Pemerataan Peningkatan kualitas Sumber Daya Manusia dengan pemenuhan dan peningkatan kualitas pendidikan dan kesehatan	-		0,00	SD NEGERI 04 BENGKULU TENGAH
		SD NEGERI 05 BENGKULU TENGAH						**124.000.000,00**							**0,00**	
	1	**URUSAN PEMERINTAHAN WAJIB YANG BERKAITAN DENGAN PELAYANAN DASAR**						**124.000.000,00**							**0,00**	

NO	KODE	URUSAN / BIDANG URUSAN / PROGRAM / OUTCOME / KEGIATAN / SUB KEGIATAN	INDIKATOR PROGRAM / KEGIATAN / SUB KEGIATAN	TARGET AKHIR PERIODE RENSTRA OPD	REALISASI CAPAIAN RENJA OPD TAHUN 2024	PRAKIRAAN CAPAIAN TARGET RENJA OPD TAHUN 2025	CAPAIAN KINERJA DAN KERANGKA PENDANAAN						KELOMPOK SASARAN	PRAKIRAAN MAJU RENCANA TAHUN 2027		PERANGKAT DAERAH PENANGGUNG JAWAB
							TARGET 2026	PAGU INDIKATIF (Rp)	LOKASI	SUMBER DANA	PRIORITAS			TARGET	PAGU INDIKATIF (Rp)	
											NASIONAL	DAERAH				
1	2	3	4	5	6	7	8	9	10	11	12	13	14	15	16	17
	1.01	**URUSAN PEMERINTAHAN BIDANG PENDIDIKAN**						**124.000.000,00**							**0,00**	
1.	**1.01.02**	**PROGRAM PENGELOLAAN PENDIDIKAN**						**124.000.000,00**						**-**	**0,00**	
	1.01.02.2.01	Pengelolaan Pendidikan Sekolah Dasar	-	-			-	124.000.000,00			-	2. Pengembangan Infrastruktur yang Tangguh dan Berkelanjutan serta Perluasan Konektivitas untuk Pemerataan Peningkatan kualitas Sumber Daya Manusia dengan pemenuhan dan peningkatan kualitas pendidikan dan kesehatan	-	-	0,00	SD NEGERI 05 BENGKULU TENGAH
	1.01.02.2.01.0029	Pengelolaan Dana BOS Sekolah Dasar														
			Jumlah Sekolah Dasar yang Mengelola Dana BOS				0 Satuan Pendidikan	124.000.000,00	Kab. Bengkulu Tengah, Semua Kecamatan, Semua Kel/Desa	DAK NON FISIK-DANA BOSP-BOS REGULER	-	2. Pengembangan Infrastruktur yang Tangguh dan Berkelanjutan serta Perluasan Konektivitas untuk Pemerataan Peningkatan kualitas Sumber Daya Manusia dengan pemenuhan dan peningkatan kualitas pendidikan dan kesehatan	-		0,00	SD NEGERI 05 BENGKULU TENGAH
		SD NEGERI 06 BENGKULU TENGAH						**115.800.000,00**							**0,00**	

NO	KODE	URUSAN / BIDANG URUSAN / PROGRAM / OUTCOME / KEGIATAN / SUB KEGIATAN	INDIKATOR PROGRAM / KEGIATAN / SUB KEGIATAN	TARGET AKHIR PERIODE RENSTRA OPD	REALISASI CAPAIAN RENJA OPD TAHUN 2024	PRAKIRAAN CAPAIAN TARGET RENJA OPD TAHUN 2025	CAPAIAN KINERJA DAN KERANGKA PENDANAAN						KELOMPOK SASARAN	PRAKIRAAN MAJU RENCANA TAHUN 2027		PERANGKAT DAERAH PENANGGUNG JAWAB
							TARGET 2026	PAGU INDIKATIF (Rp)	LOKASI	SUMBER DANA	PRIORITAS			TARGET	PAGU INDIKATIF (Rp)	
											NASIONAL	DAERAH				
1	2	3	4	5	6	7	8	9	10	11	12	13	14	15	16	17
	1	**URUSAN PEMERINTAHAN WAJIB YANG BERKAITAN DENGAN PELAYANAN DASAR**						**115.800.000,00**							**0,00**	
	1.01	**URUSAN PEMERINTAHAN BIDANG PENDIDIKAN**						**115.800.000,00**							**0,00**	
1.	**1.01.02**	**PROGRAM PENGELOLAAN PENDIDIKAN**						**115.800.000,00**						**-**	**0,00**	
	1.01.02.2.01	Pengelolaan Pendidikan Sekolah Dasar	-	-			-	115.800.000,00			-	2. Pengembangan Infrastruktur yang Tangguh dan Berkelanjutan serta Perluasan Konektivitas untuk Pemerataan Peningkatan kualitas Sumber Daya Manusia dengan pemenuhan dan peningkatan kualitas pendidikan dan kesehatan	-	-	0,00	SD NEGERI 06 BENGKULU TENGAH
	1.01.02.2.01.0029	Pengelolaan Dana BOS Sekolah Dasar														
			Jumlah Sekolah Dasar yang Mengelola Dana BOS				0 Satuan Pendidikan	115.800.000,00	Kab. Bengkulu Tengah, Semua Kecamatan, Semua Kel/Desa	DAK NON FISIK-DANA BOSP-BOS REGULER	-	2. Pengembangan Infrastruktur yang Tangguh dan Berkelanjutan serta Perluasan Konektivitas untuk Pemerataan Peningkatan kualitas Sumber Daya Manusia dengan pemenuhan dan peningkatan kualitas pendidikan dan kesehatan	-		0,00	SD NEGERI 06 BENGKULU TENGAH

NO	KODE	URUSAN / BIDANG URUSAN / PROGRAM / OUTCOME / KEGIATAN / SUB KEGIATAN	INDIKATOR PROGRAM / KEGIATAN / SUB KEGIATAN	TARGET AKHIR PERIODE RENSTRA OPD	REALISASI CAPAIAN RENJA OPD TAHUN 2024	PRAKIRAAN CAPAIAN TARGET RENJA OPD TAHUN 2025	CAPAIAN KINERJA DAN KERANGKA PENDANAAN						KELOMPOK SASARAN	PRAKIRAAN MAJU RENCANA TAHUN 2027		PERANGKAT DAERAH PENANGGUNG JAWAB
							TARGET 2026	PAGU INDIKATIF (Rp)	LOKASI	SUMBER DANA	PRIORITAS			TARGET	PAGU INDIKATIF (Rp)	
											NASIONAL	DAERAH				
1	2	3	4	5	6	7	8	9	10	11	12	13	14	15	16	17
		SD NEGERI 07 BENGKULU TENGAH						**124.000.000,00**							**0,00**	
	1	**URUSAN PEMERINTAHAN WAJIB YANG BERKAITAN DENGAN PELAYANAN DASAR**						**124.000.000,00**							**0,00**	
	1.01	**URUSAN PEMERINTAHAN BIDANG PENDIDIKAN**						**124.000.000,00**							**0,00**	
1.	**1.01.02**	**PROGRAM PENGELOLAAN PENDIDIKAN**						**124.000.000,00**						**-**	**0,00**	
	1.01.02.2.01	Pengelolaan Pendidikan Sekolah Dasar	-	-			-	124.000.000,00			-	2. Pengembangan Infrastruktur yang Tangguh dan Berkelanjutan serta Perluasan Konektivitas untuk Pemerataan Peningkatan kualitas Sumber Daya Manusia dengan pemenuhan dan peningkatan kualitas pendidikan dan kesehatan	-	-	0,00	SD NEGERI 07 BENGKULU TENGAH
	1.01.02.2.01.0029	Pengelolaan Dana BOS Sekolah Dasar														

NO	KODE	URUSAN / BIDANG URUSAN / PROGRAM / OUTCOME / KEGIATAN / SUB KEGIATAN	INDIKATOR PROGRAM / KEGIATAN / SUB KEGIATAN	TARGET AKHIR PERIODE RENSTRA OPD	REALISASI CAPAIAN RENJA OPD TAHUN 2024	PRAKIRAAN CAPAIAN TARGET RENJA OPD TAHUN 2025	CAPAIAN KINERJA DAN KERANGKA PENDANAAN						KELOMPOK SASARAN	PRAKIRAAN MAJU RENCANA TAHUN 2027		PERANGKAT DAERAH PENANGGUNG JAWAB
							TARGET 2026	PAGU INDIKATIF (Rp)	LOKASI	SUMBER DANA	PRIORITAS			TARGET	PAGU INDIKATIF (Rp)	
											NASIONAL	DAERAH				
1	2	3	4	5	6	7	8	9	10	11	12	13	14	15	16	17
			Jumlah Sekolah Dasar yang Mengelola Dana BOS				0 Satuan Pendidikan	124.000.000,00	Kab. Bengkulu Tengah, Semua Kecamatan, Semua Kel/Desa	DAK NON FISIK-DANA BOSP-BOS REGULER	-	2. Pengembangan Infrastruktur yang Tangguh dan Berkelanjutan serta Perluasan Konektivitas untuk Pemerataan Peningkatan kualitas Sumber Daya Manusia dengan pemenuhan dan peningkatan kualitas pendidikan dan kesehatan	-		0,00	SD NEGERI 07 BENGKULU TENGAH
		SD NEGERI 08 BENGKULU TENGAH						**115.800.000,00**							**0,00**	
	1	**URUSAN PEMERINTAHAN WAJIB YANG BERKAITAN DENGAN PELAYANAN DASAR**						**115.800.000,00**							**0,00**	
	1.01	**URUSAN PEMERINTAHAN BIDANG PENDIDIKAN**						**115.800.000,00**							**0,00**	
1.	**1.01.02**	**PROGRAM PENGELOLAAN PENDIDIKAN**						**115.800.000,00**						**-**	**0,00**	
	1.01.02.2.01	Pengelolaan Pendidikan Sekolah Dasar	-	-			-	115.800.000,00			-	2. Pengembangan Infrastruktur yang Tangguh dan Berkelanjutan serta Perluasan Konektivitas untuk Pemerataan Peningkatan kualitas Sumber Daya Manusia dengan pemenuhan dan peningkatan kualitas pendidikan dan kesehatan	-	-	0,00	SD NEGERI 08 BENGKULU TENGAH

NO	KODE	URUSAN / BIDANG URUSAN / PROGRAM / OUTCOME / KEGIATAN / SUB KEGIATAN	INDIKATOR PROGRAM / KEGIATAN / SUB KEGIATAN	TARGET AKHIR PERIODE RENSTRA OPD	REALISASI CAPAIAN RENJA OPD TAHUN 2024	PRAKIRAAN CAPAIAN TARGET RENJA OPD TAHUN 2025	CAPAIAN KINERJA DAN KERANGKA PENDANAAN						KELOMPOK SASARAN	PRAKIRAAN MAJU RENCANA TAHUN 2027		PERANGKAT DAERAH PENANGGUNG JAWAB
							TARGET 2026	PAGU INDIKATIF (Rp)	LOKASI	SUMBER DANA	PRIORITAS			TARGET	PAGU INDIKATIF (Rp)	
											NASIONAL	DAERAH				
1	2	3	4	5	6	7	8	9	10	11	12	13	14	15	16	17
	1.01.02.2.01.0029	Pengelolaan Dana BOS Sekolah Dasar														
			Jumlah Sekolah Dasar yang Mengelola Dana BOS				0 Satuan Pendidikan	115.800.000,00	Kab. Bengkulu Tengah, Semua Kecamatan, Semua Kel/Desa	DAK NON FISIK-DANA BOSP-BOS REGULER	-	2. Pengembangan Infrastruktur yang Tangguh dan Berkelanjutan serta Perluasan Konektivitas untuk Pemerataan Peningkatan kualitas Sumber Daya Manusia dengan pemenuhan dan peningkatan kualitas pendidikan dan kesehatan	-		0,00	SD NEGERI 08 BENGKULU TENGAH
		SD NEGERI 09 BENGKULU TENGAH						**124.000.000,00**							**0,00**	
	1	**URUSAN PEMERINTAHAN WAJIB YANG BERKAITAN DENGAN PELAYANAN DASAR**						**124.000.000,00**							**0,00**	
	1.01	**URUSAN PEMERINTAHAN BIDANG PENDIDIKAN**						**124.000.000,00**							**0,00**	
1.	**1.01.02**	**PROGRAM PENGELOLAAN PENDIDIKAN**						**124.000.000,00**						**-**	**0,00**	

NO	KODE	URUSAN / BIDANG URUSAN / PROGRAM / OUTCOME / KEGIATAN / SUB KEGIATAN	INDIKATOR PROGRAM / KEGIATAN / SUB KEGIATAN	TARGET AKHIR PERIODE RENSTRA OPD	REALISASI CAPAIAN RENJA OPD TAHUN 2024	PRAKIRAAN CAPAIAN TARGET RENJA OPD TAHUN 2025	CAPAIAN KINERJA DAN KERANGKA PENDANAAN						KELOMPOK SASARAN	PRAKIRAAN MAJU RENCANA TAHUN 2027		PERANGKAT DAERAH PENANGGUNG JAWAB
							TARGET 2026	PAGU INDIKATIF (Rp)	LOKASI	SUMBER DANA	PRIORITAS			TARGET	PAGU INDIKATIF (Rp)	
											NASIONAL	DAERAH				
1	2	3	4	5	6	7	8	9	10	11	12	13	14	15	16	17
	1.01.02.2.01	Pengelolaan Pendidikan Sekolah Dasar	-	-			-	124.000.000,00			-	2. Pengembangan Infrastruktur yang Tangguh dan Berkelanjutan serta Perluasan Konektivitas untuk Pemerataan Peningkatan kualitas Sumber Daya Manusia dengan pemenuhan dan peningkatan kualitas pendidikan dan kesehatan	-	-	0,00	SD NEGERI 09 BENGKULU TENGAH
	1.01.02.2.01.0029	Pengelolaan Dana BOS Sekolah Dasar														
			Jumlah Sekolah Dasar yang Mengelola Dana BOS				0 Satuan Pendidikan	124.000.000,00	Kab. Bengkulu Tengah, Semua Kecamatan, Semua Kel/Desa	DAK NON FISIK-DANA BOSP-BOS REGULER	-	2. Pengembangan Infrastruktur yang Tangguh dan Berkelanjutan serta Perluasan Konektivitas untuk Pemerataan Peningkatan kualitas Sumber Daya Manusia dengan pemenuhan dan peningkatan kualitas pendidikan dan kesehatan	-		0,00	SD NEGERI 09 BENGKULU TENGAH
		SD NEGERI 10 BENGKULU TENGAH						**124.000.000,00**							**0,00**	
	1	**URUSAN PEMERINTAHAN WAJIB YANG BERKAITAN DENGAN PELAYANAN DASAR**						**124.000.000,00**							**0,00**	
	1.01	**URUSAN PEMERINTAHAN BIDANG PENDIDIKAN**						**124.000.000,00**							**0,00**	

NO	KODE	URUSAN / BIDANG URUSAN / PROGRAM / OUTCOME / KEGIATAN / SUB KEGIATAN	INDIKATOR PROGRAM / KEGIATAN / SUB KEGIATAN	TARGET AKHIR PERIODE RENSTRA OPD	REALISASI CAPAIAN RENJA OPD TAHUN 2024	PRAKIRAAN CAPAIAN TARGET RENJA OPD TAHUN 2025	CAPAIAN KINERJA DAN KERANGKA PENDANAAN						KELOMPOK SASARAN	PRAKIRAAN MAJU RENCANA TAHUN 2027		PERANGKAT DAERAH PENANGGUNG JAWAB
							TARGET 2026	PAGU INDIKATIF (Rp)	LOKASI	SUMBER DANA	PRIORITAS			TARGET	PAGU INDIKATIF (Rp)	
											NASIONAL	DAERAH				
1	2	3	4	5	6	7	8	9	10	11	12	13	14	15	16	17
1.	**1.01.02**	**PROGRAM PENGELOLAAN PENDIDIKAN**						**124.000.000,00**						**-**	**0,00**	
	1.01.02.2.01	Pengelolaan Pendidikan Sekolah Dasar	-	-			-	124.000.000,00			-	2. Pengembangan Infrastruktur yang Tangguh dan Berkelanjutan serta Perluasan Konektivitas untuk Pemerataan Peningkatan kualitas Sumber Daya Manusia dengan pemenuhan dan peningkatan kualitas pendidikan dan kesehatan	-	-	0,00	SD NEGERI 10 BENGKULU TENGAH
	1.01.02.2.01.0029	Pengelolaan Dana BOS Sekolah Dasar														
			Jumlah Sekolah Dasar yang Mengelola Dana BOS				0 Satuan Pendidikan	124.000.000,00	Kab. Bengkulu Tengah, Semua Kecamatan, Semua Kel/Desa	DAK NON FISIK-DANA BOSP-BOS REGULER	-	2. Pengembangan Infrastruktur yang Tangguh dan Berkelanjutan serta Perluasan Konektivitas untuk Pemerataan Peningkatan kualitas Sumber Daya Manusia dengan pemenuhan dan peningkatan kualitas pendidikan dan kesehatan	-		0,00	SD NEGERI 10 BENGKULU TENGAH
		SD NEGERI 11 BENGKULU TENGAH						**115.800.000,00**							**0,00**	
	1	**URUSAN PEMERINTAHAN WAJIB YANG BERKAITAN DENGAN PELAYANAN DASAR**						**115.800.000,00**							**0,00**	

NO	KODE	URUSAN / BIDANG URUSAN / PROGRAM / OUTCOME / KEGIATAN / SUB KEGIATAN	INDIKATOR PROGRAM / KEGIATAN / SUB KEGIATAN	TARGET AKHIR PERIODE RENSTRA OPD	REALISASI CAPAIAN RENJA OPD TAHUN 2024	PRAKIRAAN CAPAIAN TARGET RENJA OPD TAHUN 2025	CAPAIAN KINERJA DAN KERANGKA PENDANAAN						KELOMPOK SASARAN	PRAKIRAAN MAJU RENCANA TAHUN 2027		PERANGKAT DAERAH PENANGGUNG JAWAB
							TARGET 2026	PAGU INDIKATIF (Rp)	LOKASI	SUMBER DANA	PRIORITAS			TARGET	PAGU INDIKATIF (Rp)	
											NASIONAL	DAERAH				
1	2	3	4	5	6	7	8	9	10	11	12	13	14	15	16	17
	1.01	**URUSAN PEMERINTAHAN BIDANG PENDIDIKAN**						**115.800.000,00**							**0,00**	
1.	**1.01.02**	**PROGRAM PENGELOLAAN PENDIDIKAN**						**115.800.000,00**						**-**	**0,00**	
	1.01.02.2.01	Pengelolaan Pendidikan Sekolah Dasar	-	-			-	115.800.000,00			-	2. Pengembangan Infrastruktur yang Tangguh dan Berkelanjutan serta Perluasan Konektivitas untuk Pemerataan Peningkatan kualitas Sumber Daya Manusia dengan pemenuhan dan peningkatan kualitas pendidikan dan kesehatan	-	-	0,00	SD NEGERI 11 BENGKULU TENGAH
	1.01.02.2.01.0029	Pengelolaan Dana BOS Sekolah Dasar														
			Jumlah Sekolah Dasar yang Mengelola Dana BOS				0 Satuan Pendidikan	115.800.000,00	Kab. Bengkulu Tengah, Semua Kecamatan, Semua Kel/Desa	DAK NON FISIK-DANA BOSP-BOS REGULER	-	2. Pengembangan Infrastruktur yang Tangguh dan Berkelanjutan serta Perluasan Konektivitas untuk Pemerataan Peningkatan kualitas Sumber Daya Manusia dengan pemenuhan dan peningkatan kualitas pendidikan dan kesehatan	-		0,00	SD NEGERI 11 BENGKULU TENGAH
		SD NEGERI 12 BENGKULU TENGAH						**115.800.000,00**							**0,00**	

NO	KODE	URUSAN / BIDANG URUSAN / PROGRAM / OUTCOME / KEGIATAN / SUB KEGIATAN	INDIKATOR PROGRAM / KEGIATAN / SUB KEGIATAN	TARGET AKHIR PERIODE RENSTRA OPD	REALISASI CAPAIAN RENJA OPD TAHUN 2024	PRAKIRAAN CAPAIAN TARGET RENJA OPD TAHUN 2025	CAPAIAN KINERJA DAN KERANGKA PENDANAAN						KELOMPOK SASARAN	PRAKIRAAN MAJU RENCANA TAHUN 2027		PERANGKAT DAERAH PENANGGUNG JAWAB
							TARGET 2026	PAGU INDIKATIF (Rp)	LOKASI	SUMBER DANA	PRIORITAS			TARGET	PAGU INDIKATIF (Rp)	
											NASIONAL	DAERAH				
1	2	3	4	5	6	7	8	9	10	11	12	13	14	15	16	17
	1	**URUSAN PEMERINTAHAN WAJIB YANG BERKAITAN DENGAN PELAYANAN DASAR**						**115.800.000,00**							**0,00**	
	1.01	**URUSAN PEMERINTAHAN BIDANG PENDIDIKAN**						**115.800.000,00**							**0,00**	
1.	**1.01.02**	**PROGRAM PENGELOLAAN PENDIDIKAN**						**115.800.000,00**						**-**	**0,00**	
	1.01.02.2.01	Pengelolaan Pendidikan Sekolah Dasar	-	-			-	115.800.000,00			-	2. Pengembangan Infrastruktur yang Tangguh dan Berkelanjutan serta Perluasan Konektivitas untuk Pemerataan Peningkatan kualitas Sumber Daya Manusia dengan pemenuhan dan peningkatan kualitas pendidikan dan kesehatan	-	-	0,00	SD NEGERI 12 BENGKULU TENGAH
	1.01.02.2.01.0029	Pengelolaan Dana BOS Sekolah Dasar														
			Jumlah Sekolah Dasar yang Mengelola Dana BOS				0 Satuan Pendidikan	115.800.000,00	Kab. Bengkulu Tengah, Semua Kecamatan, Semua Kel/Desa	DAK NON FISIK-DANA BOSP-BOS REGULER	-	2. Pengembangan Infrastruktur yang Tangguh dan Berkelanjutan serta Perluasan Konektivitas untuk Pemerataan Peningkatan kualitas Sumber Daya Manusia dengan pemenuhan dan peningkatan kualitas pendidikan dan kesehatan	-		0,00	SD NEGERI 12 BENGKULU TENGAH

NO	KODE	URUSAN / BIDANG URUSAN / PROGRAM / OUTCOME / KEGIATAN / SUB KEGIATAN	INDIKATOR PROGRAM / KEGIATAN / SUB KEGIATAN	TARGET AKHIR PERIODE RENSTRA OPD	REALISASI CAPAIAN RENJA OPD TAHUN 2024	PRAKIRAAN CAPAIAN TARGET RENJA OPD TAHUN 2025	CAPAIAN KINERJA DAN KERANGKA PENDANAAN						KELOMPOK SASARAN	PRAKIRAAN MAJU RENCANA TAHUN 2027		PERANGKAT DAERAH PENANGGUNG JAWAB
							TARGET 2026	PAGU INDIKATIF (Rp)	LOKASI	SUMBER DANA	PRIORITAS			TARGET	PAGU INDIKATIF (Rp)	
											NASIONAL	DAERAH				
1	2	3	4	5	6	7	8	9	10	11	12	13	14	15	16	17
		SD NEGERI 13 BENGKULU TENGAH						**115.800.000,00**							**0,00**	
	1	**URUSAN PEMERINTAHAN WAJIB YANG BERKAITAN DENGAN PELAYANAN DASAR**						**115.800.000,00**							**0,00**	
	1.01	**URUSAN PEMERINTAHAN BIDANG PENDIDIKAN**						**115.800.000,00**							**0,00**	
1.	**1.01.02**	**PROGRAM PENGELOLAAN PENDIDIKAN**						**115.800.000,00**						**-**	**0,00**	
	1.01.02.2.01	Pengelolaan Pendidikan Sekolah Dasar	-	-			-	115.800.000,00			-	2. Pengembangan Infrastruktur yang Tangguh dan Berkelanjutan serta Perluasan Konektivitas untuk Pemerataan Peningkatan kualitas Sumber Daya Manusia dengan pemenuhan dan peningkatan kualitas pendidikan dan kesehatan	-	-	0,00	SD NEGERI 13 BENGKULU TENGAH
	1.01.02.2.01.0029	Pengelolaan Dana BOS Sekolah Dasar														

NO	KODE	URUSAN / BIDANG URUSAN / PROGRAM / OUTCOME / KEGIATAN / SUB KEGIATAN	INDIKATOR PROGRAM / KEGIATAN / SUB KEGIATAN	TARGET AKHIR PERIODE RENSTRA OPD	REALISASI CAPAIAN RENJA OPD TAHUN 2024	PRAKIRAAN CAPAIAN TARGET RENJA OPD TAHUN 2025	CAPAIAN KINERJA DAN KERANGKA PENDANAAN						KELOMPOK SASARAN	PRAKIRAAN MAJU RENCANA TAHUN 2027		PERANGKAT DAERAH PENANGGUNG JAWAB
							TARGET 2026	PAGU INDIKATIF (Rp)	LOKASI	SUMBER DANA	PRIORITAS			TARGET	PAGU INDIKATIF (Rp)	
											NASIONAL	DAERAH				
1	2	3	4	5	6	7	8	9	10	11	12	13	14	15	16	17
			Jumlah Sekolah Dasar yang Mengelola Dana BOS				0 Satuan Pendidikan	115.800.000,00	Kab. Bengkulu Tengah, Semua Kecamatan, Semua Kel/Desa	DAK NON FISIK-DANA BOSP-BOS REGULER	-	2. Pengembangan Infrastruktur yang Tangguh dan Berkelanjutan serta Perluasan Konektivitas untuk Pemerataan Peningkatan kualitas Sumber Daya Manusia dengan pemenuhan dan peningkatan kualitas pendidikan dan kesehatan	-		0,00	SD NEGERI 13 BENGKULU TENGAH
		SD NEGERI 14 BENGKULU TENGAH						**115.800.000,00**							**0,00**	
	1	**URUSAN PEMERINTAHAN WAJIB YANG BERKAITAN DENGAN PELAYANAN DASAR**						**115.800.000,00**							**0,00**	
	1.01	**URUSAN PEMERINTAHAN BIDANG PENDIDIKAN**						**115.800.000,00**							**0,00**	
1.	**1.01.02**	**PROGRAM PENGELOLAAN PENDIDIKAN**						**115.800.000,00**						**-**	**0,00**	
	1.01.02.2.01	Pengelolaan Pendidikan Sekolah Dasar	-	-			-	115.800.000,00			-	2. Pengembangan Infrastruktur yang Tangguh dan Berkelanjutan serta Perluasan Konektivitas untuk Pemerataan Peningkatan kualitas Sumber Daya Manusia dengan pemenuhan dan peningkatan kualitas pendidikan dan kesehatan	-	-	0,00	SD NEGERI 14 BENGKULU TENGAH

NO	KODE	URUSAN / BIDANG URUSAN / PROGRAM / OUTCOME / KEGIATAN / SUB KEGIATAN	INDIKATOR PROGRAM / KEGIATAN / SUB KEGIATAN	TARGET AKHIR PERIODE RENSTRA OPD	REALISASI CAPAIAN RENJA OPD TAHUN 2024	PRAKIRAAN CAPAIAN TARGET RENJA OPD TAHUN 2025	CAPAIAN KINERJA DAN KERANGKA PENDANAAN						KELOMPOK SASARAN	PRAKIRAAN MAJU RENCANA TAHUN 2027		PERANGKAT DAERAH PENANGGUNG JAWAB
							TARGET 2026	PAGU INDIKATIF (Rp)	LOKASI	SUMBER DANA	PRIORITAS			TARGET	PAGU INDIKATIF (Rp)	
											NASIONAL	DAERAH				
1	2	3	4	5	6	7	8	9	10	11	12	13	14	15	16	17
	1.01.02.2.01.0029	Pengelolaan Dana BOS Sekolah Dasar														
			Jumlah Sekolah Dasar yang Mengelola Dana BOS				0 Satuan Pendidikan	115.800.000,00	Kab. Bengkulu Tengah, Semua Kecamatan, Semua Kel/Desa	DAK NON FISIK-DANA BOSP-BOS REGULER	-	2. Pengembangan Infrastruktur yang Tangguh dan Berkelanjutan serta Perluasan Konektivitas untuk Pemerataan Peningkatan kualitas Sumber Daya Manusia dengan pemenuhan dan peningkatan kualitas pendidikan dan kesehatan	-		0,00	SD NEGERI 14 BENGKULU TENGAH
		SD NEGERI 15 BENGKULU TENGAH						**115.800.000,00**							**0,00**	
	1	**URUSAN PEMERINTAHAN WAJIB YANG BERKAITAN DENGAN PELAYANAN DASAR**						**115.800.000,00**							**0,00**	
	1.01	**URUSAN PEMERINTAHAN BIDANG PENDIDIKAN**						**115.800.000,00**							**0,00**	
1.	**1.01.02**	**PROGRAM PENGELOLAAN PENDIDIKAN**						**115.800.000,00**						**-**	**0,00**	

NO	KODE	URUSAN / BIDANG URUSAN / PROGRAM / OUTCOME / KEGIATAN / SUB KEGIATAN	INDIKATOR PROGRAM / KEGIATAN / SUB KEGIATAN	TARGET AKHIR PERIODE RENSTRA OPD	REALISASI CAPAIAN RENJA OPD TAHUN 2024	PRAKIRAAN CAPAIAN TARGET RENJA OPD TAHUN 2025	CAPAIAN KINERJA DAN KERANGKA PENDANAAN						KELOMPOK SASARAN	PRAKIRAAN MAJU RENCANA TAHUN 2027		PERANGKAT DAERAH PENANGGUNG JAWAB
							TARGET 2026	PAGU INDIKATIF (Rp)	LOKASI	SUMBER DANA	PRIORITAS			TARGET	PAGU INDIKATIF (Rp)	
											NASIONAL	DAERAH				
1	2	3	4	5	6	7	8	9	10	11	12	13	14	15	16	17
	1.01.02.2.01	Pengelolaan Pendidikan Sekolah Dasar	-	-			-	115.800.000,00			-	2. Pengembangan Infrastruktur yang Tangguh dan Berkelanjutan serta Perluasan Konektivitas untuk Pemerataan Peningkatan kualitas Sumber Daya Manusia dengan pemenuhan dan peningkatan kualitas pendidikan dan kesehatan	-	-	0,00	SD NEGERI 15 BENGKULU TENGAH
	1.01.02.2.01.0029	Pengelolaan Dana BOS Sekolah Dasar														
			Jumlah Sekolah Dasar yang Mengelola Dana BOS				0 Satuan Pendidikan	115.800.000,00	Kab. Bengkulu Tengah, Semua Kecamatan, Semua Kel/Desa	DAK NON FISIK-DANA BOSP-BOS REGULER	-	2. Pengembangan Infrastruktur yang Tangguh dan Berkelanjutan serta Perluasan Konektivitas untuk Pemerataan Peningkatan kualitas Sumber Daya Manusia dengan pemenuhan dan peningkatan kualitas pendidikan dan kesehatan	-		0,00	SD NEGERI 15 BENGKULU TENGAH
		SD NEGERI 16 BENGKULU TENGAH						**115.800.000,00**							**0,00**	
	1	**URUSAN PEMERINTAHAN WAJIB YANG BERKAITAN DENGAN PELAYANAN DASAR**						**115.800.000,00**							**0,00**	
	1.01	**URUSAN PEMERINTAHAN BIDANG PENDIDIKAN**						**115.800.000,00**							**0,00**	

NO	KODE	URUSAN / BIDANG URUSAN / PROGRAM / OUTCOME / KEGIATAN / SUB KEGIATAN	INDIKATOR PROGRAM / KEGIATAN / SUB KEGIATAN	TARGET AKHIR PERIODE RENSTRA OPD	REALISASI CAPAIAN RENJA OPD TAHUN 2024	PRAKIRAAN CAPAIAN TARGET RENJA OPD TAHUN 2025	CAPAIAN KINERJA DAN KERANGKA PENDANAAN						KELOMPOK SASARAN	PRAKIRAAN MAJU RENCANA TAHUN 2027		PERANGKAT DAERAH PENANGGUNG JAWAB
							TARGET 2026	PAGU INDIKATIF (Rp)	LOKASI	SUMBER DANA	PRIORITAS			TARGET	PAGU INDIKATIF (Rp)	
											NASIONAL	DAERAH				
1	2	3	4	5	6	7	8	9	10	11	12	13	14	15	16	17
1.	**1.01.02**	**PROGRAM PENGELOLAAN PENDIDIKAN**						**115.800.000,00**						**-**	**0,00**	
	1.01.02.2.01	Pengelolaan Pendidikan Sekolah Dasar	-	-			-	115.800.000,00			-	2. Pengembangan Infrastruktur yang Tangguh dan Berkelanjutan serta Perluasan Konektivitas untuk Pemerataan Peningkatan kualitas Sumber Daya Manusia dengan pemenuhan dan peningkatan kualitas pendidikan dan kesehatan	-	-	0,00	SD NEGERI 16 BENGKULU TENGAH
	1.01.02.2.01.0029	Pengelolaan Dana BOS Sekolah Dasar														
			Jumlah Sekolah Dasar yang Mengelola Dana BOS				0 Satuan Pendidikan	115.800.000,00	Kab. Bengkulu Tengah, Semua Kecamatan, Semua Kel/Desa	DAK NON FISIK-DANA BOSP-BOS REGULER	-	2. Pengembangan Infrastruktur yang Tangguh dan Berkelanjutan serta Perluasan Konektivitas untuk Pemerataan Peningkatan kualitas Sumber Daya Manusia dengan pemenuhan dan peningkatan kualitas pendidikan dan kesehatan	-		0,00	SD NEGERI 16 BENGKULU TENGAH
		SD NEGERI 17 BENGKULU TENGAH						**115.800.000,00**							**0,00**	
	1	**URUSAN PEMERINTAHAN WAJIB YANG BERKAITAN DENGAN PELAYANAN DASAR**						**115.800.000,00**							**0,00**	

NO	KODE	URUSAN / BIDANG URUSAN / PROGRAM / OUTCOME / KEGIATAN / SUB KEGIATAN	INDIKATOR PROGRAM / KEGIATAN / SUB KEGIATAN	TARGET AKHIR PERIODE RENSTRA OPD	REALISASI CAPAIAN RENJA OPD TAHUN 2024	PRAKIRAAN CAPAIAN TARGET RENJA OPD TAHUN 2025	CAPAIAN KINERJA DAN KERANGKA PENDANAAN						KELOMPOK SASARAN	PRAKIRAAN MAJU RENCANA TAHUN 2027		PERANGKAT DAERAH PENANGGUNG JAWAB
							TARGET 2026	PAGU INDIKATIF (Rp)	LOKASI	SUMBER DANA	PRIORITAS			TARGET	PAGU INDIKATIF (Rp)	
											NASIONAL	DAERAH				
1	2	3	4	5	6	7	8	9	10	11	12	13	14	15	16	17
	1.01	**URUSAN PEMERINTAHAN BIDANG PENDIDIKAN**						**115.800.000,00**							**0,00**	
1.	**1.01.02**	**PROGRAM PENGELOLAAN PENDIDIKAN**						**115.800.000,00**						**-**	**0,00**	
	1.01.02.2.01	Pengelolaan Pendidikan Sekolah Dasar	-	-			-	115.800.000,00			-	2. Pengembangan Infrastruktur yang Tangguh dan Berkelanjutan serta Perluasan Konektivitas untuk Pemerataan Peningkatan kualitas Sumber Daya Manusia dengan pemenuhan dan peningkatan kualitas pendidikan dan kesehatan	-	-	0,00	SD NEGERI 17 BENGKULU TENGAH
	1.01.02.2.01.0029	Pengelolaan Dana BOS Sekolah Dasar														
			Jumlah Sekolah Dasar yang Mengelola Dana BOS				0 Satuan Pendidikan	115.800.000,00	Kab. Bengkulu Tengah, Semua Kecamatan, Semua Kel/Desa	DAK NON FISIK-DANA BOSP-BOS REGULER	-	2. Pengembangan Infrastruktur yang Tangguh dan Berkelanjutan serta Perluasan Konektivitas untuk Pemerataan Peningkatan kualitas Sumber Daya Manusia dengan pemenuhan dan peningkatan kualitas pendidikan dan kesehatan	-		0,00	SD NEGERI 17 BENGKULU TENGAH
		SD NEGERI 18 BENGKULU TENGAH						**115.800.000,00**							**0,00**	

NO	KODE	URUSAN / BIDANG URUSAN / PROGRAM / OUTCOME / KEGIATAN / SUB KEGIATAN	INDIKATOR PROGRAM / KEGIATAN / SUB KEGIATAN	TARGET AKHIR PERIODE RENSTRA OPD	REALISASI CAPAIAN RENJA OPD TAHUN 2024	PRAKIRAAN CAPAIAN TARGET RENJA OPD TAHUN 2025	CAPAIAN KINERJA DAN KERANGKA PENDANAAN						KELOMPOK SASARAN	PRAKIRAAN MAJU RENCANA TAHUN 2027		PERANGKAT DAERAH PENANGGUNG JAWAB
							TARGET 2026	PAGU INDIKATIF (Rp)	LOKASI	SUMBER DANA	PRIORITAS			TARGET	PAGU INDIKATIF (Rp)	
											NASIONAL	DAERAH				
1	2	3	4	5	6	7	8	9	10	11	12	13	14	15	16	17
	1	**URUSAN PEMERINTAHAN WAJIB YANG BERKAITAN DENGAN PELAYANAN DASAR**						**115.800.000,00**							**0,00**	
	1.01	**URUSAN PEMERINTAHAN BIDANG PENDIDIKAN**						**115.800.000,00**							**0,00**	
1.	**1.01.02**	**PROGRAM PENGELOLAAN PENDIDIKAN**						**115.800.000,00**						**-**	**0,00**	
	1.01.02.2.01	Pengelolaan Pendidikan Sekolah Dasar	-	-			-	115.800.000,00			-	2. Pengembangan Infrastruktur yang Tangguh dan Berkelanjutan serta Perluasan Konektivitas untuk Pemerataan Peningkatan kualitas Sumber Daya Manusia dengan pemenuhan dan peningkatan kualitas pendidikan dan kesehatan	-	-	0,00	SD NEGERI 18 BENGKULU TENGAH
	1.01.02.2.01.0029	Pengelolaan Dana BOS Sekolah Dasar														
			Jumlah Sekolah Dasar yang Mengelola Dana BOS				0 Satuan Pendidikan	115.800.000,00	Kab. Bengkulu Tengah, Semua Kecamatan, Semua Kel/Desa	DAK NON FISIK-DANA BOSP-BOS REGULER	-	2. Pengembangan Infrastruktur yang Tangguh dan Berkelanjutan serta Perluasan Konektivitas untuk Pemerataan Peningkatan kualitas Sumber Daya Manusia dengan pemenuhan dan peningkatan kualitas pendidikan dan kesehatan	-		0,00	SD NEGERI 18 BENGKULU TENGAH

NO	KODE	URUSAN / BIDANG URUSAN / PROGRAM / OUTCOME / KEGIATAN / SUB KEGIATAN	INDIKATOR PROGRAM / KEGIATAN / SUB KEGIATAN	TARGET AKHIR PERIODE RENSTRA OPD	REALISASI CAPAIAN RENJA OPD TAHUN 2024	PRAKIRAAN CAPAIAN TARGET RENJA OPD TAHUN 2025	CAPAIAN KINERJA DAN KERANGKA PENDANAAN						KELOMPOK SASARAN	PRAKIRAAN MAJU RENCANA TAHUN 2027		PERANGKAT DAERAH PENANGGUNG JAWAB
							TARGET 2026	PAGU INDIKATIF (Rp)	LOKASI	SUMBER DANA	PRIORITAS			TARGET	PAGU INDIKATIF (Rp)	
											NASIONAL	DAERAH				
1	2	3	4	5	6	7	8	9	10	11	12	13	14	15	16	17
		SD NEGERI 19 BENGKULU TENGAH						**115.800.000,00**							**0,00**	
	1	**URUSAN PEMERINTAHAN WAJIB YANG BERKAITAN DENGAN PELAYANAN DASAR**						**115.800.000,00**							**0,00**	
	1.01	**URUSAN PEMERINTAHAN BIDANG PENDIDIKAN**						**115.800.000,00**							**0,00**	
1.	**1.01.02**	**PROGRAM PENGELOLAAN PENDIDIKAN**						**115.800.000,00**						**-**	**0,00**	
	1.01.02.2.01	Pengelolaan Pendidikan Sekolah Dasar	-	-			-	115.800.000,00			-	2. Pengembangan Infrastruktur yang Tangguh dan Berkelanjutan serta Perluasan Konektivitas untuk Pemerataan Peningkatan kualitas Sumber Daya Manusia dengan pemenuhan dan peningkatan kualitas pendidikan dan kesehatan	-	-	0,00	SD NEGERI 19 BENGKULU TENGAH
	1.01.02.2.01.0029	Pengelolaan Dana BOS Sekolah Dasar														

NO	KODE	URUSAN / BIDANG URUSAN / PROGRAM / OUTCOME / KEGIATAN / SUB KEGIATAN	INDIKATOR PROGRAM / KEGIATAN / SUB KEGIATAN	TARGET AKHIR PERIODE RENSTRA OPD	REALISASI CAPAIAN RENJA OPD TAHUN 2024	PRAKIRAAN CAPAIAN TARGET RENJA OPD TAHUN 2025	CAPAIAN KINERJA DAN KERANGKA PENDANAAN						KELOMPOK SASARAN	PRAKIRAAN MAJU RENCANA TAHUN 2027		PERANGKAT DAERAH PENANGGUNG JAWAB
							TARGET 2026	PAGU INDIKATIF (Rp)	LOKASI	SUMBER DANA	PRIORITAS			TARGET	PAGU INDIKATIF (Rp)	
											NASIONAL	DAERAH				
1	2	3	4	5	6	7	8	9	10	11	12	13	14	15	16	17
			Jumlah Sekolah Dasar yang Mengelola Dana BOS				0 Satuan Pendidikan	115.800.000,00	Kab. Bengkulu Tengah, Semua Kecamatan, Semua Kel/Desa	DAK NON FISIK-DANA BOSP-BOS REGULER	-	2. Pengembangan Infrastruktur yang Tangguh dan Berkelanjutan serta Perluasan Konektivitas untuk Pemerataan Peningkatan kualitas Sumber Daya Manusia dengan pemenuhan dan peningkatan kualitas pendidikan dan kesehatan	-		0,00	SD NEGERI 19 BENGKULU TENGAH
		SD NEGERI 20 BENGKULU TENGAH						**115.800.000,00**							**0,00**	
	1	**URUSAN PEMERINTAHAN WAJIB YANG BERKAITAN DENGAN PELAYANAN DASAR**						**115.800.000,00**							**0,00**	
	1.01	**URUSAN PEMERINTAHAN BIDANG PENDIDIKAN**						**115.800.000,00**							**0,00**	
1.	**1.01.02**	**PROGRAM PENGELOLAAN PENDIDIKAN**						**115.800.000,00**						**-**	**0,00**	
	1.01.02.2.01	Pengelolaan Pendidikan Sekolah Dasar	-	-			-	115.800.000,00			-	2. Pengembangan Infrastruktur yang Tangguh dan Berkelanjutan serta Perluasan Konektivitas untuk Pemerataan Peningkatan kualitas Sumber Daya Manusia dengan pemenuhan dan peningkatan kualitas pendidikan dan kesehatan	-	-	0,00	SD NEGERI 20 BENGKULU TENGAH

NO	KODE	URUSAN / BIDANG URUSAN / PROGRAM / OUTCOME / KEGIATAN / SUB KEGIATAN	INDIKATOR PROGRAM / KEGIATAN / SUB KEGIATAN	TARGET AKHIR PERIODE RENSTRA OPD	REALISASI CAPAIAN RENJA OPD TAHUN 2024	PRAKIRAAN CAPAIAN TARGET RENJA OPD TAHUN 2025	CAPAIAN KINERJA DAN KERANGKA PENDANAAN						KELOMPOK SASARAN	PRAKIRAAN MAJU RENCANA TAHUN 2027		PERANGKAT DAERAH PENANGGUNG JAWAB
							TARGET 2026	PAGU INDIKATIF (Rp)	LOKASI	SUMBER DANA	PRIORITAS			TARGET	PAGU INDIKATIF (Rp)	
											NASIONAL	DAERAH				
1	2	3	4	5	6	7	8	9	10	11	12	13	14	15	16	17
	1.01.02.2.01.0029	Pengelolaan Dana BOS Sekolah Dasar														
			Jumlah Sekolah Dasar yang Mengelola Dana BOS				0 Satuan Pendidikan	115.800.000,00	Kab. Bengkulu Tengah, Semua Kecamatan, Semua Kel/Desa	DAK NON FISIK-DANA BOSP-BOS REGULER	-	2. Pengembangan Infrastruktur yang Tangguh dan Berkelanjutan serta Perluasan Konektivitas untuk Pemerataan Peningkatan kualitas Sumber Daya Manusia dengan pemenuhan dan peningkatan kualitas pendidikan dan kesehatan	-		0,00	SD NEGERI 20 BENGKULU TENGAH
		SD NEGERI 21 BENGKULU TENGAH						**115.800.000,00**							**0,00**	
	1	**URUSAN PEMERINTAHAN WAJIB YANG BERKAITAN DENGAN PELAYANAN DASAR**						**115.800.000,00**							**0,00**	
	1.01	**URUSAN PEMERINTAHAN BIDANG PENDIDIKAN**						**115.800.000,00**							**0,00**	
1.	**1.01.02**	**PROGRAM PENGELOLAAN PENDIDIKAN**						**115.800.000,00**						**-**	**0,00**	

NO	KODE	URUSAN / BIDANG URUSAN / PROGRAM / OUTCOME / KEGIATAN / SUB KEGIATAN	INDIKATOR PROGRAM / KEGIATAN / SUB KEGIATAN	TARGET AKHIR PERIODE RENSTRA OPD	REALISASI CAPAIAN RENJA OPD TAHUN 2024	PRAKIRAAN CAPAIAN TARGET RENJA OPD TAHUN 2025	CAPAIAN KINERJA DAN KERANGKA PENDANAAN						KELOMPOK SASARAN	PRAKIRAAN MAJU RENCANA TAHUN 2027		PERANGKAT DAERAH PENANGGUNG JAWAB
							TARGET 2026	PAGU INDIKATIF (Rp)	LOKASI	SUMBER DANA	PRIORITAS			TARGET	PAGU INDIKATIF (Rp)	
											NASIONAL	DAERAH				
1	2	3	4	5	6	7	8	9	10	11	12	13	14	15	16	17
	1.01.02.2.01	Pengelolaan Pendidikan Sekolah Dasar	-	-			-	115.800.000,00			-	2. Pengembangan Infrastruktur yang Tangguh dan Berkelanjutan serta Perluasan Konektivitas untuk Pemerataan Peningkatan kualitas Sumber Daya Manusia dengan pemenuhan dan peningkatan kualitas pendidikan dan kesehatan	-	-	0,00	SD NEGERI 21 BENGKULU TENGAH
	1.01.02.2.01.0029	Pengelolaan Dana BOS Sekolah Dasar														
			Jumlah Sekolah Dasar yang Mengelola Dana BOS				0 Satuan Pendidikan	115.800.000,00	Kab. Bengkulu Tengah, Semua Kecamatan, Semua Kel/Desa	DAK NON FISIK-DANA BOSP-BOS REGULER	-	2. Pengembangan Infrastruktur yang Tangguh dan Berkelanjutan serta Perluasan Konektivitas untuk Pemerataan Peningkatan kualitas Sumber Daya Manusia dengan pemenuhan dan peningkatan kualitas pendidikan dan kesehatan	-		0,00	SD NEGERI 21 BENGKULU TENGAH
		SD NEGERI 22 BENGKULU TENGAH						**115.800.000,00**							**0,00**	
	1	**URUSAN PEMERINTAHAN WAJIB YANG BERKAITAN DENGAN PELAYANAN DASAR**						**115.800.000,00**							**0,00**	
	1.01	**URUSAN PEMERINTAHAN BIDANG PENDIDIKAN**						**115.800.000,00**							**0,00**	

NO	KODE	URUSAN / BIDANG URUSAN / PROGRAM / OUTCOME / KEGIATAN / SUB KEGIATAN	INDIKATOR PROGRAM / KEGIATAN / SUB KEGIATAN	TARGET AKHIR PERIODE RENSTRA OPD	REALISASI CAPAIAN RENJA OPD TAHUN 2024	PRAKIRAAN CAPAIAN TARGET RENJA OPD TAHUN 2025	CAPAIAN KINERJA DAN KERANGKA PENDANAAN						KELOMPOK SASARAN	PRAKIRAAN MAJU RENCANA TAHUN 2027		PERANGKAT DAERAH PENANGGUNG JAWAB
							TARGET 2026	PAGU INDIKATIF (Rp)	LOKASI	SUMBER DANA	PRIORITAS			TARGET	PAGU INDIKATIF (Rp)	
											NASIONAL	DAERAH				
1	2	3	4	5	6	7	8	9	10	11	12	13	14	15	16	17
1.	**1.01.02**	**PROGRAM PENGELOLAAN PENDIDIKAN**						**115.800.000,00**						**-**	**0,00**	
	1.01.02.2.01	Pengelolaan Pendidikan Sekolah Dasar	-	-			-	115.800.000,00			-	2. Pengembangan Infrastruktur yang Tangguh dan Berkelanjutan serta Perluasan Konektivitas untuk Pemerataan Peningkatan kualitas Sumber Daya Manusia dengan pemenuhan dan peningkatan kualitas pendidikan dan kesehatan	-	-	0,00	SD NEGERI 22 BENGKULU TENGAH
	1.01.02.2.01.0029	Pengelolaan Dana BOS Sekolah Dasar														
			Jumlah Sekolah Dasar yang Mengelola Dana BOS				0 Satuan Pendidikan	115.800.000,00	Kab. Bengkulu Tengah, Semua Kecamatan, Semua Kel/Desa	DAK NON FISIK-DANA BOSP-BOS REGULER	-	2. Pengembangan Infrastruktur yang Tangguh dan Berkelanjutan serta Perluasan Konektivitas untuk Pemerataan Peningkatan kualitas Sumber Daya Manusia dengan pemenuhan dan peningkatan kualitas pendidikan dan kesehatan	-		0,00	SD NEGERI 22 BENGKULU TENGAH
		SD NEGERI 23 BENGKULU TENGAH						**115.800.000,00**							**0,00**	
	1	**URUSAN PEMERINTAHAN WAJIB YANG BERKAITAN DENGAN PELAYANAN DASAR**						**115.800.000,00**							**0,00**	

NO	KODE	URUSAN / BIDANG URUSAN / PROGRAM / OUTCOME / KEGIATAN / SUB KEGIATAN	INDIKATOR PROGRAM / KEGIATAN / SUB KEGIATAN	TARGET AKHIR PERIODE RENSTRA OPD	REALISASI CAPAIAN RENJA OPD TAHUN 2024	PRAKIRAAN CAPAIAN TARGET RENJA OPD TAHUN 2025	CAPAIAN KINERJA DAN KERANGKA PENDANAAN						KELOMPOK SASARAN	PRAKIRAAN MAJU RENCANA TAHUN 2027		PERANGKAT DAERAH PENANGGUNG JAWAB
							TARGET 2026	PAGU INDIKATIF (Rp)	LOKASI	SUMBER DANA	PRIORITAS			TARGET	PAGU INDIKATIF (Rp)	
											NASIONAL	DAERAH				
1	2	3	4	5	6	7	8	9	10	11	12	13	14	15	16	17
	1.01	**URUSAN PEMERINTAHAN BIDANG PENDIDIKAN**						**115.800.000,00**							**0,00**	
1.	**1.01.02**	**PROGRAM PENGELOLAAN PENDIDIKAN**						**115.800.000,00**						**-**	**0,00**	
	1.01.02.2.01	Pengelolaan Pendidikan Sekolah Dasar	-	-			-	115.800.000,00			-	2. Pengembangan Infrastruktur yang Tangguh dan Berkelanjutan serta Perluasan Konektivitas untuk Pemerataan Peningkatan kualitas Sumber Daya Manusia dengan pemenuhan dan peningkatan kualitas pendidikan dan kesehatan	-	-	0,00	SD NEGERI 23 BENGKULU TENGAH
	1.01.02.2.01.0029	Pengelolaan Dana BOS Sekolah Dasar														
			Jumlah Sekolah Dasar yang Mengelola Dana BOS				0 Satuan Pendidikan	115.800.000,00	Kab. Bengkulu Tengah, Semua Kecamatan, Semua Kel/Desa	DAK NON FISIK-DANA BOSP-BOS REGULER	-	2. Pengembangan Infrastruktur yang Tangguh dan Berkelanjutan serta Perluasan Konektivitas untuk Pemerataan Peningkatan kualitas Sumber Daya Manusia dengan pemenuhan dan peningkatan kualitas pendidikan dan kesehatan	-		0,00	SD NEGERI 23 BENGKULU TENGAH
		SD NEGERI 24 BENGKULU TENGAH						**115.800.000,00**							**0,00**	

NO	KODE	URUSAN / BIDANG URUSAN / PROGRAM / OUTCOME / KEGIATAN / SUB KEGIATAN	INDIKATOR PROGRAM / KEGIATAN / SUB KEGIATAN	TARGET AKHIR PERIODE RENSTRA OPD	REALISASI CAPAIAN RENJA OPD TAHUN 2024	PRAKIRAAN CAPAIAN TARGET RENJA OPD TAHUN 2025	CAPAIAN KINERJA DAN KERANGKA PENDANAAN						KELOMPOK SASARAN	PRAKIRAAN MAJU RENCANA TAHUN 2027		PERANGKAT DAERAH PENANGGUNG JAWAB
							TARGET 2026	PAGU INDIKATIF (Rp)	LOKASI	SUMBER DANA	PRIORITAS			TARGET	PAGU INDIKATIF (Rp)	
											NASIONAL	DAERAH				
1	2	3	4	5	6	7	8	9	10	11	12	13	14	15	16	17
	1	**URUSAN PEMERINTAHAN WAJIB YANG BERKAITAN DENGAN PELAYANAN DASAR**						**115.800.000,00**							**0,00**	
	1.01	**URUSAN PEMERINTAHAN BIDANG PENDIDIKAN**						**115.800.000,00**							**0,00**	
1.	**1.01.02**	**PROGRAM PENGELOLAAN PENDIDIKAN**						**115.800.000,00**						**-**	**0,00**	
	1.01.02.2.01	Pengelolaan Pendidikan Sekolah Dasar	-	-			-	115.800.000,00			-	2. Pengembangan Infrastruktur yang Tangguh dan Berkelanjutan serta Perluasan Konektivitas untuk Pemerataan Peningkatan kualitas Sumber Daya Manusia dengan pemenuhan dan peningkatan kualitas pendidikan dan kesehatan	-	-	0,00	SD NEGERI 24 BENGKULU TENGAH
	1.01.02.2.01.0029	Pengelolaan Dana BOS Sekolah Dasar														
			Jumlah Sekolah Dasar yang Mengelola Dana BOS				0 Satuan Pendidikan	115.800.000,00	Kab. Bengkulu Tengah, Semua Kecamatan, Semua Kel/Desa	DAK NON FISIK-DANA BOSP-BOS REGULER	-	2. Pengembangan Infrastruktur yang Tangguh dan Berkelanjutan serta Perluasan Konektivitas untuk Pemerataan Peningkatan kualitas Sumber Daya Manusia dengan pemenuhan dan peningkatan kualitas pendidikan dan kesehatan	-		0,00	SD NEGERI 24 BENGKULU TENGAH

NO	KODE	URUSAN / BIDANG URUSAN / PROGRAM / OUTCOME / KEGIATAN / SUB KEGIATAN	INDIKATOR PROGRAM / KEGIATAN / SUB KEGIATAN	TARGET AKHIR PERIODE RENSTRA OPD	REALISASI CAPAIAN RENJA OPD TAHUN 2024	PRAKIRAAN CAPAIAN TARGET RENJA OPD TAHUN 2025	CAPAIAN KINERJA DAN KERANGKA PENDANAAN						KELOMPOK SASARAN	PRAKIRAAN MAJU RENCANA TAHUN 2027		PERANGKAT DAERAH PENANGGUNG JAWAB
							TARGET 2026	PAGU INDIKATIF (Rp)	LOKASI	SUMBER DANA	PRIORITAS			TARGET	PAGU INDIKATIF (Rp)	
											NASIONAL	DAERAH				
1	2	3	4	5	6	7	8	9	10	11	12	13	14	15	16	17
		SD NEGERI 25 BENGKULU TENGAH						**115.800.000,00**							**0,00**	
	1	**URUSAN PEMERINTAHAN WAJIB YANG BERKAITAN DENGAN PELAYANAN DASAR**						**115.800.000,00**							**0,00**	
	1.01	**URUSAN PEMERINTAHAN BIDANG PENDIDIKAN**						**115.800.000,00**							**0,00**	
1.	**1.01.02**	**PROGRAM PENGELOLAAN PENDIDIKAN**						**115.800.000,00**						**-**	**0,00**	
	1.01.02.2.01	Pengelolaan Pendidikan Sekolah Dasar	-	-			-	115.800.000,00			-	2. Pengembangan Infrastruktur yang Tangguh dan Berkelanjutan serta Perluasan Konektivitas untuk Pemerataan Peningkatan kualitas Sumber Daya Manusia dengan pemenuhan dan peningkatan kualitas pendidikan dan kesehatan	-	-	0,00	SD NEGERI 25 BENGKULU TENGAH
	1.01.02.2.01.0029	Pengelolaan Dana BOS Sekolah Dasar														

NO	KODE	URUSAN / BIDANG URUSAN / PROGRAM / OUTCOME / KEGIATAN / SUB KEGIATAN	INDIKATOR PROGRAM / KEGIATAN / SUB KEGIATAN	TARGET AKHIR PERIODE RENSTRA OPD	REALISASI CAPAIAN RENJA OPD TAHUN 2024	PRAKIRAAN CAPAIAN TARGET RENJA OPD TAHUN 2025	CAPAIAN KINERJA DAN KERANGKA PENDANAAN						KELOMPOK SASARAN	PRAKIRAAN MAJU RENCANA TAHUN 2027		PERANGKAT DAERAH PENANGGUNG JAWAB
							TARGET 2026	PAGU INDIKATIF (Rp)	LOKASI	SUMBER DANA	PRIORITAS			TARGET	PAGU INDIKATIF (Rp)	
											NASIONAL	DAERAH				
1	2	3	4	5	6	7	8	9	10	11	12	13	14	15	16	17
			Jumlah Sekolah Dasar yang Mengelola Dana BOS				0 Satuan Pendidikan	115.800.000,00	Kab. Bengkulu Tengah, Semua Kecamatan, Semua Kel/Desa	DAK NON FISIK-DANA BOSP-BOS REGULER	-	2. Pengembangan Infrastruktur yang Tangguh dan Berkelanjutan serta Perluasan Konektivitas untuk Pemerataan Peningkatan kualitas Sumber Daya Manusia dengan pemenuhan dan peningkatan kualitas pendidikan dan kesehatan	-		0,00	SD NEGERI 25 BENGKULU TENGAH
		SD NEGERI 26 BENGKULU TENGAH						**115.800.000,00**							**0,00**	
	1	**URUSAN PEMERINTAHAN WAJIB YANG BERKAITAN DENGAN PELAYANAN DASAR**						**115.800.000,00**							**0,00**	
	1.01	**URUSAN PEMERINTAHAN BIDANG PENDIDIKAN**						**115.800.000,00**							**0,00**	
1.	**1.01.02**	**PROGRAM PENGELOLAAN PENDIDIKAN**						**115.800.000,00**						**-**	**0,00**	
	1.01.02.2.01	Pengelolaan Pendidikan Sekolah Dasar	-	-			-	115.800.000,00			-	2. Pengembangan Infrastruktur yang Tangguh dan Berkelanjutan serta Perluasan Konektivitas untuk Pemerataan Peningkatan kualitas Sumber Daya Manusia dengan pemenuhan dan peningkatan kualitas pendidikan dan kesehatan	-	-	0,00	SD NEGERI 26 BENGKULU TENGAH

NO	KODE	URUSAN / BIDANG URUSAN / PROGRAM / OUTCOME / KEGIATAN / SUB KEGIATAN	INDIKATOR PROGRAM / KEGIATAN / SUB KEGIATAN	TARGET AKHIR PERIODE RENSTRA OPD	REALISASI CAPAIAN RENJA OPD TAHUN 2024	PRAKIRAAN CAPAIAN TARGET RENJA OPD TAHUN 2025	CAPAIAN KINERJA DAN KERANGKA PENDANAAN						KELOMPOK SASARAN	PRAKIRAAN MAJU RENCANA TAHUN 2027		PERANGKAT DAERAH PENANGGUNG JAWAB
							TARGET 2026	PAGU INDIKATIF (Rp)	LOKASI	SUMBER DANA	PRIORITAS			TARGET	PAGU INDIKATIF (Rp)	
											NASIONAL	DAERAH				
1	2	3	4	5	6	7	8	9	10	11	12	13	14	15	16	17
	1.01.02.2.01.0029	Pengelolaan Dana BOS Sekolah Dasar														
			Jumlah Sekolah Dasar yang Mengelola Dana BOS				0 Satuan Pendidikan	115.800.000,00	Kab. Bengkulu Tengah, Semua Kecamatan, Semua Kel/Desa	DAK NON FISIK-DANA BOSP-BOS REGULER	-	2. Pengembangan Infrastruktur yang Tangguh dan Berkelanjutan serta Perluasan Konektivitas untuk Pemerataan Peningkatan kualitas Sumber Daya Manusia dengan pemenuhan dan peningkatan kualitas pendidikan dan kesehatan	-		0,00	SD NEGERI 26 BENGKULU TENGAH
		SD NEGERI 27 BENGKULU TENGAH						**115.800.000,00**							**0,00**	
	1	**URUSAN PEMERINTAHAN WAJIB YANG BERKAITAN DENGAN PELAYANAN DASAR**						**115.800.000,00**							**0,00**	
	1.01	**URUSAN PEMERINTAHAN BIDANG PENDIDIKAN**						**115.800.000,00**							**0,00**	
1.	**1.01.02**	**PROGRAM PENGELOLAAN PENDIDIKAN**						**115.800.000,00**						**-**	**0,00**	

NO	KODE	URUSAN / BIDANG URUSAN / PROGRAM / OUTCOME / KEGIATAN / SUB KEGIATAN	INDIKATOR PROGRAM / KEGIATAN / SUB KEGIATAN	TARGET AKHIR PERIODE RENSTRA OPD	REALISASI CAPAIAN RENJA OPD TAHUN 2024	PRAKIRAAN CAPAIAN TARGET RENJA OPD TAHUN 2025	CAPAIAN KINERJA DAN KERANGKA PENDANAAN						KELOMPOK SASARAN	PRAKIRAAN MAJU RENCANA TAHUN 2027		PERANGKAT DAERAH PENANGGUNG JAWAB
							TARGET 2026	PAGU INDIKATIF (Rp)	LOKASI	SUMBER DANA	PRIORITAS			TARGET	PAGU INDIKATIF (Rp)	
											NASIONAL	DAERAH				
1	2	3	4	5	6	7	8	9	10	11	12	13	14	15	16	17
	1.01.02.2.01	Pengelolaan Pendidikan Sekolah Dasar	-	-			-	115.800.000,00			-	2. Pengembangan Infrastruktur yang Tangguh dan Berkelanjutan serta Perluasan Konektivitas untuk Pemerataan Peningkatan kualitas Sumber Daya Manusia dengan pemenuhan dan peningkatan kualitas pendidikan dan kesehatan	-	-	0,00	SD NEGERI 27 BENGKULU TENGAH
	1.01.02.2.01.0029	Pengelolaan Dana BOS Sekolah Dasar														
			Jumlah Sekolah Dasar yang Mengelola Dana BOS				0 Satuan Pendidikan	115.800.000,00	Kab. Bengkulu Tengah, Semua Kecamatan, Semua Kel/Desa	DAK NON FISIK-DANA BOSP-BOS REGULER	-	2. Pengembangan Infrastruktur yang Tangguh dan Berkelanjutan serta Perluasan Konektivitas untuk Pemerataan Peningkatan kualitas Sumber Daya Manusia dengan pemenuhan dan peningkatan kualitas pendidikan dan kesehatan	-		0,00	SD NEGERI 27 BENGKULU TENGAH
		SD NEGERI 28 BENGKULU TENGAH						**115.800.000,00**							**0,00**	
	1	**URUSAN PEMERINTAHAN WAJIB YANG BERKAITAN DENGAN PELAYANAN DASAR**						**115.800.000,00**							**0,00**	
	1.01	**URUSAN PEMERINTAHAN BIDANG PENDIDIKAN**						**115.800.000,00**							**0,00**	

NO	KODE	URUSAN / BIDANG URUSAN / PROGRAM / OUTCOME / KEGIATAN / SUB KEGIATAN	INDIKATOR PROGRAM / KEGIATAN / SUB KEGIATAN	TARGET AKHIR PERIODE RENSTRA OPD	REALISASI CAPAIAN RENJA OPD TAHUN 2024	PRAKIRAAN CAPAIAN TARGET RENJA OPD TAHUN 2025	CAPAIAN KINERJA DAN KERANGKA PENDANAAN						KELOMPOK SASARAN	PRAKIRAAN MAJU RENCANA TAHUN 2027		PERANGKAT DAERAH PENANGGUNG JAWAB
							TARGET 2026	PAGU INDIKATIF (Rp)	LOKASI	SUMBER DANA	PRIORITAS			TARGET	PAGU INDIKATIF (Rp)	
											NASIONAL	DAERAH				
1	2	3	4	5	6	7	8	9	10	11	12	13	14	15	16	17
1.	**1.01.02**	**PROGRAM PENGELOLAAN PENDIDIKAN**						**115.800.000,00**						**-**	**0,00**	
	1.01.02.2.01	Pengelolaan Pendidikan Sekolah Dasar	-	-			-	115.800.000,00			-	2. Pengembangan Infrastruktur yang Tangguh dan Berkelanjutan serta Perluasan Konektivitas untuk Pemerataan Peningkatan kualitas Sumber Daya Manusia dengan pemenuhan dan peningkatan kualitas pendidikan dan kesehatan	-	-	0,00	SD NEGERI 28 BENGKULU TENGAH
	1.01.02.2.01.0029	Pengelolaan Dana BOS Sekolah Dasar														
			Jumlah Sekolah Dasar yang Mengelola Dana BOS				0 Satuan Pendidikan	115.800.000,00	Kab. Bengkulu Tengah, Semua Kecamatan, Semua Kel/Desa	DAK NON FISIK-DANA BOSP-BOS REGULER	-	2. Pengembangan Infrastruktur yang Tangguh dan Berkelanjutan serta Perluasan Konektivitas untuk Pemerataan Peningkatan kualitas Sumber Daya Manusia dengan pemenuhan dan peningkatan kualitas pendidikan dan kesehatan	-		0,00	SD NEGERI 28 BENGKULU TENGAH
		SD NEGERI 29 BENGKULU TENGAH						**115.800.000,00**							**0,00**	
	1	**URUSAN PEMERINTAHAN WAJIB YANG BERKAITAN DENGAN PELAYANAN DASAR**						**115.800.000,00**							**0,00**	

NO	KODE	URUSAN / BIDANG URUSAN / PROGRAM / OUTCOME / KEGIATAN / SUB KEGIATAN	INDIKATOR PROGRAM / KEGIATAN / SUB KEGIATAN	TARGET AKHIR PERIODE RENSTRA OPD	REALISASI CAPAIAN RENJA OPD TAHUN 2024	PRAKIRAAN CAPAIAN TARGET RENJA OPD TAHUN 2025	CAPAIAN KINERJA DAN KERANGKA PENDANAAN						KELOMPOK SASARAN	PRAKIRAAN MAJU RENCANA TAHUN 2027		PERANGKAT DAERAH PENANGGUNG JAWAB
							TARGET 2026	PAGU INDIKATIF (Rp)	LOKASI	SUMBER DANA	PRIORITAS			TARGET	PAGU INDIKATIF (Rp)	
											NASIONAL	DAERAH				
1	2	3	4	5	6	7	8	9	10	11	12	13	14	15	16	17
	1.01	**URUSAN PEMERINTAHAN BIDANG PENDIDIKAN**						**115.800.000,00**							**0,00**	
1.	**1.01.02**	**PROGRAM PENGELOLAAN PENDIDIKAN**						**115.800.000,00**						**-**	**0,00**	
	1.01.02.2.01	Pengelolaan Pendidikan Sekolah Dasar	-	-			-	115.800.000,00			-	2. Pengembangan Infrastruktur yang Tangguh dan Berkelanjutan serta Perluasan Konektivitas untuk Pemerataan Peningkatan kualitas Sumber Daya Manusia dengan pemenuhan dan peningkatan kualitas pendidikan dan kesehatan	-	-	0,00	SD NEGERI 29 BENGKULU TENGAH
	1.01.02.2.01.0029	Pengelolaan Dana BOS Sekolah Dasar														
			Jumlah Sekolah Dasar yang Mengelola Dana BOS				0 Satuan Pendidikan	115.800.000,00	Kab. Bengkulu Tengah, Semua Kecamatan, Semua Kel/Desa	DAK NON FISIK-DANA BOSP-BOS REGULER	-	2. Pengembangan Infrastruktur yang Tangguh dan Berkelanjutan serta Perluasan Konektivitas untuk Pemerataan Peningkatan kualitas Sumber Daya Manusia dengan pemenuhan dan peningkatan kualitas pendidikan dan kesehatan	-		0,00	SD NEGERI 29 BENGKULU TENGAH
		SD NEGERI 30 BENGKULU TENGAH						**115.800.000,00**							**0,00**	

NO	KODE	URUSAN / BIDANG URUSAN / PROGRAM / OUTCOME / KEGIATAN / SUB KEGIATAN	INDIKATOR PROGRAM / KEGIATAN / SUB KEGIATAN	TARGET AKHIR PERIODE RENSTRA OPD	REALISASI CAPAIAN RENJA OPD TAHUN 2024	PRAKIRAAN CAPAIAN TARGET RENJA OPD TAHUN 2025	CAPAIAN KINERJA DAN KERANGKA PENDANAAN						KELOMPOK SASARAN	PRAKIRAAN MAJU RENCANA TAHUN 2027		PERANGKAT DAERAH PENANGGUNG JAWAB
							TARGET 2026	PAGU INDIKATIF (Rp)	LOKASI	SUMBER DANA	PRIORITAS			TARGET	PAGU INDIKATIF (Rp)	
											NASIONAL	DAERAH				
1	2	3	4	5	6	7	8	9	10	11	12	13	14	15	16	17
	1	**URUSAN PEMERINTAHAN WAJIB YANG BERKAITAN DENGAN PELAYANAN DASAR**						**115.800.000,00**							**0,00**	
	1.01	**URUSAN PEMERINTAHAN BIDANG PENDIDIKAN**						**115.800.000,00**							**0,00**	
1.	**1.01.02**	**PROGRAM PENGELOLAAN PENDIDIKAN**						**115.800.000,00**						**-**	**0,00**	
	1.01.02.2.01	Pengelolaan Pendidikan Sekolah Dasar	-	-			-	115.800.000,00			-	2. Pengembangan Infrastruktur yang Tangguh dan Berkelanjutan serta Perluasan Konektivitas untuk Pemerataan Peningkatan kualitas Sumber Daya Manusia dengan pemenuhan dan peningkatan kualitas pendidikan dan kesehatan	-	-	0,00	SD NEGERI 30 BENGKULU TENGAH
	1.01.02.2.01.0029	Pengelolaan Dana BOS Sekolah Dasar														
			Jumlah Sekolah Dasar yang Mengelola Dana BOS				0 Satuan Pendidikan	115.800.000,00	Kab. Bengkulu Tengah, Semua Kecamatan, Semua Kel/Desa	DAK NON FISIK-DANA BOSP-BOS REGULER	-	2. Pengembangan Infrastruktur yang Tangguh dan Berkelanjutan serta Perluasan Konektivitas untuk Pemerataan Peningkatan kualitas Sumber Daya Manusia dengan pemenuhan dan peningkatan kualitas pendidikan dan kesehatan	-		0,00	SD NEGERI 30 BENGKULU TENGAH

NO	KODE	URUSAN / BIDANG URUSAN / PROGRAM / OUTCOME / KEGIATAN / SUB KEGIATAN	INDIKATOR PROGRAM / KEGIATAN / SUB KEGIATAN	TARGET AKHIR PERIODE RENSTRA OPD	REALISASI CAPAIAN RENJA OPD TAHUN 2024	PRAKIRAAN CAPAIAN TARGET RENJA OPD TAHUN 2025	CAPAIAN KINERJA DAN KERANGKA PENDANAAN						KELOMPOK SASARAN	PRAKIRAAN MAJU RENCANA TAHUN 2027		PERANGKAT DAERAH PENANGGUNG JAWAB
							TARGET 2026	PAGU INDIKATIF (Rp)	LOKASI	SUMBER DANA	PRIORITAS			TARGET	PAGU INDIKATIF (Rp)	
											NASIONAL	DAERAH				
1	2	3	4	5	6	7	8	9	10	11	12	13	14	15	16	17
		SD NEGERI 31 BENGKULU TENGAH						**115.800.000,00**							**0,00**	
	1	**URUSAN PEMERINTAHAN WAJIB YANG BERKAITAN DENGAN PELAYANAN DASAR**						**115.800.000,00**							**0,00**	
	1.01	**URUSAN PEMERINTAHAN BIDANG PENDIDIKAN**						**115.800.000,00**							**0,00**	
1.	**1.01.02**	**PROGRAM PENGELOLAAN PENDIDIKAN**						**115.800.000,00**						**-**	**0,00**	
	1.01.02.2.01	Pengelolaan Pendidikan Sekolah Dasar	-	-			-	115.800.000,00			-	2. Pengembangan Infrastruktur yang Tangguh dan Berkelanjutan serta Perluasan Konektivitas untuk Pemerataan Peningkatan kualitas Sumber Daya Manusia dengan pemenuhan dan peningkatan kualitas pendidikan dan kesehatan	-	-	0,00	SD NEGERI 31 BENGKULU TENGAH
	1.01.02.2.01.0029	Pengelolaan Dana BOS Sekolah Dasar														

NO	KODE	URUSAN / BIDANG URUSAN / PROGRAM / OUTCOME / KEGIATAN / SUB KEGIATAN	INDIKATOR PROGRAM / KEGIATAN / SUB KEGIATAN	TARGET AKHIR PERIODE RENSTRA OPD	REALISASI CAPAIAN RENJA OPD TAHUN 2024	PRAKIRAAN CAPAIAN TARGET RENJA OPD TAHUN 2025	CAPAIAN KINERJA DAN KERANGKA PENDANAAN						KELOMPOK SASARAN	PRAKIRAAN MAJU RENCANA TAHUN 2027		PERANGKAT DAERAH PENANGGUNG JAWAB
							TARGET 2026	PAGU INDIKATIF (Rp)	LOKASI	SUMBER DANA	PRIORITAS			TARGET	PAGU INDIKATIF (Rp)	
											NASIONAL	DAERAH				
1	2	3	4	5	6	7	8	9	10	11	12	13	14	15	16	17
			Jumlah Sekolah Dasar yang Mengelola Dana BOS				0 Satuan Pendidikan	115.800.000,00	Kab. Bengkulu Tengah, Semua Kecamatan, Semua Kel/Desa	DAK NON FISIK-DANA BOSP-BOS REGULER	-	2. Pengembangan Infrastruktur yang Tangguh dan Berkelanjutan serta Perluasan Konektivitas untuk Pemerataan Peningkatan kualitas Sumber Daya Manusia dengan pemenuhan dan peningkatan kualitas pendidikan dan kesehatan	-		0,00	SD NEGERI 31 BENGKULU TENGAH
		SD NEGERI 32 BENGKULU TENGAH						**115.800.000,00**							**0,00**	
	1	**URUSAN PEMERINTAHAN WAJIB YANG BERKAITAN DENGAN PELAYANAN DASAR**						**115.800.000,00**							**0,00**	
	1.01	**URUSAN PEMERINTAHAN BIDANG PENDIDIKAN**						**115.800.000,00**							**0,00**	
1.	**1.01.02**	**PROGRAM PENGELOLAAN PENDIDIKAN**						**115.800.000,00**						**-**	**0,00**	
	1.01.02.2.01	Pengelolaan Pendidikan Sekolah Dasar	-	-			-	115.800.000,00			-	2. Pengembangan Infrastruktur yang Tangguh dan Berkelanjutan serta Perluasan Konektivitas untuk Pemerataan Peningkatan kualitas Sumber Daya Manusia dengan pemenuhan dan peningkatan kualitas pendidikan dan kesehatan	-	-	0,00	SD NEGERI 32 BENGKULU TENGAH

NO	KODE	URUSAN / BIDANG URUSAN / PROGRAM / OUTCOME / KEGIATAN / SUB KEGIATAN	INDIKATOR PROGRAM / KEGIATAN / SUB KEGIATAN	TARGET AKHIR PERIODE RENSTRA OPD	REALISASI CAPAIAN RENJA OPD TAHUN 2024	PRAKIRAAN CAPAIAN TARGET RENJA OPD TAHUN 2025	CAPAIAN KINERJA DAN KERANGKA PENDANAAN						KELOMPOK SASARAN	PRAKIRAAN MAJU RENCANA TAHUN 2027		PERANGKAT DAERAH PENANGGUNG JAWAB
							TARGET 2026	PAGU INDIKATIF (Rp)	LOKASI	SUMBER DANA	PRIORITAS			TARGET	PAGU INDIKATIF (Rp)	
											NASIONAL	DAERAH				
1	2	3	4	5	6	7	8	9	10	11	12	13	14	15	16	17
	1.01.02.2.01.0029	Pengelolaan Dana BOS Sekolah Dasar														
			Jumlah Sekolah Dasar yang Mengelola Dana BOS				0 Satuan Pendidikan	115.800.000,00	Kab. Bengkulu Tengah, Semua Kecamatan, Semua Kel/Desa	DAK NON FISIK-DANA BOSP-BOS REGULER	-	2. Pengembangan Infrastruktur yang Tangguh dan Berkelanjutan serta Perluasan Konektivitas untuk Pemerataan Peningkatan kualitas Sumber Daya Manusia dengan pemenuhan dan peningkatan kualitas pendidikan dan kesehatan	-		0,00	SD NEGERI 32 BENGKULU TENGAH
		SD NEGERI 33 BENGKULU TENGAH						**115.800.000,00**							**0,00**	
	1	**URUSAN PEMERINTAHAN WAJIB YANG BERKAITAN DENGAN PELAYANAN DASAR**						**115.800.000,00**							**0,00**	
	1.01	**URUSAN PEMERINTAHAN BIDANG PENDIDIKAN**						**115.800.000,00**							**0,00**	
1.	**1.01.02**	**PROGRAM PENGELOLAAN PENDIDIKAN**						**115.800.000,00**						**-**	**0,00**	

NO	KODE	URUSAN / BIDANG URUSAN / PROGRAM / OUTCOME / KEGIATAN / SUB KEGIATAN	INDIKATOR PROGRAM / KEGIATAN / SUB KEGIATAN	TARGET AKHIR PERIODE RENSTRA OPD	REALISASI CAPAIAN RENJA OPD TAHUN 2024	PRAKIRAAN CAPAIAN TARGET RENJA OPD TAHUN 2025	CAPAIAN KINERJA DAN KERANGKA PENDANAAN						KELOMPOK SASARAN	PRAKIRAAN MAJU RENCANA TAHUN 2027		PERANGKAT DAERAH PENANGGUNG JAWAB
							TARGET 2026	PAGU INDIKATIF (Rp)	LOKASI	SUMBER DANA	PRIORITAS			TARGET	PAGU INDIKATIF (Rp)	
											NASIONAL	DAERAH				
1	2	3	4	5	6	7	8	9	10	11	12	13	14	15	16	17
	1.01.02.2.01	Pengelolaan Pendidikan Sekolah Dasar	-	-			-	115.800.000,00			-	2. Pengembangan Infrastruktur yang Tangguh dan Berkelanjutan serta Perluasan Konektivitas untuk Pemerataan Peningkatan kualitas Sumber Daya Manusia dengan pemenuhan dan peningkatan kualitas pendidikan dan kesehatan	-	-	0,00	SD NEGERI 33 BENGKULU TENGAH
	1.01.02.2.01.0029	Pengelolaan Dana BOS Sekolah Dasar														
			Jumlah Sekolah Dasar yang Mengelola Dana BOS				0 Satuan Pendidikan	115.800.000,00	Kab. Bengkulu Tengah, Semua Kecamatan, Semua Kel/Desa	DAK NON FISIK-DANA BOSP-BOS REGULER	-	2. Pengembangan Infrastruktur yang Tangguh dan Berkelanjutan serta Perluasan Konektivitas untuk Pemerataan Peningkatan kualitas Sumber Daya Manusia dengan pemenuhan dan peningkatan kualitas pendidikan dan kesehatan	-		0,00	SD NEGERI 33 BENGKULU TENGAH
		SD NEGERI 34 BENGKULU TENGAH						**115.800.000,00**							**0,00**	
	1	**URUSAN PEMERINTAHAN WAJIB YANG BERKAITAN DENGAN PELAYANAN DASAR**						**115.800.000,00**							**0,00**	
	1.01	**URUSAN PEMERINTAHAN BIDANG PENDIDIKAN**						**115.800.000,00**							**0,00**	

NO	KODE	URUSAN / BIDANG URUSAN / PROGRAM / OUTCOME / KEGIATAN / SUB KEGIATAN	INDIKATOR PROGRAM / KEGIATAN / SUB KEGIATAN	TARGET AKHIR PERIODE RENSTRA OPD	REALISASI CAPAIAN RENJA OPD TAHUN 2024	PRAKIRAAN CAPAIAN TARGET RENJA OPD TAHUN 2025	CAPAIAN KINERJA DAN KERANGKA PENDANAAN						KELOMPOK SASARAN	PRAKIRAAN MAJU RENCANA TAHUN 2027		PERANGKAT DAERAH PENANGGUNG JAWAB
							TARGET 2026	PAGU INDIKATIF (Rp)	LOKASI	SUMBER DANA	PRIORITAS			TARGET	PAGU INDIKATIF (Rp)	
											NASIONAL	DAERAH				
1	2	3	4	5	6	7	8	9	10	11	12	13	14	15	16	17
1.	**1.01.02**	**PROGRAM PENGELOLAAN PENDIDIKAN**						**115.800.000,00**						**-**	**0,00**	
	1.01.02.2.01	Pengelolaan Pendidikan Sekolah Dasar	-	-			-	115.800.000,00			-	2. Pengembangan Infrastruktur yang Tangguh dan Berkelanjutan serta Perluasan Konektivitas untuk Pemerataan Peningkatan kualitas Sumber Daya Manusia dengan pemenuhan dan peningkatan kualitas pendidikan dan kesehatan	-	-	0,00	SD NEGERI 34 BENGKULU TENGAH
	1.01.02.2.01.0029	Pengelolaan Dana BOS Sekolah Dasar														
			Jumlah Sekolah Dasar yang Mengelola Dana BOS				0 Satuan Pendidikan	115.800.000,00	Kab. Bengkulu Tengah, Semua Kecamatan, Semua Kel/Desa	DAK NON FISIK-DANA BOSP-BOS REGULER	-	2. Pengembangan Infrastruktur yang Tangguh dan Berkelanjutan serta Perluasan Konektivitas untuk Pemerataan Peningkatan kualitas Sumber Daya Manusia dengan pemenuhan dan peningkatan kualitas pendidikan dan kesehatan	-		0,00	SD NEGERI 34 BENGKULU TENGAH
		SD NEGERI 35 BENGKULU TENGAH						**115.800.000,00**							**0,00**	
	1	**URUSAN PEMERINTAHAN WAJIB YANG BERKAITAN DENGAN PELAYANAN DASAR**						**115.800.000,00**							**0,00**	

NO	KODE	URUSAN / BIDANG URUSAN / PROGRAM / OUTCOME / KEGIATAN / SUB KEGIATAN	INDIKATOR PROGRAM / KEGIATAN / SUB KEGIATAN	TARGET AKHIR PERIODE RENSTRA OPD	REALISASI CAPAIAN RENJA OPD TAHUN 2024	PRAKIRAAN CAPAIAN TARGET RENJA OPD TAHUN 2025	CAPAIAN KINERJA DAN KERANGKA PENDANAAN						KELOMPOK SASARAN	PRAKIRAAN MAJU RENCANA TAHUN 2027		PERANGKAT DAERAH PENANGGUNG JAWAB
							TARGET 2026	PAGU INDIKATIF (Rp)	LOKASI	SUMBER DANA	PRIORITAS			TARGET	PAGU INDIKATIF (Rp)	
											NASIONAL	DAERAH				
1	2	3	4	5	6	7	8	9	10	11	12	13	14	15	16	17
	1.01	**URUSAN PEMERINTAHAN BIDANG PENDIDIKAN**						**115.800.000,00**							**0,00**	
1.	**1.01.02**	**PROGRAM PENGELOLAAN PENDIDIKAN**						**115.800.000,00**						**-**	**0,00**	
	1.01.02.2.01	Pengelolaan Pendidikan Sekolah Dasar	-	-			-	115.800.000,00			-	2. Pengembangan Infrastruktur yang Tangguh dan Berkelanjutan serta Perluasan Konektivitas untuk Pemerataan Peningkatan kualitas Sumber Daya Manusia dengan pemenuhan dan peningkatan kualitas pendidikan dan kesehatan	-	-	0,00	SD NEGERI 35 BENGKULU TENGAH
	1.01.02.2.01.0029	Pengelolaan Dana BOS Sekolah Dasar														
			Jumlah Sekolah Dasar yang Mengelola Dana BOS				0 Satuan Pendidikan	115.800.000,00	Kab. Bengkulu Tengah, Semua Kecamatan, Semua Kel/Desa	DAK NON FISIK-DANA BOSP-BOS REGULER	-	2. Pengembangan Infrastruktur yang Tangguh dan Berkelanjutan serta Perluasan Konektivitas untuk Pemerataan Peningkatan kualitas Sumber Daya Manusia dengan pemenuhan dan peningkatan kualitas pendidikan dan kesehatan	-		0,00	SD NEGERI 35 BENGKULU TENGAH
		SD NEGERI 36 BENGKULU TENGAH						**115.800.000,00**							**0,00**	

NO	KODE	URUSAN / BIDANG URUSAN / PROGRAM / OUTCOME / KEGIATAN / SUB KEGIATAN	INDIKATOR PROGRAM / KEGIATAN / SUB KEGIATAN	TARGET AKHIR PERIODE RENSTRA OPD	REALISASI CAPAIAN RENJA OPD TAHUN 2024	PRAKIRAAN CAPAIAN TARGET RENJA OPD TAHUN 2025	CAPAIAN KINERJA DAN KERANGKA PENDANAAN						KELOMPOK SASARAN	PRAKIRAAN MAJU RENCANA TAHUN 2027		PERANGKAT DAERAH PENANGGUNG JAWAB
							TARGET 2026	PAGU INDIKATIF (Rp)	LOKASI	SUMBER DANA	PRIORITAS			TARGET	PAGU INDIKATIF (Rp)	
											NASIONAL	DAERAH				
1	2	3	4	5	6	7	8	9	10	11	12	13	14	15	16	17
	1	**URUSAN PEMERINTAHAN WAJIB YANG BERKAITAN DENGAN PELAYANAN DASAR**						**115.800.000,00**							**0,00**	
	1.01	**URUSAN PEMERINTAHAN BIDANG PENDIDIKAN**						**115.800.000,00**							**0,00**	
1.	**1.01.02**	**PROGRAM PENGELOLAAN PENDIDIKAN**						**115.800.000,00**						**-**	**0,00**	
	1.01.02.2.01	Pengelolaan Pendidikan Sekolah Dasar	-	-			-	115.800.000,00			-	2. Pengembangan Infrastruktur yang Tangguh dan Berkelanjutan serta Perluasan Konektivitas untuk Pemerataan Peningkatan kualitas Sumber Daya Manusia dengan pemenuhan dan peningkatan kualitas pendidikan dan kesehatan	-	-	0,00	SD NEGERI 36 BENGKULU TENGAH
	1.01.02.2.01.0029	Pengelolaan Dana BOS Sekolah Dasar														
			Jumlah Sekolah Dasar yang Mengelola Dana BOS				1 Satuan Pendidikan	115.800.000,00	Kab. Bengkulu Tengah, Semua Kecamatan, Semua Kel/Desa	DAK NON FISIK-DANA BOSP-BOS REGULER	-	2. Pengembangan Infrastruktur yang Tangguh dan Berkelanjutan serta Perluasan Konektivitas untuk Pemerataan Peningkatan kualitas Sumber Daya Manusia dengan pemenuhan dan peningkatan kualitas pendidikan dan kesehatan	-		0,00	SD NEGERI 36 BENGKULU TENGAH

NO	KODE	URUSAN / BIDANG URUSAN / PROGRAM / OUTCOME / KEGIATAN / SUB KEGIATAN	INDIKATOR PROGRAM / KEGIATAN / SUB KEGIATAN	TARGET AKHIR PERIODE RENSTRA OPD	REALISASI CAPAIAN RENJA OPD TAHUN 2024	PRAKIRAAN CAPAIAN TARGET RENJA OPD TAHUN 2025	CAPAIAN KINERJA DAN KERANGKA PENDANAAN						KELOMPOK SASARAN	PRAKIRAAN MAJU RENCANA TAHUN 2027		PERANGKAT DAERAH PENANGGUNG JAWAB
							TARGET 2026	PAGU INDIKATIF (Rp)	LOKASI	SUMBER DANA	PRIORITAS			TARGET	PAGU INDIKATIF (Rp)	
											NASIONAL	DAERAH				
1	2	3	4	5	6	7	8	9	10	11	12	13	14	15	16	17
		SD NEGERI 37 BENGKULU TENGAH						**115.800.000,00**							**0,00**	
	1	**URUSAN PEMERINTAHAN WAJIB YANG BERKAITAN DENGAN PELAYANAN DASAR**						**115.800.000,00**							**0,00**	
	1.01	**URUSAN PEMERINTAHAN BIDANG PENDIDIKAN**						**115.800.000,00**							**0,00**	
1.	**1.01.02**	**PROGRAM PENGELOLAAN PENDIDIKAN**						**115.800.000,00**						**-**	**0,00**	
	1.01.02.2.01	Pengelolaan Pendidikan Sekolah Dasar	-	-			-	115.800.000,00			-	2. Pengembangan Infrastruktur yang Tangguh dan Berkelanjutan serta Perluasan Konektivitas untuk Pemerataan Peningkatan kualitas Sumber Daya Manusia dengan pemenuhan dan peningkatan kualitas pendidikan dan kesehatan	-	-	0,00	SD NEGERI 37 BENGKULU TENGAH
	1.01.02.2.01.0029	Pengelolaan Dana BOS Sekolah Dasar														

NO	KODE	URUSAN / BIDANG URUSAN / PROGRAM / OUTCOME / KEGIATAN / SUB KEGIATAN	INDIKATOR PROGRAM / KEGIATAN / SUB KEGIATAN	TARGET AKHIR PERIODE RENSTRA OPD	REALISASI CAPAIAN RENJA OPD TAHUN 2024	PRAKIRAAN CAPAIAN TARGET RENJA OPD TAHUN 2025	CAPAIAN KINERJA DAN KERANGKA PENDANAAN						KELOMPOK SASARAN	PRAKIRAAN MAJU RENCANA TAHUN 2027		PERANGKAT DAERAH PENANGGUNG JAWAB
							TARGET 2026	PAGU INDIKATIF (Rp)	LOKASI	SUMBER DANA	PRIORITAS			TARGET	PAGU INDIKATIF (Rp)	
											NASIONAL	DAERAH				
1	2	3	4	5	6	7	8	9	10	11	12	13	14	15	16	17
			Jumlah Sekolah Dasar yang Mengelola Dana BOS				1 Satuan Pendidikan	115.800.000,00	Kab. Bengkulu Tengah, Semua Kecamatan, Semua Kel/Desa	DAK NON FISIK-DANA BOSP-BOS REGULER	-	2. Pengembangan Infrastruktur yang Tangguh dan Berkelanjutan serta Perluasan Konektivitas untuk Pemerataan Peningkatan kualitas Sumber Daya Manusia dengan pemenuhan dan peningkatan kualitas pendidikan dan kesehatan	-		0,00	SD NEGERI 37 BENGKULU TENGAH
		SD NEGERI 38 BENGKULU TENGAH						**115.800.000,00**							**0,00**	
	1	**URUSAN PEMERINTAHAN WAJIB YANG BERKAITAN DENGAN PELAYANAN DASAR**						**115.800.000,00**							**0,00**	
	1.01	**URUSAN PEMERINTAHAN BIDANG PENDIDIKAN**						**115.800.000,00**							**0,00**	
1.	**1.01.02**	**PROGRAM PENGELOLAAN PENDIDIKAN**						**115.800.000,00**						**-**	**0,00**	
	1.01.02.2.01	Pengelolaan Pendidikan Sekolah Dasar	-	-			-	115.800.000,00			-	2. Pengembangan Infrastruktur yang Tangguh dan Berkelanjutan serta Perluasan Konektivitas untuk Pemerataan Peningkatan kualitas Sumber Daya Manusia dengan pemenuhan dan peningkatan kualitas pendidikan dan kesehatan	-	-	0,00	SD NEGERI 38 BENGKULU TENGAH

NO	KODE	URUSAN / BIDANG URUSAN / PROGRAM / OUTCOME / KEGIATAN / SUB KEGIATAN	INDIKATOR PROGRAM / KEGIATAN / SUB KEGIATAN	TARGET AKHIR PERIODE RENSTRA OPD	REALISASI CAPAIAN RENJA OPD TAHUN 2024	PRAKIRAAN CAPAIAN TARGET RENJA OPD TAHUN 2025	CAPAIAN KINERJA DAN KERANGKA PENDANAAN						KELOMPOK SASARAN	PRAKIRAAN MAJU RENCANA TAHUN 2027		PERANGKAT DAERAH PENANGGUNG JAWAB
							TARGET 2026	PAGU INDIKATIF (Rp)	LOKASI	SUMBER DANA	PRIORITAS			TARGET	PAGU INDIKATIF (Rp)	
											NASIONAL	DAERAH				
1	2	3	4	5	6	7	8	9	10	11	12	13	14	15	16	17
	1.01.02.2.01.0029	Pengelolaan Dana BOS Sekolah Dasar														
			Jumlah Sekolah Dasar yang Mengelola Dana BOS				1 Satuan Pendidikan	115.800.000,00	Kab. Bengkulu Tengah, Semua Kecamatan, Semua Kel/Desa	DAK NON FISIK-DANA BOSP-BOS REGULER	-	2. Pengembangan Infrastruktur yang Tangguh dan Berkelanjutan serta Perluasan Konektivitas untuk Pemerataan Peningkatan kualitas Sumber Daya Manusia dengan pemenuhan dan peningkatan kualitas pendidikan dan kesehatan	-		0,00	SD NEGERI 38 BENGKULU TENGAH
		SD NEGERI 39 BENGKULU TENGAH						**115.800.000,00**							**0,00**	
	1	**URUSAN PEMERINTAHAN WAJIB YANG BERKAITAN DENGAN PELAYANAN DASAR**						**115.800.000,00**							**0,00**	
	1.01	**URUSAN PEMERINTAHAN BIDANG PENDIDIKAN**						**115.800.000,00**							**0,00**	
1.	**1.01.02**	**PROGRAM PENGELOLAAN PENDIDIKAN**						**115.800.000,00**						**-**	**0,00**	

NO	KODE	URUSAN / BIDANG URUSAN / PROGRAM / OUTCOME / KEGIATAN / SUB KEGIATAN	INDIKATOR PROGRAM / KEGIATAN / SUB KEGIATAN	TARGET AKHIR PERIODE RENSTRA OPD	REALISASI CAPAIAN RENJA OPD TAHUN 2024	PRAKIRAAN CAPAIAN TARGET RENJA OPD TAHUN 2025	CAPAIAN KINERJA DAN KERANGKA PENDANAAN						KELOMPOK SASARAN	PRAKIRAAN MAJU RENCANA TAHUN 2027		PERANGKAT DAERAH PENANGGUNG JAWAB
							TARGET 2026	PAGU INDIKATIF (Rp)	LOKASI	SUMBER DANA	PRIORITAS			TARGET	PAGU INDIKATIF (Rp)	
											NASIONAL	DAERAH				
1	2	3	4	5	6	7	8	9	10	11	12	13	14	15	16	17
	1.01.02.2.01	Pengelolaan Pendidikan Sekolah Dasar	-	-			-	115.800.000,00			-	2. Pengembangan Infrastruktur yang Tangguh dan Berkelanjutan serta Perluasan Konektivitas untuk Pemerataan Peningkatan kualitas Sumber Daya Manusia dengan pemenuhan dan peningkatan kualitas pendidikan dan kesehatan	-	-	0,00	SD NEGERI 39 BENGKULU TENGAH
	1.01.02.2.01.0029	Pengelolaan Dana BOS Sekolah Dasar														
			Jumlah Sekolah Dasar yang Mengelola Dana BOS				1 Satuan Pendidikan	115.800.000,00	Kab. Bengkulu Tengah, Semua Kecamatan, Semua Kel/Desa	DAK NON FISIK-DANA BOSP-BOS REGULER	-	2. Pengembangan Infrastruktur yang Tangguh dan Berkelanjutan serta Perluasan Konektivitas untuk Pemerataan Peningkatan kualitas Sumber Daya Manusia dengan pemenuhan dan peningkatan kualitas pendidikan dan kesehatan	-		0,00	SD NEGERI 39 BENGKULU TENGAH
		SD NEGERI 40 BENGKULU TENGAH						**60.000.000,00**							**0,00**	
	1	**URUSAN PEMERINTAHAN WAJIB YANG BERKAITAN DENGAN PELAYANAN DASAR**						**60.000.000,00**							**0,00**	
	1.01	**URUSAN PEMERINTAHAN BIDANG PENDIDIKAN**						**60.000.000,00**							**0,00**	

NO	KODE	URUSAN / BIDANG URUSAN / PROGRAM / OUTCOME / KEGIATAN / SUB KEGIATAN	INDIKATOR PROGRAM / KEGIATAN / SUB KEGIATAN	TARGET AKHIR PERIODE RENSTRA OPD	REALISASI CAPAIAN RENJA OPD TAHUN 2024	PRAKIRAAN CAPAIAN TARGET RENJA OPD TAHUN 2025	CAPAIAN KINERJA DAN KERANGKA PENDANAAN						KELOMPOK SASARAN	PRAKIRAAN MAJU RENCANA TAHUN 2027		PERANGKAT DAERAH PENANGGUNG JAWAB
							TARGET 2026	PAGU INDIKATIF (Rp)	LOKASI	SUMBER DANA	PRIORITAS			TARGET	PAGU INDIKATIF (Rp)	
											NASIONAL	DAERAH				
1	2	3	4	5	6	7	8	9	10	11	12	13	14	15	16	17
1.	**1.01.02**	**PROGRAM PENGELOLAAN PENDIDIKAN**						**60.000.000,00**						**-**	**0,00**	
	1.01.02.2.01	Pengelolaan Pendidikan Sekolah Dasar	-	-			-	60.000.000,00			-	2. Pengembangan Infrastruktur yang Tangguh dan Berkelanjutan serta Perluasan Konektivitas untuk Pemerataan Peningkatan kualitas Sumber Daya Manusia dengan pemenuhan dan peningkatan kualitas pendidikan dan kesehatan	-	-	0,00	SD NEGERI 40 BENGKULU TENGAH
	1.01.02.2.01.0029	Pengelolaan Dana BOS Sekolah Dasar														
			Jumlah Sekolah Dasar yang Mengelola Dana BOS				1 Satuan Pendidikan	60.000.000,00	Kab. Bengkulu Tengah, Semua Kecamatan, Semua Kel/Desa	DAK NON FISIK-DANA BOSP-BOS REGULER	-	2. Pengembangan Infrastruktur yang Tangguh dan Berkelanjutan serta Perluasan Konektivitas untuk Pemerataan Peningkatan kualitas Sumber Daya Manusia dengan pemenuhan dan peningkatan kualitas pendidikan dan kesehatan	-		0,00	SD NEGERI 40 BENGKULU TENGAH
		SD NEGERI 41 BENGKULU TENGAH						**80.000.000,00**							**0,00**	
	1	**URUSAN PEMERINTAHAN WAJIB YANG BERKAITAN DENGAN PELAYANAN DASAR**						**80.000.000,00**							**0,00**	

NO	KODE	URUSAN / BIDANG URUSAN / PROGRAM / OUTCOME / KEGIATAN / SUB KEGIATAN	INDIKATOR PROGRAM / KEGIATAN / SUB KEGIATAN	TARGET AKHIR PERIODE RENSTRA OPD	REALISASI CAPAIAN RENJA OPD TAHUN 2024	PRAKIRAAN CAPAIAN TARGET RENJA OPD TAHUN 2025	CAPAIAN KINERJA DAN KERANGKA PENDANAAN						KELOMPOK SASARAN	PRAKIRAAN MAJU RENCANA TAHUN 2027		PERANGKAT DAERAH PENANGGUNG JAWAB
							TARGET 2026	PAGU INDIKATIF (Rp)	LOKASI	SUMBER DANA	PRIORITAS			TARGET	PAGU INDIKATIF (Rp)	
											NASIONAL	DAERAH				
1	2	3	4	5	6	7	8	9	10	11	12	13	14	15	16	17
	1.01	**URUSAN PEMERINTAHAN BIDANG PENDIDIKAN**						**80.000.000,00**							**0,00**	
1.	**1.01.02**	**PROGRAM PENGELOLAAN PENDIDIKAN**						**80.000.000,00**						**-**	**0,00**	
	1.01.02.2.01	Pengelolaan Pendidikan Sekolah Dasar	-	-			-	80.000.000,00			-	2. Pengembangan Infrastruktur yang Tangguh dan Berkelanjutan serta Perluasan Konektivitas untuk Pemerataan Peningkatan kualitas Sumber Daya Manusia dengan pemenuhan dan peningkatan kualitas pendidikan dan kesehatan	-	-	0,00	SD NEGERI 41 BENGKULU TENGAH
	1.01.02.2.01.0029	Pengelolaan Dana BOS Sekolah Dasar														
			Jumlah Sekolah Dasar yang Mengelola Dana BOS				0 Satuan Pendidikan	80.000.000,00	Kab. Bengkulu Tengah, Semua Kecamatan, Semua Kel/Desa	DAK NON FISIK-DANA BOSP-BOS REGULER	-	2. Pengembangan Infrastruktur yang Tangguh dan Berkelanjutan serta Perluasan Konektivitas untuk Pemerataan Peningkatan kualitas Sumber Daya Manusia dengan pemenuhan dan peningkatan kualitas pendidikan dan kesehatan	-		0,00	SD NEGERI 41 BENGKULU TENGAH
		SD NEGERI 42 BENGKULU TENGAH						**80.000.000,00**							**0,00**	

NO	KODE	URUSAN / BIDANG URUSAN / PROGRAM / OUTCOME / KEGIATAN / SUB KEGIATAN	INDIKATOR PROGRAM / KEGIATAN / SUB KEGIATAN	TARGET AKHIR PERIODE RENSTRA OPD	REALISASI CAPAIAN RENJA OPD TAHUN 2024	PRAKIRAAN CAPAIAN TARGET RENJA OPD TAHUN 2025	CAPAIAN KINERJA DAN KERANGKA PENDANAAN						KELOMPOK SASARAN	PRAKIRAAN MAJU RENCANA TAHUN 2027		PERANGKAT DAERAH PENANGGUNG JAWAB
							TARGET 2026	PAGU INDIKATIF (Rp)	LOKASI	SUMBER DANA	PRIORITAS			TARGET	PAGU INDIKATIF (Rp)	
											NASIONAL	DAERAH				
1	2	3	4	5	6	7	8	9	10	11	12	13	14	15	16	17
	1	**URUSAN PEMERINTAHAN WAJIB YANG BERKAITAN DENGAN PELAYANAN DASAR**						**80.000.000,00**							**0,00**	
	1.01	**URUSAN PEMERINTAHAN BIDANG PENDIDIKAN**						**80.000.000,00**							**0,00**	
1.	**1.01.02**	**PROGRAM PENGELOLAAN PENDIDIKAN**						**80.000.000,00**						**-**	**0,00**	
	1.01.02.2.01	Pengelolaan Pendidikan Sekolah Dasar	-	-			-	80.000.000,00			-	2. Pengembangan Infrastruktur yang Tangguh dan Berkelanjutan serta Perluasan Konektivitas untuk Pemerataan Peningkatan kualitas Sumber Daya Manusia dengan pemenuhan dan peningkatan kualitas pendidikan dan kesehatan	-	-	0,00	SD NEGERI 42 BENGKULU TENGAH
	1.01.02.2.01.0029	Pengelolaan Dana BOS Sekolah Dasar														
			Jumlah Sekolah Dasar yang Mengelola Dana BOS				0 Satuan Pendidikan	80.000.000,00	Kab. Bengkulu Tengah, Semua Kecamatan, Semua Kel/Desa	DAK NON FISIK-DANA BOSP-BOS REGULER	-	2. Pengembangan Infrastruktur yang Tangguh dan Berkelanjutan serta Perluasan Konektivitas untuk Pemerataan Peningkatan kualitas Sumber Daya Manusia dengan pemenuhan dan peningkatan kualitas pendidikan dan kesehatan	-		0,00	SD NEGERI 42 BENGKULU TENGAH

NO	KODE	URUSAN / BIDANG URUSAN / PROGRAM / OUTCOME / KEGIATAN / SUB KEGIATAN	INDIKATOR PROGRAM / KEGIATAN / SUB KEGIATAN	TARGET AKHIR PERIODE RENSTRA OPD	REALISASI CAPAIAN RENJA OPD TAHUN 2024	PRAKIRAAN CAPAIAN TARGET RENJA OPD TAHUN 2025	CAPAIAN KINERJA DAN KERANGKA PENDANAAN						KELOMPOK SASARAN	PRAKIRAAN MAJU RENCANA TAHUN 2027		PERANGKAT DAERAH PENANGGUNG JAWAB
							TARGET 2026	PAGU INDIKATIF (Rp)	LOKASI	SUMBER DANA	PRIORITAS			TARGET	PAGU INDIKATIF (Rp)	
											NASIONAL	DAERAH				
1	2	3	4	5	6	7	8	9	10	11	12	13	14	15	16	17
		SD NEGERI 43 BENGKULU TENGAH						**100.000.000,00**							**0,00**	
	1	**URUSAN PEMERINTAHAN WAJIB YANG BERKAITAN DENGAN PELAYANAN DASAR**						**100.000.000,00**							**0,00**	
	1.01	**URUSAN PEMERINTAHAN BIDANG PENDIDIKAN**						**100.000.000,00**							**0,00**	
1.	**1.01.02**	**PROGRAM PENGELOLAAN PENDIDIKAN**						**100.000.000,00**						**-**	**0,00**	
	1.01.02.2.01	Pengelolaan Pendidikan Sekolah Dasar	-	-			-	100.000.000,00			-	2. Pengembangan Infrastruktur yang Tangguh dan Berkelanjutan serta Perluasan Konektivitas untuk Pemerataan Peningkatan kualitas Sumber Daya Manusia dengan pemenuhan dan peningkatan kualitas pendidikan dan kesehatan	-	-	0,00	SD NEGERI 43 BENGKULU TENGAH
	1.01.02.2.01.0029	Pengelolaan Dana BOS Sekolah Dasar														

NO	KODE	URUSAN / BIDANG URUSAN / PROGRAM / OUTCOME / KEGIATAN / SUB KEGIATAN	INDIKATOR PROGRAM / KEGIATAN / SUB KEGIATAN	TARGET AKHIR PERIODE RENSTRA OPD	REALISASI CAPAIAN RENJA OPD TAHUN 2024	PRAKIRAAN CAPAIAN TARGET RENJA OPD TAHUN 2025	CAPAIAN KINERJA DAN KERANGKA PENDANAAN						KELOMPOK SASARAN	PRAKIRAAN MAJU RENCANA TAHUN 2027		PERANGKAT DAERAH PENANGGUNG JAWAB
							TARGET 2026	PAGU INDIKATIF (Rp)	LOKASI	SUMBER DANA	PRIORITAS			TARGET	PAGU INDIKATIF (Rp)	
											NASIONAL	DAERAH				
1	2	3	4	5	6	7	8	9	10	11	12	13	14	15	16	17
			Jumlah Sekolah Dasar yang Mengelola Dana BOS				0 Satuan Pendidikan	100.000.000,00	Kab. Bengkulu Tengah, Semua Kecamatan, Semua Kel/Desa	DAK NON FISIK-DANA BOSP-BOS REGULER	-	2. Pengembangan Infrastruktur yang Tangguh dan Berkelanjutan serta Perluasan Konektivitas untuk Pemerataan Peningkatan kualitas Sumber Daya Manusia dengan pemenuhan dan peningkatan kualitas pendidikan dan kesehatan	-		0,00	SD NEGERI 43 BENGKULU TENGAH
		SD NEGERI 44 BENGKULU TENGAH						**80.000.000,00**							**0,00**	
	1	**URUSAN PEMERINTAHAN WAJIB YANG BERKAITAN DENGAN PELAYANAN DASAR**						**80.000.000,00**							**0,00**	
	1.01	**URUSAN PEMERINTAHAN BIDANG PENDIDIKAN**						**80.000.000,00**							**0,00**	
1.	**1.01.02**	**PROGRAM PENGELOLAAN PENDIDIKAN**						**80.000.000,00**						**-**	**0,00**	
	1.01.02.2.01	Pengelolaan Pendidikan Sekolah Dasar	-	-			-	80.000.000,00			-	2. Pengembangan Infrastruktur yang Tangguh dan Berkelanjutan serta Perluasan Konektivitas untuk Pemerataan Peningkatan kualitas Sumber Daya Manusia dengan pemenuhan dan peningkatan kualitas pendidikan dan kesehatan	-	-	0,00	SD NEGERI 44 BENGKULU TENGAH

NO	KODE	URUSAN / BIDANG URUSAN / PROGRAM / OUTCOME / KEGIATAN / SUB KEGIATAN	INDIKATOR PROGRAM / KEGIATAN / SUB KEGIATAN	TARGET AKHIR PERIODE RENSTRA OPD	REALISASI CAPAIAN RENJA OPD TAHUN 2024	PRAKIRAAN CAPAIAN TARGET RENJA OPD TAHUN 2025	CAPAIAN KINERJA DAN KERANGKA PENDANAAN						KELOMPOK SASARAN	PRAKIRAAN MAJU RENCANA TAHUN 2027		PERANGKAT DAERAH PENANGGUNG JAWAB
							TARGET 2026	PAGU INDIKATIF (Rp)	LOKASI	SUMBER DANA	PRIORITAS			TARGET	PAGU INDIKATIF (Rp)	
											NASIONAL	DAERAH				
1	2	3	4	5	6	7	8	9	10	11	12	13	14	15	16	17
	1.01.02.2.01.0029	Pengelolaan Dana BOS Sekolah Dasar														
			Jumlah Sekolah Dasar yang Mengelola Dana BOS				0 Satuan Pendidikan	80.000.000,00	Kab. Bengkulu Tengah, Semua Kecamatan, Semua Kel/Desa	DAK NON FISIK-DANA BOSP-BOS REGULER	-	2. Pengembangan Infrastruktur yang Tangguh dan Berkelanjutan serta Perluasan Konektivitas untuk Pemerataan Peningkatan kualitas Sumber Daya Manusia dengan pemenuhan dan peningkatan kualitas pendidikan dan kesehatan	-		0,00	SD NEGERI 44 BENGKULU TENGAH
		SD NEGERI 45 BENGKULU TENGAH						**80.000.000,00**							**0,00**	
	1	**URUSAN PEMERINTAHAN WAJIB YANG BERKAITAN DENGAN PELAYANAN DASAR**						**80.000.000,00**							**0,00**	
	1.01	**URUSAN PEMERINTAHAN BIDANG PENDIDIKAN**						**80.000.000,00**							**0,00**	
1.	**1.01.02**	**PROGRAM PENGELOLAAN PENDIDIKAN**						**80.000.000,00**						**-**	**0,00**	

NO	KODE	URUSAN / BIDANG URUSAN / PROGRAM / OUTCOME / KEGIATAN / SUB KEGIATAN	INDIKATOR PROGRAM / KEGIATAN / SUB KEGIATAN	TARGET AKHIR PERIODE RENSTRA OPD	REALISASI CAPAIAN RENJA OPD TAHUN 2024	PRAKIRAAN CAPAIAN TARGET RENJA OPD TAHUN 2025	CAPAIAN KINERJA DAN KERANGKA PENDANAAN						KELOMPOK SASARAN	PRAKIRAAN MAJU RENCANA TAHUN 2027		PERANGKAT DAERAH PENANGGUNG JAWAB
							TARGET 2026	PAGU INDIKATIF (Rp)	LOKASI	SUMBER DANA	PRIORITAS			TARGET	PAGU INDIKATIF (Rp)	
											NASIONAL	DAERAH				
1	2	3	4	5	6	7	8	9	10	11	12	13	14	15	16	17
	1.01.02.2.01	Pengelolaan Pendidikan Sekolah Dasar	-	-			-	80.000.000,00			-	2. Pengembangan Infrastruktur yang Tangguh dan Berkelanjutan serta Perluasan Konektivitas untuk Pemerataan Peningkatan kualitas Sumber Daya Manusia dengan pemenuhan dan peningkatan kualitas pendidikan dan kesehatan	-	-	0,00	SD NEGERI 45 BENGKULU TENGAH
	1.01.02.2.01.0029	Pengelolaan Dana BOS Sekolah Dasar														
			Jumlah Sekolah Dasar yang Mengelola Dana BOS				0 Satuan Pendidikan	80.000.000,00	Kab. Bengkulu Tengah, Semua Kecamatan, Semua Kel/Desa	DAK NON FISIK-DANA BOSP-BOS REGULER	-	2. Pengembangan Infrastruktur yang Tangguh dan Berkelanjutan serta Perluasan Konektivitas untuk Pemerataan Peningkatan kualitas Sumber Daya Manusia dengan pemenuhan dan peningkatan kualitas pendidikan dan kesehatan	-		0,00	SD NEGERI 45 BENGKULU TENGAH
		SD NEGERI 46 BENGKULU TENGAH						**100.000.000,00**							**0,00**	
	1	**URUSAN PEMERINTAHAN WAJIB YANG BERKAITAN DENGAN PELAYANAN DASAR**						**100.000.000,00**							**0,00**	
	1.01	**URUSAN PEMERINTAHAN BIDANG PENDIDIKAN**						**100.000.000,00**							**0,00**	

NO	KODE	URUSAN / BIDANG URUSAN / PROGRAM / OUTCOME / KEGIATAN / SUB KEGIATAN	INDIKATOR PROGRAM / KEGIATAN / SUB KEGIATAN	TARGET AKHIR PERIODE RENSTRA OPD	REALISASI CAPAIAN RENJA OPD TAHUN 2024	PRAKIRAAN CAPAIAN TARGET RENJA OPD TAHUN 2025	CAPAIAN KINERJA DAN KERANGKA PENDANAAN						KELOMPOK SASARAN	PRAKIRAAN MAJU RENCANA TAHUN 2027		PERANGKAT DAERAH PENANGGUNG JAWAB
							TARGET 2026	PAGU INDIKATIF (Rp)	LOKASI	SUMBER DANA	PRIORITAS			TARGET	PAGU INDIKATIF (Rp)	
											NASIONAL	DAERAH				
1	2	3	4	5	6	7	8	9	10	11	12	13	14	15	16	17
1.	**1.01.02**	**PROGRAM PENGELOLAAN PENDIDIKAN**						**100.000.000,00**						**-**	**0,00**	
	1.01.02.2.01	Pengelolaan Pendidikan Sekolah Dasar	-	-			-	100.000.000,00			-	2. Pengembangan Infrastruktur yang Tangguh dan Berkelanjutan serta Perluasan Konektivitas untuk Pemerataan Peningkatan kualitas Sumber Daya Manusia dengan pemenuhan dan peningkatan kualitas pendidikan dan kesehatan	-	-	0,00	SD NEGERI 46 BENGKULU TENGAH
	1.01.02.2.01.0029	Pengelolaan Dana BOS Sekolah Dasar														
			Jumlah Sekolah Dasar yang Mengelola Dana BOS				0 Satuan Pendidikan	100.000.000,00	Kab. Bengkulu Tengah, Semua Kecamatan, Semua Kel/Desa	DAK NON FISIK-DANA BOSP-BOS REGULER	-	2. Pengembangan Infrastruktur yang Tangguh dan Berkelanjutan serta Perluasan Konektivitas untuk Pemerataan Peningkatan kualitas Sumber Daya Manusia dengan pemenuhan dan peningkatan kualitas pendidikan dan kesehatan	-		0,00	SD NEGERI 46 BENGKULU TENGAH
		SD NEGERI 47 BENGKULU TENGAH						**100.000.000,00**							**0,00**	
	1	**URUSAN PEMERINTAHAN WAJIB YANG BERKAITAN DENGAN PELAYANAN DASAR**						**100.000.000,00**							**0,00**	

NO	KODE	URUSAN / BIDANG URUSAN / PROGRAM / OUTCOME / KEGIATAN / SUB KEGIATAN	INDIKATOR PROGRAM / KEGIATAN / SUB KEGIATAN	TARGET AKHIR PERIODE RENSTRA OPD	REALISASI CAPAIAN RENJA OPD TAHUN 2024	PRAKIRAAN CAPAIAN TARGET RENJA OPD TAHUN 2025	CAPAIAN KINERJA DAN KERANGKA PENDANAAN						KELOMPOK SASARAN	PRAKIRAAN MAJU RENCANA TAHUN 2027		PERANGKAT DAERAH PENANGGUNG JAWAB
							TARGET 2026	PAGU INDIKATIF (Rp)	LOKASI	SUMBER DANA	PRIORITAS			TARGET	PAGU INDIKATIF (Rp)	
											NASIONAL	DAERAH				
1	2	3	4	5	6	7	8	9	10	11	12	13	14	15	16	17
	1.01	**URUSAN PEMERINTAHAN BIDANG PENDIDIKAN**						**100.000.000,00**							**0,00**	
1.	**1.01.02**	**PROGRAM PENGELOLAAN PENDIDIKAN**						**100.000.000,00**						**-**	**0,00**	
	1.01.02.2.01	Pengelolaan Pendidikan Sekolah Dasar	-	-			-	100.000.000,00			-	2. Pengembangan Infrastruktur yang Tangguh dan Berkelanjutan serta Perluasan Konektivitas untuk Pemerataan Peningkatan kualitas Sumber Daya Manusia dengan pemenuhan dan peningkatan kualitas pendidikan dan kesehatan	-	-	0,00	SD NEGERI 47 BENGKULU TENGAH
	1.01.02.2.01.0029	Pengelolaan Dana BOS Sekolah Dasar														
			Jumlah Sekolah Dasar yang Mengelola Dana BOS				0 Satuan Pendidikan	100.000.000,00	Kab. Bengkulu Tengah, Semua Kecamatan, Semua Kel/Desa	DAK NON FISIK-DANA BOSP-BOS REGULER	-	2. Pengembangan Infrastruktur yang Tangguh dan Berkelanjutan serta Perluasan Konektivitas untuk Pemerataan Peningkatan kualitas Sumber Daya Manusia dengan pemenuhan dan peningkatan kualitas pendidikan dan kesehatan	-		0,00	SD NEGERI 47 BENGKULU TENGAH
		SD NEGERI 48 BENGKULU TENGAH						**80.000.000,00**							**0,00**	

NO	KODE	URUSAN / BIDANG URUSAN / PROGRAM / OUTCOME / KEGIATAN / SUB KEGIATAN	INDIKATOR PROGRAM / KEGIATAN / SUB KEGIATAN	TARGET AKHIR PERIODE RENSTRA OPD	REALISASI CAPAIAN RENJA OPD TAHUN 2024	PRAKIRAAN CAPAIAN TARGET RENJA OPD TAHUN 2025	CAPAIAN KINERJA DAN KERANGKA PENDANAAN						KELOMPOK SASARAN	PRAKIRAAN MAJU RENCANA TAHUN 2027		PERANGKAT DAERAH PENANGGUNG JAWAB
							TARGET 2026	PAGU INDIKATIF (Rp)	LOKASI	SUMBER DANA	PRIORITAS			TARGET	PAGU INDIKATIF (Rp)	
											NASIONAL	DAERAH				
1	2	3	4	5	6	7	8	9	10	11	12	13	14	15	16	17
	1	**URUSAN PEMERINTAHAN WAJIB YANG BERKAITAN DENGAN PELAYANAN DASAR**						**80.000.000,00**							**0,00**	
	1.01	**URUSAN PEMERINTAHAN BIDANG PENDIDIKAN**						**80.000.000,00**							**0,00**	
1.	**1.01.02**	**PROGRAM PENGELOLAAN PENDIDIKAN**						**80.000.000,00**						**-**	**0,00**	
	1.01.02.2.01	Pengelolaan Pendidikan Sekolah Dasar	-	-			-	80.000.000,00			-	2. Pengembangan Infrastruktur yang Tangguh dan Berkelanjutan serta Perluasan Konektivitas untuk Pemerataan Peningkatan kualitas Sumber Daya Manusia dengan pemenuhan dan peningkatan kualitas pendidikan dan kesehatan	-	-	0,00	SD NEGERI 48 BENGKULU TENGAH
	1.01.02.2.01.0029	Pengelolaan Dana BOS Sekolah Dasar														
			Jumlah Sekolah Dasar yang Mengelola Dana BOS				0 Satuan Pendidikan	80.000.000,00	Kab. Bengkulu Tengah, Semua Kecamatan, Semua Kel/Desa	DAK NON FISIK-DANA BOSP-BOS REGULER	-	2. Pengembangan Infrastruktur yang Tangguh dan Berkelanjutan serta Perluasan Konektivitas untuk Pemerataan Peningkatan kualitas Sumber Daya Manusia dengan pemenuhan dan peningkatan kualitas pendidikan dan kesehatan	-		0,00	SD NEGERI 48 BENGKULU TENGAH

NO	KODE	URUSAN / BIDANG URUSAN / PROGRAM / OUTCOME / KEGIATAN / SUB KEGIATAN	INDIKATOR PROGRAM / KEGIATAN / SUB KEGIATAN	TARGET AKHIR PERIODE RENSTRA OPD	REALISASI CAPAIAN RENJA OPD TAHUN 2024	PRAKIRAAN CAPAIAN TARGET RENJA OPD TAHUN 2025	CAPAIAN KINERJA DAN KERANGKA PENDANAAN						KELOMPOK SASARAN	PRAKIRAAN MAJU RENCANA TAHUN 2027		PERANGKAT DAERAH PENANGGUNG JAWAB
							TARGET 2026	PAGU INDIKATIF (Rp)	LOKASI	SUMBER DANA	PRIORITAS			TARGET	PAGU INDIKATIF (Rp)	
											NASIONAL	DAERAH				
1	2	3	4	5	6	7	8	9	10	11	12	13	14	15	16	17
		SD NEGERI 49 BENGKULU TENGAH						**100.000.000,00**							**0,00**	
	1	**URUSAN PEMERINTAHAN WAJIB YANG BERKAITAN DENGAN PELAYANAN DASAR**						**100.000.000,00**							**0,00**	
	1.01	**URUSAN PEMERINTAHAN BIDANG PENDIDIKAN**						**100.000.000,00**							**0,00**	
1.	**1.01.02**	**PROGRAM PENGELOLAAN PENDIDIKAN**						**100.000.000,00**						**-**	**0,00**	
	1.01.02.2.01	Pengelolaan Pendidikan Sekolah Dasar	-	-			-	100.000.000,00			-	2. Pengembangan Infrastruktur yang Tangguh dan Berkelanjutan serta Perluasan Konektivitas untuk Pemerataan Peningkatan kualitas Sumber Daya Manusia dengan pemenuhan dan peningkatan kualitas pendidikan dan kesehatan	-	-	0,00	SD NEGERI 49 BENGKULU TENGAH
	1.01.02.2.01.0029	Pengelolaan Dana BOS Sekolah Dasar														

NO	KODE	URUSAN / BIDANG URUSAN / PROGRAM / OUTCOME / KEGIATAN / SUB KEGIATAN	INDIKATOR PROGRAM / KEGIATAN / SUB KEGIATAN	TARGET AKHIR PERIODE RENSTRA OPD	REALISASI CAPAIAN RENJA OPD TAHUN 2024	PRAKIRAAN CAPAIAN TARGET RENJA OPD TAHUN 2025	CAPAIAN KINERJA DAN KERANGKA PENDANAAN						KELOMPOK SASARAN	PRAKIRAAN MAJU RENCANA TAHUN 2027		PERANGKAT DAERAH PENANGGUNG JAWAB
							TARGET 2026	PAGU INDIKATIF (Rp)	LOKASI	SUMBER DANA	PRIORITAS			TARGET	PAGU INDIKATIF (Rp)	
											NASIONAL	DAERAH				
1	2	3	4	5	6	7	8	9	10	11	12	13	14	15	16	17
			Jumlah Sekolah Dasar yang Mengelola Dana BOS				0 Satuan Pendidikan	100.000.000,00	Kab. Bengkulu Tengah, Semua Kecamatan, Semua Kel/Desa	DAK NON FISIK-DANA BOSP-BOS REGULER	-	2. Pengembangan Infrastruktur yang Tangguh dan Berkelanjutan serta Perluasan Konektivitas untuk Pemerataan Peningkatan kualitas Sumber Daya Manusia dengan pemenuhan dan peningkatan kualitas pendidikan dan kesehatan	-		0,00	SD NEGERI 49 BENGKULU TENGAH
		SD NEGERI 50 BENGKULU TENGAH						**80.000.000,00**							**0,00**	
	1	**URUSAN PEMERINTAHAN WAJIB YANG BERKAITAN DENGAN PELAYANAN DASAR**						**80.000.000,00**							**0,00**	
	1.01	**URUSAN PEMERINTAHAN BIDANG PENDIDIKAN**						**80.000.000,00**							**0,00**	
1.	**1.01.02**	**PROGRAM PENGELOLAAN PENDIDIKAN**						**80.000.000,00**						**-**	**0,00**	
	1.01.02.2.01	Pengelolaan Pendidikan Sekolah Dasar	-	-			-	80.000.000,00			-	2. Pengembangan Infrastruktur yang Tangguh dan Berkelanjutan serta Perluasan Konektivitas untuk Pemerataan Peningkatan kualitas Sumber Daya Manusia dengan pemenuhan dan peningkatan kualitas pendidikan dan kesehatan	-	-	0,00	SD NEGERI 50 BENGKULU TENGAH

NO	KODE	URUSAN / BIDANG URUSAN / PROGRAM / OUTCOME / KEGIATAN / SUB KEGIATAN	INDIKATOR PROGRAM / KEGIATAN / SUB KEGIATAN	TARGET AKHIR PERIODE RENSTRA OPD	REALISASI CAPAIAN RENJA OPD TAHUN 2024	PRAKIRAAN CAPAIAN TARGET RENJA OPD TAHUN 2025	CAPAIAN KINERJA DAN KERANGKA PENDANAAN						KELOMPOK SASARAN	PRAKIRAAN MAJU RENCANA TAHUN 2027		PERANGKAT DAERAH PENANGGUNG JAWAB
							TARGET 2026	PAGU INDIKATIF (Rp)	LOKASI	SUMBER DANA	PRIORITAS			TARGET	PAGU INDIKATIF (Rp)	
											NASIONAL	DAERAH				
1	2	3	4	5	6	7	8	9	10	11	12	13	14	15	16	17
	1.01.02.2.01.0029	Pengelolaan Dana BOS Sekolah Dasar														
			Jumlah Sekolah Dasar yang Mengelola Dana BOS				0 Satuan Pendidikan	80.000.000,00	Kab. Bengkulu Tengah, Semua Kecamatan, Semua Kel/Desa	DAK NON FISIK-DANA BOSP-BOS REGULER	-	2. Pengembangan Infrastruktur yang Tangguh dan Berkelanjutan serta Perluasan Konektivitas untuk Pemerataan Peningkatan kualitas Sumber Daya Manusia dengan pemenuhan dan peningkatan kualitas pendidikan dan kesehatan	-		0,00	SD NEGERI 50 BENGKULU TENGAH
		SD NEGERI 51 BENGKULU TENGAH						**80.000.000,00**							**0,00**	
	1	**URUSAN PEMERINTAHAN WAJIB YANG BERKAITAN DENGAN PELAYANAN DASAR**						**80.000.000,00**							**0,00**	
	1.01	**URUSAN PEMERINTAHAN BIDANG PENDIDIKAN**						**80.000.000,00**							**0,00**	
1.	**1.01.02**	**PROGRAM PENGELOLAAN PENDIDIKAN**						**80.000.000,00**						**-**	**0,00**	

NO	KODE	URUSAN / BIDANG URUSAN / PROGRAM / OUTCOME / KEGIATAN / SUB KEGIATAN	INDIKATOR PROGRAM / KEGIATAN / SUB KEGIATAN	TARGET AKHIR PERIODE RENSTRA OPD	REALISASI CAPAIAN RENJA OPD TAHUN 2024	PRAKIRAAN CAPAIAN TARGET RENJA OPD TAHUN 2025	CAPAIAN KINERJA DAN KERANGKA PENDANAAN						KELOMPOK SASARAN	PRAKIRAAN MAJU RENCANA TAHUN 2027		PERANGKAT DAERAH PENANGGUNG JAWAB
							TARGET 2026	PAGU INDIKATIF (Rp)	LOKASI	SUMBER DANA	PRIORITAS			TARGET	PAGU INDIKATIF (Rp)	
											NASIONAL	DAERAH				
1	2	3	4	5	6	7	8	9	10	11	12	13	14	15	16	17
	1.01.02.2.01	Pengelolaan Pendidikan Sekolah Dasar	-	-			-	80.000.000,00			-	2. Pengembangan Infrastruktur yang Tangguh dan Berkelanjutan serta Perluasan Konektivitas untuk Pemerataan Peningkatan kualitas Sumber Daya Manusia dengan pemenuhan dan peningkatan kualitas pendidikan dan kesehatan	-	-	0,00	SD NEGERI 51 BENGKULU TENGAH
	1.01.02.2.01.0029	Pengelolaan Dana BOS Sekolah Dasar														
			Jumlah Sekolah Dasar yang Mengelola Dana BOS				0 Satuan Pendidikan	80.000.000,00	Kab. Bengkulu Tengah, Semua Kecamatan, Semua Kel/Desa	DAK NON FISIK-DANA BOSP-BOS REGULER	-	2. Pengembangan Infrastruktur yang Tangguh dan Berkelanjutan serta Perluasan Konektivitas untuk Pemerataan Peningkatan kualitas Sumber Daya Manusia dengan pemenuhan dan peningkatan kualitas pendidikan dan kesehatan	-		0,00	SD NEGERI 51 BENGKULU TENGAH
		SD NEGERI 52 BENGKULU TENGAH						**80.000.000,00**							**0,00**	
	1	**URUSAN PEMERINTAHAN WAJIB YANG BERKAITAN DENGAN PELAYANAN DASAR**						**80.000.000,00**							**0,00**	
	1.01	**URUSAN PEMERINTAHAN BIDANG PENDIDIKAN**						**80.000.000,00**							**0,00**	

NO	KODE	URUSAN / BIDANG URUSAN / PROGRAM / OUTCOME / KEGIATAN / SUB KEGIATAN	INDIKATOR PROGRAM / KEGIATAN / SUB KEGIATAN	TARGET AKHIR PERIODE RENSTRA OPD	REALISASI CAPAIAN RENJA OPD TAHUN 2024	PRAKIRAAN CAPAIAN TARGET RENJA OPD TAHUN 2025	CAPAIAN KINERJA DAN KERANGKA PENDANAAN						KELOMPOK SASARAN	PRAKIRAAN MAJU RENCANA TAHUN 2027		PERANGKAT DAERAH PENANGGUNG JAWAB
							TARGET 2026	PAGU INDIKATIF (Rp)	LOKASI	SUMBER DANA	PRIORITAS			TARGET	PAGU INDIKATIF (Rp)	
											NASIONAL	DAERAH				
1	2	3	4	5	6	7	8	9	10	11	12	13	14	15	16	17
1.	**1.01.02**	**PROGRAM PENGELOLAAN PENDIDIKAN**						**80.000.000,00**						**-**	**0,00**	
	1.01.02.2.01	Pengelolaan Pendidikan Sekolah Dasar	-	-			-	80.000.000,00			-	2. Pengembangan Infrastruktur yang Tangguh dan Berkelanjutan serta Perluasan Konektivitas untuk Pemerataan Peningkatan kualitas Sumber Daya Manusia dengan pemenuhan dan peningkatan kualitas pendidikan dan kesehatan	-	-	0,00	SD NEGERI 52 BENGKULU TENGAH
	1.01.02.2.01.0029	Pengelolaan Dana BOS Sekolah Dasar														
			Jumlah Sekolah Dasar yang Mengelola Dana BOS				0 Satuan Pendidikan	80.000.000,00	Kab. Bengkulu Tengah, Semua Kecamatan, Semua Kel/Desa	DAK NON FISIK-DANA BOSP-BOS REGULER	-	2. Pengembangan Infrastruktur yang Tangguh dan Berkelanjutan serta Perluasan Konektivitas untuk Pemerataan Peningkatan kualitas Sumber Daya Manusia dengan pemenuhan dan peningkatan kualitas pendidikan dan kesehatan	-		0,00	SD NEGERI 52 BENGKULU TENGAH
		SD NEGERI 53 BENGKULU TENGAH						**80.000.000,00**							**0,00**	
	1	**URUSAN PEMERINTAHAN WAJIB YANG BERKAITAN DENGAN PELAYANAN DASAR**						**80.000.000,00**							**0,00**	

NO	KODE	URUSAN / BIDANG URUSAN / PROGRAM / OUTCOME / KEGIATAN / SUB KEGIATAN	INDIKATOR PROGRAM / KEGIATAN / SUB KEGIATAN	TARGET AKHIR PERIODE RENSTRA OPD	REALISASI CAPAIAN RENJA OPD TAHUN 2024	PRAKIRAAN CAPAIAN TARGET RENJA OPD TAHUN 2025	CAPAIAN KINERJA DAN KERANGKA PENDANAAN						KELOMPOK SASARAN	PRAKIRAAN MAJU RENCANA TAHUN 2027		PERANGKAT DAERAH PENANGGUNG JAWAB
							TARGET 2026	PAGU INDIKATIF (Rp)	LOKASI	SUMBER DANA	PRIORITAS			TARGET	PAGU INDIKATIF (Rp)	
											NASIONAL	DAERAH				
1	2	3	4	5	6	7	8	9	10	11	12	13	14	15	16	17
	1.01	**URUSAN PEMERINTAHAN BIDANG PENDIDIKAN**						**80.000.000,00**							**0,00**	
1.	**1.01.02**	**PROGRAM PENGELOLAAN PENDIDIKAN**						**80.000.000,00**						**-**	**0,00**	
	1.01.02.2.01	Pengelolaan Pendidikan Sekolah Dasar	-	-			-	80.000.000,00			-	2. Pengembangan Infrastruktur yang Tangguh dan Berkelanjutan serta Perluasan Konektivitas untuk Pemerataan Peningkatan kualitas Sumber Daya Manusia dengan pemenuhan dan peningkatan kualitas pendidikan dan kesehatan	-	-	0,00	SD NEGERI 53 BENGKULU TENGAH
	1.01.02.2.01.0029	Pengelolaan Dana BOS Sekolah Dasar														
			Jumlah Sekolah Dasar yang Mengelola Dana BOS				0 Satuan Pendidikan	80.000.000,00	Kab. Bengkulu Tengah, Semua Kecamatan, Semua Kel/Desa	DAK NON FISIK-DANA BOSP-BOS REGULER	-	2. Pengembangan Infrastruktur yang Tangguh dan Berkelanjutan serta Perluasan Konektivitas untuk Pemerataan Peningkatan kualitas Sumber Daya Manusia dengan pemenuhan dan peningkatan kualitas pendidikan dan kesehatan	-		0,00	SD NEGERI 53 BENGKULU TENGAH
		SD NEGERI 54 BENGKULU TENGAH						**100.000.000,00**							**0,00**	

NO	KODE	URUSAN / BIDANG URUSAN / PROGRAM / OUTCOME / KEGIATAN / SUB KEGIATAN	INDIKATOR PROGRAM / KEGIATAN / SUB KEGIATAN	TARGET AKHIR PERIODE RENSTRA OPD	REALISASI CAPAIAN RENJA OPD TAHUN 2024	PRAKIRAAN CAPAIAN TARGET RENJA OPD TAHUN 2025	CAPAIAN KINERJA DAN KERANGKA PENDANAAN						KELOMPOK SASARAN	PRAKIRAAN MAJU RENCANA TAHUN 2027		PERANGKAT DAERAH PENANGGUNG JAWAB
							TARGET 2026	PAGU INDIKATIF (Rp)	LOKASI	SUMBER DANA	PRIORITAS			TARGET	PAGU INDIKATIF (Rp)	
											NASIONAL	DAERAH				
1	2	3	4	5	6	7	8	9	10	11	12	13	14	15	16	17
	1	**URUSAN PEMERINTAHAN WAJIB YANG BERKAITAN DENGAN PELAYANAN DASAR**						**100.000.000,00**							**0,00**	
	1.01	**URUSAN PEMERINTAHAN BIDANG PENDIDIKAN**						**100.000.000,00**							**0,00**	
1.	**1.01.02**	**PROGRAM PENGELOLAAN PENDIDIKAN**						**100.000.000,00**						**-**	**0,00**	
	1.01.02.2.01	Pengelolaan Pendidikan Sekolah Dasar	-	-			-	100.000.000,00			-	2. Pengembangan Infrastruktur yang Tangguh dan Berkelanjutan serta Perluasan Konektivitas untuk Pemerataan Peningkatan kualitas Sumber Daya Manusia dengan pemenuhan dan peningkatan kualitas pendidikan dan kesehatan	-	-	0,00	SD NEGERI 54 BENGKULU TENGAH
	1.01.02.2.01.0029	Pengelolaan Dana BOS Sekolah Dasar														
			Jumlah Sekolah Dasar yang Mengelola Dana BOS				0 Satuan Pendidikan	100.000.000,00	Kab. Bengkulu Tengah, Semua Kecamatan, Semua Kel/Desa	DAK NON FISIK-DANA BOSP-BOS REGULER	-	2. Pengembangan Infrastruktur yang Tangguh dan Berkelanjutan serta Perluasan Konektivitas untuk Pemerataan Peningkatan kualitas Sumber Daya Manusia dengan pemenuhan dan peningkatan kualitas pendidikan dan kesehatan	-		0,00	SD NEGERI 54 BENGKULU TENGAH

NO	KODE	URUSAN / BIDANG URUSAN / PROGRAM / OUTCOME / KEGIATAN / SUB KEGIATAN	INDIKATOR PROGRAM / KEGIATAN / SUB KEGIATAN	TARGET AKHIR PERIODE RENSTRA OPD	REALISASI CAPAIAN RENJA OPD TAHUN 2024	PRAKIRAAN CAPAIAN TARGET RENJA OPD TAHUN 2025	CAPAIAN KINERJA DAN KERANGKA PENDANAAN						KELOMPOK SASARAN	PRAKIRAAN MAJU RENCANA TAHUN 2027		PERANGKAT DAERAH PENANGGUNG JAWAB
							TARGET 2026	PAGU INDIKATIF (Rp)	LOKASI	SUMBER DANA	PRIORITAS			TARGET	PAGU INDIKATIF (Rp)	
											NASIONAL	DAERAH				
1	2	3	4	5	6	7	8	9	10	11	12	13	14	15	16	17
		SD NEGERI 55 BENGKULU TENGAH						**80.000.000,00**							**0,00**	
	1	**URUSAN PEMERINTAHAN WAJIB YANG BERKAITAN DENGAN PELAYANAN DASAR**						**80.000.000,00**							**0,00**	
	1.01	**URUSAN PEMERINTAHAN BIDANG PENDIDIKAN**						**80.000.000,00**							**0,00**	
1.	**1.01.02**	**PROGRAM PENGELOLAAN PENDIDIKAN**						**80.000.000,00**						**-**	**0,00**	
	1.01.02.2.01	Pengelolaan Pendidikan Sekolah Dasar	-	-			-	80.000.000,00			-	2. Pengembangan Infrastruktur yang Tangguh dan Berkelanjutan serta Perluasan Konektivitas untuk Pemerataan Peningkatan kualitas Sumber Daya Manusia dengan pemenuhan dan peningkatan kualitas pendidikan dan kesehatan	-	-	0,00	SD NEGERI 55 BENGKULU TENGAH
	1.01.02.2.01.0029	Pengelolaan Dana BOS Sekolah Dasar														

NO	KODE	URUSAN / BIDANG URUSAN / PROGRAM / OUTCOME / KEGIATAN / SUB KEGIATAN	INDIKATOR PROGRAM / KEGIATAN / SUB KEGIATAN	TARGET AKHIR PERIODE RENSTRA OPD	REALISASI CAPAIAN RENJA OPD TAHUN 2024	PRAKIRAAN CAPAIAN TARGET RENJA OPD TAHUN 2025	CAPAIAN KINERJA DAN KERANGKA PENDANAAN						KELOMPOK SASARAN	PRAKIRAAN MAJU RENCANA TAHUN 2027		PERANGKAT DAERAH PENANGGUNG JAWAB
							TARGET 2026	PAGU INDIKATIF (Rp)	LOKASI	SUMBER DANA	PRIORITAS			TARGET	PAGU INDIKATIF (Rp)	
											NASIONAL	DAERAH				
1	2	3	4	5	6	7	8	9	10	11	12	13	14	15	16	17
			Jumlah Sekolah Dasar yang Mengelola Dana BOS				0 Satuan Pendidikan	80.000.000,00	Kab. Bengkulu Tengah, Semua Kecamatan, Semua Kel/Desa	DAK NON FISIK-DANA BOSP-BOS REGULER	-	2. Pengembangan Infrastruktur yang Tangguh dan Berkelanjutan serta Perluasan Konektivitas untuk Pemerataan Peningkatan kualitas Sumber Daya Manusia dengan pemenuhan dan peningkatan kualitas pendidikan dan kesehatan	-		0,00	SD NEGERI 55 BENGKULU TENGAH
		SD NEGERI 56 BENGKULU TENGAH						**80.000.000,00**							**0,00**	
	1	**URUSAN PEMERINTAHAN WAJIB YANG BERKAITAN DENGAN PELAYANAN DASAR**						**80.000.000,00**							**0,00**	
	1.01	**URUSAN PEMERINTAHAN BIDANG PENDIDIKAN**						**80.000.000,00**							**0,00**	
1.	**1.01.02**	**PROGRAM PENGELOLAAN PENDIDIKAN**						**80.000.000,00**						**-**	**0,00**	
	1.01.02.2.01	Pengelolaan Pendidikan Sekolah Dasar	-	-			-	80.000.000,00			-	2. Pengembangan Infrastruktur yang Tangguh dan Berkelanjutan serta Perluasan Konektivitas untuk Pemerataan Peningkatan kualitas Sumber Daya Manusia dengan pemenuhan dan peningkatan kualitas pendidikan dan kesehatan	-	-	0,00	SD NEGERI 56 BENGKULU TENGAH

NO	KODE	URUSAN / BIDANG URUSAN / PROGRAM / OUTCOME / KEGIATAN / SUB KEGIATAN	INDIKATOR PROGRAM / KEGIATAN / SUB KEGIATAN	TARGET AKHIR PERIODE RENSTRA OPD	REALISASI CAPAIAN RENJA OPD TAHUN 2024	PRAKIRAAN CAPAIAN TARGET RENJA OPD TAHUN 2025	CAPAIAN KINERJA DAN KERANGKA PENDANAAN						KELOMPOK SASARAN	PRAKIRAAN MAJU RENCANA TAHUN 2027		PERANGKAT DAERAH PENANGGUNG JAWAB
							TARGET 2026	PAGU INDIKATIF (Rp)	LOKASI	SUMBER DANA	PRIORITAS			TARGET	PAGU INDIKATIF (Rp)	
											NASIONAL	DAERAH				
1	2	3	4	5	6	7	8	9	10	11	12	13	14	15	16	17
	1.01.02.2.01.0029	Pengelolaan Dana BOS Sekolah Dasar														
			Jumlah Sekolah Dasar yang Mengelola Dana BOS				0 Satuan Pendidikan	80.000.000,00	Kab. Bengkulu Tengah, Semua Kecamatan, Semua Kel/Desa	DAK NON FISIK-DANA BOSP-BOS REGULER	-	2. Pengembangan Infrastruktur yang Tangguh dan Berkelanjutan serta Perluasan Konektivitas untuk Pemerataan Peningkatan kualitas Sumber Daya Manusia dengan pemenuhan dan peningkatan kualitas pendidikan dan kesehatan	-		0,00	SD NEGERI 56 BENGKULU TENGAH
		SD NEGERI 57 BENGKULU TENGAH						**80.000.000,00**							**0,00**	
	1	**URUSAN PEMERINTAHAN WAJIB YANG BERKAITAN DENGAN PELAYANAN DASAR**						**80.000.000,00**							**0,00**	
	1.01	**URUSAN PEMERINTAHAN BIDANG PENDIDIKAN**						**80.000.000,00**							**0,00**	
1.	**1.01.02**	**PROGRAM PENGELOLAAN PENDIDIKAN**						**80.000.000,00**						**-**	**0,00**	

NO	KODE	URUSAN / BIDANG URUSAN / PROGRAM / OUTCOME / KEGIATAN / SUB KEGIATAN	INDIKATOR PROGRAM / KEGIATAN / SUB KEGIATAN	TARGET AKHIR PERIODE RENSTRA OPD	REALISASI CAPAIAN RENJA OPD TAHUN 2024	PRAKIRAAN CAPAIAN TARGET RENJA OPD TAHUN 2025	CAPAIAN KINERJA DAN KERANGKA PENDANAAN						KELOMPOK SASARAN	PRAKIRAAN MAJU RENCANA TAHUN 2027		PERANGKAT DAERAH PENANGGUNG JAWAB
							TARGET 2026	PAGU INDIKATIF (Rp)	LOKASI	SUMBER DANA	PRIORITAS			TARGET	PAGU INDIKATIF (Rp)	
											NASIONAL	DAERAH				
1	2	3	4	5	6	7	8	9	10	11	12	13	14	15	16	17
	1.01.02.2.01	Pengelolaan Pendidikan Sekolah Dasar	-	-			-	80.000.000,00			-	2. Pengembangan Infrastruktur yang Tangguh dan Berkelanjutan serta Perluasan Konektivitas untuk Pemerataan Peningkatan kualitas Sumber Daya Manusia dengan pemenuhan dan peningkatan kualitas pendidikan dan kesehatan	-	-	0,00	SD NEGERI 57 BENGKULU TENGAH
	1.01.02.2.01.0029	Pengelolaan Dana BOS Sekolah Dasar														
			Jumlah Sekolah Dasar yang Mengelola Dana BOS				0 Satuan Pendidikan	80.000.000,00	Kab. Bengkulu Tengah, Semua Kecamatan, Semua Kel/Desa	DAK NON FISIK-DANA BOSP-BOS REGULER	-	2. Pengembangan Infrastruktur yang Tangguh dan Berkelanjutan serta Perluasan Konektivitas untuk Pemerataan Peningkatan kualitas Sumber Daya Manusia dengan pemenuhan dan peningkatan kualitas pendidikan dan kesehatan	-		0,00	SD NEGERI 57 BENGKULU TENGAH
		SD NEGERI 58 BENGKULU TENGAH						**80.000.000,00**							**0,00**	
	1	**URUSAN PEMERINTAHAN WAJIB YANG BERKAITAN DENGAN PELAYANAN DASAR**						**80.000.000,00**							**0,00**	
	1.01	**URUSAN PEMERINTAHAN BIDANG PENDIDIKAN**						**80.000.000,00**							**0,00**	

NO	KODE	URUSAN / BIDANG URUSAN / PROGRAM / OUTCOME / KEGIATAN / SUB KEGIATAN	INDIKATOR PROGRAM / KEGIATAN / SUB KEGIATAN	TARGET AKHIR PERIODE RENSTRA OPD	REALISASI CAPAIAN RENJA OPD TAHUN 2024	PRAKIRAAN CAPAIAN TARGET RENJA OPD TAHUN 2025	CAPAIAN KINERJA DAN KERANGKA PENDANAAN						KELOMPOK SASARAN	PRAKIRAAN MAJU RENCANA TAHUN 2027		PERANGKAT DAERAH PENANGGUNG JAWAB
							TARGET 2026	PAGU INDIKATIF (Rp)	LOKASI	SUMBER DANA	PRIORITAS			TARGET	PAGU INDIKATIF (Rp)	
											NASIONAL	DAERAH				
1	2	3	4	5	6	7	8	9	10	11	12	13	14	15	16	17
1.	**1.01.02**	**PROGRAM PENGELOLAAN PENDIDIKAN**						**80.000.000,00**						**-**	**0,00**	
	1.01.02.2.01	Pengelolaan Pendidikan Sekolah Dasar	-	-			-	80.000.000,00			-	2. Pengembangan Infrastruktur yang Tangguh dan Berkelanjutan serta Perluasan Konektivitas untuk Pemerataan Peningkatan kualitas Sumber Daya Manusia dengan pemenuhan dan peningkatan kualitas pendidikan dan kesehatan	-	-	0,00	SD NEGERI 58 BENGKULU TENGAH
	1.01.02.2.01.0029	Pengelolaan Dana BOS Sekolah Dasar														
			Jumlah Sekolah Dasar yang Mengelola Dana BOS				0 Satuan Pendidikan	80.000.000,00	Kab. Bengkulu Tengah, Semua Kecamatan, Semua Kel/Desa	DAK NON FISIK-DANA BOSP-BOS REGULER	-	2. Pengembangan Infrastruktur yang Tangguh dan Berkelanjutan serta Perluasan Konektivitas untuk Pemerataan Peningkatan kualitas Sumber Daya Manusia dengan pemenuhan dan peningkatan kualitas pendidikan dan kesehatan	-		0,00	SD NEGERI 58 BENGKULU TENGAH
		SD NEGERI 59 BENGKULU TENGAH						**80.000.000,00**							**0,00**	
	1	**URUSAN PEMERINTAHAN WAJIB YANG BERKAITAN DENGAN PELAYANAN DASAR**						**80.000.000,00**							**0,00**	

NO	KODE	URUSAN / BIDANG URUSAN / PROGRAM / OUTCOME / KEGIATAN / SUB KEGIATAN	INDIKATOR PROGRAM / KEGIATAN / SUB KEGIATAN	TARGET AKHIR PERIODE RENSTRA OPD	REALISASI CAPAIAN RENJA OPD TAHUN 2024	PRAKIRAAN CAPAIAN TARGET RENJA OPD TAHUN 2025	CAPAIAN KINERJA DAN KERANGKA PENDANAAN						KELOMPOK SASARAN	PRAKIRAAN MAJU RENCANA TAHUN 2027		PERANGKAT DAERAH PENANGGUNG JAWAB
							TARGET 2026	PAGU INDIKATIF (Rp)	LOKASI	SUMBER DANA	PRIORITAS			TARGET	PAGU INDIKATIF (Rp)	
											NASIONAL	DAERAH				
1	2	3	4	5	6	7	8	9	10	11	12	13	14	15	16	17
	1.01	**URUSAN PEMERINTAHAN BIDANG PENDIDIKAN**						**80.000.000,00**							**0,00**	
1.	**1.01.02**	**PROGRAM PENGELOLAAN PENDIDIKAN**						**80.000.000,00**						**-**	**0,00**	
	1.01.02.2.01	Pengelolaan Pendidikan Sekolah Dasar	-	-			-	80.000.000,00			-	2. Pengembangan Infrastruktur yang Tangguh dan Berkelanjutan serta Perluasan Konektivitas untuk Pemerataan Peningkatan kualitas Sumber Daya Manusia dengan pemenuhan dan peningkatan kualitas pendidikan dan kesehatan	-	-	0,00	SD NEGERI 59 BENGKULU TENGAH
	1.01.02.2.01.0029	Pengelolaan Dana BOS Sekolah Dasar														
			Jumlah Sekolah Dasar yang Mengelola Dana BOS				0 Satuan Pendidikan	80.000.000,00	Kab. Bengkulu Tengah, Semua Kecamatan, Semua Kel/Desa	DAK NON FISIK-DANA BOSP-BOS REGULER	-	2. Pengembangan Infrastruktur yang Tangguh dan Berkelanjutan serta Perluasan Konektivitas untuk Pemerataan Peningkatan kualitas Sumber Daya Manusia dengan pemenuhan dan peningkatan kualitas pendidikan dan kesehatan	-		0,00	SD NEGERI 59 BENGKULU TENGAH
		SD NEGERI 60 BENGKULU TENGAH						**80.000.000,00**							**0,00**	

NO	KODE	URUSAN / BIDANG URUSAN / PROGRAM / OUTCOME / KEGIATAN / SUB KEGIATAN	INDIKATOR PROGRAM / KEGIATAN / SUB KEGIATAN	TARGET AKHIR PERIODE RENSTRA OPD	REALISASI CAPAIAN RENJA OPD TAHUN 2024	PRAKIRAAN CAPAIAN TARGET RENJA OPD TAHUN 2025	CAPAIAN KINERJA DAN KERANGKA PENDANAAN						KELOMPOK SASARAN	PRAKIRAAN MAJU RENCANA TAHUN 2027		PERANGKAT DAERAH PENANGGUNG JAWAB
							TARGET 2026	PAGU INDIKATIF (Rp)	LOKASI	SUMBER DANA	PRIORITAS			TARGET	PAGU INDIKATIF (Rp)	
											NASIONAL	DAERAH				
1	2	3	4	5	6	7	8	9	10	11	12	13	14	15	16	17
	1	**URUSAN PEMERINTAHAN WAJIB YANG BERKAITAN DENGAN PELAYANAN DASAR**						**80.000.000,00**							**0,00**	
	1.01	**URUSAN PEMERINTAHAN BIDANG PENDIDIKAN**						**80.000.000,00**							**0,00**	
1.	**1.01.02**	**PROGRAM PENGELOLAAN PENDIDIKAN**						**80.000.000,00**						**-**	**0,00**	
	1.01.02.2.01	Pengelolaan Pendidikan Sekolah Dasar	-	-			-	80.000.000,00			-	2. Pengembangan Infrastruktur yang Tangguh dan Berkelanjutan serta Perluasan Konektivitas untuk Pemerataan Peningkatan kualitas Sumber Daya Manusia dengan pemenuhan dan peningkatan kualitas pendidikan dan kesehatan	-	-	0,00	SD NEGERI 60 BENGKULU TENGAH
	1.01.02.2.01.0029	Pengelolaan Dana BOS Sekolah Dasar														
			Jumlah Sekolah Dasar yang Mengelola Dana BOS				0 Satuan Pendidikan	80.000.000,00	Kab. Bengkulu Tengah, Semua Kecamatan, Semua Kel/Desa	DAK NON FISIK-DANA BOSP-BOS REGULER	-	2. Pengembangan Infrastruktur yang Tangguh dan Berkelanjutan serta Perluasan Konektivitas untuk Pemerataan Peningkatan kualitas Sumber Daya Manusia dengan pemenuhan dan peningkatan kualitas pendidikan dan kesehatan	-		0,00	SD NEGERI 60 BENGKULU TENGAH

NO	KODE	URUSAN / BIDANG URUSAN / PROGRAM / OUTCOME / KEGIATAN / SUB KEGIATAN	INDIKATOR PROGRAM / KEGIATAN / SUB KEGIATAN	TARGET AKHIR PERIODE RENSTRA OPD	REALISASI CAPAIAN RENJA OPD TAHUN 2024	PRAKIRAAN CAPAIAN TARGET RENJA OPD TAHUN 2025	CAPAIAN KINERJA DAN KERANGKA PENDANAAN						KELOMPOK SASARAN	PRAKIRAAN MAJU RENCANA TAHUN 2027		PERANGKAT DAERAH PENANGGUNG JAWAB
							TARGET 2026	PAGU INDIKATIF (Rp)	LOKASI	SUMBER DANA	PRIORITAS			TARGET	PAGU INDIKATIF (Rp)	
											NASIONAL	DAERAH				
1	2	3	4	5	6	7	8	9	10	11	12	13	14	15	16	17
		SD NEGERI 61 BENGKULU TENGAH						**80.000.000,00**							**0,00**	
	1	**URUSAN PEMERINTAHAN WAJIB YANG BERKAITAN DENGAN PELAYANAN DASAR**						**80.000.000,00**							**0,00**	
	1.01	**URUSAN PEMERINTAHAN BIDANG PENDIDIKAN**						**80.000.000,00**							**0,00**	
1.	**1.01.02**	**PROGRAM PENGELOLAAN PENDIDIKAN**						**80.000.000,00**						**-**	**0,00**	
	1.01.02.2.01	Pengelolaan Pendidikan Sekolah Dasar	-	-			-	80.000.000,00			-	2. Pengembangan Infrastruktur yang Tangguh dan Berkelanjutan serta Perluasan Konektivitas untuk Pemerataan Peningkatan kualitas Sumber Daya Manusia dengan pemenuhan dan peningkatan kualitas pendidikan dan kesehatan	-	-	0,00	SD NEGERI 61 BENGKULU TENGAH
	1.01.02.2.01.0029	Pengelolaan Dana BOS Sekolah Dasar														

NO	KODE	URUSAN / BIDANG URUSAN / PROGRAM / OUTCOME / KEGIATAN / SUB KEGIATAN	INDIKATOR PROGRAM / KEGIATAN / SUB KEGIATAN	TARGET AKHIR PERIODE RENSTRA OPD	REALISASI CAPAIAN RENJA OPD TAHUN 2024	PRAKIRAAN CAPAIAN TARGET RENJA OPD TAHUN 2025	CAPAIAN KINERJA DAN KERANGKA PENDANAAN						KELOMPOK SASARAN	PRAKIRAAN MAJU RENCANA TAHUN 2027		PERANGKAT DAERAH PENANGGUNG JAWAB
							TARGET 2026	PAGU INDIKATIF (Rp)	LOKASI	SUMBER DANA	PRIORITAS			TARGET	PAGU INDIKATIF (Rp)	
											NASIONAL	DAERAH				
1	2	3	4	5	6	7	8	9	10	11	12	13	14	15	16	17
			Jumlah Sekolah Dasar yang Mengelola Dana BOS				0 Satuan Pendidikan	80.000.000,00	Kab. Bengkulu Tengah, Semua Kecamatan, Semua Kel/Desa	DAK NON FISIK-DANA BOSP-BOS REGULER	-	2. Pengembangan Infrastruktur yang Tangguh dan Berkelanjutan serta Perluasan Konektivitas untuk Pemerataan Peningkatan kualitas Sumber Daya Manusia dengan pemenuhan dan peningkatan kualitas pendidikan dan kesehatan	-		0,00	SD NEGERI 61 BENGKULU TENGAH
		SD NEGERI 62 BENGKULU TENGAH						**100.000.000,00**							**0,00**	
	1	**URUSAN PEMERINTAHAN WAJIB YANG BERKAITAN DENGAN PELAYANAN DASAR**						**100.000.000,00**							**0,00**	
	1.01	**URUSAN PEMERINTAHAN BIDANG PENDIDIKAN**						**100.000.000,00**							**0,00**	
1.	**1.01.02**	**PROGRAM PENGELOLAAN PENDIDIKAN**						**100.000.000,00**						**-**	**0,00**	
	1.01.02.2.01	Pengelolaan Pendidikan Sekolah Dasar	-	-			-	100.000.000,00			-	2. Pengembangan Infrastruktur yang Tangguh dan Berkelanjutan serta Perluasan Konektivitas untuk Pemerataan Peningkatan kualitas Sumber Daya Manusia dengan pemenuhan dan peningkatan kualitas pendidikan dan kesehatan	-	-	0,00	SD NEGERI 62 BENGKULU TENGAH

NO	KODE	URUSAN / BIDANG URUSAN / PROGRAM / OUTCOME / KEGIATAN / SUB KEGIATAN	INDIKATOR PROGRAM / KEGIATAN / SUB KEGIATAN	TARGET AKHIR PERIODE RENSTRA OPD	REALISASI CAPAIAN RENJA OPD TAHUN 2024	PRAKIRAAN CAPAIAN TARGET RENJA OPD TAHUN 2025	CAPAIAN KINERJA DAN KERANGKA PENDANAAN						KELOMPOK SASARAN	PRAKIRAAN MAJU RENCANA TAHUN 2027		PERANGKAT DAERAH PENANGGUNG JAWAB
							TARGET 2026	PAGU INDIKATIF (Rp)	LOKASI	SUMBER DANA	PRIORITAS			TARGET	PAGU INDIKATIF (Rp)	
											NASIONAL	DAERAH				
1	2	3	4	5	6	7	8	9	10	11	12	13	14	15	16	17
	1.01.02.2.01.0029	Pengelolaan Dana BOS Sekolah Dasar														
			Jumlah Sekolah Dasar yang Mengelola Dana BOS				0 Satuan Pendidikan	100.000.000,00	Kab. Bengkulu Tengah, Semua Kecamatan, Semua Kel/Desa	DAK NON FISIK-DANA BOSP-BOS REGULER	-	2. Pengembangan Infrastruktur yang Tangguh dan Berkelanjutan serta Perluasan Konektivitas untuk Pemerataan Peningkatan kualitas Sumber Daya Manusia dengan pemenuhan dan peningkatan kualitas pendidikan dan kesehatan	-		0,00	SD NEGERI 62 BENGKULU TENGAH
		SD NEGERI 63 BENGKULU TENGAH						**80.000.000,00**							**0,00**	
	1	**URUSAN PEMERINTAHAN WAJIB YANG BERKAITAN DENGAN PELAYANAN DASAR**						**80.000.000,00**							**0,00**	
	1.01	**URUSAN PEMERINTAHAN BIDANG PENDIDIKAN**						**80.000.000,00**							**0,00**	
1.	**1.01.02**	**PROGRAM PENGELOLAAN PENDIDIKAN**						**80.000.000,00**						**-**	**0,00**	

NO	KODE	URUSAN / BIDANG URUSAN / PROGRAM / OUTCOME / KEGIATAN / SUB KEGIATAN	INDIKATOR PROGRAM / KEGIATAN / SUB KEGIATAN	TARGET AKHIR PERIODE RENSTRA OPD	REALISASI CAPAIAN RENJA OPD TAHUN 2024	PRAKIRAAN CAPAIAN TARGET RENJA OPD TAHUN 2025	CAPAIAN KINERJA DAN KERANGKA PENDANAAN						KELOMPOK SASARAN	PRAKIRAAN MAJU RENCANA TAHUN 2027		PERANGKAT DAERAH PENANGGUNG JAWAB
							TARGET 2026	PAGU INDIKATIF (Rp)	LOKASI	SUMBER DANA	PRIORITAS			TARGET	PAGU INDIKATIF (Rp)	
											NASIONAL	DAERAH				
1	2	3	4	5	6	7	8	9	10	11	12	13	14	15	16	17
	1.01.02.2.01	Pengelolaan Pendidikan Sekolah Dasar	-	-			-	80.000.000,00			-	2. Pengembangan Infrastruktur yang Tangguh dan Berkelanjutan serta Perluasan Konektivitas untuk Pemerataan Peningkatan kualitas Sumber Daya Manusia dengan pemenuhan dan peningkatan kualitas pendidikan dan kesehatan	-	-	0,00	SD NEGERI 63 BENGKULU TENGAH
	1.01.02.2.01.0029	Pengelolaan Dana BOS Sekolah Dasar														
			Jumlah Sekolah Dasar yang Mengelola Dana BOS				0 Satuan Pendidikan	80.000.000,00	Kab. Bengkulu Tengah, Semua Kecamatan, Semua Kel/Desa	DAK NON FISIK-DANA BOSP-BOS REGULER	-	2. Pengembangan Infrastruktur yang Tangguh dan Berkelanjutan serta Perluasan Konektivitas untuk Pemerataan Peningkatan kualitas Sumber Daya Manusia dengan pemenuhan dan peningkatan kualitas pendidikan dan kesehatan	-		0,00	SD NEGERI 63 BENGKULU TENGAH
		SD NEGERI 64 BENGKULU TENGAH						**80.000.000,00**							**0,00**	
	1	**URUSAN PEMERINTAHAN WAJIB YANG BERKAITAN DENGAN PELAYANAN DASAR**						**80.000.000,00**							**0,00**	
	1.01	**URUSAN PEMERINTAHAN BIDANG PENDIDIKAN**						**80.000.000,00**							**0,00**	

NO	KODE	URUSAN / BIDANG URUSAN / PROGRAM / OUTCOME / KEGIATAN / SUB KEGIATAN	INDIKATOR PROGRAM / KEGIATAN / SUB KEGIATAN	TARGET AKHIR PERIODE RENSTRA OPD	REALISASI CAPAIAN RENJA OPD TAHUN 2024	PRAKIRAAN CAPAIAN TARGET RENJA OPD TAHUN 2025	CAPAIAN KINERJA DAN KERANGKA PENDANAAN						KELOMPOK SASARAN	PRAKIRAAN MAJU RENCANA TAHUN 2027		PERANGKAT DAERAH PENANGGUNG JAWAB
							TARGET 2026	PAGU INDIKATIF (Rp)	LOKASI	SUMBER DANA	PRIORITAS			TARGET	PAGU INDIKATIF (Rp)	
											NASIONAL	DAERAH				
1	2	3	4	5	6	7	8	9	10	11	12	13	14	15	16	17
1.	**1.01.02**	**PROGRAM PENGELOLAAN PENDIDIKAN**						**80.000.000,00**						**-**	**0,00**	
	1.01.02.2.01	Pengelolaan Pendidikan Sekolah Dasar	-	-			-	80.000.000,00			-	2. Pengembangan Infrastruktur yang Tangguh dan Berkelanjutan serta Perluasan Konektivitas untuk Pemerataan Peningkatan kualitas Sumber Daya Manusia dengan pemenuhan dan peningkatan kualitas pendidikan dan kesehatan	-	-	0,00	SD NEGERI 64 BENGKULU TENGAH
	1.01.02.2.01.0029	Pengelolaan Dana BOS Sekolah Dasar														
			Jumlah Sekolah Dasar yang Mengelola Dana BOS				0 Satuan Pendidikan	80.000.000,00	Kab. Bengkulu Tengah, Semua Kecamatan, Semua Kel/Desa	DAK NON FISIK-DANA BOSP-BOS REGULER	-	2. Pengembangan Infrastruktur yang Tangguh dan Berkelanjutan serta Perluasan Konektivitas untuk Pemerataan Peningkatan kualitas Sumber Daya Manusia dengan pemenuhan dan peningkatan kualitas pendidikan dan kesehatan	-		0,00	SD NEGERI 64 BENGKULU TENGAH
		SD NEGERI 65 BENGKULU TENGAH						**80.000.000,00**							**0,00**	
	1	**URUSAN PEMERINTAHAN WAJIB YANG BERKAITAN DENGAN PELAYANAN DASAR**						**80.000.000,00**							**0,00**	

NO	KODE	URUSAN / BIDANG URUSAN / PROGRAM / OUTCOME / KEGIATAN / SUB KEGIATAN	INDIKATOR PROGRAM / KEGIATAN / SUB KEGIATAN	TARGET AKHIR PERIODE RENSTRA OPD	REALISASI CAPAIAN RENJA OPD TAHUN 2024	PRAKIRAAN CAPAIAN TARGET RENJA OPD TAHUN 2025	CAPAIAN KINERJA DAN KERANGKA PENDANAAN						KELOMPOK SASARAN	PRAKIRAAN MAJU RENCANA TAHUN 2027		PERANGKAT DAERAH PENANGGUNG JAWAB
							TARGET 2026	PAGU INDIKATIF (Rp)	LOKASI	SUMBER DANA	PRIORITAS			TARGET	PAGU INDIKATIF (Rp)	
											NASIONAL	DAERAH				
1	2	3	4	5	6	7	8	9	10	11	12	13	14	15	16	17
	1.01	**URUSAN PEMERINTAHAN BIDANG PENDIDIKAN**						**80.000.000,00**							**0,00**	
1.	**1.01.02**	**PROGRAM PENGELOLAAN PENDIDIKAN**						**80.000.000,00**						**-**	**0,00**	
	1.01.02.2.01	Pengelolaan Pendidikan Sekolah Dasar	-	-			-	80.000.000,00			-	2. Pengembangan Infrastruktur yang Tangguh dan Berkelanjutan serta Perluasan Konektivitas untuk Pemerataan Peningkatan kualitas Sumber Daya Manusia dengan pemenuhan dan peningkatan kualitas pendidikan dan kesehatan	-	-	0,00	SD NEGERI 65 BENGKULU TENGAH
	1.01.02.2.01.0029	Pengelolaan Dana BOS Sekolah Dasar														
			Jumlah Sekolah Dasar yang Mengelola Dana BOS				0 Satuan Pendidikan	80.000.000,00	Kab. Bengkulu Tengah, Semua Kecamatan, Semua Kel/Desa	DAK NON FISIK-DANA BOSP-BOS REGULER	-	2. Pengembangan Infrastruktur yang Tangguh dan Berkelanjutan serta Perluasan Konektivitas untuk Pemerataan Peningkatan kualitas Sumber Daya Manusia dengan pemenuhan dan peningkatan kualitas pendidikan dan kesehatan	-		0,00	SD NEGERI 65 BENGKULU TENGAH
		SD NEGERI 66 BENGKULU TENGAH						**100.000.000,00**							**0,00**	

NO	KODE	URUSAN / BIDANG URUSAN / PROGRAM / OUTCOME / KEGIATAN / SUB KEGIATAN	INDIKATOR PROGRAM / KEGIATAN / SUB KEGIATAN	TARGET AKHIR PERIODE RENSTRA OPD	REALISASI CAPAIAN RENJA OPD TAHUN 2024	PRAKIRAAN CAPAIAN TARGET RENJA OPD TAHUN 2025	CAPAIAN KINERJA DAN KERANGKA PENDANAAN						KELOMPOK SASARAN	PRAKIRAAN MAJU RENCANA TAHUN 2027		PERANGKAT DAERAH PENANGGUNG JAWAB
							TARGET 2026	PAGU INDIKATIF (Rp)	LOKASI	SUMBER DANA	PRIORITAS			TARGET	PAGU INDIKATIF (Rp)	
											NASIONAL	DAERAH				
1	2	3	4	5	6	7	8	9	10	11	12	13	14	15	16	17
	1	**URUSAN PEMERINTAHAN WAJIB YANG BERKAITAN DENGAN PELAYANAN DASAR**						**100.000.000,00**							**0,00**	
	1.01	**URUSAN PEMERINTAHAN BIDANG PENDIDIKAN**						**100.000.000,00**							**0,00**	
1.	**1.01.02**	**PROGRAM PENGELOLAAN PENDIDIKAN**						**100.000.000,00**						**-**	**0,00**	
	1.01.02.2.01	Pengelolaan Pendidikan Sekolah Dasar	-	-			-	100.000.000,00			-	2. Pengembangan Infrastruktur yang Tangguh dan Berkelanjutan serta Perluasan Konektivitas untuk Pemerataan Peningkatan kualitas Sumber Daya Manusia dengan pemenuhan dan peningkatan kualitas pendidikan dan kesehatan	-	-	0,00	SD NEGERI 66 BENGKULU TENGAH
	1.01.02.2.01.0029	Pengelolaan Dana BOS Sekolah Dasar														
			Jumlah Sekolah Dasar yang Mengelola Dana BOS				0 Satuan Pendidikan	100.000.000,00	Kab. Bengkulu Tengah, Semua Kecamatan, Semua Kel/Desa	DAK NON FISIK-DANA BOSP-BOS REGULER	-	2. Pengembangan Infrastruktur yang Tangguh dan Berkelanjutan serta Perluasan Konektivitas untuk Pemerataan Peningkatan kualitas Sumber Daya Manusia dengan pemenuhan dan peningkatan kualitas pendidikan dan kesehatan	-		0,00	SD NEGERI 66 BENGKULU TENGAH

NO	KODE	URUSAN / BIDANG URUSAN / PROGRAM / OUTCOME / KEGIATAN / SUB KEGIATAN	INDIKATOR PROGRAM / KEGIATAN / SUB KEGIATAN	TARGET AKHIR PERIODE RENSTRA OPD	REALISASI CAPAIAN RENJA OPD TAHUN 2024	PRAKIRAAN CAPAIAN TARGET RENJA OPD TAHUN 2025	CAPAIAN KINERJA DAN KERANGKA PENDANAAN						KELOMPOK SASARAN	PRAKIRAAN MAJU RENCANA TAHUN 2027		PERANGKAT DAERAH PENANGGUNG JAWAB
							TARGET 2026	PAGU INDIKATIF (Rp)	LOKASI	SUMBER DANA	PRIORITAS			TARGET	PAGU INDIKATIF (Rp)	
											NASIONAL	DAERAH				
1	2	3	4	5	6	7	8	9	10	11	12	13	14	15	16	17
		SD NEGERI 67 BENGKULU TENGAH						**80.000.000,00**							**0,00**	
	1	**URUSAN PEMERINTAHAN WAJIB YANG BERKAITAN DENGAN PELAYANAN DASAR**						**80.000.000,00**							**0,00**	
	1.01	**URUSAN PEMERINTAHAN BIDANG PENDIDIKAN**						**80.000.000,00**							**0,00**	
1.	**1.01.02**	**PROGRAM PENGELOLAAN PENDIDIKAN**						**80.000.000,00**						**-**	**0,00**	
	1.01.02.2.01	Pengelolaan Pendidikan Sekolah Dasar	-	-			-	80.000.000,00			-	2. Pengembangan Infrastruktur yang Tangguh dan Berkelanjutan serta Perluasan Konektivitas untuk Pemerataan Peningkatan kualitas Sumber Daya Manusia dengan pemenuhan dan peningkatan kualitas pendidikan dan kesehatan	-	-	0,00	SD NEGERI 67 BENGKULU TENGAH
	1.01.02.2.01.0029	Pengelolaan Dana BOS Sekolah Dasar														

NO	KODE	URUSAN / BIDANG URUSAN / PROGRAM / OUTCOME / KEGIATAN / SUB KEGIATAN	INDIKATOR PROGRAM / KEGIATAN / SUB KEGIATAN	TARGET AKHIR PERIODE RENSTRA OPD	REALISASI CAPAIAN RENJA OPD TAHUN 2024	PRAKIRAAN CAPAIAN TARGET RENJA OPD TAHUN 2025	CAPAIAN KINERJA DAN KERANGKA PENDANAAN						KELOMPOK SASARAN	PRAKIRAAN MAJU RENCANA TAHUN 2027		PERANGKAT DAERAH PENANGGUNG JAWAB
							TARGET 2026	PAGU INDIKATIF (Rp)	LOKASI	SUMBER DANA	PRIORITAS			TARGET	PAGU INDIKATIF (Rp)	
											NASIONAL	DAERAH				
1	2	3	4	5	6	7	8	9	10	11	12	13	14	15	16	17
			Jumlah Sekolah Dasar yang Mengelola Dana BOS				0 Satuan Pendidikan	80.000.000,00	Kab. Bengkulu Tengah, Semua Kecamatan, Semua Kel/Desa	DAK NON FISIK-DANA BOSP-BOS REGULER	-	2. Pengembangan Infrastruktur yang Tangguh dan Berkelanjutan serta Perluasan Konektivitas untuk Pemerataan Peningkatan kualitas Sumber Daya Manusia dengan pemenuhan dan peningkatan kualitas pendidikan dan kesehatan	-		0,00	SD NEGERI 67 BENGKULU TENGAH
		SD NEGERI 68 BENGKULU TENGAH						**100.000.000,00**							**0,00**	
	1	**URUSAN PEMERINTAHAN WAJIB YANG BERKAITAN DENGAN PELAYANAN DASAR**						**100.000.000,00**							**0,00**	
	1.01	**URUSAN PEMERINTAHAN BIDANG PENDIDIKAN**						**100.000.000,00**							**0,00**	
1.	**1.01.02**	**PROGRAM PENGELOLAAN PENDIDIKAN**						**100.000.000,00**						**-**	**0,00**	
	1.01.02.2.01	Pengelolaan Pendidikan Sekolah Dasar	-	-			-	100.000.000,00			-	2. Pengembangan Infrastruktur yang Tangguh dan Berkelanjutan serta Perluasan Konektivitas untuk Pemerataan Peningkatan kualitas Sumber Daya Manusia dengan pemenuhan dan peningkatan kualitas pendidikan dan kesehatan	-	-	0,00	SD NEGERI 68 BENGKULU TENGAH

NO	KODE	URUSAN / BIDANG URUSAN / PROGRAM / OUTCOME / KEGIATAN / SUB KEGIATAN	INDIKATOR PROGRAM / KEGIATAN / SUB KEGIATAN	TARGET AKHIR PERIODE RENSTRA OPD	REALISASI CAPAIAN RENJA OPD TAHUN 2024	PRAKIRAAN CAPAIAN TARGET RENJA OPD TAHUN 2025	CAPAIAN KINERJA DAN KERANGKA PENDANAAN						KELOMPOK SASARAN	PRAKIRAAN MAJU RENCANA TAHUN 2027		PERANGKAT DAERAH PENANGGUNG JAWAB
							TARGET 2026	PAGU INDIKATIF (Rp)	LOKASI	SUMBER DANA	PRIORITAS			TARGET	PAGU INDIKATIF (Rp)	
											NASIONAL	DAERAH				
1	2	3	4	5	6	7	8	9	10	11	12	13	14	15	16	17
	1.01.02.2.01.0029	Pengelolaan Dana BOS Sekolah Dasar														
			Jumlah Sekolah Dasar yang Mengelola Dana BOS				0 Satuan Pendidikan	100.000.000,00	Kab. Bengkulu Tengah, Semua Kecamatan, Semua Kel/Desa	DAK NON FISIK-DANA BOSP-BOS REGULER	-	2. Pengembangan Infrastruktur yang Tangguh dan Berkelanjutan serta Perluasan Konektivitas untuk Pemerataan Peningkatan kualitas Sumber Daya Manusia dengan pemenuhan dan peningkatan kualitas pendidikan dan kesehatan	-		0,00	SD NEGERI 68 BENGKULU TENGAH
		SD NEGERI 69 BENGKULU TENGAH						**100.000.000,00**							**0,00**	
	1	**URUSAN PEMERINTAHAN WAJIB YANG BERKAITAN DENGAN PELAYANAN DASAR**						**100.000.000,00**							**0,00**	
	1.01	**URUSAN PEMERINTAHAN BIDANG PENDIDIKAN**						**100.000.000,00**							**0,00**	
1.	**1.01.02**	**PROGRAM PENGELOLAAN PENDIDIKAN**						**100.000.000,00**						**-**	**0,00**	

NO	KODE	URUSAN / BIDANG URUSAN / PROGRAM / OUTCOME / KEGIATAN / SUB KEGIATAN	INDIKATOR PROGRAM / KEGIATAN / SUB KEGIATAN	TARGET AKHIR PERIODE RENSTRA OPD	REALISASI CAPAIAN RENJA OPD TAHUN 2024	PRAKIRAAN CAPAIAN TARGET RENJA OPD TAHUN 2025	CAPAIAN KINERJA DAN KERANGKA PENDANAAN						KELOMPOK SASARAN	PRAKIRAAN MAJU RENCANA TAHUN 2027		PERANGKAT DAERAH PENANGGUNG JAWAB
							TARGET 2026	PAGU INDIKATIF (Rp)	LOKASI	SUMBER DANA	PRIORITAS			TARGET	PAGU INDIKATIF (Rp)	
											NASIONAL	DAERAH				
1	2	3	4	5	6	7	8	9	10	11	12	13	14	15	16	17
	1.01.02.2.01	Pengelolaan Pendidikan Sekolah Dasar	-	-			-	100.000.000,00			-	2. Pengembangan Infrastruktur yang Tangguh dan Berkelanjutan serta Perluasan Konektivitas untuk Pemerataan Peningkatan kualitas Sumber Daya Manusia dengan pemenuhan dan peningkatan kualitas pendidikan dan kesehatan	-	-	0,00	SD NEGERI 69 BENGKULU TENGAH
	1.01.02.2.01.0029	Pengelolaan Dana BOS Sekolah Dasar														
			Jumlah Sekolah Dasar yang Mengelola Dana BOS				0 Satuan Pendidikan	100.000.000,00	Kab. Bengkulu Tengah, Semua Kecamatan, Semua Kel/Desa	DAK NON FISIK-DANA BOSP-BOS REGULER	-	2. Pengembangan Infrastruktur yang Tangguh dan Berkelanjutan serta Perluasan Konektivitas untuk Pemerataan Peningkatan kualitas Sumber Daya Manusia dengan pemenuhan dan peningkatan kualitas pendidikan dan kesehatan	-		0,00	SD NEGERI 69 BENGKULU TENGAH
		SD NEGERI 70 BENGKULU TENGAH						**100.000.000,00**							**0,00**	
	1	**URUSAN PEMERINTAHAN WAJIB YANG BERKAITAN DENGAN PELAYANAN DASAR**						**100.000.000,00**							**0,00**	
	1.01	**URUSAN PEMERINTAHAN BIDANG PENDIDIKAN**						**100.000.000,00**							**0,00**	

NO	KODE	URUSAN / BIDANG URUSAN / PROGRAM / OUTCOME / KEGIATAN / SUB KEGIATAN	INDIKATOR PROGRAM / KEGIATAN / SUB KEGIATAN	TARGET AKHIR PERIODE RENSTRA OPD	REALISASI CAPAIAN RENJA OPD TAHUN 2024	PRAKIRAAN CAPAIAN TARGET RENJA OPD TAHUN 2025	CAPAIAN KINERJA DAN KERANGKA PENDANAAN						KELOMPOK SASARAN	PRAKIRAAN MAJU RENCANA TAHUN 2027		PERANGKAT DAERAH PENANGGUNG JAWAB
							TARGET 2026	PAGU INDIKATIF (Rp)	LOKASI	SUMBER DANA	PRIORITAS			TARGET	PAGU INDIKATIF (Rp)	
											NASIONAL	DAERAH				
1	2	3	4	5	6	7	8	9	10	11	12	13	14	15	16	17
1.	**1.01.02**	**PROGRAM PENGELOLAAN PENDIDIKAN**						**100.000.000,00**						**-**	**0,00**	
	1.01.02.2.01	Pengelolaan Pendidikan Sekolah Dasar	-	-			-	100.000.000,00			-	2. Pengembangan Infrastruktur yang Tangguh dan Berkelanjutan serta Perluasan Konektivitas untuk Pemerataan Peningkatan kualitas Sumber Daya Manusia dengan pemenuhan dan peningkatan kualitas pendidikan dan kesehatan	-	-	0,00	SD NEGERI 70 BENGKULU TENGAH
	1.01.02.2.01.0029	Pengelolaan Dana BOS Sekolah Dasar														
			Jumlah Sekolah Dasar yang Mengelola Dana BOS				0 Satuan Pendidikan	100.000.000,00	Kab. Bengkulu Tengah, Semua Kecamatan, Semua Kel/Desa	DAK NON FISIK-DANA BOSP-BOS REGULER	-	2. Pengembangan Infrastruktur yang Tangguh dan Berkelanjutan serta Perluasan Konektivitas untuk Pemerataan Peningkatan kualitas Sumber Daya Manusia dengan pemenuhan dan peningkatan kualitas pendidikan dan kesehatan	-		0,00	SD NEGERI 70 BENGKULU TENGAH
		SD NEGERI 71 BENGKULU TENGAH						**80.000.000,00**							**0,00**	
	1	**URUSAN PEMERINTAHAN WAJIB YANG BERKAITAN DENGAN PELAYANAN DASAR**						**80.000.000,00**							**0,00**	

NO	KODE	URUSAN / BIDANG URUSAN / PROGRAM / OUTCOME / KEGIATAN / SUB KEGIATAN	INDIKATOR PROGRAM / KEGIATAN / SUB KEGIATAN	TARGET AKHIR PERIODE RENSTRA OPD	REALISASI CAPAIAN RENJA OPD TAHUN 2024	PRAKIRAAN CAPAIAN TARGET RENJA OPD TAHUN 2025	CAPAIAN KINERJA DAN KERANGKA PENDANAAN						KELOMPOK SASARAN	PRAKIRAAN MAJU RENCANA TAHUN 2027		PERANGKAT DAERAH PENANGGUNG JAWAB
							TARGET 2026	PAGU INDIKATIF (Rp)	LOKASI	SUMBER DANA	PRIORITAS			TARGET	PAGU INDIKATIF (Rp)	
											NASIONAL	DAERAH				
1	2	3	4	5	6	7	8	9	10	11	12	13	14	15	16	17
	1.01	**URUSAN PEMERINTAHAN BIDANG PENDIDIKAN**						**80.000.000,00**							**0,00**	
1.	**1.01.02**	**PROGRAM PENGELOLAAN PENDIDIKAN**						**80.000.000,00**						**-**	**0,00**	
	1.01.02.2.01	Pengelolaan Pendidikan Sekolah Dasar	-	-			-	80.000.000,00			-	2. Pengembangan Infrastruktur yang Tangguh dan Berkelanjutan serta Perluasan Konektivitas untuk Pemerataan Peningkatan kualitas Sumber Daya Manusia dengan pemenuhan dan peningkatan kualitas pendidikan dan kesehatan	-	-	0,00	SD NEGERI 71 BENGKULU TENGAH
	1.01.02.2.01.0029	Pengelolaan Dana BOS Sekolah Dasar														
			Jumlah Sekolah Dasar yang Mengelola Dana BOS				0 Satuan Pendidikan	80.000.000,00	Kab. Bengkulu Tengah, Semua Kecamatan, Semua Kel/Desa	DAK NON FISIK-DANA BOSP-BOS REGULER	-	2. Pengembangan Infrastruktur yang Tangguh dan Berkelanjutan serta Perluasan Konektivitas untuk Pemerataan Peningkatan kualitas Sumber Daya Manusia dengan pemenuhan dan peningkatan kualitas pendidikan dan kesehatan	-		0,00	SD NEGERI 71 BENGKULU TENGAH
		SD NEGERI 72 BENGKULU TENGAH						**80.000.000,00**							**0,00**	

NO	KODE	URUSAN / BIDANG URUSAN / PROGRAM / OUTCOME / KEGIATAN / SUB KEGIATAN	INDIKATOR PROGRAM / KEGIATAN / SUB KEGIATAN	TARGET AKHIR PERIODE RENSTRA OPD	REALISASI CAPAIAN RENJA OPD TAHUN 2024	PRAKIRAAN CAPAIAN TARGET RENJA OPD TAHUN 2025	CAPAIAN KINERJA DAN KERANGKA PENDANAAN						KELOMPOK SASARAN	PRAKIRAAN MAJU RENCANA TAHUN 2027		PERANGKAT DAERAH PENANGGUNG JAWAB
							TARGET 2026	PAGU INDIKATIF (Rp)	LOKASI	SUMBER DANA	PRIORITAS			TARGET	PAGU INDIKATIF (Rp)	
											NASIONAL	DAERAH				
1	2	3	4	5	6	7	8	9	10	11	12	13	14	15	16	17
	1	**URUSAN PEMERINTAHAN WAJIB YANG BERKAITAN DENGAN PELAYANAN DASAR**						**80.000.000,00**							**0,00**	
	1.01	**URUSAN PEMERINTAHAN BIDANG PENDIDIKAN**						**80.000.000,00**							**0,00**	
1.	**1.01.02**	**PROGRAM PENGELOLAAN PENDIDIKAN**						**80.000.000,00**						**-**	**0,00**	
	1.01.02.2.01	Pengelolaan Pendidikan Sekolah Dasar	-	-			-	80.000.000,00			-	2. Pengembangan Infrastruktur yang Tangguh dan Berkelanjutan serta Perluasan Konektivitas untuk Pemerataan Peningkatan kualitas Sumber Daya Manusia dengan pemenuhan dan peningkatan kualitas pendidikan dan kesehatan	-	-	0,00	SD NEGERI 72 BENGKULU TENGAH
	1.01.02.2.01.0029	Pengelolaan Dana BOS Sekolah Dasar														
			Jumlah Sekolah Dasar yang Mengelola Dana BOS				0 Satuan Pendidikan	80.000.000,00	Kab. Bengkulu Tengah, Semua Kecamatan, Semua Kel/Desa	DAK NON FISIK-DANA BOSP-BOS REGULER	-	2. Pengembangan Infrastruktur yang Tangguh dan Berkelanjutan serta Perluasan Konektivitas untuk Pemerataan Peningkatan kualitas Sumber Daya Manusia dengan pemenuhan dan peningkatan kualitas pendidikan dan kesehatan	-		0,00	SD NEGERI 72 BENGKULU TENGAH

NO	KODE	URUSAN / BIDANG URUSAN / PROGRAM / OUTCOME / KEGIATAN / SUB KEGIATAN	INDIKATOR PROGRAM / KEGIATAN / SUB KEGIATAN	TARGET AKHIR PERIODE RENSTRA OPD	REALISASI CAPAIAN RENJA OPD TAHUN 2024	PRAKIRAAN CAPAIAN TARGET RENJA OPD TAHUN 2025	CAPAIAN KINERJA DAN KERANGKA PENDANAAN						KELOMPOK SASARAN	PRAKIRAAN MAJU RENCANA TAHUN 2027		PERANGKAT DAERAH PENANGGUNG JAWAB
							TARGET 2026	PAGU INDIKATIF (Rp)	LOKASI	SUMBER DANA	PRIORITAS			TARGET	PAGU INDIKATIF (Rp)	
											NASIONAL	DAERAH				
1	2	3	4	5	6	7	8	9	10	11	12	13	14	15	16	17
		SD NEGERI 73 BENGKULU TENGAH						**80.000.000,00**							**200,00**	
	1	**URUSAN PEMERINTAHAN WAJIB YANG BERKAITAN DENGAN PELAYANAN DASAR**						**80.000.000,00**							**200,00**	
	1.01	**URUSAN PEMERINTAHAN BIDANG PENDIDIKAN**						**80.000.000,00**							**200,00**	
1.	**1.01.02**	**PROGRAM PENGELOLAAN PENDIDIKAN**						**80.000.000,00**						**-**	**200,00**	
	1.01.02.2.01	Pengelolaan Pendidikan Sekolah Dasar	-	-			-	80.000.000,00			-	1. Percepatan Pengentasan Kemiskinan dan Peningkatan Kualitas SDM yang Berdaya Saing Peningkatan kualitas Sumber Daya Manusia dengan pemenuhan dan peningkatan kualitas pendidikan dan kesehatan	-	-	200,00	SD NEGERI 73 BENGKULU TENGAH
	1.01.02.2.01.0029	Pengelolaan Dana BOS Sekolah Dasar														
			Jumlah Sekolah Dasar yang Mengelola Dana BOS				1 Satuan Pendidikan	80.000.000,00	Kab. Bengkulu Tengah, Semua Kecamatan, Semua Kel/Desa	DAK NON FISIK-DANA BOSP-BOS REGULER	-	1. Percepatan Pengentasan Kemiskinan dan Peningkatan Kualitas SDM yang Berdaya Saing Peningkatan kualitas Sumber Daya Manusia dengan pemenuhan dan peningkatan kualitas pendidikan dan kesehatan	-		200,00	SD NEGERI 73 BENGKULU TENGAH

NO	KODE	URUSAN / BIDANG URUSAN / PROGRAM / OUTCOME / KEGIATAN / SUB KEGIATAN	INDIKATOR PROGRAM / KEGIATAN / SUB KEGIATAN	TARGET AKHIR PERIODE RENSTRA OPD	REALISASI CAPAIAN RENJA OPD TAHUN 2024	PRAKIRAAN CAPAIAN TARGET RENJA OPD TAHUN 2025	CAPAIAN KINERJA DAN KERANGKA PENDANAAN						KELOMPOK SASARAN	PRAKIRAAN MAJU RENCANA TAHUN 2027		PERANGKAT DAERAH PENANGGUNG JAWAB
							TARGET 2026	PAGU INDIKATIF (Rp)	LOKASI	SUMBER DANA	PRIORITAS			TARGET	PAGU INDIKATIF (Rp)	
											NASIONAL	DAERAH				
1	2	3	4	5	6	7	8	9	10	11	12	13	14	15	16	17
		SD NEGERI 74 BENGKULU TENGAH						**80.000.000,00**							**0,00**	
	1	**URUSAN PEMERINTAHAN WAJIB YANG BERKAITAN DENGAN PELAYANAN DASAR**						**80.000.000,00**							**0,00**	
	1.01	**URUSAN PEMERINTAHAN BIDANG PENDIDIKAN**						**80.000.000,00**							**0,00**	
1.	**1.01.02**	**PROGRAM PENGELOLAAN PENDIDIKAN**						**80.000.000,00**						**-**	**0,00**	
	1.01.02.2.01	Pengelolaan Pendidikan Sekolah Dasar	-	-			-	80.000.000,00			-	2. Pengembangan Infrastruktur yang Tangguh dan Berkelanjutan serta Perluasan Konektivitas untuk Pemerataan Peningkatan kualitas Sumber Daya Manusia dengan pemenuhan dan peningkatan kualitas pendidikan dan kesehatan	-	-	0,00	SD NEGERI 74 BENGKULU TENGAH
	1.01.02.2.01.0029	Pengelolaan Dana BOS Sekolah Dasar														

NO	KODE	URUSAN / BIDANG URUSAN / PROGRAM / OUTCOME / KEGIATAN / SUB KEGIATAN	INDIKATOR PROGRAM / KEGIATAN / SUB KEGIATAN	TARGET AKHIR PERIODE RENSTRA OPD	REALISASI CAPAIAN RENJA OPD TAHUN 2024	PRAKIRAAN CAPAIAN TARGET RENJA OPD TAHUN 2025	CAPAIAN KINERJA DAN KERANGKA PENDANAAN						KELOMPOK SASARAN	PRAKIRAAN MAJU RENCANA TAHUN 2027		PERANGKAT DAERAH PENANGGUNG JAWAB
							TARGET 2026	PAGU INDIKATIF (Rp)	LOKASI	SUMBER DANA	PRIORITAS			TARGET	PAGU INDIKATIF (Rp)	
											NASIONAL	DAERAH				
1	2	3	4	5	6	7	8	9	10	11	12	13	14	15	16	17
			Jumlah Sekolah Dasar yang Mengelola Dana BOS				0 Satuan Pendidikan	80.000.000,00	Kab. Bengkulu Tengah, Semua Kecamatan, Semua Kel/Desa	DAK NON FISIK-DANA BOSP-BOS REGULER	-	2. Pengembangan Infrastruktur yang Tangguh dan Berkelanjutan serta Perluasan Konektivitas untuk Pemerataan Peningkatan kualitas Sumber Daya Manusia dengan pemenuhan dan peningkatan kualitas pendidikan dan kesehatan	-		0,00	SD NEGERI 74 BENGKULU TENGAH
		SD NEGERI 75 BENGKULU TENGAH						**100.000.000,00**							**0,00**	
	1	**URUSAN PEMERINTAHAN WAJIB YANG BERKAITAN DENGAN PELAYANAN DASAR**						**100.000.000,00**							**0,00**	
	1.01	**URUSAN PEMERINTAHAN BIDANG PENDIDIKAN**						**100.000.000,00**							**0,00**	
1.	**1.01.02**	**PROGRAM PENGELOLAAN PENDIDIKAN**						**100.000.000,00**						**-**	**0,00**	
	1.01.02.2.01	Pengelolaan Pendidikan Sekolah Dasar	-	-			-	100.000.000,00			-	2. Pengembangan Infrastruktur yang Tangguh dan Berkelanjutan serta Perluasan Konektivitas untuk Pemerataan Peningkatan kualitas Sumber Daya Manusia dengan pemenuhan dan peningkatan kualitas pendidikan dan kesehatan	-	-	0,00	SD NEGERI 75 BENGKULU TENGAH

NO	KODE	URUSAN / BIDANG URUSAN / PROGRAM / OUTCOME / KEGIATAN / SUB KEGIATAN	INDIKATOR PROGRAM / KEGIATAN / SUB KEGIATAN	TARGET AKHIR PERIODE RENSTRA OPD	REALISASI CAPAIAN RENJA OPD TAHUN 2024	PRAKIRAAN CAPAIAN TARGET RENJA OPD TAHUN 2025	CAPAIAN KINERJA DAN KERANGKA PENDANAAN						KELOMPOK SASARAN	PRAKIRAAN MAJU RENCANA TAHUN 2027		PERANGKAT DAERAH PENANGGUNG JAWAB
							TARGET 2026	PAGU INDIKATIF (Rp)	LOKASI	SUMBER DANA	PRIORITAS			TARGET	PAGU INDIKATIF (Rp)	
											NASIONAL	DAERAH				
1	2	3	4	5	6	7	8	9	10	11	12	13	14	15	16	17
	1.01.02.2.01.0029	Pengelolaan Dana BOS Sekolah Dasar														
			Jumlah Sekolah Dasar yang Mengelola Dana BOS				0 Satuan Pendidikan	100.000.000,00	Kab. Bengkulu Tengah, Semua Kecamatan, Semua Kel/Desa	DAK NON FISIK-DANA BOSP-BOS REGULER	-	2. Pengembangan Infrastruktur yang Tangguh dan Berkelanjutan serta Perluasan Konektivitas untuk Pemerataan Peningkatan kualitas Sumber Daya Manusia dengan pemenuhan dan peningkatan kualitas pendidikan dan kesehatan	-		0,00	SD NEGERI 75 BENGKULU TENGAH
		SD NEGERI 76 BENGKULU TENGAH						**100.000.000,00**							**0,00**	
	1	**URUSAN PEMERINTAHAN WAJIB YANG BERKAITAN DENGAN PELAYANAN DASAR**						**100.000.000,00**							**0,00**	
	1.01	**URUSAN PEMERINTAHAN BIDANG PENDIDIKAN**						**100.000.000,00**							**0,00**	
1.	**1.01.02**	**PROGRAM PENGELOLAAN PENDIDIKAN**						**100.000.000,00**						**-**	**0,00**	

NO	KODE	URUSAN / BIDANG URUSAN / PROGRAM / OUTCOME / KEGIATAN / SUB KEGIATAN	INDIKATOR PROGRAM / KEGIATAN / SUB KEGIATAN	TARGET AKHIR PERIODE RENSTRA OPD	REALISASI CAPAIAN RENJA OPD TAHUN 2024	PRAKIRAAN CAPAIAN TARGET RENJA OPD TAHUN 2025	CAPAIAN KINERJA DAN KERANGKA PENDANAAN						KELOMPOK SASARAN	PRAKIRAAN MAJU RENCANA TAHUN 2027		PERANGKAT DAERAH PENANGGUNG JAWAB
							TARGET 2026	PAGU INDIKATIF (Rp)	LOKASI	SUMBER DANA	PRIORITAS			TARGET	PAGU INDIKATIF (Rp)	
											NASIONAL	DAERAH				
1	2	3	4	5	6	7	8	9	10	11	12	13	14	15	16	17
	1.01.02.2.01	Pengelolaan Pendidikan Sekolah Dasar	-	-			-	100.000.000,00			-	2. Pengembangan Infrastruktur yang Tangguh dan Berkelanjutan serta Perluasan Konektivitas untuk Pemerataan Peningkatan kualitas Sumber Daya Manusia dengan pemenuhan dan peningkatan kualitas pendidikan dan kesehatan	-	-	0,00	SD NEGERI 76 BENGKULU TENGAH
	1.01.02.2.01.0029	Pengelolaan Dana BOS Sekolah Dasar														
			Jumlah Sekolah Dasar yang Mengelola Dana BOS				0 Satuan Pendidikan	100.000.000,00	Kab. Bengkulu Tengah, Semua Kecamatan, Semua Kel/Desa	DAK NON FISIK-DANA BOSP-BOS REGULER	-	2. Pengembangan Infrastruktur yang Tangguh dan Berkelanjutan serta Perluasan Konektivitas untuk Pemerataan Peningkatan kualitas Sumber Daya Manusia dengan pemenuhan dan peningkatan kualitas pendidikan dan kesehatan	-		0,00	SD NEGERI 76 BENGKULU TENGAH
		SD NEGERI 77 BENGKULU TENGAH						**80.000.000,00**							**0,00**	
	1	**URUSAN PEMERINTAHAN WAJIB YANG BERKAITAN DENGAN PELAYANAN DASAR**						**80.000.000,00**							**0,00**	
	1.01	**URUSAN PEMERINTAHAN BIDANG PENDIDIKAN**						**80.000.000,00**							**0,00**	

NO	KODE	URUSAN / BIDANG URUSAN / PROGRAM / OUTCOME / KEGIATAN / SUB KEGIATAN	INDIKATOR PROGRAM / KEGIATAN / SUB KEGIATAN	TARGET AKHIR PERIODE RENSTRA OPD	REALISASI CAPAIAN RENJA OPD TAHUN 2024	PRAKIRAAN CAPAIAN TARGET RENJA OPD TAHUN 2025	CAPAIAN KINERJA DAN KERANGKA PENDANAAN						KELOMPOK SASARAN	PRAKIRAAN MAJU RENCANA TAHUN 2027		PERANGKAT DAERAH PENANGGUNG JAWAB
							TARGET 2026	PAGU INDIKATIF (Rp)	LOKASI	SUMBER DANA	PRIORITAS			TARGET	PAGU INDIKATIF (Rp)	
											NASIONAL	DAERAH				
1	2	3	4	5	6	7	8	9	10	11	12	13	14	15	16	17
1.	**1.01.02**	**PROGRAM PENGELOLAAN PENDIDIKAN**						**80.000.000,00**						**-**	**0,00**	
	1.01.02.2.01	Pengelolaan Pendidikan Sekolah Dasar	-	-			-	80.000.000,00			-	2. Pengembangan Infrastruktur yang Tangguh dan Berkelanjutan serta Perluasan Konektivitas untuk Pemerataan Peningkatan kualitas Sumber Daya Manusia dengan pemenuhan dan peningkatan kualitas pendidikan dan kesehatan	-	-	0,00	SD NEGERI 77 BENGKULU TENGAH
	1.01.02.2.01.0029	Pengelolaan Dana BOS Sekolah Dasar														
			Jumlah Sekolah Dasar yang Mengelola Dana BOS				0 Satuan Pendidikan	80.000.000,00	Kab. Bengkulu Tengah, Semua Kecamatan, Semua Kel/Desa	DAK NON FISIK-DANA BOSP-BOS REGULER	-	2. Pengembangan Infrastruktur yang Tangguh dan Berkelanjutan serta Perluasan Konektivitas untuk Pemerataan Peningkatan kualitas Sumber Daya Manusia dengan pemenuhan dan peningkatan kualitas pendidikan dan kesehatan	-		0,00	SD NEGERI 77 BENGKULU TENGAH
		SD NEGERI 78 BENGKULU TENGAH						**80.000.000,00**							**0,00**	
	1	**URUSAN PEMERINTAHAN WAJIB YANG BERKAITAN DENGAN PELAYANAN DASAR**						**80.000.000,00**							**0,00**	

NO	KODE	URUSAN / BIDANG URUSAN / PROGRAM / OUTCOME / KEGIATAN / SUB KEGIATAN	INDIKATOR PROGRAM / KEGIATAN / SUB KEGIATAN	TARGET AKHIR PERIODE RENSTRA OPD	REALISASI CAPAIAN RENJA OPD TAHUN 2024	PRAKIRAAN CAPAIAN TARGET RENJA OPD TAHUN 2025	CAPAIAN KINERJA DAN KERANGKA PENDANAAN						KELOMPOK SASARAN	PRAKIRAAN MAJU RENCANA TAHUN 2027		PERANGKAT DAERAH PENANGGUNG JAWAB
							TARGET 2026	PAGU INDIKATIF (Rp)	LOKASI	SUMBER DANA	PRIORITAS			TARGET	PAGU INDIKATIF (Rp)	
											NASIONAL	DAERAH				
1	2	3	4	5	6	7	8	9	10	11	12	13	14	15	16	17
	1.01	**URUSAN PEMERINTAHAN BIDANG PENDIDIKAN**						**80.000.000,00**							**0,00**	
1.	**1.01.02**	**PROGRAM PENGELOLAAN PENDIDIKAN**						**80.000.000,00**						**-**	**0,00**	
	1.01.02.2.01	Pengelolaan Pendidikan Sekolah Dasar	-	-			-	80.000.000,00			-	2. Pengembangan Infrastruktur yang Tangguh dan Berkelanjutan serta Perluasan Konektivitas untuk Pemerataan Peningkatan kualitas Sumber Daya Manusia dengan pemenuhan dan peningkatan kualitas pendidikan dan kesehatan	-	-	0,00	SD NEGERI 78 BENGKULU TENGAH
	1.01.02.2.01.0029	Pengelolaan Dana BOS Sekolah Dasar														
			Jumlah Sekolah Dasar yang Mengelola Dana BOS				0 Satuan Pendidikan	80.000.000,00	Kab. Bengkulu Tengah, Semua Kecamatan, Semua Kel/Desa	DAK NON FISIK-DANA BOSP-BOS REGULER	-	2. Pengembangan Infrastruktur yang Tangguh dan Berkelanjutan serta Perluasan Konektivitas untuk Pemerataan Peningkatan kualitas Sumber Daya Manusia dengan pemenuhan dan peningkatan kualitas pendidikan dan kesehatan	-		0,00	SD NEGERI 78 BENGKULU TENGAH
		SD NEGERI 79 BENGKULU TENGAH						**80.000.000,00**							**0,00**	

NO	KODE	URUSAN / BIDANG URUSAN / PROGRAM / OUTCOME / KEGIATAN / SUB KEGIATAN	INDIKATOR PROGRAM / KEGIATAN / SUB KEGIATAN	TARGET AKHIR PERIODE RENSTRA OPD	REALISASI CAPAIAN RENJA OPD TAHUN 2024	PRAKIRAAN CAPAIAN TARGET RENJA OPD TAHUN 2025	CAPAIAN KINERJA DAN KERANGKA PENDANAAN						KELOMPOK SASARAN	PRAKIRAAN MAJU RENCANA TAHUN 2027		PERANGKAT DAERAH PENANGGUNG JAWAB
							TARGET 2026	PAGU INDIKATIF (Rp)	LOKASI	SUMBER DANA	PRIORITAS			TARGET	PAGU INDIKATIF (Rp)	
											NASIONAL	DAERAH				
1	2	3	4	5	6	7	8	9	10	11	12	13	14	15	16	17
	1	**URUSAN PEMERINTAHAN WAJIB YANG BERKAITAN DENGAN PELAYANAN DASAR**						**80.000.000,00**							**0,00**	
	1.01	**URUSAN PEMERINTAHAN BIDANG PENDIDIKAN**						**80.000.000,00**							**0,00**	
1.	**1.01.02**	**PROGRAM PENGELOLAAN PENDIDIKAN**						**80.000.000,00**						**-**	**0,00**	
	1.01.02.2.01	Pengelolaan Pendidikan Sekolah Dasar	-	-			-	80.000.000,00			-	2. Pengembangan Infrastruktur yang Tangguh dan Berkelanjutan serta Perluasan Konektivitas untuk Pemerataan Peningkatan kualitas Sumber Daya Manusia dengan pemenuhan dan peningkatan kualitas pendidikan dan kesehatan	-	-	0,00	SD NEGERI 79 BENGKULU TENGAH
	1.01.02.2.01.0029	Pengelolaan Dana BOS Sekolah Dasar														
			Jumlah Sekolah Dasar yang Mengelola Dana BOS				0 Satuan Pendidikan	80.000.000,00	Kab. Bengkulu Tengah, Semua Kecamatan, Semua Kel/Desa	DAK NON FISIK-DANA BOSP-BOS REGULER	-	2. Pengembangan Infrastruktur yang Tangguh dan Berkelanjutan serta Perluasan Konektivitas untuk Pemerataan Peningkatan kualitas Sumber Daya Manusia dengan pemenuhan dan peningkatan kualitas pendidikan dan kesehatan	-		0,00	SD NEGERI 79 BENGKULU TENGAH

NO	KODE	URUSAN / BIDANG URUSAN / PROGRAM / OUTCOME / KEGIATAN / SUB KEGIATAN	INDIKATOR PROGRAM / KEGIATAN / SUB KEGIATAN	TARGET AKHIR PERIODE RENSTRA OPD	REALISASI CAPAIAN RENJA OPD TAHUN 2024	PRAKIRAAN CAPAIAN TARGET RENJA OPD TAHUN 2025	CAPAIAN KINERJA DAN KERANGKA PENDANAAN						KELOMPOK SASARAN	PRAKIRAAN MAJU RENCANA TAHUN 2027		PERANGKAT DAERAH PENANGGUNG JAWAB
							TARGET 2026	PAGU INDIKATIF (Rp)	LOKASI	SUMBER DANA	PRIORITAS			TARGET	PAGU INDIKATIF (Rp)	
											NASIONAL	DAERAH				
1	2	3	4	5	6	7	8	9	10	11	12	13	14	15	16	17
		SD NEGERI 80 BENGKULU TENGAH						**80.000.000,00**							**0,00**	
	1	**URUSAN PEMERINTAHAN WAJIB YANG BERKAITAN DENGAN PELAYANAN DASAR**						**80.000.000,00**							**0,00**	
	1.01	**URUSAN PEMERINTAHAN BIDANG PENDIDIKAN**						**80.000.000,00**							**0,00**	
1.	**1.01.02**	**PROGRAM PENGELOLAAN PENDIDIKAN**						**80.000.000,00**						**-**	**0,00**	
	1.01.02.2.01	Pengelolaan Pendidikan Sekolah Dasar	-	-			-	80.000.000,00			-	2. Pengembangan Infrastruktur yang Tangguh dan Berkelanjutan serta Perluasan Konektivitas untuk Pemerataan Peningkatan kualitas Sumber Daya Manusia dengan pemenuhan dan peningkatan kualitas pendidikan dan kesehatan	-	-	0,00	SD NEGERI 80 BENGKULU TENGAH
	1.01.02.2.01.0029	Pengelolaan Dana BOS Sekolah Dasar														

NO	KODE	URUSAN / BIDANG URUSAN / PROGRAM / OUTCOME / KEGIATAN / SUB KEGIATAN	INDIKATOR PROGRAM / KEGIATAN / SUB KEGIATAN	TARGET AKHIR PERIODE RENSTRA OPD	REALISASI CAPAIAN RENJA OPD TAHUN 2024	PRAKIRAAN CAPAIAN TARGET RENJA OPD TAHUN 2025	CAPAIAN KINERJA DAN KERANGKA PENDANAAN						KELOMPOK SASARAN	PRAKIRAAN MAJU RENCANA TAHUN 2027		PERANGKAT DAERAH PENANGGUNG JAWAB
							TARGET 2026	PAGU INDIKATIF (Rp)	LOKASI	SUMBER DANA	PRIORITAS			TARGET	PAGU INDIKATIF (Rp)	
											NASIONAL	DAERAH				
1	2	3	4	5	6	7	8	9	10	11	12	13	14	15	16	17
			Jumlah Sekolah Dasar yang Mengelola Dana BOS				0 Satuan Pendidikan	80.000.000,00	Kab. Bengkulu Tengah, Semua Kecamatan, Semua Kel/Desa	DAK NON FISIK-DANA BOSP-BOS REGULER	-	2. Pengembangan Infrastruktur yang Tangguh dan Berkelanjutan serta Perluasan Konektivitas untuk Pemerataan Peningkatan kualitas Sumber Daya Manusia dengan pemenuhan dan peningkatan kualitas pendidikan dan kesehatan	-		0,00	SD NEGERI 80 BENGKULU TENGAH
		SD NEGERI 81 BENGKULU TENGAH						**80.000.000,00**							**0,00**	
	1	**URUSAN PEMERINTAHAN WAJIB YANG BERKAITAN DENGAN PELAYANAN DASAR**						**80.000.000,00**							**0,00**	
	1.01	**URUSAN PEMERINTAHAN BIDANG PENDIDIKAN**						**80.000.000,00**							**0,00**	
1.	**1.01.02**	**PROGRAM PENGELOLAAN PENDIDIKAN**						**80.000.000,00**						**-**	**0,00**	
	1.01.02.2.01	Pengelolaan Pendidikan Sekolah Dasar	-	-			-	80.000.000,00			-	2. Pengembangan Infrastruktur yang Tangguh dan Berkelanjutan serta Perluasan Konektivitas untuk Pemerataan Peningkatan kualitas Sumber Daya Manusia dengan pemenuhan dan peningkatan kualitas pendidikan dan kesehatan	-	-	0,00	SD NEGERI 81 BENGKULU TENGAH

NO	KODE	URUSAN / BIDANG URUSAN / PROGRAM / OUTCOME / KEGIATAN / SUB KEGIATAN	INDIKATOR PROGRAM / KEGIATAN / SUB KEGIATAN	TARGET AKHIR PERIODE RENSTRA OPD	REALISASI CAPAIAN RENJA OPD TAHUN 2024	PRAKIRAAN CAPAIAN TARGET RENJA OPD TAHUN 2025	CAPAIAN KINERJA DAN KERANGKA PENDANAAN						KELOMPOK SASARAN	PRAKIRAAN MAJU RENCANA TAHUN 2027		PERANGKAT DAERAH PENANGGUNG JAWAB
							TARGET 2026	PAGU INDIKATIF (Rp)	LOKASI	SUMBER DANA	PRIORITAS			TARGET	PAGU INDIKATIF (Rp)	
											NASIONAL	DAERAH				
1	2	3	4	5	6	7	8	9	10	11	12	13	14	15	16	17
	1.01.02.2.01.0029	Pengelolaan Dana BOS Sekolah Dasar														
			Jumlah Sekolah Dasar yang Mengelola Dana BOS				0 Satuan Pendidikan	80.000.000,00	Kab. Bengkulu Tengah, Semua Kecamatan, Semua Kel/Desa	DAK NON FISIK-DANA BOSP-BOS REGULER	-	2. Pengembangan Infrastruktur yang Tangguh dan Berkelanjutan serta Perluasan Konektivitas untuk Pemerataan Peningkatan kualitas Sumber Daya Manusia dengan pemenuhan dan peningkatan kualitas pendidikan dan kesehatan	-		0,00	SD NEGERI 81 BENGKULU TENGAH
		SD NEGERI 82 BENGKULU TENGAH						**80.000.000,00**							**0,00**	
	1	**URUSAN PEMERINTAHAN WAJIB YANG BERKAITAN DENGAN PELAYANAN DASAR**						**80.000.000,00**							**0,00**	
	1.01	**URUSAN PEMERINTAHAN BIDANG PENDIDIKAN**						**80.000.000,00**							**0,00**	
1.	**1.01.02**	**PROGRAM PENGELOLAAN PENDIDIKAN**						**80.000.000,00**						**-**	**0,00**	

NO	KODE	URUSAN / BIDANG URUSAN / PROGRAM / OUTCOME / KEGIATAN / SUB KEGIATAN	INDIKATOR PROGRAM / KEGIATAN / SUB KEGIATAN	TARGET AKHIR PERIODE RENSTRA OPD	REALISASI CAPAIAN RENJA OPD TAHUN 2024	PRAKIRAAN CAPAIAN TARGET RENJA OPD TAHUN 2025	CAPAIAN KINERJA DAN KERANGKA PENDANAAN						KELOMPOK SASARAN	PRAKIRAAN MAJU RENCANA TAHUN 2027		PERANGKAT DAERAH PENANGGUNG JAWAB
							TARGET 2026	PAGU INDIKATIF (Rp)	LOKASI	SUMBER DANA	PRIORITAS			TARGET	PAGU INDIKATIF (Rp)	
											NASIONAL	DAERAH				
1	2	3	4	5	6	7	8	9	10	11	12	13	14	15	16	17
	1.01.02.2.01	Pengelolaan Pendidikan Sekolah Dasar	-	-			-	80.000.000,00			-	2. Pengembangan Infrastruktur yang Tangguh dan Berkelanjutan serta Perluasan Konektivitas untuk Pemerataan Peningkatan kualitas Sumber Daya Manusia dengan pemenuhan dan peningkatan kualitas pendidikan dan kesehatan	-	-	0,00	SD NEGERI 82 BENGKULU TENGAH
	1.01.02.2.01.0029	Pengelolaan Dana BOS Sekolah Dasar														
			Jumlah Sekolah Dasar yang Mengelola Dana BOS				0 Satuan Pendidikan	80.000.000,00	Kab. Bengkulu Tengah, Semua Kecamatan, Semua Kel/Desa	DAK NON FISIK-DANA BOSP-BOS REGULER	-	2. Pengembangan Infrastruktur yang Tangguh dan Berkelanjutan serta Perluasan Konektivitas untuk Pemerataan Peningkatan kualitas Sumber Daya Manusia dengan pemenuhan dan peningkatan kualitas pendidikan dan kesehatan	-		0,00	SD NEGERI 82 BENGKULU TENGAH
		SD NEGERI 83 BENGKULU TENGAH						**80.000.000,00**							**0,00**	
	1	**URUSAN PEMERINTAHAN WAJIB YANG BERKAITAN DENGAN PELAYANAN DASAR**						**80.000.000,00**							**0,00**	
	1.01	**URUSAN PEMERINTAHAN BIDANG PENDIDIKAN**						**80.000.000,00**							**0,00**	

NO	KODE	URUSAN / BIDANG URUSAN / PROGRAM / OUTCOME / KEGIATAN / SUB KEGIATAN	INDIKATOR PROGRAM / KEGIATAN / SUB KEGIATAN	TARGET AKHIR PERIODE RENSTRA OPD	REALISASI CAPAIAN RENJA OPD TAHUN 2024	PRAKIRAAN CAPAIAN TARGET RENJA OPD TAHUN 2025	CAPAIAN KINERJA DAN KERANGKA PENDANAAN						KELOMPOK SASARAN	PRAKIRAAN MAJU RENCANA TAHUN 2027		PERANGKAT DAERAH PENANGGUNG JAWAB
							TARGET 2026	PAGU INDIKATIF (Rp)	LOKASI	SUMBER DANA	PRIORITAS			TARGET	PAGU INDIKATIF (Rp)	
											NASIONAL	DAERAH				
1	2	3	4	5	6	7	8	9	10	11	12	13	14	15	16	17
1.	**1.01.02**	**PROGRAM PENGELOLAAN PENDIDIKAN**						**80.000.000,00**						**-**	**0,00**	
	1.01.02.2.01	Pengelolaan Pendidikan Sekolah Dasar	-	-			-	80.000.000,00			-	2. Pengembangan Infrastruktur yang Tangguh dan Berkelanjutan serta Perluasan Konektivitas untuk Pemerataan Peningkatan kualitas Sumber Daya Manusia dengan pemenuhan dan peningkatan kualitas pendidikan dan kesehatan	-	-	0,00	SD NEGERI 83 BENGKULU TENGAH
	1.01.02.2.01.0029	Pengelolaan Dana BOS Sekolah Dasar														
			Jumlah Sekolah Dasar yang Mengelola Dana BOS				0 Satuan Pendidikan	80.000.000,00	Kab. Bengkulu Tengah, Semua Kecamatan, Semua Kel/Desa	DAK NON FISIK-DANA BOSP-BOS REGULER	-	2. Pengembangan Infrastruktur yang Tangguh dan Berkelanjutan serta Perluasan Konektivitas untuk Pemerataan Peningkatan kualitas Sumber Daya Manusia dengan pemenuhan dan peningkatan kualitas pendidikan dan kesehatan	-		0,00	SD NEGERI 83 BENGKULU TENGAH
		SD NEGERI 84 BENGKULU TENGAH						**80.000.000,00**							**0,00**	
	1	**URUSAN PEMERINTAHAN WAJIB YANG BERKAITAN DENGAN PELAYANAN DASAR**						**80.000.000,00**							**0,00**	

NO	KODE	URUSAN / BIDANG URUSAN / PROGRAM / OUTCOME / KEGIATAN / SUB KEGIATAN	INDIKATOR PROGRAM / KEGIATAN / SUB KEGIATAN	TARGET AKHIR PERIODE RENSTRA OPD	REALISASI CAPAIAN RENJA OPD TAHUN 2024	PRAKIRAAN CAPAIAN TARGET RENJA OPD TAHUN 2025	CAPAIAN KINERJA DAN KERANGKA PENDANAAN						KELOMPOK SASARAN	PRAKIRAAN MAJU RENCANA TAHUN 2027		PERANGKAT DAERAH PENANGGUNG JAWAB
							TARGET 2026	PAGU INDIKATIF (Rp)	LOKASI	SUMBER DANA	PRIORITAS			TARGET	PAGU INDIKATIF (Rp)	
											NASIONAL	DAERAH				
1	2	3	4	5	6	7	8	9	10	11	12	13	14	15	16	17
	1.01	**URUSAN PEMERINTAHAN BIDANG PENDIDIKAN**						**80.000.000,00**							**0,00**	
1.	**1.01.02**	**PROGRAM PENGELOLAAN PENDIDIKAN**						**80.000.000,00**						**-**	**0,00**	
	1.01.02.2.01	Pengelolaan Pendidikan Sekolah Dasar	-	-			-	80.000.000,00			-	2. Pengembangan Infrastruktur yang Tangguh dan Berkelanjutan serta Perluasan Konektivitas untuk Pemerataan Peningkatan kualitas Sumber Daya Manusia dengan pemenuhan dan peningkatan kualitas pendidikan dan kesehatan	-	-	0,00	SD NEGERI 84 BENGKULU TENGAH
	1.01.02.2.01.0029	Pengelolaan Dana BOS Sekolah Dasar														
			Jumlah Sekolah Dasar yang Mengelola Dana BOS				0 Satuan Pendidikan	80.000.000,00	Kab. Bengkulu Tengah, Semua Kecamatan, Semua Kel/Desa	DAK NON FISIK-DANA BOSP-BOS REGULER	-	2. Pengembangan Infrastruktur yang Tangguh dan Berkelanjutan serta Perluasan Konektivitas untuk Pemerataan Peningkatan kualitas Sumber Daya Manusia dengan pemenuhan dan peningkatan kualitas pendidikan dan kesehatan	-		0,00	SD NEGERI 84 BENGKULU TENGAH
		SD NEGERI 85 BENGKULU TENGAH						**80.000.000,00**							**0,00**	

NO	KODE	URUSAN / BIDANG URUSAN / PROGRAM / OUTCOME / KEGIATAN / SUB KEGIATAN	INDIKATOR PROGRAM / KEGIATAN / SUB KEGIATAN	TARGET AKHIR PERIODE RENSTRA OPD	REALISASI CAPAIAN RENJA OPD TAHUN 2024	PRAKIRAAN CAPAIAN TARGET RENJA OPD TAHUN 2025	CAPAIAN KINERJA DAN KERANGKA PENDANAAN						KELOMPOK SASARAN	PRAKIRAAN MAJU RENCANA TAHUN 2027		PERANGKAT DAERAH PENANGGUNG JAWAB
							TARGET 2026	PAGU INDIKATIF (Rp)	LOKASI	SUMBER DANA	PRIORITAS			TARGET	PAGU INDIKATIF (Rp)	
											NASIONAL	DAERAH				
1	2	3	4	5	6	7	8	9	10	11	12	13	14	15	16	17
	1	**URUSAN PEMERINTAHAN WAJIB YANG BERKAITAN DENGAN PELAYANAN DASAR**						**80.000.000,00**							**0,00**	
	1.01	**URUSAN PEMERINTAHAN BIDANG PENDIDIKAN**						**80.000.000,00**							**0,00**	
1.	**1.01.02**	**PROGRAM PENGELOLAAN PENDIDIKAN**						**80.000.000,00**						**-**	**0,00**	
	1.01.02.2.01	Pengelolaan Pendidikan Sekolah Dasar	-	-			-	80.000.000,00			-	2. Pengembangan Infrastruktur yang Tangguh dan Berkelanjutan serta Perluasan Konektivitas untuk Pemerataan Peningkatan kualitas Sumber Daya Manusia dengan pemenuhan dan peningkatan kualitas pendidikan dan kesehatan	-	-	0,00	SD NEGERI 85 BENGKULU TENGAH
	1.01.02.2.01.0029	Pengelolaan Dana BOS Sekolah Dasar														
			Jumlah Sekolah Dasar yang Mengelola Dana BOS				0 Satuan Pendidikan	80.000.000,00	Kab. Bengkulu Tengah, Semua Kecamatan, Semua Kel/Desa	DAK NON FISIK-DANA BOSP-BOS REGULER	-	2. Pengembangan Infrastruktur yang Tangguh dan Berkelanjutan serta Perluasan Konektivitas untuk Pemerataan Peningkatan kualitas Sumber Daya Manusia dengan pemenuhan dan peningkatan kualitas pendidikan dan kesehatan	-		0,00	SD NEGERI 85 BENGKULU TENGAH

NO	KODE	URUSAN / BIDANG URUSAN / PROGRAM / OUTCOME / KEGIATAN / SUB KEGIATAN	INDIKATOR PROGRAM / KEGIATAN / SUB KEGIATAN	TARGET AKHIR PERIODE RENSTRA OPD	REALISASI CAPAIAN RENJA OPD TAHUN 2024	PRAKIRAAN CAPAIAN TARGET RENJA OPD TAHUN 2025	CAPAIAN KINERJA DAN KERANGKA PENDANAAN						KELOMPOK SASARAN	PRAKIRAAN MAJU RENCANA TAHUN 2027		PERANGKAT DAERAH PENANGGUNG JAWAB
							TARGET 2026	PAGU INDIKATIF (Rp)	LOKASI	SUMBER DANA	PRIORITAS			TARGET	PAGU INDIKATIF (Rp)	
											NASIONAL	DAERAH				
1	2	3	4	5	6	7	8	9	10	11	12	13	14	15	16	17
		SD NEGERI 86 BENGKULU TENGAH						**80.000.000,00**							**0,00**	
	1	**URUSAN PEMERINTAHAN WAJIB YANG BERKAITAN DENGAN PELAYANAN DASAR**						**80.000.000,00**							**0,00**	
	1.01	**URUSAN PEMERINTAHAN BIDANG PENDIDIKAN**						**80.000.000,00**							**0,00**	
1.	**1.01.02**	**PROGRAM PENGELOLAAN PENDIDIKAN**						**80.000.000,00**						**-**	**0,00**	
	1.01.02.2.01	Pengelolaan Pendidikan Sekolah Dasar	-	-			-	80.000.000,00			-	2. Pengembangan Infrastruktur yang Tangguh dan Berkelanjutan serta Perluasan Konektivitas untuk Pemerataan Peningkatan kualitas Sumber Daya Manusia dengan pemenuhan dan peningkatan kualitas pendidikan dan kesehatan	-	-	0,00	SD NEGERI 86 BENGKULU TENGAH
	1.01.02.2.01.0029	Pengelolaan Dana BOS Sekolah Dasar														

NO	KODE	URUSAN / BIDANG URUSAN / PROGRAM / OUTCOME / KEGIATAN / SUB KEGIATAN	INDIKATOR PROGRAM / KEGIATAN / SUB KEGIATAN	TARGET AKHIR PERIODE RENSTRA OPD	REALISASI CAPAIAN RENJA OPD TAHUN 2024	PRAKIRAAN CAPAIAN TARGET RENJA OPD TAHUN 2025	CAPAIAN KINERJA DAN KERANGKA PENDANAAN						KELOMPOK SASARAN	PRAKIRAAN MAJU RENCANA TAHUN 2027		PERANGKAT DAERAH PENANGGUNG JAWAB
							TARGET 2026	PAGU INDIKATIF (Rp)	LOKASI	SUMBER DANA	PRIORITAS			TARGET	PAGU INDIKATIF (Rp)	
											NASIONAL	DAERAH				
1	2	3	4	5	6	7	8	9	10	11	12	13	14	15	16	17
			Jumlah Sekolah Dasar yang Mengelola Dana BOS				0 Satuan Pendidikan	80.000.000,00	Kab. Bengkulu Tengah, Semua Kecamatan, Semua Kel/Desa	DAK NON FISIK-DANA BOSP-BOS REGULER	-	2. Pengembangan Infrastruktur yang Tangguh dan Berkelanjutan serta Perluasan Konektivitas untuk Pemerataan Peningkatan kualitas Sumber Daya Manusia dengan pemenuhan dan peningkatan kualitas pendidikan dan kesehatan	-		0,00	SD NEGERI 86 BENGKULU TENGAH
		SD NEGERI 87 BENGKULU TENGAH						**80.000.000,00**							**0,00**	
	1	**URUSAN PEMERINTAHAN WAJIB YANG BERKAITAN DENGAN PELAYANAN DASAR**						**80.000.000,00**							**0,00**	
	1.01	**URUSAN PEMERINTAHAN BIDANG PENDIDIKAN**						**80.000.000,00**							**0,00**	
1.	**1.01.02**	**PROGRAM PENGELOLAAN PENDIDIKAN**						**80.000.000,00**						**-**	**0,00**	
	1.01.02.2.01	Pengelolaan Pendidikan Sekolah Dasar	-	-			-	80.000.000,00			-	2. Pengembangan Infrastruktur yang Tangguh dan Berkelanjutan serta Perluasan Konektivitas untuk Pemerataan Peningkatan kualitas Sumber Daya Manusia dengan pemenuhan dan peningkatan kualitas pendidikan dan kesehatan	-	-	0,00	SD NEGERI 87 BENGKULU TENGAH

NO	KODE	URUSAN / BIDANG URUSAN / PROGRAM / OUTCOME / KEGIATAN / SUB KEGIATAN	INDIKATOR PROGRAM / KEGIATAN / SUB KEGIATAN	TARGET AKHIR PERIODE RENSTRA OPD	REALISASI CAPAIAN RENJA OPD TAHUN 2024	PRAKIRAAN CAPAIAN TARGET RENJA OPD TAHUN 2025	CAPAIAN KINERJA DAN KERANGKA PENDANAAN						KELOMPOK SASARAN	PRAKIRAAN MAJU RENCANA TAHUN 2027		PERANGKAT DAERAH PENANGGUNG JAWAB
							TARGET 2026	PAGU INDIKATIF (Rp)	LOKASI	SUMBER DANA	PRIORITAS			TARGET	PAGU INDIKATIF (Rp)	
											NASIONAL	DAERAH				
1	2	3	4	5	6	7	8	9	10	11	12	13	14	15	16	17
	1.01.02.2.01.0029	Pengelolaan Dana BOS Sekolah Dasar														
			Jumlah Sekolah Dasar yang Mengelola Dana BOS				0 Satuan Pendidikan	80.000.000,00	Kab. Bengkulu Tengah, Semua Kecamatan, Semua Kel/Desa	DAK NON FISIK-DANA BOSP-BOS REGULER	-	2. Pengembangan Infrastruktur yang Tangguh dan Berkelanjutan serta Perluasan Konektivitas untuk Pemerataan Peningkatan kualitas Sumber Daya Manusia dengan pemenuhan dan peningkatan kualitas pendidikan dan kesehatan	-		0,00	SD NEGERI 87 BENGKULU TENGAH
		SD NEGERI 88 BENGKULU TENGAH						**100.000.000,00**							**0,00**	
	1	**URUSAN PEMERINTAHAN WAJIB YANG BERKAITAN DENGAN PELAYANAN DASAR**						**100.000.000,00**							**0,00**	
	1.01	**URUSAN PEMERINTAHAN BIDANG PENDIDIKAN**						**100.000.000,00**							**0,00**	
1.	**1.01.02**	**PROGRAM PENGELOLAAN PENDIDIKAN**						**100.000.000,00**						**-**	**0,00**	

NO	KODE	URUSAN / BIDANG URUSAN / PROGRAM / OUTCOME / KEGIATAN / SUB KEGIATAN	INDIKATOR PROGRAM / KEGIATAN / SUB KEGIATAN	TARGET AKHIR PERIODE RENSTRA OPD	REALISASI CAPAIAN RENJA OPD TAHUN 2024	PRAKIRAAN CAPAIAN TARGET RENJA OPD TAHUN 2025	CAPAIAN KINERJA DAN KERANGKA PENDANAAN						KELOMPOK SASARAN	PRAKIRAAN MAJU RENCANA TAHUN 2027		PERANGKAT DAERAH PENANGGUNG JAWAB
							TARGET 2026	PAGU INDIKATIF (Rp)	LOKASI	SUMBER DANA	PRIORITAS			TARGET	PAGU INDIKATIF (Rp)	
											NASIONAL	DAERAH				
1	2	3	4	5	6	7	8	9	10	11	12	13	14	15	16	17
	1.01.02.2.01	Pengelolaan Pendidikan Sekolah Dasar	-	-			-	100.000.000,00			-	2. Pengembangan Infrastruktur yang Tangguh dan Berkelanjutan serta Perluasan Konektivitas untuk Pemerataan Peningkatan kualitas Sumber Daya Manusia dengan pemenuhan dan peningkatan kualitas pendidikan dan kesehatan	-	-	0,00	SD NEGERI 88 BENGKULU TENGAH
	1.01.02.2.01.0029	Pengelolaan Dana BOS Sekolah Dasar														
			Jumlah Sekolah Dasar yang Mengelola Dana BOS				0 Satuan Pendidikan	100.000.000,00	Kab. Bengkulu Tengah, Semua Kecamatan, Semua Kel/Desa	DAK NON FISIK-DANA BOSP-BOS REGULER	-	2. Pengembangan Infrastruktur yang Tangguh dan Berkelanjutan serta Perluasan Konektivitas untuk Pemerataan Peningkatan kualitas Sumber Daya Manusia dengan pemenuhan dan peningkatan kualitas pendidikan dan kesehatan	-		0,00	SD NEGERI 88 BENGKULU TENGAH
		SD NEGERI 89 BENGKULU TENGAH						**80.000.000,00**							**0,00**	
	1	**URUSAN PEMERINTAHAN WAJIB YANG BERKAITAN DENGAN PELAYANAN DASAR**						**80.000.000,00**							**0,00**	
	1.01	**URUSAN PEMERINTAHAN BIDANG PENDIDIKAN**						**80.000.000,00**							**0,00**	

NO	KODE	URUSAN / BIDANG URUSAN / PROGRAM / OUTCOME / KEGIATAN / SUB KEGIATAN	INDIKATOR PROGRAM / KEGIATAN / SUB KEGIATAN	TARGET AKHIR PERIODE RENSTRA OPD	REALISASI CAPAIAN RENJA OPD TAHUN 2024	PRAKIRAAN CAPAIAN TARGET RENJA OPD TAHUN 2025	CAPAIAN KINERJA DAN KERANGKA PENDANAAN						KELOMPOK SASARAN	PRAKIRAAN MAJU RENCANA TAHUN 2027		PERANGKAT DAERAH PENANGGUNG JAWAB
							TARGET 2026	PAGU INDIKATIF (Rp)	LOKASI	SUMBER DANA	PRIORITAS			TARGET	PAGU INDIKATIF (Rp)	
											NASIONAL	DAERAH				
1	2	3	4	5	6	7	8	9	10	11	12	13	14	15	16	17
1.	**1.01.02**	**PROGRAM PENGELOLAAN PENDIDIKAN**						**80.000.000,00**						**-**	**0,00**	
	1.01.02.2.01	Pengelolaan Pendidikan Sekolah Dasar	-	-			-	80.000.000,00			-	2. Pengembangan Infrastruktur yang Tangguh dan Berkelanjutan serta Perluasan Konektivitas untuk Pemerataan Peningkatan kualitas Sumber Daya Manusia dengan pemenuhan dan peningkatan kualitas pendidikan dan kesehatan	-	-	0,00	SD NEGERI 89 BENGKULU TENGAH
	1.01.02.2.01.0029	Pengelolaan Dana BOS Sekolah Dasar														
			Jumlah Sekolah Dasar yang Mengelola Dana BOS				0 Satuan Pendidikan	80.000.000,00	Kab. Bengkulu Tengah, Semua Kecamatan, Semua Kel/Desa	DAK NON FISIK-DANA BOSP-BOS REGULER	-	2. Pengembangan Infrastruktur yang Tangguh dan Berkelanjutan serta Perluasan Konektivitas untuk Pemerataan Peningkatan kualitas Sumber Daya Manusia dengan pemenuhan dan peningkatan kualitas pendidikan dan kesehatan	-		0,00	SD NEGERI 89 BENGKULU TENGAH
		SD NEGERI 90 BENGKULU TENGAH						**100.000.000,00**							**0,00**	
	1	**URUSAN PEMERINTAHAN WAJIB YANG BERKAITAN DENGAN PELAYANAN DASAR**						**100.000.000,00**							**0,00**	

NO	KODE	URUSAN / BIDANG URUSAN / PROGRAM / OUTCOME / KEGIATAN / SUB KEGIATAN	INDIKATOR PROGRAM / KEGIATAN / SUB KEGIATAN	TARGET AKHIR PERIODE RENSTRA OPD	REALISASI CAPAIAN RENJA OPD TAHUN 2024	PRAKIRAAN CAPAIAN TARGET RENJA OPD TAHUN 2025	CAPAIAN KINERJA DAN KERANGKA PENDANAAN						KELOMPOK SASARAN	PRAKIRAAN MAJU RENCANA TAHUN 2027		PERANGKAT DAERAH PENANGGUNG JAWAB
							TARGET 2026	PAGU INDIKATIF (Rp)	LOKASI	SUMBER DANA	PRIORITAS			TARGET	PAGU INDIKATIF (Rp)	
											NASIONAL	DAERAH				
1	2	3	4	5	6	7	8	9	10	11	12	13	14	15	16	17
	1.01	**URUSAN PEMERINTAHAN BIDANG PENDIDIKAN**						**100.000.000,00**							**0,00**	
1.	**1.01.02**	**PROGRAM PENGELOLAAN PENDIDIKAN**						**100.000.000,00**						**-**	**0,00**	
	1.01.02.2.01	Pengelolaan Pendidikan Sekolah Dasar	-	-			-	100.000.000,00			-	2. Pengembangan Infrastruktur yang Tangguh dan Berkelanjutan serta Perluasan Konektivitas untuk Pemerataan Peningkatan kualitas Sumber Daya Manusia dengan pemenuhan dan peningkatan kualitas pendidikan dan kesehatan	-	-	0,00	SD NEGERI 90 BENGKULU TENGAH
	1.01.02.2.01.0029	Pengelolaan Dana BOS Sekolah Dasar														
			Jumlah Sekolah Dasar yang Mengelola Dana BOS				0 Satuan Pendidikan	100.000.000,00	Kab. Bengkulu Tengah, Semua Kecamatan, Semua Kel/Desa	DAK NON FISIK-DANA BOSP-BOS REGULER	-	2. Pengembangan Infrastruktur yang Tangguh dan Berkelanjutan serta Perluasan Konektivitas untuk Pemerataan Peningkatan kualitas Sumber Daya Manusia dengan pemenuhan dan peningkatan kualitas pendidikan dan kesehatan	-		0,00	SD NEGERI 90 BENGKULU TENGAH
		SD NEGERI 91 BENGKULU TENGAH						**80.000.000,00**							**0,00**	

NO	KODE	URUSAN / BIDANG URUSAN / PROGRAM / OUTCOME / KEGIATAN / SUB KEGIATAN	INDIKATOR PROGRAM / KEGIATAN / SUB KEGIATAN	TARGET AKHIR PERIODE RENSTRA OPD	REALISASI CAPAIAN RENJA OPD TAHUN 2024	PRAKIRAAN CAPAIAN TARGET RENJA OPD TAHUN 2025	CAPAIAN KINERJA DAN KERANGKA PENDANAAN						KELOMPOK SASARAN	PRAKIRAAN MAJU RENCANA TAHUN 2027		PERANGKAT DAERAH PENANGGUNG JAWAB
							TARGET 2026	PAGU INDIKATIF (Rp)	LOKASI	SUMBER DANA	PRIORITAS			TARGET	PAGU INDIKATIF (Rp)	
											NASIONAL	DAERAH				
1	2	3	4	5	6	7	8	9	10	11	12	13	14	15	16	17
	1	**URUSAN PEMERINTAHAN WAJIB YANG BERKAITAN DENGAN PELAYANAN DASAR**						**80.000.000,00**							**0,00**	
	1.01	**URUSAN PEMERINTAHAN BIDANG PENDIDIKAN**						**80.000.000,00**							**0,00**	
1.	**1.01.02**	**PROGRAM PENGELOLAAN PENDIDIKAN**						**80.000.000,00**						**-**	**0,00**	
	1.01.02.2.01	Pengelolaan Pendidikan Sekolah Dasar	-	-			-	80.000.000,00			-	2. Pengembangan Infrastruktur yang Tangguh dan Berkelanjutan serta Perluasan Konektivitas untuk Pemerataan Peningkatan kualitas Sumber Daya Manusia dengan pemenuhan dan peningkatan kualitas pendidikan dan kesehatan	-	-	0,00	SD NEGERI 91 BENGKULU TENGAH
	1.01.02.2.01.0029	Pengelolaan Dana BOS Sekolah Dasar														
			Jumlah Sekolah Dasar yang Mengelola Dana BOS				0 Satuan Pendidikan	80.000.000,00	Kab. Bengkulu Tengah, Semua Kecamatan, Semua Kel/Desa	DAK NON FISIK-DANA BOSP-BOS REGULER	-	2. Pengembangan Infrastruktur yang Tangguh dan Berkelanjutan serta Perluasan Konektivitas untuk Pemerataan Peningkatan kualitas Sumber Daya Manusia dengan pemenuhan dan peningkatan kualitas pendidikan dan kesehatan	-		0,00	SD NEGERI 91 BENGKULU TENGAH

NO	KODE	URUSAN / BIDANG URUSAN / PROGRAM / OUTCOME / KEGIATAN / SUB KEGIATAN	INDIKATOR PROGRAM / KEGIATAN / SUB KEGIATAN	TARGET AKHIR PERIODE RENSTRA OPD	REALISASI CAPAIAN RENJA OPD TAHUN 2024	PRAKIRAAN CAPAIAN TARGET RENJA OPD TAHUN 2025	CAPAIAN KINERJA DAN KERANGKA PENDANAAN						KELOMPOK SASARAN	PRAKIRAAN MAJU RENCANA TAHUN 2027		PERANGKAT DAERAH PENANGGUNG JAWAB
							TARGET 2026	PAGU INDIKATIF (Rp)	LOKASI	SUMBER DANA	PRIORITAS			TARGET	PAGU INDIKATIF (Rp)	
											NASIONAL	DAERAH				
1	2	3	4	5	6	7	8	9	10	11	12	13	14	15	16	17
		SD NEGERI 92 BENGKULU TENGAH						**80.000.000,00**							**0,00**	
	1	**URUSAN PEMERINTAHAN WAJIB YANG BERKAITAN DENGAN PELAYANAN DASAR**						**80.000.000,00**							**0,00**	
	1.01	**URUSAN PEMERINTAHAN BIDANG PENDIDIKAN**						**80.000.000,00**							**0,00**	
1.	**1.01.02**	**PROGRAM PENGELOLAAN PENDIDIKAN**						**80.000.000,00**						**-**	**0,00**	
	1.01.02.2.01	Pengelolaan Pendidikan Sekolah Dasar	-	-			-	80.000.000,00			-	2. Pengembangan Infrastruktur yang Tangguh dan Berkelanjutan serta Perluasan Konektivitas untuk Pemerataan Peningkatan kualitas Sumber Daya Manusia dengan pemenuhan dan peningkatan kualitas pendidikan dan kesehatan	-	-	0,00	SD NEGERI 92 BENGKULU TENGAH
	1.01.02.2.01.0029	Pengelolaan Dana BOS Sekolah Dasar														

NO	KODE	URUSAN / BIDANG URUSAN / PROGRAM / OUTCOME / KEGIATAN / SUB KEGIATAN	INDIKATOR PROGRAM / KEGIATAN / SUB KEGIATAN	TARGET AKHIR PERIODE RENSTRA OPD	REALISASI CAPAIAN RENJA OPD TAHUN 2024	PRAKIRAAN CAPAIAN TARGET RENJA OPD TAHUN 2025	CAPAIAN KINERJA DAN KERANGKA PENDANAAN						KELOMPOK SASARAN	PRAKIRAAN MAJU RENCANA TAHUN 2027		PERANGKAT DAERAH PENANGGUNG JAWAB
							TARGET 2026	PAGU INDIKATIF (Rp)	LOKASI	SUMBER DANA	PRIORITAS			TARGET	PAGU INDIKATIF (Rp)	
											NASIONAL	DAERAH				
1	2	3	4	5	6	7	8	9	10	11	12	13	14	15	16	17
			Jumlah Sekolah Dasar yang Mengelola Dana BOS				0 Satuan Pendidikan	80.000.000,00	Kab. Bengkulu Tengah, Semua Kecamatan, Semua Kel/Desa	DAK NON FISIK-DANA BOSP-BOS REGULER	-	2. Pengembangan Infrastruktur yang Tangguh dan Berkelanjutan serta Perluasan Konektivitas untuk Pemerataan Peningkatan kualitas Sumber Daya Manusia dengan pemenuhan dan peningkatan kualitas pendidikan dan kesehatan	-		0,00	SD NEGERI 92 BENGKULU TENGAH
		SD IT AL-IHSAN						**100.000.000,00**							**0,00**	
	1	**URUSAN PEMERINTAHAN WAJIB YANG BERKAITAN DENGAN PELAYANAN DASAR**						**100.000.000,00**							**0,00**	
	1.01	**URUSAN PEMERINTAHAN BIDANG PENDIDIKAN**						**100.000.000,00**							**0,00**	
1.	**1.01.02**	**PROGRAM PENGELOLAAN PENDIDIKAN**						**100.000.000,00**						**-**	**0,00**	
	1.01.02.2.01	Pengelolaan Pendidikan Sekolah Dasar	-	-			-	100.000.000,00			-	2. Pengembangan Infrastruktur yang Tangguh dan Berkelanjutan serta Perluasan Konektivitas untuk Pemerataan Peningkatan kualitas Sumber Daya Manusia dengan pemenuhan dan peningkatan kualitas pendidikan dan kesehatan	-	-	0,00	SD IT AL-IHSAN

NO	KODE	URUSAN / BIDANG URUSAN / PROGRAM / OUTCOME / KEGIATAN / SUB KEGIATAN	INDIKATOR PROGRAM / KEGIATAN / SUB KEGIATAN	TARGET AKHIR PERIODE RENSTRA OPD	REALISASI CAPAIAN RENJA OPD TAHUN 2024	PRAKIRAAN CAPAIAN TARGET RENJA OPD TAHUN 2025	CAPAIAN KINERJA DAN KERANGKA PENDANAAN						KELOMPOK SASARAN	PRAKIRAAN MAJU RENCANA TAHUN 2027		PERANGKAT DAERAH PENANGGUNG JAWAB
							TARGET 2026	PAGU INDIKATIF (Rp)	LOKASI	SUMBER DANA	PRIORITAS			TARGET	PAGU INDIKATIF (Rp)	
											NASIONAL	DAERAH				
1	2	3	4	5	6	7	8	9	10	11	12	13	14	15	16	17
	1.01.02.2.01.0029	Pengelolaan Dana BOS Sekolah Dasar														
			Jumlah Sekolah Dasar yang Mengelola Dana BOS				0 Satuan Pendidikan	100.000.000,00	Kab. Bengkulu Tengah, Semua Kecamatan, Semua Kel/Desa	DAK NON FISIK-DANA BOSP-BOS REGULER	-	2. Pengembangan Infrastruktur yang Tangguh dan Berkelanjutan serta Perluasan Konektivitas untuk Pemerataan Peningkatan kualitas Sumber Daya Manusia dengan pemenuhan dan peningkatan kualitas pendidikan dan kesehatan	-		0,00	SD IT AL-IHSAN
		DINAS KESEHATAN						**136.698.829.816,00**							**0,00**	
	1	**URUSAN PEMERINTAHAN WAJIB YANG BERKAITAN DENGAN PELAYANAN DASAR**						**136.698.829.816,00**							**0,00**	
	1.02	**URUSAN PEMERINTAHAN BIDANG KESEHATAN**						**136.698.829.816,00**							**0,00**	
1.	**1.02.01**	**PROGRAM PENUNJANG URUSAN PEMERINTAHAN DAERAH KABUPATEN/KOTA**						**85.189.872.678,00**						**-**	**0,00**	

NO	KODE	URUSAN / BIDANG URUSAN / PROGRAM / OUTCOME / KEGIATAN / SUB KEGIATAN	INDIKATOR PROGRAM / KEGIATAN / SUB KEGIATAN	TARGET AKHIR PERIODE RENSTRA OPD	REALISASI CAPAIAN RENJA OPD TAHUN 2024	PRAKIRAAN CAPAIAN TARGET RENJA OPD TAHUN 2025	CAPAIAN KINERJA DAN KERANGKA PENDANAAN						KELOMPOK SASARAN	PRAKIRAAN MAJU RENCANA TAHUN 2027		PERANGKAT DAERAH PENANGGUNG JAWAB
							TARGET 2026	PAGU INDIKATIF (Rp)	LOKASI	SUMBER DANA	PRIORITAS			TARGET	PAGU INDIKATIF (Rp)	
											NASIONAL	DAERAH				
1	2	3	4	5	6	7	8	9	10	11	12	13	14	15	16	17
	1.02.01.2.01	Perencanaan, Penganggaran, dan Evaluasi Kinerja Perangkat Daerah	-	-			-	248.500.000,00			-	1. Percepatan Pengentasan Kemiskinan dan Peningkatan Kualitas SDM yang Berdaya Saing Peningkatan kualitas Sumber Daya Manusia dengan pemenuhan dan peningkatan kualitas pendidikan dan kesehatan	-	-	0,00	DINAS KESEHATAN
	1.02.01.2.01.0002	Koordinasi dan Penyusunan Dokumen RKA-SKPD														
			Jumlah Dokumen RKA-SKPD dan Laporan Hasil Koordinasi Penyusunan Dokumen RKA-SKPD				1 Dokumen	50.500.000,00	Kab. Bengkulu Tengah, Semua Kecamatan, Semua Kel/Desa	DANA ALOKASI UMUM (DAU)	-	1. Percepatan Pengentasan Kemiskinan dan Peningkatan Kualitas SDM yang Berdaya Saing Peningkatan kualitas Sumber Daya Manusia dengan pemenuhan dan peningkatan kualitas pendidikan dan kesehatan	-		0,00	DINAS KESEHATAN
	1.02.01.2.01.0003	Koordinasi dan Penyusunan Dokumen Perubahan RKA-SKPD														

NO	KODE	URUSAN / BIDANG URUSAN / PROGRAM / OUTCOME / KEGIATAN / SUB KEGIATAN	INDIKATOR PROGRAM / KEGIATAN / SUB KEGIATAN	TARGET AKHIR PERIODE RENSTRA OPD	REALISASI CAPAIAN RENJA OPD TAHUN 2024	PRAKIRAAN CAPAIAN TARGET RENJA OPD TAHUN 2025	CAPAIAN KINERJA DAN KERANGKA PENDANAAN						KELOMPOK SASARAN	PRAKIRAAN MAJU RENCANA TAHUN 2027		PERANGKAT DAERAH PENANGGUNG JAWAB
							TARGET 2026	PAGU INDIKATIF (Rp)	LOKASI	SUMBER DANA	PRIORITAS			TARGET	PAGU INDIKATIF (Rp)	
											NASIONAL	DAERAH				
1	2	3	4	5	6	7	8	9	10	11	12	13	14	15	16	17
			Jumlah Dokumen Perubahan RKA-SKPD dan Laporan Hasil Koordinasi Penyusunan Dokumen Perubahan RKA-SKPD				1 Dokumen	36.000.000,00	Kab. Bengkulu Tengah, Semua Kecamatan, Semua Kel/Desa	DANA ALOKASI UMUM (DAU)	-	1. Percepatan Pengentasan Kemiskinan dan Peningkatan Kualitas SDM yang Berdaya Saing Peningkatan kualitas Sumber Daya Manusia dengan pemenuhan dan peningkatan kualitas pendidikan dan kesehatan	-		0,00	DINAS KESEHATAN
	1.02.01.2.01.0004	Koordinasi dan Penyusunan DPA-SKPD														
			Jumlah Dokumen DPA-SKPD dan Laporan Hasil Koordinasi Penyusunan Dokumen DPA-SKPD				1 Dokumen	23.000.000,00	Kab. Bengkulu Tengah, Semua Kecamatan, Semua Kel/Desa	DANA ALOKASI UMUM (DAU)	-	1. Percepatan Pengentasan Kemiskinan dan Peningkatan Kualitas SDM yang Berdaya Saing Peningkatan kualitas Sumber Daya Manusia dengan pemenuhan dan peningkatan kualitas pendidikan dan kesehatan	-		0,00	DINAS KESEHATAN
	1.02.01.2.01.0005	Koordinasi dan Penyusunan Perubahan DPA- SKPD														

NO	KODE	URUSAN / BIDANG URUSAN / PROGRAM / OUTCOME / KEGIATAN / SUB KEGIATAN	INDIKATOR PROGRAM / KEGIATAN / SUB KEGIATAN	TARGET AKHIR PERIODE RENSTRA OPD	REALISASI CAPAIAN RENJA OPD TAHUN 2024	PRAKIRAAN CAPAIAN TARGET RENJA OPD TAHUN 2025	CAPAIAN KINERJA DAN KERANGKA PENDANAAN						KELOMPOK SASARAN	PRAKIRAAN MAJU RENCANA TAHUN 2027		PERANGKAT DAERAH PENANGGUNG JAWAB
							TARGET 2026	PAGU INDIKATIF (Rp)	LOKASI	SUMBER DANA	PRIORITAS			TARGET	PAGU INDIKATIF (Rp)	
											NASIONAL	DAERAH				
1	2	3	4	5	6	7	8	9	10	11	12	13	14	15	16	17
			Jumlah Dokumen Perubahan DPA-SKPD dan Laporan Hasil Koordinasi Penyusunan Dokumen Perubahan DPA-SKPD				1 Dokumen	23.000.000,00	Kab. Bengkulu Tengah, Semua Kecamatan, Semua Kel/Desa	DANA ALOKASI UMUM (DAU)	-	1. Percepatan Pengentasan Kemiskinan dan Peningkatan Kualitas SDM yang Berdaya Saing Peningkatan kualitas Sumber Daya Manusia dengan pemenuhan dan peningkatan kualitas pendidikan dan kesehatan	-		0,00	DINAS KESEHATAN
	1.02.01.2.01.0006	Koordinasi dan Penyusunan Laporan Capaian Kinerja dan Ikhtisar Realisasi Kinerja SKPD														
			Jumlah Laporan Capaian Kinerja dan Ikhtisar Realisasi Kinerja SKPD dan Laporan Hasil Koordinasi Penyusunan Laporan Capaian Kinerja dan Ikhtisar Realisasi Kinerja SKPD				1 Laporan	66.400.000,00	Kab. Bengkulu Tengah, Semua Kecamatan, Semua Kel/Desa	DANA ALOKASI UMUM (DAU)	-	1. Percepatan Pengentasan Kemiskinan dan Peningkatan Kualitas SDM yang Berdaya Saing Peningkatan kualitas Sumber Daya Manusia dengan pemenuhan dan peningkatan kualitas pendidikan dan kesehatan	-		0,00	DINAS KESEHATAN
	1.02.01.2.01.0007	Evaluasi Kinerja Perangkat Daerah														

NO	KODE	URUSAN / BIDANG URUSAN / PROGRAM / OUTCOME / KEGIATAN / SUB KEGIATAN	INDIKATOR PROGRAM / KEGIATAN / SUB KEGIATAN	TARGET AKHIR PERIODE RENSTRA OPD	REALISASI CAPAIAN RENJA OPD TAHUN 2024	PRAKIRAAN CAPAIAN TARGET RENJA OPD TAHUN 2025	CAPAIAN KINERJA DAN KERANGKA PENDANAAN						KELOMPOK SASARAN	PRAKIRAAN MAJU RENCANA TAHUN 2027		PERANGKAT DAERAH PENANGGUNG JAWAB
							TARGET 2026	PAGU INDIKATIF (Rp)	LOKASI	SUMBER DANA	PRIORITAS			TARGET	PAGU INDIKATIF (Rp)	
											NASIONAL	DAERAH				
1	2	3	4	5	6	7	8	9	10	11	12	13	14	15	16	17
			Jumlah Laporan Evaluasi Kinerja Perangkat Daerah				1 Laporan	49.600.000,00	Kab. Bengkulu Tengah, Semua Kecamatan, Semua Kel/Desa	DANA ALOKASI UMUM (DAU)	-	1. Percepatan Pengentasan Kemiskinan dan Peningkatan Kualitas SDM yang Berdaya Saing Peningkatan kualitas Sumber Daya Manusia dengan pemenuhan dan peningkatan kualitas pendidikan dan kesehatan	-		0,00	DINAS KESEHATAN
	1.02.01.2.02	Administrasi Keuangan Perangkat Daerah	-	-			-	82.875.912.678,00			-	1. Percepatan Pengentasan Kemiskinan dan Peningkatan Kualitas SDM yang Berdaya Saing Peningkatan kualitas Sumber Daya Manusia dengan pemenuhan dan peningkatan kualitas pendidikan dan kesehatan	-	-	0,00	DINAS KESEHATAN
	1.02.01.2.02.0001	Penyediaan Gaji dan Tunjangan ASN														

NO	KODE	URUSAN / BIDANG URUSAN / PROGRAM / OUTCOME / KEGIATAN / SUB KEGIATAN	INDIKATOR PROGRAM / KEGIATAN / SUB KEGIATAN	TARGET AKHIR PERIODE RENSTRA OPD	REALISASI CAPAIAN RENJA OPD TAHUN 2024	PRAKIRAAN CAPAIAN TARGET RENJA OPD TAHUN 2025	CAPAIAN KINERJA DAN KERANGKA PENDANAAN						KELOMPOK SASARAN	PRAKIRAAN MAJU RENCANA TAHUN 2027		PERANGKAT DAERAH PENANGGUNG JAWAB
							TARGET 2026	PAGU INDIKATIF (Rp)	LOKASI	SUMBER DANA	PRIORITAS			TARGET	PAGU INDIKATIF (Rp)	
											NASIONAL	DAERAH				
1	2	3	4	5	6	7	8	9	10	11	12	13	14	15	16	17
			Jumlah Orang yang Menerima Gaji dan Tunjangan ASN				12 Orang/bulan	82.667.812.678,00	Kab. Bengkulu Tengah, Semua Kecamatan, Semua Kel/Desa	DANA ALOKASI UMUM (DAU)	-	1. Percepatan Pengentasan Kemiskinan dan Peningkatan Kualitas SDM yang Berdaya Saing Peningkatan kualitas Sumber Daya Manusia dengan pemenuhan dan peningkatan kualitas pendidikan dan kesehatan	-		0,00	DINAS KESEHATAN
	1.02.01.2.02.0003	Pelaksanaan Penatausahaan dan Pengujian/Verifikasi Keuangan SKPD														
			Jumlah Dokumen Penatausahaan dan Pengujian/Verifikasi Keuangan SKPD				1 Dokumen	36.000.000,00	Kab. Bengkulu Tengah, Semua Kecamatan, Semua Kel/Desa	DANA ALOKASI UMUM (DAU)	-	1. Percepatan Pengentasan Kemiskinan dan Peningkatan Kualitas SDM yang Berdaya Saing Peningkatan kualitas Sumber Daya Manusia dengan pemenuhan dan peningkatan kualitas pendidikan dan kesehatan	-		0,00	DINAS KESEHATAN
	1.02.01.2.02.0005	Koordinasi dan Penyusunan Laporan Keuangan Akhir Tahun SKPD														

NO	KODE	URUSAN / BIDANG URUSAN / PROGRAM / OUTCOME / KEGIATAN / SUB KEGIATAN	INDIKATOR PROGRAM / KEGIATAN / SUB KEGIATAN	TARGET AKHIR PERIODE RENSTRA OPD	REALISASI CAPAIAN RENJA OPD TAHUN 2024	PRAKIRAAN CAPAIAN TARGET RENJA OPD TAHUN 2025	CAPAIAN KINERJA DAN KERANGKA PENDANAAN						KELOMPOK SASARAN	PRAKIRAAN MAJU RENCANA TAHUN 2027		PERANGKAT DAERAH PENANGGUNG JAWAB
							TARGET 2026	PAGU INDIKATIF (Rp)	LOKASI	SUMBER DANA	PRIORITAS			TARGET	PAGU INDIKATIF (Rp)	
											NASIONAL	DAERAH				
1	2	3	4	5	6	7	8	9	10	11	12	13	14	15	16	17
			Jumlah Laporan Keuangan Akhir Tahun SKPD dan Laporan Hasil Koordinasi Penyusunan Laporan Keuangan Akhir Tahun SKPD				1 Laporan	62.500.000,00	Kab. Bengkulu Tengah, Semua Kecamatan, Semua Kel/Desa	DANA ALOKASI UMUM (DAU)	-	1. Percepatan Pengentasan Kemiskinan dan Peningkatan Kualitas SDM yang Berdaya Saing Peningkatan kualitas Sumber Daya Manusia dengan pemenuhan dan peningkatan kualitas pendidikan dan kesehatan	-		0,00	DINAS KESEHATAN
	1.02.01.2.02.0006	Pengelolaan dan Penyiapan Bahan Tanggapan Pemeriksaan														
			Jumlah Dokumen Bahan Tanggapan Pemeriksaan dan Tindak Lanjut Pemeriksaan				1 Dokumen	55.000.000,00	Kab. Bengkulu Tengah, Semua Kecamatan, Semua Kel/Desa	DANA ALOKASI UMUM (DAU)	-	1. Percepatan Pengentasan Kemiskinan dan Peningkatan Kualitas SDM yang Berdaya Saing Peningkatan kualitas Sumber Daya Manusia dengan pemenuhan dan peningkatan kualitas pendidikan dan kesehatan	-		0,00	DINAS KESEHATAN
	1.02.01.2.02.0007	Koordinasi dan Penyusunan Laporan Keuangan Bulanan/ Triwulanan/ Semesteran SKPD														

NO	KODE	URUSAN / BIDANG URUSAN / PROGRAM / OUTCOME / KEGIATAN / SUB KEGIATAN	INDIKATOR PROGRAM / KEGIATAN / SUB KEGIATAN	TARGET AKHIR PERIODE RENSTRA OPD	REALISASI CAPAIAN RENJA OPD TAHUN 2024	PRAKIRAAN CAPAIAN TARGET RENJA OPD TAHUN 2025	CAPAIAN KINERJA DAN KERANGKA PENDANAAN						KELOMPOK SASARAN	PRAKIRAAN MAJU RENCANA TAHUN 2027		PERANGKAT DAERAH PENANGGUNG JAWAB
							TARGET 2026	PAGU INDIKATIF (Rp)	LOKASI	SUMBER DANA	PRIORITAS			TARGET	PAGU INDIKATIF (Rp)	
											NASIONAL	DAERAH				
1	2	3	4	5	6	7	8	9	10	11	12	13	14	15	16	17
			Jumlah Laporan Keuangan Bulanan/ Triwulanan/ Semesteran SKPD dan Laporan Koordinasi Penyusunan Laporan Keuangan Bulanan/Triwulanan/Semesteran SKPD				1 Laporan	54.600.000,00	Kab. Bengkulu Tengah, Semua Kecamatan, Semua Kel/Desa	DANA ALOKASI UMUM (DAU)	-	1. Percepatan Pengentasan Kemiskinan dan Peningkatan Kualitas SDM yang Berdaya Saing Peningkatan kualitas Sumber Daya Manusia dengan pemenuhan dan peningkatan kualitas pendidikan dan kesehatan	-		0,00	DINAS KESEHATAN
	1.02.01.2.03	Administrasi Barang Milik Daerah pada Perangkat Daerah	-	-			-	53.600.000,00			-	1. Percepatan Pengentasan Kemiskinan dan Peningkatan Kualitas SDM yang Berdaya Saing Peningkatan kualitas Sumber Daya Manusia dengan pemenuhan dan peningkatan kualitas pendidikan dan kesehatan	-	-	0,00	DINAS KESEHATAN
	1.02.01.2.03.0004	Pembinaan, Pengawasan, dan Pengendalian Barang Milik Daerah pada SKPD														

NO	KODE	URUSAN / BIDANG URUSAN / PROGRAM / OUTCOME / KEGIATAN / SUB KEGIATAN	INDIKATOR PROGRAM / KEGIATAN / SUB KEGIATAN	TARGET AKHIR PERIODE RENSTRA OPD	REALISASI CAPAIAN RENJA OPD TAHUN 2024	PRAKIRAAN CAPAIAN TARGET RENJA OPD TAHUN 2025	CAPAIAN KINERJA DAN KERANGKA PENDANAAN						KELOMPOK SASARAN	PRAKIRAAN MAJU RENCANA TAHUN 2027		PERANGKAT DAERAH PENANGGUNG JAWAB
							TARGET 2026	PAGU INDIKATIF (Rp)	LOKASI	SUMBER DANA	PRIORITAS			TARGET	PAGU INDIKATIF (Rp)	
											NASIONAL	DAERAH				
1	2	3	4	5	6	7	8	9	10	11	12	13	14	15	16	17
			Jumlah Laporan Hasil Pembinaan, Pengawasan, dan Pengendalian Barang Milik Daerah pada SKPD				1 Laporan	53.600.000,00	Kab. Bengkulu Tengah, Semua Kecamatan, Semua Kel/Desa	DANA ALOKASI UMUM (DAU)	-	1. Percepatan Pengentasan Kemiskinan dan Peningkatan Kualitas SDM yang Berdaya Saing Peningkatan kualitas Sumber Daya Manusia dengan pemenuhan dan peningkatan kualitas pendidikan dan kesehatan	-		0,00	DINAS KESEHATAN
	1.02.01.2.05	Administrasi Kepegawaian Perangkat Daerah	-	-			-	0,00			-	1. Percepatan Pengentasan Kemiskinan dan Peningkatan Kualitas SDM yang Berdaya Saing Peningkatan kualitas Sumber Daya Manusia dengan pemenuhan dan peningkatan kualitas pendidikan dan kesehatan	-	-	0,00	DINAS KESEHATAN
	1.02.01.2.05.0011	Bimbingan Teknis Implementasi Peraturan Perundang-Undangan														

NO	KODE	URUSAN / BIDANG URUSAN / PROGRAM / OUTCOME / KEGIATAN / SUB KEGIATAN	INDIKATOR PROGRAM / KEGIATAN / SUB KEGIATAN	TARGET AKHIR PERIODE RENSTRA OPD	REALISASI CAPAIAN RENJA OPD TAHUN 2024	PRAKIRAAN CAPAIAN TARGET RENJA OPD TAHUN 2025	CAPAIAN KINERJA DAN KERANGKA PENDANAAN						KELOMPOK SASARAN	PRAKIRAAN MAJU RENCANA TAHUN 2027		PERANGKAT DAERAH PENANGGUNG JAWAB
							TARGET 2026	PAGU INDIKATIF (Rp)	LOKASI	SUMBER DANA	PRIORITAS			TARGET	PAGU INDIKATIF (Rp)	
											NASIONAL	DAERAH				
1	2	3	4	5	6	7	8	9	10	11	12	13	14	15	16	17
			Jumlah Orang yang Mengikuti Bimbingan Teknis Implementasi Peraturan Perundang-Undangan				10 Orang	0,00	Kab. Bengkulu Tengah, Semua Kecamatan, Semua Kel/Desa	DANA ALOKASI UMUM (DAU)	-	1. Percepatan Pengentasan Kemiskinan dan Peningkatan Kualitas SDM yang Berdaya Saing Peningkatan kualitas Sumber Daya Manusia dengan pemenuhan dan peningkatan kualitas pendidikan dan kesehatan	-		0,00	DINAS KESEHATAN
	1.02.01.2.06	Administrasi Umum Perangkat Daerah	-	-			-	781.100.000,00			-	1. Percepatan Pengentasan Kemiskinan dan Peningkatan Kualitas SDM yang Berdaya Saing Peningkatan kualitas Sumber Daya Manusia dengan pemenuhan dan peningkatan kualitas pendidikan dan kesehatan	-	-	0,00	DINAS KESEHATAN
	1.02.01.2.06.0001	Penyediaan Komponen Instalasi Listrik/Penerangan Bangunan Kantor														

NO	KODE	URUSAN / BIDANG URUSAN / PROGRAM / OUTCOME / KEGIATAN / SUB KEGIATAN	INDIKATOR PROGRAM / KEGIATAN / SUB KEGIATAN	TARGET AKHIR PERIODE RENSTRA OPD	REALISASI CAPAIAN RENJA OPD TAHUN 2024	PRAKIRAAN CAPAIAN TARGET RENJA OPD TAHUN 2025	CAPAIAN KINERJA DAN KERANGKA PENDANAAN						KELOMPOK SASARAN	PRAKIRAAN MAJU RENCANA TAHUN 2027		PERANGKAT DAERAH PENANGGUNG JAWAB
							TARGET 2026	PAGU INDIKATIF (Rp)	LOKASI	SUMBER DANA	PRIORITAS			TARGET	PAGU INDIKATIF (Rp)	
											NASIONAL	DAERAH				
1	2	3	4	5	6	7	8	9	10	11	12	13	14	15	16	17
			Jumlah Paket Komponen Instalasi Listrik/Penerangan Bangunan Kantor yang Disediakan				1 Paket	3.000.000,00	Kab. Bengkulu Tengah, Semua Kecamatan, Semua Kel/Desa	DANA ALOKASI UMUM (DAU)	-	1. Percepatan Pengentasan Kemiskinan dan Peningkatan Kualitas SDM yang Berdaya Saing Peningkatan kualitas Sumber Daya Manusia dengan pemenuhan dan peningkatan kualitas pendidikan dan kesehatan	-		0,00	DINAS KESEHATAN
	1.02.01.2.06.0002	Penyediaan Peralatan dan Perlengkapan Kantor														
			Jumlah Paket Peralatan dan Perlengkapan Kantor yang Disediakan				1 Paket	325.000.000,00	Kab. Bengkulu Tengah, Semua Kecamatan, Semua Kel/Desa	DANA ALOKASI UMUM (DAU)	-	1. Percepatan Pengentasan Kemiskinan dan Peningkatan Kualitas SDM yang Berdaya Saing Peningkatan kualitas Sumber Daya Manusia dengan pemenuhan dan peningkatan kualitas pendidikan dan kesehatan	-		0,00	DINAS KESEHATAN
	1.02.01.2.06.0003	Penyediaan Peralatan Rumah Tangga														

NO	KODE	URUSAN / BIDANG URUSAN / PROGRAM / OUTCOME / KEGIATAN / SUB KEGIATAN	INDIKATOR PROGRAM / KEGIATAN / SUB KEGIATAN	TARGET AKHIR PERIODE RENSTRA OPD	REALISASI CAPAIAN RENJA OPD TAHUN 2024	PRAKIRAAN CAPAIAN TARGET RENJA OPD TAHUN 2025	CAPAIAN KINERJA DAN KERANGKA PENDANAAN						KELOMPOK SASARAN	PRAKIRAAN MAJU RENCANA TAHUN 2027		PERANGKAT DAERAH PENANGGUNG JAWAB
							TARGET 2026	PAGU INDIKATIF (Rp)	LOKASI	SUMBER DANA	PRIORITAS			TARGET	PAGU INDIKATIF (Rp)	
											NASIONAL	DAERAH				
1	2	3	4	5	6	7	8	9	10	11	12	13	14	15	16	17
			Jumlah Paket Peralatan Rumah Tangga yang Disediakan				1 Paket	8.000.000,00	Kab. Bengkulu Tengah, Semua Kecamatan, Semua Kel/Desa	DANA ALOKASI UMUM (DAU)	-	1. Percepatan Pengentasan Kemiskinan dan Peningkatan Kualitas SDM yang Berdaya Saing Peningkatan kualitas Sumber Daya Manusia dengan pemenuhan dan peningkatan kualitas pendidikan dan kesehatan	-		0,00	DINAS KESEHATAN
	1.02.01.2.06.0004	Penyediaan Bahan Logistik Kantor														
			Jumlah Paket Bahan Logistik Kantor yang Disediakan				1 Paket	0,00	Kab. Bengkulu Tengah, Semua Kecamatan, Semua Kel/Desa	DANA ALOKASI UMUM (DAU)	-	1. Percepatan Pengentasan Kemiskinan dan Peningkatan Kualitas SDM yang Berdaya Saing Peningkatan kualitas Sumber Daya Manusia dengan pemenuhan dan peningkatan kualitas pendidikan dan kesehatan	-		0,00	DINAS KESEHATAN
	1.02.01.2.06.0005	Penyediaan Barang Cetakan dan Penggandaan														

NO	KODE	URUSAN / BIDANG URUSAN / PROGRAM / OUTCOME / KEGIATAN / SUB KEGIATAN	INDIKATOR PROGRAM / KEGIATAN / SUB KEGIATAN	TARGET AKHIR PERIODE RENSTRA OPD	REALISASI CAPAIAN RENJA OPD TAHUN 2024	PRAKIRAAN CAPAIAN TARGET RENJA OPD TAHUN 2025	CAPAIAN KINERJA DAN KERANGKA PENDANAAN						KELOMPOK SASARAN	PRAKIRAAN MAJU RENCANA TAHUN 2027		PERANGKAT DAERAH PENANGGUNG JAWAB
							TARGET 2026	PAGU INDIKATIF (Rp)	LOKASI	SUMBER DANA	PRIORITAS			TARGET	PAGU INDIKATIF (Rp)	
											NASIONAL	DAERAH				
1	2	3	4	5	6	7	8	9	10	11	12	13	14	15	16	17
			Jumlah Paket Barang Cetakan dan Penggandaan yang Disediakan				1 Paket	94.100.000,00	Kab. Bengkulu Tengah, Semua Kecamatan, Semua Kel/Desa	DANA ALOKASI UMUM (DAU)	-	1. Percepatan Pengentasan Kemiskinan dan Peningkatan Kualitas SDM yang Berdaya Saing Peningkatan kualitas Sumber Daya Manusia dengan pemenuhan dan peningkatan kualitas pendidikan dan kesehatan	-		0,00	DINAS KESEHATAN
	1.02.01.2.06.0006	Penyediaan Bahan Bacaan dan Peraturan Perundang-undangan														
			Jumlah Dokumen Bahan Bacaan dan Peraturan Perundang-Undangan yang Disediakan				1 Dokumen	250.000.000,00	Kab. Bengkulu Tengah, Semua Kecamatan, Semua Kel/Desa	DANA ALOKASI UMUM (DAU)	-	1. Percepatan Pengentasan Kemiskinan dan Peningkatan Kualitas SDM yang Berdaya Saing Peningkatan kualitas Sumber Daya Manusia dengan pemenuhan dan peningkatan kualitas pendidikan dan kesehatan	-		0,00	DINAS KESEHATAN
	1.02.01.2.06.0007	Penyediaan Bahan/Material														

NO	KODE	URUSAN / BIDANG URUSAN / PROGRAM / OUTCOME / KEGIATAN / SUB KEGIATAN	INDIKATOR PROGRAM / KEGIATAN / SUB KEGIATAN	TARGET AKHIR PERIODE RENSTRA OPD	REALISASI CAPAIAN RENJA OPD TAHUN 2024	PRAKIRAAN CAPAIAN TARGET RENJA OPD TAHUN 2025	CAPAIAN KINERJA DAN KERANGKA PENDANAAN						KELOMPOK SASARAN	PRAKIRAAN MAJU RENCANA TAHUN 2027		PERANGKAT DAERAH PENANGGUNG JAWAB
							TARGET 2026	PAGU INDIKATIF (Rp)	LOKASI	SUMBER DANA	PRIORITAS			TARGET	PAGU INDIKATIF (Rp)	
											NASIONAL	DAERAH				
1	2	3	4	5	6	7	8	9	10	11	12	13	14	15	16	17
			Jumlah Paket Bahan/Material yang Disediakan				1 Paket	0,00	Kab. Bengkulu Tengah, Semua Kecamatan, Semua Kel/Desa	DANA ALOKASI UMUM (DAU)	-	1. Percepatan Pengentasan Kemiskinan dan Peningkatan Kualitas SDM yang Berdaya Saing Peningkatan kualitas Sumber Daya Manusia dengan pemenuhan dan peningkatan kualitas pendidikan dan kesehatan	-		0,00	DINAS KESEHATAN
	1.02.01.2.06.0008	Fasilitasi Kunjungan Tamu														
			Jumlah Laporan Fasilitasi Kunjungan Tamu				1 Laporan	10.000.000,00	Kab. Bengkulu Tengah, Semua Kecamatan, Semua Kel/Desa	DANA ALOKASI UMUM (DAU)	-	1. Percepatan Pengentasan Kemiskinan dan Peningkatan Kualitas SDM yang Berdaya Saing Peningkatan kualitas Sumber Daya Manusia dengan pemenuhan dan peningkatan kualitas pendidikan dan kesehatan	-		0,00	DINAS KESEHATAN
	1.02.01.2.06.0009	Penyelenggaraan Rapat Koordinasi dan Konsultasi SKPD														

NO	KODE	URUSAN / BIDANG URUSAN / PROGRAM / OUTCOME / KEGIATAN / SUB KEGIATAN	INDIKATOR PROGRAM / KEGIATAN / SUB KEGIATAN	TARGET AKHIR PERIODE RENSTRA OPD	REALISASI CAPAIAN RENJA OPD TAHUN 2024	PRAKIRAAN CAPAIAN TARGET RENJA OPD TAHUN 2025	CAPAIAN KINERJA DAN KERANGKA PENDANAAN						KELOMPOK SASARAN	PRAKIRAAN MAJU RENCANA TAHUN 2027		PERANGKAT DAERAH PENANGGUNG JAWAB
							TARGET 2026	PAGU INDIKATIF (Rp)	LOKASI	SUMBER DANA	PRIORITAS			TARGET	PAGU INDIKATIF (Rp)	
											NASIONAL	DAERAH				
1	2	3	4	5	6	7	8	9	10	11	12	13	14	15	16	17
			Jumlah Laporan Penyelenggaraan Rapat Koordinasi dan Konsultasi SKPD				1 Laporan	91.000.000,00	Kab. Bengkulu Tengah, Semua Kecamatan, Semua Kel/Desa	DANA ALOKASI UMUM (DAU)	-	1. Percepatan Pengentasan Kemiskinan dan Peningkatan Kualitas SDM yang Berdaya Saing Peningkatan kualitas Sumber Daya Manusia dengan pemenuhan dan peningkatan kualitas pendidikan dan kesehatan	-		0,00	DINAS KESEHATAN
	1.02.01.2.08	Penyediaan Jasa Penunjang Urusan Pemerintahan Daerah	-	-			-	1.098.760.000,00			-	1. Percepatan Pengentasan Kemiskinan dan Peningkatan Kualitas SDM yang Berdaya Saing Peningkatan kualitas Sumber Daya Manusia dengan pemenuhan dan peningkatan kualitas pendidikan dan kesehatan	-	-	0,00	DINAS KESEHATAN
	1.02.01.2.08.0001	Penyediaan Jasa Surat Menyurat														

NO	KODE	URUSAN / BIDANG URUSAN / PROGRAM / OUTCOME / KEGIATAN / SUB KEGIATAN	INDIKATOR PROGRAM / KEGIATAN / SUB KEGIATAN	TARGET AKHIR PERIODE RENSTRA OPD	REALISASI CAPAIAN RENJA OPD TAHUN 2024	PRAKIRAAN CAPAIAN TARGET RENJA OPD TAHUN 2025	CAPAIAN KINERJA DAN KERANGKA PENDANAAN						KELOMPOK SASARAN	PRAKIRAAN MAJU RENCANA TAHUN 2027		PERANGKAT DAERAH PENANGGUNG JAWAB
							TARGET 2026	PAGU INDIKATIF (Rp)	LOKASI	SUMBER DANA	PRIORITAS			TARGET	PAGU INDIKATIF (Rp)	
											NASIONAL	DAERAH				
1	2	3	4	5	6	7	8	9	10	11	12	13	14	15	16	17
			Jumlah Laporan Penyediaan Jasa Surat Menyurat				1 Laporan	4.000.000,00	Kab. Bengkulu Tengah, Semua Kecamatan, Semua Kel/Desa	DANA ALOKASI UMUM (DAU)	-	1. Percepatan Pengentasan Kemiskinan dan Peningkatan Kualitas SDM yang Berdaya Saing Peningkatan kualitas Sumber Daya Manusia dengan pemenuhan dan peningkatan kualitas pendidikan dan kesehatan	-		0,00	DINAS KESEHATAN
	1.02.01.2.08.0002	Penyediaan Jasa Komunikasi, Sumber Daya Air dan Listrik														
			Jumlah Laporan Penyediaan Jasa Komunikasi, Sumber Daya Air dan Listrik yang Disediakan				1 Laporan	450.000.000,00	Kab. Bengkulu Tengah, Semua Kecamatan, Semua Kel/Desa	DANA ALOKASI UMUM (DAU)	-	1. Percepatan Pengentasan Kemiskinan dan Peningkatan Kualitas SDM yang Berdaya Saing Peningkatan kualitas Sumber Daya Manusia dengan pemenuhan dan peningkatan kualitas pendidikan dan kesehatan	-		0,00	DINAS KESEHATAN
	1.02.01.2.08.0004	Penyediaan Jasa Pelayanan Umum Kantor														

NO	KODE	URUSAN / BIDANG URUSAN / PROGRAM / OUTCOME / KEGIATAN / SUB KEGIATAN	INDIKATOR PROGRAM / KEGIATAN / SUB KEGIATAN	TARGET AKHIR PERIODE RENSTRA OPD	REALISASI CAPAIAN RENJA OPD TAHUN 2024	PRAKIRAAN CAPAIAN TARGET RENJA OPD TAHUN 2025	CAPAIAN KINERJA DAN KERANGKA PENDANAAN						KELOMPOK SASARAN	PRAKIRAAN MAJU RENCANA TAHUN 2027		PERANGKAT DAERAH PENANGGUNG JAWAB
							TARGET 2026	PAGU INDIKATIF (Rp)	LOKASI	SUMBER DANA	PRIORITAS			TARGET	PAGU INDIKATIF (Rp)	
											NASIONAL	DAERAH				
1	2	3	4	5	6	7	8	9	10	11	12	13	14	15	16	17
			Jumlah Laporan Penyediaan Jasa Pelayanan Umum Kantor yang Disediakan				1 Laporan	644.760.000,00	Kab. Bengkulu Tengah, Semua Kecamatan, Semua Kel/Desa	DANA ALOKASI UMUM (DAU)	-	1. Percepatan Pengentasan Kemiskinan dan Peningkatan Kualitas SDM yang Berdaya Saing Peningkatan kualitas Sumber Daya Manusia dengan pemenuhan dan peningkatan kualitas pendidikan dan kesehatan	-		0,00	DINAS KESEHATAN
	1.02.01.2.09	Pemeliharaan Barang Milik Daerah Penunjang Urusan Pemerintahan Daerah	-	-			-	132.000.000,00			-	1. Percepatan Pengentasan Kemiskinan dan Peningkatan Kualitas SDM yang Berdaya Saing Peningkatan kualitas Sumber Daya Manusia dengan pemenuhan dan peningkatan kualitas pendidikan dan kesehatan	-	-	0,00	DINAS KESEHATAN
	1.02.01.2.09.0001	Penyediaan Jasa Pemeliharaan, Biaya Pemeliharaan, dan Pajak Kendaraan Perorangan Dinas atau Kendaraan Dinas Jabatan														

NO	KODE	URUSAN / BIDANG URUSAN / PROGRAM / OUTCOME / KEGIATAN / SUB KEGIATAN	INDIKATOR PROGRAM / KEGIATAN / SUB KEGIATAN	TARGET AKHIR PERIODE RENSTRA OPD	REALISASI CAPAIAN RENJA OPD TAHUN 2024	PRAKIRAAN CAPAIAN TARGET RENJA OPD TAHUN 2025	CAPAIAN KINERJA DAN KERANGKA PENDANAAN						KELOMPOK SASARAN	PRAKIRAAN MAJU RENCANA TAHUN 2027		PERANGKAT DAERAH PENANGGUNG JAWAB
							TARGET 2026	PAGU INDIKATIF (Rp)	LOKASI	SUMBER DANA	PRIORITAS			TARGET	PAGU INDIKATIF (Rp)	
											NASIONAL	DAERAH				
1	2	3	4	5	6	7	8	9	10	11	12	13	14	15	16	17
			Jumlah Kendaraan Perorangan Dinas atau Kendaraan Dinas Jabatan yang Dipelihara dan dibayarkan Pajaknya				30 Unit	132.000.000,00	Kab. Bengkulu Tengah, Semua Kecamatan, Semua Kel/Desa	DANA ALOKASI UMUM (DAU)	-	1. Percepatan Pengentasan Kemiskinan dan Peningkatan Kualitas SDM yang Berdaya Saing Peningkatan kualitas Sumber Daya Manusia dengan pemenuhan dan peningkatan kualitas pendidikan dan kesehatan	-		0,00	DINAS KESEHATAN
	1.02.01.2.10	Peningkatan Pelayanan BLUD	-	-			-	0,00			-	1. Percepatan Pengentasan Kemiskinan dan Peningkatan Kualitas SDM yang Berdaya Saing Peningkatan kualitas Sumber Daya Manusia dengan pemenuhan dan peningkatan kualitas pendidikan dan kesehatan	-	-	0,00	DINAS KESEHATAN
	1.02.01.2.10.0001	Pelayanan dan Penunjang Pelayanan BLUD														

NO	KODE	URUSAN / BIDANG URUSAN / PROGRAM / OUTCOME / KEGIATAN / SUB KEGIATAN	INDIKATOR PROGRAM / KEGIATAN / SUB KEGIATAN	TARGET AKHIR PERIODE RENSTRA OPD	REALISASI CAPAIAN RENJA OPD TAHUN 2024	PRAKIRAAN CAPAIAN TARGET RENJA OPD TAHUN 2025	CAPAIAN KINERJA DAN KERANGKA PENDANAAN						KELOMPOK SASARAN	PRAKIRAAN MAJU RENCANA TAHUN 2027		PERANGKAT DAERAH PENANGGUNG JAWAB
							TARGET 2026	PAGU INDIKATIF (Rp)	LOKASI	SUMBER DANA	PRIORITAS			TARGET	PAGU INDIKATIF (Rp)	
											NASIONAL	DAERAH				
1	2	3	4	5	6	7	8	9	10	11	12	13	14	15	16	17
			Jumlah BLUD yang Menyediakan Pelayanan dan Penunjang Pelayanan				20 Unit Kerja	0,00	Kab. Bengkulu Tengah, Semua Kecamatan, Semua Kel/Desa	DANA ALOKASI UMUM (DAU)	-	1. Percepatan Pengentasan Kemiskinan dan Peningkatan Kualitas SDM yang Berdaya Saing Peningkatan kualitas Sumber Daya Manusia dengan pemenuhan dan peningkatan kualitas pendidikan dan kesehatan	-		0,00	DINAS KESEHATAN
2.	**1.02.02**	**PROGRAM PEMENUHAN UPAYA KESEHATAN PERORANGAN DAN UPAYA KESEHATAN MASYARAKAT**						**46.988.697.138,00**						**-**	**0,00**	
	1.02.02.2.01	Penyediaan Fasilitas Pelayanan Kesehatan untuk UKM dan UKP Kewenangan Daerah Kabupaten/Kota	-	-			-	32.427.867.138,00			-	1. Percepatan Pengentasan Kemiskinan dan Peningkatan Kualitas SDM yang Berdaya Saing Peningkatan kualitas Sumber Daya Manusia dengan pemenuhan dan peningkatan kualitas pendidikan dan kesehatan	-	-	0,00	DINAS KESEHATAN
	1.02.02.2.01.0002	Pembangunan Puskesmas														

NO	KODE	URUSAN / BIDANG URUSAN / PROGRAM / OUTCOME / KEGIATAN / SUB KEGIATAN	INDIKATOR PROGRAM / KEGIATAN / SUB KEGIATAN	TARGET AKHIR PERIODE RENSTRA OPD	REALISASI CAPAIAN RENJA OPD TAHUN 2024	PRAKIRAAN CAPAIAN TARGET RENJA OPD TAHUN 2025	CAPAIAN KINERJA DAN KERANGKA PENDANAAN						KELOMPOK SASARAN	PRAKIRAAN MAJU RENCANA TAHUN 2027		PERANGKAT DAERAH PENANGGUNG JAWAB
							TARGET 2026	PAGU INDIKATIF (Rp)	LOKASI	SUMBER DANA	PRIORITAS			TARGET	PAGU INDIKATIF (Rp)	
											NASIONAL	DAERAH				
1	2	3	4	5	6	7	8	9	10	11	12	13	14	15	16	17
			Jumlah Pusat Kesehatan Masyarakat (Puskesmas) yang Dibangun				1 Unit	10.000.000.000,00	Kab. Bengkulu Tengah, Semua Kecamatan, Semua Kel/Desa	DANA ALOKASI UMUM (DAU), DAK FISIK-BIDANG KESEHATAN DAN KB-REGULER-PELAYANAN KESEHATAN DASAR	-	1. Percepatan Pengentasan Kemiskinan dan Peningkatan Kualitas SDM yang Berdaya Saing Peningkatan kualitas Sumber Daya Manusia dengan pemenuhan dan peningkatan kualitas pendidikan dan kesehatan	-		0,00	DINAS KESEHATAN
	1.02.02.2.01.0003	Pembangunan Fasilitas Kesehatan Lainnya														
			Jumlah Fasilitas Kesehatan Lainnya yang Dibangun				1 Unit	840.000.000,00	Kab. Bengkulu Tengah, Semua Kecamatan, Semua Kel/Desa	DANA ALOKASI UMUM (DAU), DAU YANG DITENTUKAN PENGGUNAANNYA BIDANG KESEHATAN	-	1. Percepatan Pengentasan Kemiskinan dan Peningkatan Kualitas SDM yang Berdaya Saing Peningkatan kualitas Sumber Daya Manusia dengan pemenuhan dan peningkatan kualitas pendidikan dan kesehatan	-		0,00	DINAS KESEHATAN
	1.02.02.2.01.0004	Pembangunan Rumah Dinas Tenaga Kesehatan														

NO	KODE	URUSAN / BIDANG URUSAN / PROGRAM / OUTCOME / KEGIATAN / SUB KEGIATAN	INDIKATOR PROGRAM / KEGIATAN / SUB KEGIATAN	TARGET AKHIR PERIODE RENSTRA OPD	REALISASI CAPAIAN RENJA OPD TAHUN 2024	PRAKIRAAN CAPAIAN TARGET RENJA OPD TAHUN 2025	CAPAIAN KINERJA DAN KERANGKA PENDANAAN						KELOMPOK SASARAN	PRAKIRAAN MAJU RENCANA TAHUN 2027		PERANGKAT DAERAH PENANGGUNG JAWAB
							TARGET 2026	PAGU INDIKATIF (Rp)	LOKASI	SUMBER DANA	PRIORITAS			TARGET	PAGU INDIKATIF (Rp)	
											NASIONAL	DAERAH				
1	2	3	4	5	6	7	8	9	10	11	12	13	14	15	16	17
			Jumlah Rumah Dinas Tenaga Kesehatan yang Dibangun				1 Unit	204.000.000,00	Kab. Bengkulu Tengah, Semua Kecamatan, Semua Kel/Desa	DANA ALOKASI UMUM (DAU), DAU YANG DITENTUKAN PENGGUNAANNYA BIDANG KESEHATAN, DAK FISIK-BIDANG KESEHATAN DAN KB-REGULER-PELAYANAN KESEHATAN DASAR	-	1. Percepatan Pengentasan Kemiskinan dan Peningkatan Kualitas SDM yang Berdaya Saing Peningkatan kualitas Sumber Daya Manusia dengan pemenuhan dan peningkatan kualitas pendidikan dan kesehatan	-		0,00	DINAS KESEHATAN
	1.02.02.2.01.0006	Pengembangan Puskesmas														
			Jumlah Puskesmas yang Ditingkatkan Sarana, Prasarana, Alat Kesehatan dan SDM agar Sesuai Standar				1 Unit	10.070.000.000,00	Kab. Bengkulu Tengah, Semua Kecamatan, Semua Kel/Desa	DANA ALOKASI UMUM (DAU), DAU YANG DITENTUKAN PENGGUNAANNYA BIDANG KESEHATAN, DAK FISIK-BIDANG KESEHATAN DAN KB-REGULER-PELAYANAN KESEHATAN DASAR	-	1. Percepatan Pengentasan Kemiskinan dan Peningkatan Kualitas SDM yang Berdaya Saing Peningkatan kualitas Sumber Daya Manusia dengan pemenuhan dan peningkatan kualitas pendidikan dan kesehatan	-		0,00	DINAS KESEHATAN
	1.02.02.2.01.0007	Pengembangan Fasilitas Kesehatan Lainnya														

NO	KODE	URUSAN / BIDANG URUSAN / PROGRAM / OUTCOME / KEGIATAN / SUB KEGIATAN	INDIKATOR PROGRAM / KEGIATAN / SUB KEGIATAN	TARGET AKHIR PERIODE RENSTRA OPD	REALISASI CAPAIAN RENJA OPD TAHUN 2024	PRAKIRAAN CAPAIAN TARGET RENJA OPD TAHUN 2025	CAPAIAN KINERJA DAN KERANGKA PENDANAAN						KELOMPOK SASARAN	PRAKIRAAN MAJU RENCANA TAHUN 2027		PERANGKAT DAERAH PENANGGUNG JAWAB
							TARGET 2026	PAGU INDIKATIF (Rp)	LOKASI	SUMBER DANA	PRIORITAS			TARGET	PAGU INDIKATIF (Rp)	
											NASIONAL	DAERAH				
1	2	3	4	5	6	7	8	9	10	11	12	13	14	15	16	17
			Jumlah Fasilitas Kesehatan Lainnya yang Ditingkatkan Sarana, Prasarana, Alat Kesehatan dan SDM agar Sesuai Standar				1 Unit	142.000.000,00	Kab. Bengkulu Tengah, Semua Kecamatan, Semua Kel/Desa	DANA ALOKASI UMUM (DAU), DAU YANG DITENTUKAN P ENGGUNAANN YA BIDANG KESEHATAN, DAK FISIK-BIDANG KESEHATAN DAN KB-REGUL ER-PELAYANAN KESEHATAN DASAR	-	1. Percepatan Pengentas an Kemiskinan dan Pening katan Kualitas SDM yang Berdaya Saing Peningkata n kualitas Sumber Daya Manusia dengan pemenuhan dan pening katan kualitas pendidikan dan kesehatan	-		0,00	DINAS KESEHATAN
	1.02.02.2.01.0009	Rehabilitasi dan Pemeliharaan Puskesmas														
			Jumlah Sarana, Prasarana dan Alat Kesehatan yang Telah Dilakukan Rehabilitasi dan Pemeliharaan Oleh Puskesmas				1 Unit	10.000.000,00	Kab. Bengkulu Tengah, Semua Kecamatan, Semua Kel/Desa	DANA ALOKASI UMUM (DAU), DAU YANG DITENTUKAN P ENGGUNAANN YA BIDANG KESEHATAN, DAK FISIK-BIDANG KESEHATAN DAN KB-REGUL ER-PELAYANAN KESEHATAN DASAR	-	1. Percepatan Pengentas an Kemiskinan dan Pening katan Kualitas SDM yang Berdaya Saing Peningkata n kualitas Sumber Daya Manusia dengan pemenuhan dan pening katan kualitas pendidikan dan kesehatan	-		0,00	DINAS KESEHATAN
	1.02.02.2.01.0010	Rehabilitasi dan Pemeliharaan Fasilitas Kesehatan Lainnya														

NO	KODE	URUSAN / BIDANG URUSAN / PROGRAM / OUTCOME / KEGIATAN / SUB KEGIATAN	INDIKATOR PROGRAM / KEGIATAN / SUB KEGIATAN	TARGET AKHIR PERIODE RENSTRA OPD	REALISASI CAPAIAN RENJA OPD TAHUN 2024	PRAKIRAAN CAPAIAN TARGET RENJA OPD TAHUN 2025	CAPAIAN KINERJA DAN KERANGKA PENDANAAN						KELOMPOK SASARAN	PRAKIRAAN MAJU RENCANA TAHUN 2027		PERANGKAT DAERAH PENANGGUNG JAWAB
							TARGET 2026	PAGU INDIKATIF (Rp)	LOKASI	SUMBER DANA	PRIORITAS			TARGET	PAGU INDIKATIF (Rp)	
											NASIONAL	DAERAH				
1	2	3	4	5	6	7	8	9	10	11	12	13	14	15	16	17
			Jumlah Sarana , Prasarana dan Alat Kesehatan yang Telah Dilakukan Rehabilitasi dan Pemeliharaan oleh Fasilitas Kesehatan Lainnya				1 Unit	10.000.000,00	Kab. Bengkulu Tengah, Semua Kecamatan, Semua Kel/Desa	DANA ALOKASI UMUM (DAU), DAU YANG DITENTUKAN PENGGUNAANNYA BIDANG KESEHATAN, DAK FISIK-BIDANG KESEHATAN DAN KB-REGULER-PELAYANAN KESEHATAN DASAR	-	1. Percepatan Pengentasan Kemiskinan dan Peningkatan Kualitas SDM yang Berdaya Saing Peningkatan kualitas Sumber Daya Manusia dengan pemenuhan dan peningkatan kualitas pendidikan dan kesehatan	-		0,00	DINAS KESEHATAN
	1.02.02.2.01.0011	Rehabilitasi dan Pemeliharaan Rumah Dinas Tenaga Kesehatan														
			Jumlah Sarana dan Prasarana Rumah Dinas Tenaga Kesehatan yang Telah Dilakukan Rehabilitasi dan Pemeliharaan				1 Unit	10.000.000,00	Kab. Bengkulu Tengah, Semua Kecamatan, Semua Kel/Desa	DANA ALOKASI UMUM (DAU), DAU YANG DITENTUKAN PENGGUNAANNYA BIDANG KESEHATAN, DAK FISIK-BIDANG KESEHATAN DAN KB-REGULER-PELAYANAN KESEHATAN DASAR	-	1. Percepatan Pengentasan Kemiskinan dan Peningkatan Kualitas SDM yang Berdaya Saing Peningkatan kualitas Sumber Daya Manusia dengan pemenuhan dan peningkatan kualitas pendidikan dan kesehatan	-		0,00	DINAS KESEHATAN
	1.02.02.2.01.0014	Pengadaan Alat Kesehatan/Alat Penunjang Medik Fasilitas Pelayanan Kesehatan														

NO	KODE	URUSAN / BIDANG URUSAN / PROGRAM / OUTCOME / KEGIATAN / SUB KEGIATAN	INDIKATOR PROGRAM / KEGIATAN / SUB KEGIATAN	TARGET AKHIR PERIODE RENSTRA OPD	REALISASI CAPAIAN RENJA OPD TAHUN 2024	PRAKIRAAN CAPAIAN TARGET RENJA OPD TAHUN 2025	CAPAIAN KINERJA DAN KERANGKA PENDANAAN						KELOMPOK SASARAN	PRAKIRAAN MAJU RENCANA TAHUN 2027		PERANGKAT DAERAH PENANGGUNG JAWAB
							TARGET 2026	PAGU INDIKATIF (Rp)	LOKASI	SUMBER DANA	PRIORITAS			TARGET	PAGU INDIKATIF (Rp)	
											NASIONAL	DAERAH				
1	2	3	4	5	6	7	8	9	10	11	12	13	14	15	16	17
			Jumlah Alat Kesehatan/Alat Penunjang Medik Fasilitas Pelayanan Kesehatan yang Disediakan				1 Unit	8.429.115.138,00	Kab. Bengkulu Tengah, Semua Kecamatan, Semua Kel/Desa	DANA ALOKASI UMUM (DAU), DAU YANG DITENTUKAN PENGGUNAANNYA BIDANG KESEHATAN, DAK FISIK-BIDANG KESEHATAN DAN KB-REGULER-PELAYANAN KESEHATAN DASAR	-	1. Percepatan Pengentasan Kemiskinan dan Peningkatan Kualitas SDM yang Berdaya Saing Peningkatan kualitas Sumber Daya Manusia dengan pemenuhan dan peningkatan kualitas pendidikan dan kesehatan	-		0,00	DINAS KESEHATAN
	1.02.02.2.01.0015	Pengadaan dan Pemeliharaan Alat Kalibrasi														
			Jumlah Penyediaan dan Pemeliharaan Alat Uji dan Kalibrasi Pada Unit Pemeliharaan Fasilitas Kesehatan Regional/Regional Maintainance Center				12 Unit	0,00	Kab. Bengkulu Tengah, Semua Kecamatan, Semua Kel/Desa	DAK NON FISIK-BOKKB-BOK	-	1. Percepatan Pengentasan Kemiskinan dan Peningkatan Kualitas SDM yang Berdaya Saing Peningkatan kualitas Sumber Daya Manusia dengan pemenuhan dan peningkatan kualitas pendidikan dan kesehatan	-		0,00	DINAS KESEHATAN
	1.02.02.2.01.0020	Pemeliharaan Rutin dan Berkala Alat Kesehatan/Alat Penunjang Medik Fasilitas Pelayanan Kesehatan														

NO	KODE	URUSAN / BIDANG URUSAN / PROGRAM / OUTCOME / KEGIATAN / SUB KEGIATAN	INDIKATOR PROGRAM / KEGIATAN / SUB KEGIATAN	TARGET AKHIR PERIODE RENSTRA OPD	REALISASI CAPAIAN RENJA OPD TAHUN 2024	PRAKIRAAN CAPAIAN TARGET RENJA OPD TAHUN 2025	CAPAIAN KINERJA DAN KERANGKA PENDANAAN						KELOMPOK SASARAN	PRAKIRAAN MAJU RENCANA TAHUN 2027		PERANGKAT DAERAH PENANGGUNG JAWAB
							TARGET 2026	PAGU INDIKATIF (Rp)	LOKASI	SUMBER DANA	PRIORITAS			TARGET	PAGU INDIKATIF (Rp)	
											NASIONAL	DAERAH				
1	2	3	4	5	6	7	8	9	10	11	12	13	14	15	16	17
			Jumlah Alat Kesehatan/Alat Penunjang Medik Fasilitas Layanan Kesehatan yang Terpelihara Sesuai Standar				1 Unit	10.000.000,00	Kab. Bengkulu Tengah, Semua Kecamatan, Semua Kel/Desa	DANA ALOKASI UMUM (DAU), DAU YANG DITENTUKAN PENGGUNAANNYA BIDANG KESEHATAN, DAK FISIK-BIDANG KESEHATAN DAN KB-REGULER-PELAYANAN KESEHATAN DASAR	-	1. Percepatan Pengentasan Kemiskinan dan Peningkatan Kualitas SDM yang Berdaya Saing Peningkatan kualitas Sumber Daya Manusia dengan pemenuhan dan peningkatan kualitas pendidikan dan kesehatan	-		0,00	DINAS KESEHATAN
	1.02.02.2.01.0023	Pengadaan Obat, Bahan Habis Pakai, Bahan Medis Habis Pakai,, Vaksin, Makanan dan Minuman di Fasilitas Kesehatan														
			Jumlah Obat, Bahan Habis Pakai, Bahan Medis Habis Pakai, Vaksin, Makanan dan Minuman di Fasilitas Kesehatan yang disediakan				1 Paket	2.645.752.000,00	Kab. Bengkulu Tengah, Semua Kecamatan, Semua Kel/Desa	DANA ALOKASI UMUM (DAU), DAU YANG DITENTUKAN PENGGUNAANNYA BIDANG KESEHATAN, DAK FISIK-BIDANG KESEHATAN DAN KB-REGULER-PELAYANAN KESEHATAN DASAR	-	1. Percepatan Pengentasan Kemiskinan dan Peningkatan Kualitas SDM yang Berdaya Saing Peningkatan kualitas Sumber Daya Manusia dengan pemenuhan dan peningkatan kualitas pendidikan dan kesehatan	-		0,00	DINAS KESEHATAN
	1.02.02.2.01.0026	Distribusi Alat Kesehatan, Obat, Bahan Habis Pakai, Bahan Medis Habis Pakai, Vaksin, Makanan dan Minuman ke Fasilitas Kesehatan														

NO	KODE	URUSAN / BIDANG URUSAN / PROGRAM / OUTCOME / KEGIATAN / SUB KEGIATAN	INDIKATOR PROGRAM / KEGIATAN / SUB KEGIATAN	TARGET AKHIR PERIODE RENSTRA OPD	REALISASI CAPAIAN RENJA OPD TAHUN 2024	PRAKIRAAN CAPAIAN TARGET RENJA OPD TAHUN 2025	CAPAIAN KINERJA DAN KERANGKA PENDANAAN						KELOMPOK SASARAN	PRAKIRAAN MAJU RENCANA TAHUN 2027		PERANGKAT DAERAH PENANGGUNG JAWAB
							TARGET 2026	PAGU INDIKATIF (Rp)	LOKASI	SUMBER DANA	PRIORITAS			TARGET	PAGU INDIKATIF (Rp)	
											NASIONAL	DAERAH				
1	2	3	4	5	6	7	8	9	10	11	12	13	14	15	16	17
			Jumlah distribusi Alat Kesehatan, Obat, Bahan Habis Pakai, Bahan Medis Habis Pakai, Vaksin, Makanan ke Fasilitas Kesehatan				1 Paket	57.000.000,00	Kab. Bengkulu Tengah, Semua Kecamatan, Semua Kel/Desa	DANA ALOKASI UMUM (DAU), DAU YANG DITENTUKAN PENGGUNAANNYA BIDANG KESEHATAN, DAK FISIK-BIDANG KESEHATAN DAN KB-REGULER-PELAYANAN KESEHATAN DASAR	-	1. Percepatan Pengentasan Kemiskinan dan Peningkatan Kualitas SDM yang Berdaya Saing Peningkatan kualitas Sumber Daya Manusia dengan pemenuhan dan peningkatan kualitas pendidikan dan kesehatan	-		0,00	DINAS KESEHATAN
	1.02.02.2.02	Penyediaan Layanan Kesehatan untuk UKM dan UKP Rujukan Tingkat Daerah Kabupaten/Kota	-	-			-	14.498.530.000,00			-	1. Percepatan Pengentasan Kemiskinan dan Peningkatan Kualitas SDM yang Berdaya Saing Peningkatan kualitas Sumber Daya Manusia dengan pemenuhan dan peningkatan kualitas pendidikan dan kesehatan	-	-	0,00	DINAS KESEHATAN
	1.02.02.2.02.0001	Pengelolaan Pelayanan Kesehatan Ibu Hamil														

NO	KODE	URUSAN / BIDANG URUSAN / PROGRAM / OUTCOME / KEGIATAN / SUB KEGIATAN	INDIKATOR PROGRAM / KEGIATAN / SUB KEGIATAN	TARGET AKHIR PERIODE RENSTRA OPD	REALISASI CAPAIAN RENJA OPD TAHUN 2024	PRAKIRAAN CAPAIAN TARGET RENJA OPD TAHUN 2025	CAPAIAN KINERJA DAN KERANGKA PENDANAAN						KELOMPOK SASARAN	PRAKIRAAN MAJU RENCANA TAHUN 2027		PERANGKAT DAERAH PENANGGUNG JAWAB
							TARGET 2026	PAGU INDIKATIF (Rp)	LOKASI	SUMBER DANA	PRIORITAS			TARGET	PAGU INDIKATIF (Rp)	
											NASIONAL	DAERAH				
1	2	3	4	5	6	7	8	9	10	11	12	13	14	15	16	17
			Jumlah Ibu Hamil yang Mendapatkan Pelayanan Kesehatan Sesuai Standar				1 Orang	34.000.000,00	Kab. Bengkulu Tengah, Semua Kecamatan, Semua Kel/Desa	DAU YANG DITENTUKAN PENGGUNAANNYA BIDANG KESEHATAN, DAK NON FISIK-BOKKB-BOK	-	1. Percepatan Pengentasan Kemiskinan dan Peningkatan Kualitas SDM yang Berdaya Saing Peningkatan kualitas Sumber Daya Manusia dengan pemenuhan dan peningkatan kualitas pendidikan dan kesehatan	-		0,00	DINAS KESEHATAN
	1.02.02.2.02.0002	Pengelolaan Pelayanan Kesehatan Ibu Bersalin														
			Jumlah Ibu Bersalin yang Mendapatkan Pelayanan Kesehatan Sesuai Standar				1 Orang	33.000.000,00	Kab. Bengkulu Tengah, Semua Kecamatan, Semua Kel/Desa	DAU YANG DITENTUKAN PENGGUNAANNYA BIDANG KESEHATAN, DAK NON FISIK-BOKKB-BOK	-	1. Percepatan Pengentasan Kemiskinan dan Peningkatan Kualitas SDM yang Berdaya Saing Peningkatan kualitas Sumber Daya Manusia dengan pemenuhan dan peningkatan kualitas pendidikan dan kesehatan	-		0,00	DINAS KESEHATAN
	1.02.02.2.02.0003	Pengelolaan Pelayanan Kesehatan Bayi Baru Lahir														

NO	KODE	URUSAN / BIDANG URUSAN / PROGRAM / OUTCOME / KEGIATAN / SUB KEGIATAN	INDIKATOR PROGRAM / KEGIATAN / SUB KEGIATAN	TARGET AKHIR PERIODE RENSTRA OPD	REALISASI CAPAIAN RENJA OPD TAHUN 2024	PRAKIRAAN CAPAIAN TARGET RENJA OPD TAHUN 2025	CAPAIAN KINERJA DAN KERANGKA PENDANAAN						KELOMPOK SASARAN	PRAKIRAAN MAJU RENCANA TAHUN 2027		PERANGKAT DAERAH PENANGGUNG JAWAB
							TARGET 2026	PAGU INDIKATIF (Rp)	LOKASI	SUMBER DANA	PRIORITAS			TARGET	PAGU INDIKATIF (Rp)	
											NASIONAL	DAERAH				
1	2	3	4	5	6	7	8	9	10	11	12	13	14	15	16	17
			Jumlah Bayi Baru Lahir yang Mendapatkan Pelayanan Kesehatan Sesuai Standar				1 Orang	33.000.000,00	Kab. Bengkulu Tengah, Semua Kecamatan, Semua Kel/Desa	DAU YANG DITENTUKAN PENGGUNAANNYA BIDANG KESEHATAN, DAK NON FISIK-BOKKB-BOK	-	1. Percepatan Pengentasan Kemiskinan dan Peningkatan Kualitas SDM yang Berdaya Saing Peningkatan kualitas Sumber Daya Manusia dengan pemenuhan dan peningkatan kualitas pendidikan dan kesehatan	-		0,00	DINAS KESEHATAN
	1.02.02.2.02.0004	Pengelolaan Pelayanan Kesehatan Balita														
			Jumlah Balita yang Mendapatkan Pelayanan Kesehatan Sesuai Standar				1 Orang	38.400.000,00	Kab. Bengkulu Tengah, Semua Kecamatan, Semua Kel/Desa	DAU YANG DITENTUKAN PENGGUNAANNYA BIDANG KESEHATAN, DAK NON FISIK-BOKKB-BOK	-	1. Percepatan Pengentasan Kemiskinan dan Peningkatan Kualitas SDM yang Berdaya Saing Peningkatan kualitas Sumber Daya Manusia dengan pemenuhan dan peningkatan kualitas pendidikan dan kesehatan	-		0,00	DINAS KESEHATAN
	1.02.02.2.02.0005	Pengelolaan Pelayanan Kesehatan pada Usia Pendidikan Dasar														

NO	KODE	URUSAN / BIDANG URUSAN / PROGRAM / OUTCOME / KEGIATAN / SUB KEGIATAN	INDIKATOR PROGRAM / KEGIATAN / SUB KEGIATAN	TARGET AKHIR PERIODE RENSTRA OPD	REALISASI CAPAIAN RENJA OPD TAHUN 2024	PRAKIRAAN CAPAIAN TARGET RENJA OPD TAHUN 2025	CAPAIAN KINERJA DAN KERANGKA PENDANAAN						KELOMPOK SASARAN	PRAKIRAAN MAJU RENCANA TAHUN 2027		PERANGKAT DAERAH PENANGGUNG JAWAB
							TARGET 2026	PAGU INDIKATIF (Rp)	LOKASI	SUMBER DANA	PRIORITAS			TARGET	PAGU INDIKATIF (Rp)	
											NASIONAL	DAERAH				
1	2	3	4	5	6	7	8	9	10	11	12	13	14	15	16	17
			Jumlah Anak Usia Pendidikan Dasar yang Mendapatkan Pelayanan Kesehatan Sesuai Standar				1 Orang	43.600.000,00	Kab. Bengkulu Tengah, Semua Kecamatan, Semua Kel/Desa	DAU YANG DITENTUKAN PENGGUNAANNYA BIDANG KESEHATAN, DAK NON FISIK-BOKKB-BOK	-	1. Percepatan Pengentasan Kemiskinan dan Peningkatan Kualitas SDM yang Berdaya Saing Peningkatan kualitas Sumber Daya Manusia dengan pemenuhan dan peningkatan kualitas pendidikan dan kesehatan	-		0,00	DINAS KESEHATAN
	1.02.02.2.02.0006	Pengelolaan Pelayanan Kesehatan pada Usia Produktif														
			Jumlah Penduduk Usia Produktif yang Mendapatkan Pelayanan Kesehatan Sesuai Standar				1 Orang	117.720.000,00	Kab. Bengkulu Tengah, Semua Kecamatan, Semua Kel/Desa	DAU YANG DITENTUKAN PENGGUNAANNYA BIDANG KESEHATAN, DAK NON FISIK-BOKKB-BOK	-	1. Percepatan Pengentasan Kemiskinan dan Peningkatan Kualitas SDM yang Berdaya Saing Peningkatan kualitas Sumber Daya Manusia dengan pemenuhan dan peningkatan kualitas pendidikan dan kesehatan	-		0,00	DINAS KESEHATAN
	1.02.02.2.02.0007	Pengelolaan Pelayanan Kesehatan pada Usia Lanjut														

NO	KODE	URUSAN / BIDANG URUSAN / PROGRAM / OUTCOME / KEGIATAN / SUB KEGIATAN	INDIKATOR PROGRAM / KEGIATAN / SUB KEGIATAN	TARGET AKHIR PERIODE RENSTRA OPD	REALISASI CAPAIAN RENJA OPD TAHUN 2024	PRAKIRAAN CAPAIAN TARGET RENJA OPD TAHUN 2025	CAPAIAN KINERJA DAN KERANGKA PENDANAAN						KELOMPOK SASARAN	PRAKIRAAN MAJU RENCANA TAHUN 2027		PERANGKAT DAERAH PENANGGUNG JAWAB
							TARGET 2026	PAGU INDIKATIF (Rp)	LOKASI	SUMBER DANA	PRIORITAS			TARGET	PAGU INDIKATIF (Rp)	
											NASIONAL	DAERAH				
1	2	3	4	5	6	7	8	9	10	11	12	13	14	15	16	17
			Jumlah Penduduk Usia Lanjut yang Mendapatkan Pelayanan Kesehatan Sesuai Standar				1 Orang	46.600.000,00	Kab. Bengkulu Tengah, Semua Kecamatan, Semua Kel/Desa	DAU YANG DITENTUKAN PENGGUNAANNYA BIDANG KESEHATAN, DAK NON FISIK-BOKKB-BOK	-	1. Percepatan Pengentasan Kemiskinan dan Peningkatan Kualitas SDM yang Berdaya Saing Peningkatan kualitas Sumber Daya Manusia dengan pemenuhan dan peningkatan kualitas pendidikan dan kesehatan	-		0,00	DINAS KESEHATAN
	1.02.02.2.02.0008	Pengelolaan Pelayanan Kesehatan Penderita Hipertensi														
			Jumlah Penderita Hipertensi yang Mendapatkan Pelayanan Kesehatan Sesuai Standar				1 Orang	156.800.000,00	Kab. Bengkulu Tengah, Semua Kecamatan, Semua Kel/Desa	DAU YANG DITENTUKAN PENGGUNAANNYA BIDANG KESEHATAN, DAK NON FISIK-BOKKB-BOK	-	1. Percepatan Pengentasan Kemiskinan dan Peningkatan Kualitas SDM yang Berdaya Saing Peningkatan kualitas Sumber Daya Manusia dengan pemenuhan dan peningkatan kualitas pendidikan dan kesehatan	-		0,00	DINAS KESEHATAN
	1.02.02.2.02.0009	Pengelolaan Pelayanan Kesehatan Penderita Diabetes Melitus														

NO	KODE	URUSAN / BIDANG URUSAN / PROGRAM / OUTCOME / KEGIATAN / SUB KEGIATAN	INDIKATOR PROGRAM / KEGIATAN / SUB KEGIATAN	TARGET AKHIR PERIODE RENSTRA OPD	REALISASI CAPAIAN RENJA OPD TAHUN 2024	PRAKIRAAN CAPAIAN TARGET RENJA OPD TAHUN 2025	CAPAIAN KINERJA DAN KERANGKA PENDANAAN						KELOMPOK SASARAN	PRAKIRAAN MAJU RENCANA TAHUN 2027		PERANGKAT DAERAH PENANGGUNG JAWAB
							TARGET 2026	PAGU INDIKATIF (Rp)	LOKASI	SUMBER DANA	PRIORITAS			TARGET	PAGU INDIKATIF (Rp)	
											NASIONAL	DAERAH				
1	2	3	4	5	6	7	8	9	10	11	12	13	14	15	16	17
			Jumlah Penderita Diabetes Melitus yang Mendapatkan Pelayanan Kesehatan Sesuai Standar				1 Orang	155.800.000,00	Kab. Bengkulu Tengah, Semua Kecamatan, Semua Kel/Desa	DAU YANG DITENTUKAN PENGGUNAANNYA BIDANG KESEHATAN, DAK NON FISIK-BOKKB-BOK	-	1. Percepatan Pengentasan Kemiskinan dan Peningkatan Kualitas SDM yang Berdaya Saing Peningkatan kualitas Sumber Daya Manusia dengan pemenuhan dan peningkatan kualitas pendidikan dan kesehatan	-		0,00	DINAS KESEHATAN
	1.02.02.2.02.0010	Pengelolaan Pelayanan Kesehatan Orang dengan Gangguan Jiwa Berat														
			Jumlah Orang yang Mendapatkan Pelayanan Kesehatan Orang dengan Gangguan Jiwa Berat Sesuai Standar				1 Orang	25.480.000,00	Kab. Bengkulu Tengah, Semua Kecamatan, Semua Kel/Desa	DAU YANG DITENTUKAN PENGGUNAANNYA BIDANG KESEHATAN, DAK NON FISIK-BOKKB-BOK	-	1. Percepatan Pengentasan Kemiskinan dan Peningkatan Kualitas SDM yang Berdaya Saing Peningkatan kualitas Sumber Daya Manusia dengan pemenuhan dan peningkatan kualitas pendidikan dan kesehatan	-		0,00	DINAS KESEHATAN
	1.02.02.2.02.0011	Pengelolaan Pelayanan Kesehatan Orang Terduga Tuberkulosis														

NO	KODE	URUSAN / BIDANG URUSAN / PROGRAM / OUTCOME / KEGIATAN / SUB KEGIATAN	INDIKATOR PROGRAM / KEGIATAN / SUB KEGIATAN	TARGET AKHIR PERIODE RENSTRA OPD	REALISASI CAPAIAN RENJA OPD TAHUN 2024	PRAKIRAAN CAPAIAN TARGET RENJA OPD TAHUN 2025	CAPAIAN KINERJA DAN KERANGKA PENDANAAN						KELOMPOK SASARAN	PRAKIRAAN MAJU RENCANA TAHUN 2027		PERANGKAT DAERAH PENANGGUNG JAWAB
							TARGET 2026	PAGU INDIKATIF (Rp)	LOKASI	SUMBER DANA	PRIORITAS			TARGET	PAGU INDIKATIF (Rp)	
											NASIONAL	DAERAH				
1	2	3	4	5	6	7	8	9	10	11	12	13	14	15	16	17
			Jumlah Orang Terduga Menderita Tuberkulosis yang Mendapatkan Pelayanan Sesuai Standar				1 Orang	0,00	Kab. Bengkulu Tengah, Semua Kecamatan, Semua Kel/Desa	DAU YANG DITENTUKAN PENGGUNAANNYA BIDANG KESEHATAN, DAK NON FISIK-BOKKB-BOK	-	1. Percepatan Pengentasan Kemiskinan dan Peningkatan Kualitas SDM yang Berdaya Saing Peningkatan kualitas Sumber Daya Manusia dengan pemenuhan dan peningkatan kualitas pendidikan dan kesehatan	-		0,00	DINAS KESEHATAN
	1.02.02.2.02.0012	Pengelolaan Pelayanan Kesehatan Orang dengan Risiko Terinfeksi HIV														
			Jumlah Orang Terduga Menderita HIV yang Mendapatkan Pelayanan Sesuai Standar				1 Orang	0,00	Kab. Bengkulu Tengah, Semua Kecamatan, Semua Kel/Desa	DAU YANG DITENTUKAN PENGGUNAANNYA BIDANG KESEHATAN, DAK NON FISIK-BOKKB-BOK	-	1. Percepatan Pengentasan Kemiskinan dan Peningkatan Kualitas SDM yang Berdaya Saing Peningkatan kualitas Sumber Daya Manusia dengan pemenuhan dan peningkatan kualitas pendidikan dan kesehatan	-		0,00	DINAS KESEHATAN
	1.02.02.2.02.0013	Pengelolaan Pelayanan Kesehatan bagi Penduduk pada Kondisi Kejadian Luar Biasa (KLB)														

NO	KODE	URUSAN / BIDANG URUSAN / PROGRAM / OUTCOME / KEGIATAN / SUB KEGIATAN	INDIKATOR PROGRAM / KEGIATAN / SUB KEGIATAN	TARGET AKHIR PERIODE RENSTRA OPD	REALISASI CAPAIAN RENJA OPD TAHUN 2024	PRAKIRAAN CAPAIAN TARGET RENJA OPD TAHUN 2025	CAPAIAN KINERJA DAN KERANGKA PENDANAAN						KELOMPOK SASARAN	PRAKIRAAN MAJU RENCANA TAHUN 2027		PERANGKAT DAERAH PENANGGUNG JAWAB
							TARGET 2026	PAGU INDIKATIF (Rp)	LOKASI	SUMBER DANA	PRIORITAS			TARGET	PAGU INDIKATIF (Rp)	
											NASIONAL	DAERAH				
1	2	3	4	5	6	7	8	9	10	11	12	13	14	15	16	17
			Jumlah Dokumen Hasil Pengelolaan Pelayanan Kesehatan bagi Penduduk pada Kondisi Kejadian Luar Biasa (KLB) Sesuai Standar				1 Dokumen	0,00	Kab. Bengkulu Tengah, Semua Kecamatan, Semua Kel/Desa	DAU YANG DITENTUKAN PENGGUNAANNYA BIDANG KESEHATAN, DAK NON FISIK-BOKKB-BOK	-	1. Percepatan Pengentasan Kemiskinan dan Peningkatan Kualitas SDM yang Berdaya Saing Peningkatan kualitas Sumber Daya Manusia dengan pemenuhan dan peningkatan kualitas pendidikan dan kesehatan	-		0,00	DINAS KESEHATAN
	1.02.02.2.02.0014	Pengelolaan Pelayanan Kesehatan bagi Penduduk Terdampak Krisis Kesehatan Akibat Bencana dan/atau Berpotensi Bencana														
			Jumlah Dokumen Hasil Pengelolaan Pelayanan Kesehatan bagi Penduduk Terdampak Krisis Kesehatan Akibat Bencana dan/atau Berpotensi Bencana Sesuai Standar				1 Dokumen	0,00	Kab. Bengkulu Tengah, Semua Kecamatan, Semua Kel/Desa	DAU YANG DITENTUKAN PENGGUNAANNYA BIDANG KESEHATAN, DAK NON FISIK-BOKKB-BOK	-	1. Percepatan Pengentasan Kemiskinan dan Peningkatan Kualitas SDM yang Berdaya Saing Peningkatan kualitas Sumber Daya Manusia dengan pemenuhan dan peningkatan kualitas pendidikan dan kesehatan	-		0,00	DINAS KESEHATAN
	1.02.02.2.02.0015	Pengelolaan Pelayanan Kesehatan Gizi Masyarakat														

NO	KODE	URUSAN / BIDANG URUSAN / PROGRAM / OUTCOME / KEGIATAN / SUB KEGIATAN	INDIKATOR PROGRAM / KEGIATAN / SUB KEGIATAN	TARGET AKHIR PERIODE RENSTRA OPD	REALISASI CAPAIAN RENJA OPD TAHUN 2024	PRAKIRAAN CAPAIAN TARGET RENJA OPD TAHUN 2025	CAPAIAN KINERJA DAN KERANGKA PENDANAAN						KELOMPOK SASARAN	PRAKIRAAN MAJU RENCANA TAHUN 2027		PERANGKAT DAERAH PENANGGUNG JAWAB
							TARGET 2026	PAGU INDIKATIF (Rp)	LOKASI	SUMBER DANA	PRIORITAS			TARGET	PAGU INDIKATIF (Rp)	
											NASIONAL	DAERAH				
1	2	3	4	5	6	7	8	9	10	11	12	13	14	15	16	17
			Jumlah Dokumen Hasil Pengelolaan Pelayanan Kesehatan Gizi Masyarakat				1 Dokumen	106.200.000,00	Kab. Bengkulu Tengah, Semua Kecamatan, Semua Kel/Desa	DAU YANG DITENTUKAN PENGGUNAANNYA BIDANG KESEHATAN, DAK NON FISIK-BOKKB-BOK	-	1. Percepatan Pengentasan Kemiskinan dan Peningkatan Kualitas SDM yang Berdaya Saing Peningkatan kualitas Sumber Daya Manusia dengan pemenuhan dan peningkatan kualitas pendidikan dan kesehatan	-		0,00	DINAS KESEHATAN
	1.02.02.2.02.0016	Pengelolaan Pelayanan Kesehatan Kerja dan Olahraga														
			Jumlah Dokumen Hasil Pengelolaan Pelayanan Kesehatan Kerja dan Olahraga				1 Dokumen	254.700.000,00	Kab. Bengkulu Tengah, Semua Kecamatan, Semua Kel/Desa	DAU YANG DITENTUKAN PENGGUNAANNYA BIDANG KESEHATAN, DAK NON FISIK-BOKKB-BOKB	-	1. Percepatan Pengentasan Kemiskinan dan Peningkatan Kualitas SDM yang Berdaya Saing Peningkatan kualitas Sumber Daya Manusia dengan pemenuhan dan peningkatan kualitas pendidikan dan kesehatan	-		0,00	DINAS KESEHATAN
	1.02.02.2.02.0017	Pengelolaan Pelayanan Kesehatan Lingkungan														

NO	KODE	URUSAN / BIDANG URUSAN / PROGRAM / OUTCOME / KEGIATAN / SUB KEGIATAN	INDIKATOR PROGRAM / KEGIATAN / SUB KEGIATAN	TARGET AKHIR PERIODE RENSTRA OPD	REALISASI CAPAIAN RENJA OPD TAHUN 2024	PRAKIRAAN CAPAIAN TARGET RENJA OPD TAHUN 2025	CAPAIAN KINERJA DAN KERANGKA PENDANAAN						KELOMPOK SASARAN	PRAKIRAAN MAJU RENCANA TAHUN 2027		PERANGKAT DAERAH PENANGGUNG JAWAB
							TARGET 2026	PAGU INDIKATIF (Rp)	LOKASI	SUMBER DANA	PRIORITAS			TARGET	PAGU INDIKATIF (Rp)	
											NASIONAL	DAERAH				
1	2	3	4	5	6	7	8	9	10	11	12	13	14	15	16	17
			Jumlah Dokumen Hasil Pengelolaan Pelayanan Kesehatan Lingkungan				1 Dokumen	371.000.000,00	Kab. Bengkulu Tengah, Semua Kecamatan, Semua Kel/Desa	DAU YANG DITENTUKAN PENGGUNAANNYA BIDANG KESEHATAN, DAK NON FISIK-BOKKB-BOK	-	1. Percepatan Pengentasan Kemiskinan dan Peningkatan Kualitas SDM yang Berdaya Saing Peningkatan kualitas Sumber Daya Manusia dengan pemenuhan dan peningkatan kualitas pendidikan dan kesehatan	-		0,00	DINAS KESEHATAN
	1.02.02.2.02.0018	Pengelolaan Pelayanan Promosi Kesehatan														
			Jumlah Dokumen Hasil Pengelolaan Pelayanan Promosi Kesehatan				1 Dokumen	165.250.000,00	Kab. Bengkulu Tengah, Semua Kecamatan, Semua Kel/Desa	DAU YANG DITENTUKAN PENGGUNAANNYA BIDANG KESEHATAN, DAK NON FISIK-BOKKB-BOK	-	1. Percepatan Pengentasan Kemiskinan dan Peningkatan Kualitas SDM yang Berdaya Saing Peningkatan kualitas Sumber Daya Manusia dengan pemenuhan dan peningkatan kualitas pendidikan dan kesehatan	-		0,00	DINAS KESEHATAN
	1.02.02.2.02.0020	Pengelolaan Surveilans Kesehatan														

NO	KODE	URUSAN / BIDANG URUSAN / PROGRAM / OUTCOME / KEGIATAN / SUB KEGIATAN	INDIKATOR PROGRAM / KEGIATAN / SUB KEGIATAN	TARGET AKHIR PERIODE RENSTRA OPD	REALISASI CAPAIAN RENJA OPD TAHUN 2024	PRAKIRAAN CAPAIAN TARGET RENJA OPD TAHUN 2025	CAPAIAN KINERJA DAN KERANGKA PENDANAAN						KELOMPOK SASARAN	PRAKIRAAN MAJU RENCANA TAHUN 2027		PERANGKAT DAERAH PENANGGUNG JAWAB
							TARGET 2026	PAGU INDIKATIF (Rp)	LOKASI	SUMBER DANA	PRIORITAS			TARGET	PAGU INDIKATIF (Rp)	
											NASIONAL	DAERAH				
1	2	3	4	5	6	7	8	9	10	11	12	13	14	15	16	17
			Jumlah Dokumen Hasil Pengelolaan Surveilans Kesehatan				1 Dokumen	0,00	Kab. Bengkulu Tengah, Semua Kecamatan, Semua Kel/Desa	DAU YANG DITENTUKAN PENGGUNAANNYA BIDANG KESEHATAN, DAK NON FISIK-BOKKB-BOK	-	1. Percepatan Pengentasan Kemiskinan dan Peningkatan Kualitas SDM yang Berdaya Saing Peningkatan kualitas Sumber Daya Manusia dengan pemenuhan dan peningkatan kualitas pendidikan dan kesehatan	-		0,00	DINAS KESEHATAN
	1.02.02.2.02.0021	Pengelolaan Pelayanan Kesehatan Orang dengan Masalah Kesehatan Jiwa (ODMK)														
			Jumlah Orang dengan Masalah Kejiwaan (ODMK) yang Mendapatkan Pelayanan Kesehatan				1 Orang	30.000.000,00	Semua Kota/Kab, Semua Kecamatan, Semua Kel/Desa	DAU YANG DITENTUKAN PENGGUNAANNYA BIDANG KESEHATAN, DAK NON FISIK-BOKKB-BOK	-	1. Percepatan Pengentasan Kemiskinan dan Peningkatan Kualitas SDM yang Berdaya Saing Peningkatan kualitas Sumber Daya Manusia dengan pemenuhan dan peningkatan kualitas pendidikan dan kesehatan	-		0,00	DINAS KESEHATAN
	1.02.02.2.02.0022	Pengelolaan Pelayanan Kesehatan Jiwa dan NAPZA														

NO	KODE	URUSAN / BIDANG URUSAN / PROGRAM / OUTCOME / KEGIATAN / SUB KEGIATAN	INDIKATOR PROGRAM / KEGIATAN / SUB KEGIATAN	TARGET AKHIR PERIODE RENSTRA OPD	REALISASI CAPAIAN RENJA OPD TAHUN 2024	PRAKIRAAN CAPAIAN TARGET RENJA OPD TAHUN 2025	CAPAIAN KINERJA DAN KERANGKA PENDANAAN						KELOMPOK SASARAN	PRAKIRAAN MAJU RENCANA TAHUN 2027		PERANGKAT DAERAH PENANGGUNG JAWAB
							TARGET 2026	PAGU INDIKATIF (Rp)	LOKASI	SUMBER DANA	PRIORITAS			TARGET	PAGU INDIKATIF (Rp)	
											NASIONAL	DAERAH				
1	2	3	4	5	6	7	8	9	10	11	12	13	14	15	16	17
			Jumlah Penyalahguna NAPZA yang Mendapatkan Pelayanan Kesehatan				1 Orang	0,00	Kab. Bengkulu Tengah, Semua Kecamatan, Semua Kel/Desa	DAU YANG DITENTUKAN PENGGUNAANNYA BIDANG KESEHATAN, DAK NON FISIK-BOKKB-BOK	-	1. Percepatan Pengentasan Kemiskinan dan Peningkatan Kualitas SDM yang Berdaya Saing Peningkatan kualitas Sumber Daya Manusia dengan pemenuhan dan peningkatan kualitas pendidikan dan kesehatan	-		0,00	DINAS KESEHATAN
	1.02.02.2.02.0024	Pengelolaan Upaya Pengurangan Risiko Krisis Kesehatan dan Pasca Krisis Kesehatan														
			Jumlah Dokumen Hasil Pengelolaan Upaya Pengurangan Risiko Krisis Kesehatan dan Pasca Krisis Kesehatan				1 Dokumen	0,00	Kab. Bengkulu Tengah, Semua Kecamatan, Semua Kel/Desa	DAU YANG DITENTUKAN PENGGUNAANNYA BIDANG KESEHATAN, DAK NON FISIK-BOKKB-BOK	-	1. Percepatan Pengentasan Kemiskinan dan Peningkatan Kualitas SDM yang Berdaya Saing Peningkatan kualitas Sumber Daya Manusia dengan pemenuhan dan peningkatan kualitas pendidikan dan kesehatan	-		0,00	DINAS KESEHATAN
	1.02.02.2.02.0025	Pelayanan Kesehatan Penyakit Menular dan Tidak Menular														

NO	KODE	URUSAN / BIDANG URUSAN / PROGRAM / OUTCOME / KEGIATAN / SUB KEGIATAN	INDIKATOR PROGRAM / KEGIATAN / SUB KEGIATAN	TARGET AKHIR PERIODE RENSTRA OPD	REALISASI CAPAIAN RENJA OPD TAHUN 2024	PRAKIRAAN CAPAIAN TARGET RENJA OPD TAHUN 2025	CAPAIAN KINERJA DAN KERANGKA PENDANAAN						KELOMPOK SASARAN	PRAKIRAAN MAJU RENCANA TAHUN 2027		PERANGKAT DAERAH PENANGGUNG JAWAB
							TARGET 2026	PAGU INDIKATIF (Rp)	LOKASI	SUMBER DANA	PRIORITAS			TARGET	PAGU INDIKATIF (Rp)	
											NASIONAL	DAERAH				
1	2	3	4	5	6	7	8	9	10	11	12	13	14	15	16	17
			Jumlah Dokumen Hasil Pelayanan Kesehatan Penyakit Menular dan Tidak Menular				1 Dokumen	0,00	Kab. Bengkulu Tengah, Semua Kecamatan, Semua Kel/Desa	DAU YANG DITENTUKAN PENGGUNAANNYA BIDANG KESEHATAN, DAK NON FISIK-BOKKB-BOK	-	1. Percepatan Pengentasan Kemiskinan dan Peningkatan Kualitas SDM yang Berdaya Saing Peningkatan kualitas Sumber Daya Manusia dengan pemenuhan dan peningkatan kualitas pendidikan dan kesehatan	-		0,00	DINAS KESEHATAN
	1.02.02.2.02.0026	Pengelolaan Jaminan Kesehatan Masyarakat														
			Jumlah Dokumen Hasil Pengelolaan Jaminan Kesehatan Masyarakat				1 Dokumen	12.518.000.000,00	Kab. Bengkulu Tengah, Semua Kecamatan, Semua Kel/Desa	PENDAPATAN ASLI DAERAH (PAD), DAU YANG DITENTUKAN PENGGUNAANNYA BIDANG KESEHATAN	-	1. Percepatan Pengentasan Kemiskinan dan Peningkatan Kualitas SDM yang Berdaya Saing Peningkatan kualitas Sumber Daya Manusia dengan pemenuhan dan peningkatan kualitas pendidikan dan kesehatan	-		0,00	DINAS KESEHATAN
	1.02.02.2.02.0027	Deteksi Dini Penyalahgunaan NAPZA di Fasyankes dan Sekolah														

NO	KODE	URUSAN / BIDANG URUSAN / PROGRAM / OUTCOME / KEGIATAN / SUB KEGIATAN	INDIKATOR PROGRAM / KEGIATAN / SUB KEGIATAN	TARGET AKHIR PERIODE RENSTRA OPD	REALISASI CAPAIAN RENJA OPD TAHUN 2024	PRAKIRAAN CAPAIAN TARGET RENJA OPD TAHUN 2025	CAPAIAN KINERJA DAN KERANGKA PENDANAAN						KELOMPOK SASARAN	PRAKIRAAN MAJU RENCANA TAHUN 2027		PERANGKAT DAERAH PENANGGUNG JAWAB
							TARGET 2026	PAGU INDIKATIF (Rp)	LOKASI	SUMBER DANA	PRIORITAS			TARGET	PAGU INDIKATIF (Rp)	
											NASIONAL	DAERAH				
1	2	3	4	5	6	7	8	9	10	11	12	13	14	15	16	17
			Jumlah Orang yang Menerima Layanan Deteksi Dini Penyalahgunaan NAPZA di Fasilitas Pelayanan Kesehatan (Fasyankes) dan Sekolah				1 Orang	0,00	Kab. Bengkulu Tengah, Semua Kecamatan, Semua Kel/Desa	DAU YANG DITENTUKAN PENGGUNAANNYA BIDANG KESEHATAN, DAK NON FISIK-BOKKB-BOK	-	1. Percepatan Pengentasan Kemiskinan dan Peningkatan Kualitas SDM yang Berdaya Saing Peningkatan kualitas Sumber Daya Manusia dengan pemenuhan dan peningkatan kualitas pendidikan dan kesehatan	-		0,00	DINAS KESEHATAN
	1.02.02.2.02.0028	Pengambilan dan Pengiriman Spesimen Penyakit Potensial KLB ke Laboratorium Rujukan/Nasional														
			Jumlah Spesimen Penyakit Potensial Kejadian Luar Biasa (KLB) ke Laboratorium Rujukan/Nasional yang Didistribusikan				1 Paket	0,00	Kab. Bengkulu Tengah, Semua Kecamatan, Semua Kel/Desa	DAU YANG DITENTUKAN PENGGUNAANNYA BIDANG KESEHATAN, DAK NON FISIK-BOKKB-BOK	-	1. Percepatan Pengentasan Kemiskinan dan Peningkatan Kualitas SDM yang Berdaya Saing Peningkatan kualitas Sumber Daya Manusia dengan pemenuhan dan peningkatan kualitas pendidikan dan kesehatan	-		0,00	DINAS KESEHATAN
	1.02.02.2.02.0029	Penyelenggaraan Kabupaten/Kota Sehat														

NO	KODE	URUSAN / BIDANG URUSAN / PROGRAM / OUTCOME / KEGIATAN / SUB KEGIATAN	INDIKATOR PROGRAM / KEGIATAN / SUB KEGIATAN	TARGET AKHIR PERIODE RENSTRA OPD	REALISASI CAPAIAN RENJA OPD TAHUN 2024	PRAKIRAAN CAPAIAN TARGET RENJA OPD TAHUN 2025	CAPAIAN KINERJA DAN KERANGKA PENDANAAN						KELOMPOK SASARAN	PRAKIRAAN MAJU RENCANA TAHUN 2027		PERANGKAT DAERAH PENANGGUNG JAWAB
							TARGET 2026	PAGU INDIKATIF (Rp)	LOKASI	SUMBER DANA	PRIORITAS			TARGET	PAGU INDIKATIF (Rp)	
											NASIONAL	DAERAH				
1	2	3	4	5	6	7	8	9	10	11	12	13	14	15	16	17
			Jumlah Dokumen Hasil Penyelenggaraan Kabupaten/Kota Sehat				1 Dokumen	120.580.000,00	Kab. Bengkulu Tengah, Semua Kecamatan, Semua Kel/Desa	DAU YANG DITENTUKAN PENGGUNAANNYA BIDANG KESEHATAN, DAK NON FISIK-BOKKB-BOK	-	1. Percepatan Pengentasan Kemiskinan dan Peningkatan Kualitas SDM yang Berdaya Saing Peningkatan kualitas Sumber Daya Manusia dengan pemenuhan dan peningkatan kualitas pendidikan dan kesehatan	-		0,00	DINAS KESEHATAN
	1.02.02.2.02.0030	Penyediaan Telemedicine di Fasilitas Pelayanan Kesehatan														
			Jumlah Fasilitas Pelayanan Kesehatan (Fasyankes) yang Melayani Konsultasi Jarak Jauh antar Fasyankes Melalui Pelayanan Telemedicine untuk Mendapatkan Akses Pelayanan Kesehatan yang Berkualitas				1 Unit	0,00	Kab. Bengkulu Tengah, Semua Kecamatan, Semua Kel/Desa	DAU YANG DITENTUKAN PENGGUNAANNYA BIDANG KESEHATAN, DAK NON FISIK-BOKKB-BOK	-	1. Percepatan Pengentasan Kemiskinan dan Peningkatan Kualitas SDM yang Berdaya Saing Peningkatan kualitas Sumber Daya Manusia dengan pemenuhan dan peningkatan kualitas pendidikan dan kesehatan	-		0,00	DINAS KESEHATAN
	1.02.02.2.02.0033	Operasional Pelayanan Puskesmas														

NO	KODE	URUSAN / BIDANG URUSAN / PROGRAM / OUTCOME / KEGIATAN / SUB KEGIATAN	INDIKATOR PROGRAM / KEGIATAN / SUB KEGIATAN	TARGET AKHIR PERIODE RENSTRA OPD	REALISASI CAPAIAN RENJA OPD TAHUN 2024	PRAKIRAAN CAPAIAN TARGET RENJA OPD TAHUN 2025	CAPAIAN KINERJA DAN KERANGKA PENDANAAN						KELOMPOK SASARAN	PRAKIRAAN MAJU RENCANA TAHUN 2027		PERANGKAT DAERAH PENANGGUNG JAWAB
							TARGET 2026	PAGU INDIKATIF (Rp)	LOKASI	SUMBER DANA	PRIORITAS			TARGET	PAGU INDIKATIF (Rp)	
											NASIONAL	DAERAH				
1	2	3	4	5	6	7	8	9	10	11	12	13	14	15	16	17
			Jumlah Dokumen Operasional Pelayanan Puskesmas				1 Dokumen	208.000.000,00	Kab. Bengkulu Tengah, Semua Kecamatan, Semua Kel/Desa	DAU YANG DITENTUKAN PENGGUNAANNYA BIDANG KESEHATAN, DAK NON FISIK-BOKKB-BOK	-	1. Percepatan Pengentasan Kemiskinan dan Peningkatan Kualitas SDM yang Berdaya Saing Peningkatan kualitas Sumber Daya Manusia dengan pemenuhan dan peningkatan kualitas pendidikan dan kesehatan	-		0,00	DINAS KESEHATAN
	1.02.02.2.02.0034	Operasional Pelayanan Fasilitas Kesehatan Lainnya														
			Jumlah Dokumen Operasional Pelayanan Fasilitas Kesehatan Lainnya				1 Dokumen	0,00	Kab. Bengkulu Tengah, Semua Kecamatan, Semua Kel/Desa	DAU YANG DITENTUKAN PENGGUNAANNYA BIDANG KESEHATAN, DAK NON FISIK-BOKKB-BOK	-	1. Percepatan Pengentasan Kemiskinan dan Peningkatan Kualitas SDM yang Berdaya Saing Peningkatan kualitas Sumber Daya Manusia dengan pemenuhan dan peningkatan kualitas pendidikan dan kesehatan	-		0,00	DINAS KESEHATAN
	1.02.02.2.02.0035	Pelaksanaan Akreditasi Fasilitas Kesehatan di Kabupaten/Kota														

NO	KODE	URUSAN / BIDANG URUSAN / PROGRAM / OUTCOME / KEGIATAN / SUB KEGIATAN	INDIKATOR PROGRAM / KEGIATAN / SUB KEGIATAN	TARGET AKHIR PERIODE RENSTRA OPD	REALISASI CAPAIAN RENJA OPD TAHUN 2024	PRAKIRAAN CAPAIAN TARGET RENJA OPD TAHUN 2025	CAPAIAN KINERJA DAN KERANGKA PENDANAAN						KELOMPOK SASARAN	PRAKIRAAN MAJU RENCANA TAHUN 2027		PERANGKAT DAERAH PENANGGUNG JAWAB
							TARGET 2026	PAGU INDIKATIF (Rp)	LOKASI	SUMBER DANA	PRIORITAS			TARGET	PAGU INDIKATIF (Rp)	
											NASIONAL	DAERAH				
1	2	3	4	5	6	7	8	9	10	11	12	13	14	15	16	17
			Jumlah Fasilitas Kesehatan yang Terakreditasi di Kabupaten/Kota				1 Unit	0,00	Kab. Bengkulu Tengah, Semua Kecamatan, Semua Kel/Desa	DAU YANG DITENTUKAN PENGGUNAANNYA BIDANG KESEHATAN, DAK NON FISIK-BOKKB-BOK	-	1. Percepatan Pengentasan Kemiskinan dan Peningkatan Kualitas SDM yang Berdaya Saing Peningkatan kualitas Sumber Daya Manusia dengan pemenuhan dan peningkatan kualitas pendidikan dan kesehatan	-		0,00	DINAS KESEHATAN
	1.02.02.2.02.0036	Investigasi Awal Kejadian Tidak Diharapkan (Kejadian Ikutan Pasca Imunisasi dan Pemberian Obat Massal)														
			Jumlah Laporan Hasil Investigasi Awal Kejadian Tidak Diharapkan (Kejadian Ikutan Pasca Imunisasi dan Pemberian Obat Massal)				1 Laporan	0,00	Kab. Bengkulu Tengah, Semua Kecamatan, Semua Kel/Desa	DAU YANG DITENTUKAN PENGGUNAANNYA BIDANG KESEHATAN, DAK NON FISIK-BOKKB-BOK	-	1. Percepatan Pengentasan Kemiskinan dan Peningkatan Kualitas SDM yang Berdaya Saing Peningkatan kualitas Sumber Daya Manusia dengan pemenuhan dan peningkatan kualitas pendidikan dan kesehatan	-		0,00	DINAS KESEHATAN
	1.02.02.2.02.0038	Penyediaan dan Pengelolaan Sistem Penanganan Gawat Darurat Terpadu (SPGDT)														

NO	KODE	URUSAN / BIDANG URUSAN / PROGRAM / OUTCOME / KEGIATAN / SUB KEGIATAN	INDIKATOR PROGRAM / KEGIATAN / SUB KEGIATAN	TARGET AKHIR PERIODE RENSTRA OPD	REALISASI CAPAIAN RENJA OPD TAHUN 2024	PRAKIRAAN CAPAIAN TARGET RENJA OPD TAHUN 2025	CAPAIAN KINERJA DAN KERANGKA PENDANAAN						KELOMPOK SASARAN	PRAKIRAAN MAJU RENCANA TAHUN 2027		PERANGKAT DAERAH PENANGGUNG JAWAB
							TARGET 2026	PAGU INDIKATIF (Rp)	LOKASI	SUMBER DANA	PRIORITAS			TARGET	PAGU INDIKATIF (Rp)	
											NASIONAL	DAERAH				
1	2	3	4	5	6	7	8	9	10	11	12	13	14	15	16	17
			Jumlah Public Safety Center (PSC 119) Tersediaan, Terkelolaan dan Terintegrasi Dengan Rumah Sakit Dalam Satu Sistem Penanganan Gawat Darurat Terpadu (SPGDT)				1 Unit	0,00	Kab. Bengkulu Tengah, Semua Kecamatan, Semua Kel/Desa	DAU YANG DITENTUKAN PENGGUNAANNYA BIDANG KESEHATAN	-	1. Percepatan Pengentasan Kemiskinan dan Peningkatan Kualitas SDM yang Berdaya Saing Peningkatan kualitas Sumber Daya Manusia dengan pemenuhan dan peningkatan kualitas pendidikan dan kesehatan	-		0,00	DINAS KESEHATAN
	1.02.02.2.02.0040	Pengelolaan pelayanan kesehatan orang dengan Tuberkulosis														
			Jumlah orang dengan Tuberkulosis yang mendapatkan pelayanan kesehatan sesuai standar				1 Orang	0,00	Kab. Bengkulu Tengah, Semua Kecamatan, Semua Kel/Desa	DAU YANG DITENTUKAN PENGGUNAANNYA BIDANG KESEHATAN, DAK NON FISIK-BOKKB-BOK	-	1. Percepatan Pengentasan Kemiskinan dan Peningkatan Kualitas SDM yang Berdaya Saing Peningkatan kualitas Sumber Daya Manusia dengan pemenuhan dan peningkatan kualitas pendidikan dan kesehatan	-		0,00	DINAS KESEHATAN
	1.02.02.2.02.0041	Pengelolaan pelayanan kesehatan orang dengan HIV (ODHIV)														

NO	KODE	URUSAN / BIDANG URUSAN / PROGRAM / OUTCOME / KEGIATAN / SUB KEGIATAN	INDIKATOR PROGRAM / KEGIATAN / SUB KEGIATAN	TARGET AKHIR PERIODE RENSTRA OPD	REALISASI CAPAIAN RENJA OPD TAHUN 2024	PRAKIRAAN CAPAIAN TARGET RENJA OPD TAHUN 2025	CAPAIAN KINERJA DAN KERANGKA PENDANAAN						KELOMPOK SASARAN	PRAKIRAAN MAJU RENCANA TAHUN 2027		PERANGKAT DAERAH PENANGGUNG JAWAB
							TARGET 2026	PAGU INDIKATIF (Rp)	LOKASI	SUMBER DANA	PRIORITAS			TARGET	PAGU INDIKATIF (Rp)	
											NASIONAL	DAERAH				
1	2	3	4	5	6	7	8	9	10	11	12	13	14	15	16	17
			Jumlah orang dengan HIV (ODHIV) yang mendapatkan pelayanan kesehatan sesuai standar				1 Orang	0,00	Kab. Bengkulu Tengah, Semua Kecamatan, Semua Kel/Desa	DAU YANG DITENTUKAN PENGGUNAANNYA BIDANG KESEHATAN, DAK NON FISIK-BOKKB-BOK	-	1. Percepatan Pengentasan Kemiskinan dan Peningkatan Kualitas SDM yang Berdaya Saing Peningkatan kualitas Sumber Daya Manusia dengan pemenuhan dan peningkatan kualitas pendidikan dan kesehatan	-		0,00	DINAS KESEHATAN
	1.02.02.2.02.0042	Pengelolaan pelayanan kesehatan Malaria														
			Jumlah orang yang mendapatkan pelayanan kesehatan malaria				1 Orang	0,00	Kab. Bengkulu Tengah, Semua Kecamatan, Semua Kel/Desa	DAU YANG DITENTUKAN PENGGUNAANNYA BIDANG KESEHATAN, DAK NON FISIK-BOKKB-BOK	-	1. Percepatan Pengentasan Kemiskinan dan Peningkatan Kualitas SDM yang Berdaya Saing Peningkatan kualitas Sumber Daya Manusia dengan pemenuhan dan peningkatan kualitas pendidikan dan kesehatan	-		0,00	DINAS KESEHATAN
	1.02.02.2.02.0043	Pengelolaan Kawasan tanpa rokok														

NO	KODE	URUSAN / BIDANG URUSAN / PROGRAM / OUTCOME / KEGIATAN / SUB KEGIATAN	INDIKATOR PROGRAM / KEGIATAN / SUB KEGIATAN	TARGET AKHIR PERIODE RENSTRA OPD	REALISASI CAPAIAN RENJA OPD TAHUN 2024	PRAKIRAAN CAPAIAN TARGET RENJA OPD TAHUN 2025	CAPAIAN KINERJA DAN KERANGKA PENDANAAN						KELOMPOK SASARAN	PRAKIRAAN MAJU RENCANA TAHUN 2027		PERANGKAT DAERAH PENANGGUNG JAWAB
							TARGET 2026	PAGU INDIKATIF (Rp)	LOKASI	SUMBER DANA	PRIORITAS			TARGET	PAGU INDIKATIF (Rp)	
											NASIONAL	DAERAH				
1	2	3	4	5	6	7	8	9	10	11	12	13	14	15	16	17
			Jumlah tatanan kawasan tanpa rokok yang tidak ditemukan aktifitas merokok				1 Tatanan	0,00	Kab. Bengkulu Tengah, Semua Kecamatan, Semua Kel/Desa	DAU YANG DITENTUKAN PENGGUNAANNYA BIDANG KESEHATAN, DAK NON FISIK-BOKKB-BOK	-	1. Percepatan Pengentasan Kemiskinan dan Peningkatan Kualitas SDM yang Berdaya Saing Peningkatan kualitas Sumber Daya Manusia dengan pemenuhan dan peningkatan kualitas pendidikan dan kesehatan	-		0,00	DINAS KESEHATAN
	1.02.02.2.02.0044	Pengelolaan Pelayanan Kesehatan Reproduksi														
			Jumlah dokumen hasil pengelolaan pelayanan kesehatan reproduksi				1 Dokumen	0,00	Kab. Bengkulu Tengah, Semua Kecamatan, Semua Kel/Desa	DAU YANG DITENTUKAN PENGGUNAANNYA BIDANG KESEHATAN, DAK NON FISIK-BOKKB-BOK	-	1. Percepatan Pengentasan Kemiskinan dan Peningkatan Kualitas SDM yang Berdaya Saing Peningkatan kualitas Sumber Daya Manusia dengan pemenuhan dan peningkatan kualitas pendidikan dan kesehatan	-		0,00	DINAS KESEHATAN
	1.02.02.2.02.0045	Koordinasi dan Sinkronisasi Penerapan SPM Bidang Kesehatan Kabupaten/Kota														

NO	KODE	URUSAN / BIDANG URUSAN / PROGRAM / OUTCOME / KEGIATAN / SUB KEGIATAN	INDIKATOR PROGRAM / KEGIATAN / SUB KEGIATAN	TARGET AKHIR PERIODE RENSTRA OPD	REALISASI CAPAIAN RENJA OPD TAHUN 2024	PRAKIRAAN CAPAIAN TARGET RENJA OPD TAHUN 2025	CAPAIAN KINERJA DAN KERANGKA PENDANAAN						KELOMPOK SASARAN	PRAKIRAAN MAJU RENCANA TAHUN 2027		PERANGKAT DAERAH PENANGGUNG JAWAB
							TARGET 2026	PAGU INDIKATIF (Rp)	LOKASI	SUMBER DANA	PRIORITAS			TARGET	PAGU INDIKATIF (Rp)	
											NASIONAL	DAERAH				
1	2	3	4	5	6	7	8	9	10	11	12	13	14	15	16	17
			Jumlah dokumen hasil Koordinasi dan Sinkronisasi Penerapan SPM Bidang Kesehatan Kabupaten/Kota				1 Dokumen	40.400.000,00	Kab. Bengkulu Tengah, Semua Kecamatan, Semua Kel/Desa	DAU YANG DITENTUKAN PENGGUNAANNYA BIDANG KESEHATAN	-	1. Percepatan Pengentasan Kemiskinan dan Peningkatan Kualitas SDM yang Berdaya Saing Peningkatan kualitas Sumber Daya Manusia dengan pemenuhan dan peningkatan kualitas pendidikan dan kesehatan	-		0,00	DINAS KESEHATAN
	1.02.02.2.02.0046	Pengelolaan upaya kesehatan Ibu dan Anak														
			Jumlah dokumen hasil pengelolaan upaya kesehatan ibu dan anak				1 Dokumen	0,00	Kab. Bengkulu Tengah, Semua Kecamatan, Semua Kel/Desa	DAU YANG DITENTUKAN PENGGUNAANNYA BIDANG KESEHATAN, DAK NON FISIK-BOKKB-BOK	-	1. Percepatan Pengentasan Kemiskinan dan Peningkatan Kualitas SDM yang Berdaya Saing Peningkatan kualitas Sumber Daya Manusia dengan pemenuhan dan peningkatan kualitas pendidikan dan kesehatan	-		0,00	DINAS KESEHATAN
	1.02.02.2.02.0047	Pengelolaan Pelayanan Kelanjutusiaan														

NO	KODE	URUSAN / BIDANG URUSAN / PROGRAM / OUTCOME / KEGIATAN / SUB KEGIATAN	INDIKATOR PROGRAM / KEGIATAN / SUB KEGIATAN	TARGET AKHIR PERIODE RENSTRA OPD	REALISASI CAPAIAN RENJA OPD TAHUN 2024	PRAKIRAAN CAPAIAN TARGET RENJA OPD TAHUN 2025	CAPAIAN KINERJA DAN KERANGKA PENDANAAN						KELOMPOK SASARAN	PRAKIRAAN MAJU RENCANA TAHUN 2027		PERANGKAT DAERAH PENANGGUNG JAWAB
							TARGET 2026	PAGU INDIKATIF (Rp)	LOKASI	SUMBER DANA	PRIORITAS			TARGET	PAGU INDIKATIF (Rp)	
											NASIONAL	DAERAH				
1	2	3	4	5	6	7	8	9	10	11	12	13	14	15	16	17
			Jumlah dokumen hasil pengelolaan pelayanan kelanjutusiaan				1 Dokumen	0,00	Kab. Bengkulu Tengah, Semua Kecamatan, Semua Kel/Desa	DAU YANG DITENTUKAN PENGGUNAANNYA BIDANG KESEHATAN, DAK NON FISIK-BOKKB-BOK	-	1. Percepatan Pengentasan Kemiskinan dan Peningkatan Kualitas SDM yang Berdaya Saing Peningkatan kualitas Sumber Daya Manusia dengan pemenuhan dan peningkatan kualitas pendidikan dan kesehatan	-		0,00	DINAS KESEHATAN
	1.02.02.2.02.0048	Pengelolaan Layanan Imunisasi														
			Jumlah Dokumen Hasil Pengelolaan Layanan Imunisasi				1 Dokumen	0,00	Kab. Bengkulu Tengah, Semua Kecamatan, Semua Kel/Desa	DAU YANG DITENTUKAN PENGGUNAANNYA BIDANG KESEHATAN, DAK NON FISIK-BOKKB-BOK	-	1. Percepatan Pengentasan Kemiskinan dan Peningkatan Kualitas SDM yang Berdaya Saing Peningkatan kualitas Sumber Daya Manusia dengan pemenuhan dan peningkatan kualitas pendidikan dan kesehatan	-		0,00	DINAS KESEHATAN
	1.02.02.2.02.0050	Pengelolaan Pelayanan Kesehatan Haji														

NO	KODE	URUSAN / BIDANG URUSAN / PROGRAM / OUTCOME / KEGIATAN / SUB KEGIATAN	INDIKATOR PROGRAM / KEGIATAN / SUB KEGIATAN	TARGET AKHIR PERIODE RENSTRA OPD	REALISASI CAPAIAN RENJA OPD TAHUN 2024	PRAKIRAAN CAPAIAN TARGET RENJA OPD TAHUN 2025	CAPAIAN KINERJA DAN KERANGKA PENDANAAN						KELOMPOK SASARAN	PRAKIRAAN MAJU RENCANA TAHUN 2027		PERANGKAT DAERAH PENANGGUNG JAWAB
							TARGET 2026	PAGU INDIKATIF (Rp)	LOKASI	SUMBER DANA	PRIORITAS			TARGET	PAGU INDIKATIF (Rp)	
											NASIONAL	DAERAH				
1	2	3	4	5	6	7	8	9	10	11	12	13	14	15	16	17
			Jumlah dokumen hasil Pengelolaan Pelayanan Kesehatan Haji				1 Dokumen	0,00	Kab. Bengkulu Tengah, Semua Kecamatan, Semua Kel/Desa	DAU YANG DITENTUKAN PENGGUNAANNYA BIDANG KESEHATAN, DAK NON FISIK-BOKKB-BOK	-	1. Percepatan Pengentasan Kemiskinan dan Peningkatan Kualitas SDM yang Berdaya Saing Peningkatan kualitas Sumber Daya Manusia dengan pemenuhan dan peningkatan kualitas pendidikan dan kesehatan	-		0,00	DINAS KESEHATAN
	1.02.02.2.03	Penyelenggaraan Sistem Informasi Kesehatan Secara Terintegrasi	-	-			-	52.300.000,00			-	1. Percepatan Pengentasan Kemiskinan dan Peningkatan Kualitas SDM yang Berdaya Saing Peningkatan kualitas Sumber Daya Manusia dengan pemenuhan dan peningkatan kualitas pendidikan dan kesehatan	-	-	0,00	DINAS KESEHATAN
	1.02.02.2.03.0002	Pengelolaan Sistem Informasi Kesehatan														

NO	KODE	URUSAN / BIDANG URUSAN / PROGRAM / OUTCOME / KEGIATAN / SUB KEGIATAN	INDIKATOR PROGRAM / KEGIATAN / SUB KEGIATAN	TARGET AKHIR PERIODE RENSTRA OPD	REALISASI CAPAIAN RENJA OPD TAHUN 2024	PRAKIRAAN CAPAIAN TARGET RENJA OPD TAHUN 2025	CAPAIAN KINERJA DAN KERANGKA PENDANAAN						KELOMPOK SASARAN	PRAKIRAAN MAJU RENCANA TAHUN 2027		PERANGKAT DAERAH PENANGGUNG JAWAB
							TARGET 2026	PAGU INDIKATIF (Rp)	LOKASI	SUMBER DANA	PRIORITAS			TARGET	PAGU INDIKATIF (Rp)	
											NASIONAL	DAERAH				
1	2	3	4	5	6	7	8	9	10	11	12	13	14	15	16	17
			Jumlah Dokumen Hasil Pengelolaan Sistem Informasi Kesehatan				1 Dokumen	52.300.000,00	Kab. Bengkulu Tengah, Semua Kecamatan, Semua Kel/Desa	DAU YANG DITENTUKAN PENGGUNAANNYA BIDANG KESEHATAN	-	1. Percepatan Pengentasan Kemiskinan dan Peningkatan Kualitas SDM yang Berdaya Saing Peningkatan kualitas Sumber Daya Manusia dengan pemenuhan dan peningkatan kualitas pendidikan dan kesehatan	-		0,00	DINAS KESEHATAN
	1.02.02.2.04	Penerbitan Izin Rumah Sakit Kelas C, D dan Fasilitas Pelayanan Kesehatan Tingkat Daerah Kabupaten/Kota	-	-			-	10.000.000,00			-	1. Percepatan Pengentasan Kemiskinan dan Peningkatan Kualitas SDM yang Berdaya Saing Peningkatan kualitas Sumber Daya Manusia dengan pemenuhan dan peningkatan kualitas pendidikan dan kesehatan	-	-	0,00	DINAS KESEHATAN
	1.02.02.2.04.0001	Pengendalian dan Pengawasan serta Tindak Lanjut Pengawasan Perizinan Rumah Sakit Kelas C, D dan Fasilitas Pelayanan Kesehatan Lainnya														

NO	KODE	URUSAN / BIDANG URUSAN / PROGRAM / OUTCOME / KEGIATAN / SUB KEGIATAN	INDIKATOR PROGRAM / KEGIATAN / SUB KEGIATAN	TARGET AKHIR PERIODE RENSTRA OPD	REALISASI CAPAIAN RENJA OPD TAHUN 2024	PRAKIRAAN CAPAIAN TARGET RENJA OPD TAHUN 2025	CAPAIAN KINERJA DAN KERANGKA PENDANAAN						KELOMPOK SASARAN	PRAKIRAAN MAJU RENCANA TAHUN 2027		PERANGKAT DAERAH PENANGGUNG JAWAB
							TARGET 2026	PAGU INDIKATIF (Rp)	LOKASI	SUMBER DANA	PRIORITAS			TARGET	PAGU INDIKATIF (Rp)	
											NASIONAL	DAERAH				
1	2	3	4	5	6	7	8	9	10	11	12	13	14	15	16	17
			Jumlah Rumah Sakit Kelas C, D dan Fasilitas Pelayanan Kesehatan yang Dikendalikan, Diawasi dan Ditindaklanjuti Perizinannya				0 Unit	10.000.000,00	Kab. Bengkulu Tengah, Semua Kecamatan, Semua Kel/Desa	DAU YANG DITENTUKAN PENGGUNAANNYA BIDANG KESEHATAN, DAK FISIK-BIDANG KESEHATAN DAN KB-REGULER-PELAYANAN KESEHATAN DASAR	-	1. Percepatan Pengentasan Kemiskinan dan Peningkatan Kualitas SDM yang Berdaya Saing Peningkatan kualitas Sumber Daya Manusia dengan pemenuhan dan peningkatan kualitas pendidikan dan kesehatan	-		0,00	DINAS KESEHATAN
	1.02.02.2.04.0003	Peningkatan Mutu Pelayanan Fasilitas Kesehatan														
			Jumlah Fasilitas Kesehatan yang Dilakukan Pengukuran Indikator Nasional Mutu (INM) Pelayanan kesehatan				1 Unit	0,00	Kab. Bengkulu Tengah, Semua Kecamatan, Semua Kel/Desa	DAU YANG DITENTUKAN PENGGUNAANNYA BIDANG KESEHATAN	-	1. Percepatan Pengentasan Kemiskinan dan Peningkatan Kualitas SDM yang Berdaya Saing Peningkatan kualitas Sumber Daya Manusia dengan pemenuhan dan peningkatan kualitas pendidikan dan kesehatan	-		0,00	DINAS KESEHATAN
3.	**1.02.03**	**PROGRAM PENINGKATAN KAPASITAS SUMBER DAYA MANUSIA KESEHATAN**						**3.607.600.000,00**						**-**	**0,00**	

NO	KODE	URUSAN / BIDANG URUSAN / PROGRAM / OUTCOME / KEGIATAN / SUB KEGIATAN	INDIKATOR PROGRAM / KEGIATAN / SUB KEGIATAN	TARGET AKHIR PERIODE RENSTRA OPD	REALISASI CAPAIAN RENJA OPD TAHUN 2024	PRAKIRAAN CAPAIAN TARGET RENJA OPD TAHUN 2025	CAPAIAN KINERJA DAN KERANGKA PENDANAAN						KELOMPOK SASARAN	PRAKIRAAN MAJU RENCANA TAHUN 2027		PERANGKAT DAERAH PENANGGUNG JAWAB
							TARGET 2026	PAGU INDIKATIF (Rp)	LOKASI	SUMBER DANA	PRIORITAS			TARGET	PAGU INDIKATIF (Rp)	
											NASIONAL	DAERAH				
1	2	3	4	5	6	7	8	9	10	11	12	13	14	15	16	17
	1.02.03.2.02	Perencanaan Kebutuhan dan Pendayagunaan Sumber Daya Manusia Kesehatan untuk UKP dan UKM di Wilayah Kabupaten/Kota	-	-			-	3.607.600.000,00			-	1. Percepatan Pengentasan Kemiskinan dan Peningkatan Kualitas SDM yang Berdaya Saing Peningkatan kualitas Sumber Daya Manusia dengan pemenuhan dan peningkatan kualitas pendidikan dan kesehatan	-	-	0,00	DINAS KESEHATAN
	1.02.03.2.02.0001	Perencanaan dan Distribusi serta Pemerataan Sumber Daya Manusia Kesehatan														
			Jumlah Dokumen Hasil Perencanaan dan Distribusi serta Pemerataan Sumber Daya Manusia Kesehatan				1 Dokumen	0,00	Kab. Bengkulu Tengah, Semua Kecamatan, Semua Kel/Desa	DAU YANG DITENTUKAN PENGGUNAANNYA BIDANG KESEHATAN	-	1. Percepatan Pengentasan Kemiskinan dan Peningkatan Kualitas SDM yang Berdaya Saing Peningkatan kualitas Sumber Daya Manusia dengan pemenuhan dan peningkatan kualitas pendidikan dan kesehatan	-		0,00	DINAS KESEHATAN
	1.02.03.2.02.0002	Pemenuhan Kebutuhan Sumber Daya Manusia Kesehatan Sesuai Standar														

NO	KODE	URUSAN / BIDANG URUSAN / PROGRAM / OUTCOME / KEGIATAN / SUB KEGIATAN	INDIKATOR PROGRAM / KEGIATAN / SUB KEGIATAN	TARGET AKHIR PERIODE RENSTRA OPD	REALISASI CAPAIAN RENJA OPD TAHUN 2024	PRAKIRAAN CAPAIAN TARGET RENJA OPD TAHUN 2025	CAPAIAN KINERJA DAN KERANGKA PENDANAAN						KELOMPOK SASARAN	PRAKIRAAN MAJU RENCANA TAHUN 2027		PERANGKAT DAERAH PENANGGUNG JAWAB
							TARGET 2026	PAGU INDIKATIF (Rp)	LOKASI	SUMBER DANA	PRIORITAS			TARGET	PAGU INDIKATIF (Rp)	
											NASIONAL	DAERAH				
1	2	3	4	5	6	7	8	9	10	11	12	13	14	15	16	17
			Jumlah Sumber Daya Manusia Kesehatan yang Memenuhi Standar di Fasilitas Pelayanan Kesehatan (Fasyankes)				1 Orang	3.607.600.000,00	Kab. Bengkulu Tengah, Semua Kecamatan, Semua Kel/Desa	DAU YANG DITENTUKAN PENGGUNAANNYA BIDANG KESEHATAN	-	1. Percepatan Pengentasan Kemiskinan dan Peningkatan Kualitas SDM yang Berdaya Saing Peningkatan kualitas Sumber Daya Manusia dengan pemenuhan dan peningkatan kualitas pendidikan dan kesehatan	-		0,00	DINAS KESEHATAN
	1.02.03.2.02.0003	Pembinaan dan Pengawasan Sumber Daya Manusia Kesehatan														
			Jumlah Dokumen Hasil Pembinaan dan Pengawasan Sumber Daya Manusia Kesehatan				1 Dokumen	0,00	Kab. Bengkulu Tengah, Semua Kecamatan, Semua Kel/Desa	DAU YANG DITENTUKAN PENGGUNAANNYA BIDANG KESEHATAN	-	1. Percepatan Pengentasan Kemiskinan dan Peningkatan Kualitas SDM yang Berdaya Saing Peningkatan kualitas Sumber Daya Manusia dengan pemenuhan dan peningkatan kualitas pendidikan dan kesehatan	-		0,00	DINAS KESEHATAN

NO	KODE	URUSAN / BIDANG URUSAN / PROGRAM / OUTCOME / KEGIATAN / SUB KEGIATAN	INDIKATOR PROGRAM / KEGIATAN / SUB KEGIATAN	TARGET AKHIR PERIODE RENSTRA OPD	REALISASI CAPAIAN RENJA OPD TAHUN 2024	PRAKIRAAN CAPAIAN TARGET RENJA OPD TAHUN 2025	CAPAIAN KINERJA DAN KERANGKA PENDANAAN						KELOMPOK SASARAN	PRAKIRAAN MAJU RENCANA TAHUN 2027		PERANGKAT DAERAH PENANGGUNG JAWAB
							TARGET 2026	PAGU INDIKATIF (Rp)	LOKASI	SUMBER DANA	PRIORITAS			TARGET	PAGU INDIKATIF (Rp)	
											NASIONAL	DAERAH				
1	2	3	4	5	6	7	8	9	10	11	12	13	14	15	16	17
	1.02.03.2.03	Pengembangan Mutu dan Peningkatan Kompetensi Teknis Sumber Daya Manusia Kesehatan Tingkat Daerah Kabupaten/Kota	-	-			-	0,00			-	1. Percepatan Pengentasan Kemiskinan dan Peningkatan Kualitas SDM yang Berdaya Saing Peningkatan kualitas Sumber Daya Manusia dengan pemenuhan dan peningkatan kualitas pendidikan dan kesehatan	-	-	0,00	DINAS KESEHATAN
	1.02.03.2.03.0001	Pengembangan Mutu dan Peningkatan Kompetensi Teknis Sumber Daya Manusia Kesehatan Tingkat Daerah Kabupaten/Kota														
			Jumlah Sumber Daya Manusia Kesehatan Tingkat Daerah Kabupaten/Kota yang Ditingkatkan Mutu dan Kompetensinya				1 Orang	0,00	Kab. Bengkulu Tengah, Semua Kecamatan, Semua Kel/Desa	DAU YANG DITENTUKAN PENGGUNAANNYA BIDANG KESEHATAN	-	1. Percepatan Pengentasan Kemiskinan dan Peningkatan Kualitas SDM yang Berdaya Saing Peningkatan kualitas Sumber Daya Manusia dengan pemenuhan dan peningkatan kualitas pendidikan dan kesehatan	-		0,00	DINAS KESEHATAN
4.	**1.02.04**	**PROGRAM SEDIAAN FARMASI, ALAT KESEHATAN DAN MAKANAN MINUMAN**						**525.360.000,00**						**-**	**0,00**	

NO	KODE	URUSAN / BIDANG URUSAN / PROGRAM / OUTCOME / KEGIATAN / SUB KEGIATAN	INDIKATOR PROGRAM / KEGIATAN / SUB KEGIATAN	TARGET AKHIR PERIODE RENSTRA OPD	REALISASI CAPAIAN RENJA OPD TAHUN 2024	PRAKIRAAN CAPAIAN TARGET RENJA OPD TAHUN 2025	CAPAIAN KINERJA DAN KERANGKA PENDANAAN						KELOMPOK SASARAN	PRAKIRAAN MAJU RENCANA TAHUN 2027		PERANGKAT DAERAH PENANGGUNG JAWAB
							TARGET 2026	PAGU INDIKATIF (Rp)	LOKASI	SUMBER DANA	PRIORITAS			TARGET	PAGU INDIKATIF (Rp)	
											NASIONAL	DAERAH				
1	2	3	4	5	6	7	8	9	10	11	12	13	14	15	16	17
	1.02.04.2.01	Pemberian Izin Apotek, Toko Obat, Toko Alat Kesehatan dan Optikal, Usaha Mikro Obat Tradisional (UMOT)	-	-			-	0,00			-	1. Percepatan Pengentasan Kemiskinan dan Peningkatan Kualitas SDM yang Berdaya Saing Peningkatan kualitas Sumber Daya Manusia dengan pemenuhan dan peningkatan kualitas pendidikan dan kesehatan	-	-	0,00	DINAS KESEHATAN
	1.02.04.2.01.0001	Pengendalian dan Pengawasan serta Tindak Lanjut Pengawasan Perizinan Apotek, Toko Obat, Toko Alat Kesehatan, dan Optikal, Usaha Mikro Obat Tradisional (UMOT)														
			Jumlah Dokumen Hasil Pengendalian dan Pengawasan serta Tindak Lanjut Pengawasan Perizinan Apotek, Toko Obat, Toko Alat Kesehatan, dan Optikal, Usaha Mikro Obat Tradisional (UMOT)				1 Dokumen	0,00	Kab. Bengkulu Tengah, Semua Kecamatan, Semua Kel/Desa	DAU YANG DITENTUKAN PENGGUNAANNYA BIDANG KESEHATAN, DAK FISIK-BIDANG KESEHATAN DAN KB-REGULER-PELAYANAN KESEHATAN DASAR	-	1. Percepatan Pengentasan Kemiskinan dan Peningkatan Kualitas SDM yang Berdaya Saing Peningkatan kualitas Sumber Daya Manusia dengan pemenuhan dan peningkatan kualitas pendidikan dan kesehatan	-		0,00	DINAS KESEHATAN

NO	KODE	URUSAN / BIDANG URUSAN / PROGRAM / OUTCOME / KEGIATAN / SUB KEGIATAN	INDIKATOR PROGRAM / KEGIATAN / SUB KEGIATAN	TARGET AKHIR PERIODE RENSTRA OPD	REALISASI CAPAIAN RENJA OPD TAHUN 2024	PRAKIRAAN CAPAIAN TARGET RENJA OPD TAHUN 2025	CAPAIAN KINERJA DAN KERANGKA PENDANAAN						KELOMPOK SASARAN	PRAKIRAAN MAJU RENCANA TAHUN 2027		PERANGKAT DAERAH PENANGGUNG JAWAB
							TARGET 2026	PAGU INDIKATIF (Rp)	LOKASI	SUMBER DANA	PRIORITAS			TARGET	PAGU INDIKATIF (Rp)	
											NASIONAL	DAERAH				
1	2	3	4	5	6	7	8	9	10	11	12	13	14	15	16	17
	1.02.04.2.02	Pemberian Sertifikat Produksi untuk Sarana Produksi Alat Kesehatan Kelas 1 tertentu dan Perbekalan Kesehatan Rumah Tangga Kelas 1 Tertentu Perusahaan Rumah Tangga	-	-			-	0,00			-	1. Percepatan Pengentasan Kemiskinan dan Peningkatan Kualitas SDM yang Berdaya Saing Peningkatan kualitas Sumber Daya Manusia dengan pemenuhan dan peningkatan kualitas pendidikan dan kesehatan	-	-	0,00	DINAS KESEHATAN
	1.02.04.2.02.0001	Pengendalian dan Pengawasan serta Tindak Lanjut Pengawasan Sertifikat Produksi Alat Kesehatan Kelas 1 Tertentu dan PKRT Kelas 1 Tertentu Perusahaan Rumah Tangga														
			Jumlah Dokumen Pengendalian dan Pengawasan serta Tindak Lanjut Pengawasan Sertifikat Produksi Alat Kesehatan Kelas 1 Tertentu dan PKRT Kelas 1 Tertentu Perusahaan Rumah Tangga				1 Dokumen	0,00	Kab. Bengkulu Tengah, Semua Kecamatan, Semua Kel/Desa	DAU YANG DITENTUKAN PENGGUNAANNYA BIDANG KESEHATAN, DAK FISIK-BIDANG KESEHATAN DAN KB-REGULER-PELAYANAN KEFARMASIAN	-	1. Percepatan Pengentasan Kemiskinan dan Peningkatan Kualitas SDM yang Berdaya Saing Peningkatan kualitas Sumber Daya Manusia dengan pemenuhan dan peningkatan kualitas pendidikan dan kesehatan	-		0,00	DINAS KESEHATAN

NO	KODE	URUSAN / BIDANG URUSAN / PROGRAM / OUTCOME / KEGIATAN / SUB KEGIATAN	INDIKATOR PROGRAM / KEGIATAN / SUB KEGIATAN	TARGET AKHIR PERIODE RENSTRA OPD	REALISASI CAPAIAN RENJA OPD TAHUN 2024	PRAKIRAAN CAPAIAN TARGET RENJA OPD TAHUN 2025	CAPAIAN KINERJA DAN KERANGKA PENDANAAN						KELOMPOK SASARAN	PRAKIRAAN MAJU RENCANA TAHUN 2027		PERANGKAT DAERAH PENANGGUNG JAWAB
							TARGET 2026	PAGU INDIKATIF (Rp)	LOKASI	SUMBER DANA	PRIORITAS			TARGET	PAGU INDIKATIF (Rp)	
											NASIONAL	DAERAH				
1	2	3	4	5	6	7	8	9	10	11	12	13	14	15	16	17
	1.02.04.2.03	Penerbitan Sertifikat Produksi Pangan Industri Rumah Tangga dan Nomor P-IRT sebagai Izin Produksi, untuk Produk Makanan Minuman Tertentu yang Dapat Diproduksi oleh Industri Rumah Tangga	-	-			-	454.460.000,00			-	1. Percepatan Pengentasan Kemiskinan dan Peningkatan Kualitas SDM yang Berdaya Saing Peningkatan kualitas Sumber Daya Manusia dengan pemenuhan dan peningkatan kualitas pendidikan dan kesehatan	-	-	0,00	DINAS KESEHATAN
	1.02.04.2.03.0001	Pengendalian dan Pengawasan serta Tindak Lanjut Pengawasan Sertifikat Produksi Pangan Industri Rumah Tangga dan Nomor P-IRT sebagai Izin Produksi, untuk Produk Makanan Minuman Tertentu yang Dapat Diproduksi oleh Industri Rumah Tangga														
			Jumlah Dokumen Hasil Pengendalian dan Pengawasan serta Tindak Lanjut Pengawasan Sertifikat Produksi Pangan Industri Rumah Tangga dan Nomor P-IRT sebagai Izin Produksi, untuk Produk Makanan Minuman Tertentu yang Dapat Diproduksi oleh Industri Rumah Tangga				1 Dokumen	454.460.000,00	Kab. Bengkulu Tengah, Semua Kecamatan, Semua Kel/Desa	DAU YANG DITENTUKAN PENGGUNAANNYA BIDANG KESEHATAN, DAK FISIK-BIDANG KESEHATAN DAN KB-REGULER-PELAYANAN KEFARMASIAN	-	1. Percepatan Pengentasan Kemiskinan dan Peningkatan Kualitas SDM yang Berdaya Saing Peningkatan kualitas Sumber Daya Manusia dengan pemenuhan dan peningkatan kualitas pendidikan dan kesehatan	-		0,00	DINAS KESEHATAN

NO	KODE	URUSAN / BIDANG URUSAN / PROGRAM / OUTCOME / KEGIATAN / SUB KEGIATAN	INDIKATOR PROGRAM / KEGIATAN / SUB KEGIATAN	TARGET AKHIR PERIODE RENSTRA OPD	REALISASI CAPAIAN RENJA OPD TAHUN 2024	PRAKIRAAN CAPAIAN TARGET RENJA OPD TAHUN 2025	CAPAIAN KINERJA DAN KERANGKA PENDANAAN						KELOMPOK SASARAN	PRAKIRAAN MAJU RENCANA TAHUN 2027		PERANGKAT DAERAH PENANGGUNG JAWAB
							TARGET 2026	PAGU INDIKATIF (Rp)	LOKASI	SUMBER DANA	PRIORITAS			TARGET	PAGU INDIKATIF (Rp)	
											NASIONAL	DAERAH				
1	2	3	4	5	6	7	8	9	10	11	12	13	14	15	16	17
	1.02.04.2.04	Penerbitan Sertifikat Laik Higiene Sanitasi Tempat Pengelolaan Makanan (TPM) antara lain Jasa Boga, Rumah Makan/Restoran dan Depot Air Minum (DAM)	-	-			-	70.900.000,00			-	1. Percepatan Pengentasan Kemiskinan dan Peningkatan Kualitas SDM yang Berdaya Saing Peningkatan kualitas Sumber Daya Manusia dengan pemenuhan dan peningkatan kualitas pendidikan dan kesehatan	-	-	0,00	DINAS KESEHATAN
	1.02.04.2.04.0001	Pengendalian dan Pengawasan serta Tindak Lanjut Pengawasan Penerbitan Sertifikat Laik Higiene Sanitasi Tempat Pengelolaan Makanan (TPM) antara lain Jasa Boga, Rumah Makan/Restoran dan Depot Air Minum (DAM)														
			Jumlah Dokumen Hasil Pengendalian dan Pengawasan serta Tindak Lanjut Pengawasan Penerbitan Sertifikat Laik Higiene Sanitasi Tempat Pengelolaan Makanan (TPM) antara lain Jasa Boga, Rumah Makan/Restoran dan Depot Air Minum (DAM)				1 Dokumen	70.900.000,00	Kab. Bengkulu Tengah, Semua Kecamatan, Semua Kel/Desa	DAU YANG DITENTUKAN PENGGUNAANNYA BIDANG KESEHATAN, DAK FISIK-BIDANG KESEHATAN DAN KB-REGULER-PELAYANAN KEFARMASIAN	-	1. Percepatan Pengentasan Kemiskinan dan Peningkatan Kualitas SDM yang Berdaya Saing Peningkatan kualitas Sumber Daya Manusia dengan pemenuhan dan peningkatan kualitas pendidikan dan kesehatan	-		0,00	DINAS KESEHATAN
5.	**1.02.05**	**PROGRAM PEMBERDAYAAN MASYARAKAT BIDANG KESEHATAN**						**387.300.000,00**						**-**	**0,00**	

NO	KODE	URUSAN / BIDANG URUSAN / PROGRAM / OUTCOME / KEGIATAN / SUB KEGIATAN	INDIKATOR PROGRAM / KEGIATAN / SUB KEGIATAN	TARGET AKHIR PERIODE RENSTRA OPD	REALISASI CAPAIAN RENJA OPD TAHUN 2024	PRAKIRAAN CAPAIAN TARGET RENJA OPD TAHUN 2025	CAPAIAN KINERJA DAN KERANGKA PENDANAAN						KELOMPOK SASARAN	PRAKIRAAN MAJU RENCANA TAHUN 2027		PERANGKAT DAERAH PENANGGUNG JAWAB
							TARGET 2026	PAGU INDIKATIF (Rp)	LOKASI	SUMBER DANA	PRIORITAS			TARGET	PAGU INDIKATIF (Rp)	
											NASIONAL	DAERAH				
1	2	3	4	5	6	7	8	9	10	11	12	13	14	15	16	17
	1.02.05.2.01	Advokasi, Pemberdayaan, Kemitraan, Peningkatan Peran serta Masyarakat dan Lintas Sektor Tingkat Daerah Kabupaten/Kota	-	-			-	54.760.000,00			-	1. Percepatan Pengentasan Kemiskinan dan Peningkatan Kualitas SDM yang Berdaya Saing Peningkatan kualitas Sumber Daya Manusia dengan pemenuhan dan peningkatan kualitas pendidikan dan kesehatan	-	-	0,00	DINAS KESEHATAN
	1.02.05.2.01.0001	Peningkatan Upaya Promosi Kesehatan, Advokasi, Kemitraan dan Pemberdayaan Masyarakat														
			Jumlah Dokumen Promosi Kesehatan, Advokasi, Kemitraan dan Pemberdayaan Masyarakat				1 Dokumen	54.760.000,00	Kab. Bengkulu Tengah, Semua Kecamatan, Semua Kel/Desa	DAU YANG DITENTUKAN PENGGUNAANNYA BIDANG KESEHATAN, DAK NON FISIK-BOKKB-BOK	-	1. Percepatan Pengentasan Kemiskinan dan Peningkatan Kualitas SDM yang Berdaya Saing Peningkatan kualitas Sumber Daya Manusia dengan pemenuhan dan peningkatan kualitas pendidikan dan kesehatan	-		0,00	DINAS KESEHATAN

NO	KODE	URUSAN / BIDANG URUSAN / PROGRAM / OUTCOME / KEGIATAN / SUB KEGIATAN	INDIKATOR PROGRAM / KEGIATAN / SUB KEGIATAN	TARGET AKHIR PERIODE RENSTRA OPD	REALISASI CAPAIAN RENJA OPD TAHUN 2024	PRAKIRAAN CAPAIAN TARGET RENJA OPD TAHUN 2025	CAPAIAN KINERJA DAN KERANGKA PENDANAAN						KELOMPOK SASARAN	PRAKIRAAN MAJU RENCANA TAHUN 2027		PERANGKAT DAERAH PENANGGUNG JAWAB
							TARGET 2026	PAGU INDIKATIF (Rp)	LOKASI	SUMBER DANA	PRIORITAS			TARGET	PAGU INDIKATIF (Rp)	
											NASIONAL	DAERAH				
1	2	3	4	5	6	7	8	9	10	11	12	13	14	15	16	17
	1.02.05.2.02	Pelaksanaan Sehat dalam rangka Promotif Preventif Tingkat Daerah Kabupaten/Kota	-	-			-	85.960.000,00			-	1. Percepatan Pengentasan Kemiskinan dan Peningkatan Kualitas SDM yang Berdaya Saing Peningkatan kualitas Sumber Daya Manusia dengan pemenuhan dan peningkatan kualitas pendidikan dan kesehatan	-	-	0,00	DINAS KESEHATAN
	1.02.05.2.02.0001	Penyelenggaraan Promosi Kesehatan dan Gerakan Hidup Bersih dan Sehat														
			Jumlah Dokumen Hasil Penyelenggaraan Promosi Kesehatan dan Gerakan Hidup Bersih dan Sehat				1 Dokumen	85.960.000,00	Kab. Bengkulu Tengah, Semua Kecamatan, Semua Kel/Desa	DAU YANG DITENTUKAN PENGGUNAANNYA BIDANG KESEHATAN	-	1. Percepatan Pengentasan Kemiskinan dan Peningkatan Kualitas SDM yang Berdaya Saing Peningkatan kualitas Sumber Daya Manusia dengan pemenuhan dan peningkatan kualitas pendidikan dan kesehatan	-		0,00	DINAS KESEHATAN

NO	KODE	URUSAN / BIDANG URUSAN / PROGRAM / OUTCOME / KEGIATAN / SUB KEGIATAN	INDIKATOR PROGRAM / KEGIATAN / SUB KEGIATAN	TARGET AKHIR PERIODE RENSTRA OPD	REALISASI CAPAIAN RENJA OPD TAHUN 2024	PRAKIRAAN CAPAIAN TARGET RENJA OPD TAHUN 2025	CAPAIAN KINERJA DAN KERANGKA PENDANAAN						KELOMPOK SASARAN	PRAKIRAAN MAJU RENCANA TAHUN 2027		PERANGKAT DAERAH PENANGGUNG JAWAB
							TARGET 2026	PAGU INDIKATIF (Rp)	LOKASI	SUMBER DANA	PRIORITAS			TARGET	PAGU INDIKATIF (Rp)	
											NASIONAL	DAERAH				
1	2	3	4	5	6	7	8	9	10	11	12	13	14	15	16	17
	1.02.05.2.03	Pengembangan dan Pelaksanaan Upaya Kesehatan Bersumber Daya Masyarakat (UKBM) Tingkat Daerah Kabupaten/Kota	-	-			-	246.580.000,00			-	1. Percepatan Pengentasan Kemiskinan dan Peningkatan Kualitas SDM yang Berdaya Saing Peningkatan kualitas Sumber Daya Manusia dengan pemenuhan dan peningkatan kualitas pendidikan dan kesehatan	-	-	0,00	DINAS KESEHATAN
	1.02.05.2.03.0001	Bimbingan Teknis dan Supervisi Pengembangan dan Pelaksanaan Upaya Kesehatan Bersumber Daya Masyarakat (UKBM)														
			Jumlah Dokumen Hasil Bimbingan Teknis dan Supervisi Upaya Kesehatan Bersumber Daya Masyarakat (UKBM)				1 Dokumen	246.580.000,00	Kab. Bengkulu Tengah, Semua Kecamatan, Semua Kel/Desa	DAU YANG DITENTUKAN PENGGUNAANNYA BIDANG KESEHATAN, DAK NON FISIK-BOKKB-BOK	-	1. Percepatan Pengentasan Kemiskinan dan Peningkatan Kualitas SDM yang Berdaya Saing Peningkatan kualitas Sumber Daya Manusia dengan pemenuhan dan peningkatan kualitas pendidikan dan kesehatan	-		0,00	DINAS KESEHATAN
		RUMAH SAKIT UMUM DAERAH BENGKULU TENGAH						**18.560.000.000,00**							**21.516.000.000,00**	
	1	**URUSAN PEMERINTAHAN WAJIB YANG BERKAITAN DENGAN PELAYANAN DASAR**						**18.560.000.000,00**							**21.516.000.000,00**	
	1.02	**URUSAN PEMERINTAHAN BIDANG KESEHATAN**						**18.560.000.000,00**							**21.516.000.000,00**	

NO	KODE	URUSAN / BIDANG URUSAN / PROGRAM / OUTCOME / KEGIATAN / SUB KEGIATAN	INDIKATOR PROGRAM / KEGIATAN / SUB KEGIATAN	TARGET AKHIR PERIODE RENSTRA OPD	REALISASI CAPAIAN RENJA OPD TAHUN 2024	PRAKIRAAN CAPAIAN TARGET RENJA OPD TAHUN 2025	CAPAIAN KINERJA DAN KERANGKA PENDANAAN						KELOMPOK SASARAN	PRAKIRAAN MAJU RENCANA TAHUN 2027		PERANGKAT DAERAH PENANGGUNG JAWAB
							TARGET 2026	PAGU INDIKATIF (Rp)	LOKASI	SUMBER DANA	PRIORITAS			TARGET	PAGU INDIKATIF (Rp)	
											NASIONAL	DAERAH				
1	2	3	4	5	6	7	8	9	10	11	12	13	14	15	16	17
1.	**1.02.02**	**PROGRAM PEMENUHAN UPAYA KESEHATAN PERORANGAN DAN UPAYA KESEHATAN MASYARAKAT**						**18.560.000.000,00**						**-**	**21.516.000.000,00**	
	1.02.02.2.01	Penyediaan Fasilitas Pelayanan Kesehatan untuk UKM dan UKP Kewenangan Daerah Kabupaten/Kota	-	-			-	1.000.000.000,00			-	4. Inovasi dan Tata Kelola Pemerintahan Peningkatan kualitas layanan publik dan tata Kelola pemerintahan yang bersih dan efektif	-	-	2.200.000.000,00	RUMAH SAKIT UMUM DAERAH BENGKULU TENGAH
	1.02.02.2.01.0014	Pengadaan Alat Kesehatan/Alat Penunjang Medik Fasilitas Pelayanan Kesehatan														
			Jumlah Alat Kesehatan/Alat Penunjang Medik Fasilitas Pelayanan Kesehatan yang Disediakan				5 Unit	1.000.000.000,00	Kab. Bengkulu Tengah, Semua Kecamatan, Semua Kel/Desa	DAK FISIK-BIDANG KESEHATAN DAN KB-REGULER-PELAYANAN KESEHATAN RUJUKAN	-	4. Inovasi dan Tata Kelola Pemerintahan Peningkatan kualitas layanan publik dan tata Kelola pemerintahan yang bersih dan efektif	-		2.200.000.000,00	RUMAH SAKIT UMUM DAERAH BENGKULU TENGAH
	1.02.02.2.02	Penyediaan Layanan Kesehatan untuk UKM dan UKP Rujukan Tingkat Daerah Kabupaten/Kota	-	-			-	9.600.000.000,00			-	4. Inovasi dan Tata Kelola Pemerintahan Peningkatan kualitas layanan publik dan tata Kelola pemerintahan yang bersih dan efektif	-	-	10.560.000.000,00	RUMAH SAKIT UMUM DAERAH BENGKULU TENGAH
	1.02.02.2.02.0032	Operasional Pelayanan Rumah Sakit														
			Jumlah Dokumen Operasional Pelayanan Rumah Sakit				0 Dokumen	9.600.000.000,00	Semua Kota/Kab, Semua Kecamatan, Semua Kel/Desa	PENDAPATAN DARI BLUD	-	4. Inovasi dan Tata Kelola Pemerintahan Peningkatan kualitas layanan publik dan tata Kelola pemerintahan yang bersih dan efektif	-		10.560.000.000,00	RUMAH SAKIT UMUM DAERAH BENGKULU TENGAH

NO	KODE	URUSAN / BIDANG URUSAN / PROGRAM / OUTCOME / KEGIATAN / SUB KEGIATAN	INDIKATOR PROGRAM / KEGIATAN / SUB KEGIATAN	TARGET AKHIR PERIODE RENSTRA OPD	REALISASI CAPAIAN RENJA OPD TAHUN 2024	PRAKIRAAN CAPAIAN TARGET RENJA OPD TAHUN 2025	CAPAIAN KINERJA DAN KERANGKA PENDANAAN						KELOMPOK SASARAN	PRAKIRAAN MAJU RENCANA TAHUN 2027		PERANGKAT DAERAH PENANGGUNG JAWAB
							TARGET 2026	PAGU INDIKATIF (Rp)	LOKASI	SUMBER DANA	PRIORITAS			TARGET	PAGU INDIKATIF (Rp)	
											NASIONAL	DAERAH				
1	2	3	4	5	6	7	8	9	10	11	12	13	14	15	16	17
	1.02.02.2.04	Penerbitan Izin Rumah Sakit Kelas C, D dan Fasilitas Pelayanan Kesehatan Tingkat Daerah Kabupaten/Kota	-	-			-	7.960.000.000,00			-	4. Inovasi dan Tata Kelola Pemerintahan	-	-	8.756.000.000,00	RUMAH SAKIT UMUM DAERAH BENGKULU TENGAH
	1.02.02.2.04.0002	Peningkatan Tata Kelola Rumah Sakit dan Fasilitas Pelayanan Kesehatan Tingkat Daerah Kabupaten/Kota														
			Jumlah Rumah Sakit dan Fasilitas Pelayanan Kesehatan Tingkat Daerah Kabupaten/Kota yang Melakukan Peningkatan Tata Kelola Sesuai Standar				0 Unit	7.960.000.000,00	Kab. Bengkulu Tengah, Semua Kecamatan, Semua Kel/Desa	DANA ALOKASI UMUM (DAU)	-	4. Inovasi dan Tata Kelola Pemerintahan	-		8.756.000.000,00	RUMAH SAKIT UMUM DAERAH BENGKULU TENGAH
		PUSKESMAS BENTIRING						**1.145.194.400,00**							**1.228.500.000,00**	
	1	**URUSAN PEMERINTAHAN WAJIB YANG BERKAITAN DENGAN PELAYANAN DASAR**						**1.145.194.400,00**							**1.228.500.000,00**	
	1.02	**URUSAN PEMERINTAHAN BIDANG KESEHATAN**						**1.145.194.400,00**							**1.228.500.000,00**	
1.	**1.02.01**	**PROGRAM PENUNJANG URUSAN PEMERINTAHAN DAERAH KABUPATEN/KOTA**						**5.500.000,00**						**-**	**5.500.000,00**	
	1.02.01.2.04	Administrasi Pendapatan Daerah Kewenangan Perangkat Daerah	-	-			-	5.500.000,00			-	1. Percepatan Pengentasan Kemiskinan dan Peningkatan Kualitas SDM yang Berdaya Saing Peningkatan kualitas Sumber Daya Manusia dengan pemenuhan dan peningkatan kualitas pendidikan dan kesehatan	-	-	5.500.000,00	PUSKESMAS BENTIRING
	1.02.01.2.04.0001	Perencanaan Pengelolaan Retribusi Daerah														

NO	KODE	URUSAN / BIDANG URUSAN / PROGRAM / OUTCOME / KEGIATAN / SUB KEGIATAN	INDIKATOR PROGRAM / KEGIATAN / SUB KEGIATAN	TARGET AKHIR PERIODE RENSTRA OPD	REALISASI CAPAIAN RENJA OPD TAHUN 2024	PRAKIRAAN CAPAIAN TARGET RENJA OPD TAHUN 2025	CAPAIAN KINERJA DAN KERANGKA PENDANAAN						KELOMPOK SASARAN	PRAKIRAAN MAJU RENCANA TAHUN 2027		PERANGKAT DAERAH PENANGGUNG JAWAB
							TARGET 2026	PAGU INDIKATIF (Rp)	LOKASI	SUMBER DANA	PRIORITAS			TARGET	PAGU INDIKATIF (Rp)	
											NASIONAL	DAERAH				
1	2	3	4	5	6	7	8	9	10	11	12	13	14	15	16	17
			Jumlah Dokumen Rencana Pengelolaan Retribusi Daerah				1 Dokumen	5.500.000,00	Kab. Bengkulu Tengah, Pondok Kubang, Semua Kel/Desa	PENDAPATAN ASLI DAERAH (PAD)	-	1. Percepatan Pengentasan Kemiskinan dan Peningkatan Kualitas SDM yang Berdaya Saing Peningkatan kualitas Sumber Daya Manusia dengan pemenuhan dan peningkatan kualitas pendidikan dan kesehatan	-		5.500.000,00	PUSKESMAS BENTIRING
2.	**1.02.02**	**PROGRAM PEMENUHAN UPAYA KESEHATAN PERORANGAN DAN UPAYA KESEHATAN MASYARAKAT**						**1.130.995.600,00**						**-**	**1.213.000.000,00**	
	1.02.02.2.02	Penyediaan Layanan Kesehatan untuk UKM dan UKP Rujukan Tingkat Daerah Kabupaten/Kota	-	-			-	1.130.995.600,00			-	1. Percepatan Pengentasan Kemiskinan dan Peningkatan Kualitas SDM yang Berdaya Saing Peningkatan kualitas Sumber Daya Manusia dengan pemenuhan dan peningkatan kualitas pendidikan dan kesehatan	-	-	1.213.000.000,00	PUSKESMAS BENTIRING
	1.02.02.2.02.0001	Pengelolaan Pelayanan Kesehatan Ibu Hamil														

NO	KODE	URUSAN / BIDANG URUSAN / PROGRAM / OUTCOME / KEGIATAN / SUB KEGIATAN	INDIKATOR PROGRAM / KEGIATAN / SUB KEGIATAN	TARGET AKHIR PERIODE RENSTRA OPD	REALISASI CAPAIAN RENJA OPD TAHUN 2024	PRAKIRAAN CAPAIAN TARGET RENJA OPD TAHUN 2025	CAPAIAN KINERJA DAN KERANGKA PENDANAAN						KELOMPOK SASARAN	PRAKIRAAN MAJU RENCANA TAHUN 2027		PERANGKAT DAERAH PENANGGUNG JAWAB
							TARGET 2026	PAGU INDIKATIF (Rp)	LOKASI	SUMBER DANA	PRIORITAS			TARGET	PAGU INDIKATIF (Rp)	
											NASIONAL	DAERAH				
1	2	3	4	5	6	7	8	9	10	11	12	13	14	15	16	17
			Jumlah Ibu Hamil yang Mendapatkan Pelayanan Kesehatan Sesuai Standar				130 Orang	59.917.600,00	Kab. Bengkulu Tengah, Semua Kecamatan, Semua Kel/Desa	DAK NON FISIK-BOKKB-BOK	-	1. Percepatan Pengentasan Kemiskinan dan Peningkatan Kualitas SDM yang Berdaya Saing Peningkatan kualitas Sumber Daya Manusia dengan pemenuhan dan peningkatan kualitas pendidikan dan kesehatan	-		66.000.000,00	PUSKESMAS BENTIRING
	1.02.02.2.02.0005	Pengelolaan Pelayanan Kesehatan pada Usia Pendidikan Dasar														
			Jumlah Anak Usia Pendidikan Dasar yang Mendapatkan Pelayanan Kesehatan Sesuai Standar				750 Orang	90.600.000,00	Kab. Bengkulu Tengah, Pondok Kubang, Pondok Kubang	DAK NON FISIK-BOKKB-BOK	-	1. Percepatan Pengentasan Kemiskinan dan Peningkatan Kualitas SDM yang Berdaya Saing Peningkatan kualitas Sumber Daya Manusia dengan pemenuhan dan peningkatan kualitas pendidikan dan kesehatan	-		100.000.000,00	PUSKESMAS BENTIRING
	1.02.02.2.02.0010	Pengelolaan Pelayanan Kesehatan Orang dengan Gangguan Jiwa Berat														

NO	KODE	URUSAN / BIDANG URUSAN / PROGRAM / OUTCOME / KEGIATAN / SUB KEGIATAN	INDIKATOR PROGRAM / KEGIATAN / SUB KEGIATAN	TARGET AKHIR PERIODE RENSTRA OPD	REALISASI CAPAIAN RENJA OPD TAHUN 2024	PRAKIRAAN CAPAIAN TARGET RENJA OPD TAHUN 2025	CAPAIAN KINERJA DAN KERANGKA PENDANAAN						KELOMPOK SASARAN	PRAKIRAAN MAJU RENCANA TAHUN 2027		PERANGKAT DAERAH PENANGGUNG JAWAB
							TARGET 2026	PAGU INDIKATIF (Rp)	LOKASI	SUMBER DANA	PRIORITAS			TARGET	PAGU INDIKATIF (Rp)	
											NASIONAL	DAERAH				
1	2	3	4	5	6	7	8	9	10	11	12	13	14	15	16	17
			Jumlah Orang yang Mendapatkan Pelayanan Kesehatan Orang dengan Gangguan Jiwa Berat Sesuai Standar				12 Orang	12.000.000,00	Kab. Bengkulu Tengah, Pondok Kubang, Pondok Kubang	DAK NON FISIK-BOKKB-BOK	-	1. Percepatan Pengentasan Kemiskinan dan Peningkatan Kualitas SDM yang Berdaya Saing Peningkatan kualitas Sumber Daya Manusia dengan pemenuhan dan peningkatan kualitas pendidikan dan kesehatan	-		14.000.000,00	PUSKESMAS BENTIRING
	1.02.02.2.02.0011	Pengelolaan Pelayanan Kesehatan Orang Terduga Tuberkulosis														
			Jumlah Orang Terduga Menderita Tuberkulosis yang Mendapatkan Pelayanan Sesuai Standar				19 Orang	16.400.000,00	Kab. Bengkulu Tengah, Pondok Kubang, Pondok Kubang	DAK NON FISIK-DANA BOK-BOK PUSKESMAS	-	1. Percepatan Pengentasan Kemiskinan dan Peningkatan Kualitas SDM yang Berdaya Saing Peningkatan kualitas Sumber Daya Manusia dengan pemenuhan dan peningkatan kualitas pendidikan dan kesehatan	-		19.000.000,00	PUSKESMAS BENTIRING
	1.02.02.2.02.0015	Pengelolaan Pelayanan Kesehatan Gizi Masyarakat														

NO	KODE	URUSAN / BIDANG URUSAN / PROGRAM / OUTCOME / KEGIATAN / SUB KEGIATAN	INDIKATOR PROGRAM / KEGIATAN / SUB KEGIATAN	TARGET AKHIR PERIODE RENSTRA OPD	REALISASI CAPAIAN RENJA OPD TAHUN 2024	PRAKIRAAN CAPAIAN TARGET RENJA OPD TAHUN 2025	CAPAIAN KINERJA DAN KERANGKA PENDANAAN						KELOMPOK SASARAN	PRAKIRAAN MAJU RENCANA TAHUN 2027		PERANGKAT DAERAH PENANGGUNG JAWAB
							TARGET 2026	PAGU INDIKATIF (Rp)	LOKASI	SUMBER DANA	PRIORITAS			TARGET	PAGU INDIKATIF (Rp)	
											NASIONAL	DAERAH				
1	2	3	4	5	6	7	8	9	10	11	12	13	14	15	16	17
			Jumlah Dokumen Hasil Pengelolaan Pelayanan Kesehatan Gizi Masyarakat				1 Dokumen	190.000.000,00	Kab. Bengkulu Tengah, Pondok Kubang, Pondok Kubang	DAK NON FISIK-DANA BOK-BOK PUSKESMAS	-	1. Percepatan Pengentasan Kemiskinan dan Peningkatan Kualitas SDM yang Berdaya Saing Peningkatan kualitas Sumber Daya Manusia dengan pemenuhan dan peningkatan kualitas pendidikan dan kesehatan	-		200.000.000,00	PUSKESMAS BENTIRING
	1.02.02.2.02.0016	Pengelolaan Pelayanan Kesehatan Kerja dan Olahraga														
			Jumlah Dokumen Hasil Pengelolaan Pelayanan Kesehatan Kerja dan Olahraga				1 Dokumen	9.400.000,00	Kab. Bengkulu Tengah, Pondok Kubang, Pondok Kubang	DAK NON FISIK-BOKKB-BOK	-	1. Percepatan Pengentasan Kemiskinan dan Peningkatan Kualitas SDM yang Berdaya Saing Peningkatan kualitas Sumber Daya Manusia dengan pemenuhan dan peningkatan kualitas pendidikan dan kesehatan	-		11.000.000,00	PUSKESMAS BENTIRING
	1.02.02.2.02.0017	Pengelolaan Pelayanan Kesehatan Lingkungan														

NO	KODE	URUSAN / BIDANG URUSAN / PROGRAM / OUTCOME / KEGIATAN / SUB KEGIATAN	INDIKATOR PROGRAM / KEGIATAN / SUB KEGIATAN	TARGET AKHIR PERIODE RENSTRA OPD	REALISASI CAPAIAN RENJA OPD TAHUN 2024	PRAKIRAAN CAPAIAN TARGET RENJA OPD TAHUN 2025	CAPAIAN KINERJA DAN KERANGKA PENDANAAN						KELOMPOK SASARAN	PRAKIRAAN MAJU RENCANA TAHUN 2027		PERANGKAT DAERAH PENANGGUNG JAWAB
							TARGET 2026	PAGU INDIKATIF (Rp)	LOKASI	SUMBER DANA	PRIORITAS			TARGET	PAGU INDIKATIF (Rp)	
											NASIONAL	DAERAH				
1	2	3	4	5	6	7	8	9	10	11	12	13	14	15	16	17
			Jumlah Dokumen Hasil Pengelolaan Pelayanan Kesehatan Lingkungan				1 Dokumen	19.200.000,00	Kab. Bengkulu Tengah, Pondok Kubang, Pondok Kubang	DAK NON FISIK-BOKKB-BOK	-	1. Percepatan Pengentasan Kemiskinan dan Peningkatan Kualitas SDM yang Berdaya Saing Peningkatan kualitas Sumber Daya Manusia dengan pemenuhan dan peningkatan kualitas pendidikan dan kesehatan	-		21.000.000,00	PUSKESMAS BENTIRING
	1.02.02.2.02.0020	Pengelolaan Surveilans Kesehatan														
			Jumlah Dokumen Hasil Pengelolaan Surveilans Kesehatan				1 Dokumen	18.600.000,00	Kab. Bengkulu Tengah, Pondok Kelapa, Pondok Kelapa	DAK NON FISIK-BOKKB-BOK	-	1. Percepatan Pengentasan Kemiskinan dan Peningkatan Kualitas SDM yang Berdaya Saing Peningkatan kualitas Sumber Daya Manusia dengan pemenuhan dan peningkatan kualitas pendidikan dan kesehatan	-		20.000.000,00	PUSKESMAS BENTIRING
	1.02.02.2.02.0021	Pengelolaan Pelayanan Kesehatan Orang dengan Masalah Kesehatan Jiwa (ODMK)														

NO	KODE	URUSAN / BIDANG URUSAN / PROGRAM / OUTCOME / KEGIATAN / SUB KEGIATAN	INDIKATOR PROGRAM / KEGIATAN / SUB KEGIATAN	TARGET AKHIR PERIODE RENSTRA OPD	REALISASI CAPAIAN RENJA OPD TAHUN 2024	PRAKIRAAN CAPAIAN TARGET RENJA OPD TAHUN 2025	CAPAIAN KINERJA DAN KERANGKA PENDANAAN						KELOMPOK SASARAN	PRAKIRAAN MAJU RENCANA TAHUN 2027		PERANGKAT DAERAH PENANGGUNG JAWAB
							TARGET 2026	PAGU INDIKATIF (Rp)	LOKASI	SUMBER DANA	PRIORITAS			TARGET	PAGU INDIKATIF (Rp)	
											NASIONAL	DAERAH				
1	2	3	4	5	6	7	8	9	10	11	12	13	14	15	16	17
			Jumlah Orang dengan Masalah Kejiwaan (ODMK) yang Mendapatkan Pelayanan Kesehatan				1 Orang	15.000.000,00	Kab. Bengkulu Tengah, Pondok Kubang, Pondok Kubang	DAK NON FISIK-BOKKB-BOK	-	1. Percepatan Pengentasan Kemiskinan dan Peningkatan Kualitas SDM yang Berdaya Saing Peningkatan kualitas Sumber Daya Manusia dengan pemenuhan dan peningkatan kualitas pendidikan dan kesehatan	-		17.000.000,00	PUSKESMAS BENTIRING
	1.02.02.2.02.0025	Pelayanan Kesehatan Penyakit Menular dan Tidak Menular														
			Jumlah Dokumen Hasil Pelayanan Kesehatan Penyakit Menular dan Tidak Menular				1 Dokumen	92.518.000,00	Kab. Bengkulu Tengah, Pondok Kubang, Pondok Kubang	DAK NON FISIK-BOKKB-BOK	-	1. Percepatan Pengentasan Kemiskinan dan Peningkatan Kualitas SDM yang Berdaya Saing Peningkatan kualitas Sumber Daya Manusia dengan pemenuhan dan peningkatan kualitas pendidikan dan kesehatan	-		110.000.000,00	PUSKESMAS BENTIRING
	1.02.02.2.02.0026	Pengelolaan Jaminan Kesehatan Masyarakat														

NO	KODE	URUSAN / BIDANG URUSAN / PROGRAM / OUTCOME / KEGIATAN / SUB KEGIATAN	INDIKATOR PROGRAM / KEGIATAN / SUB KEGIATAN	TARGET AKHIR PERIODE RENSTRA OPD	REALISASI CAPAIAN RENJA OPD TAHUN 2024	PRAKIRAAN CAPAIAN TARGET RENJA OPD TAHUN 2025	CAPAIAN KINERJA DAN KERANGKA PENDANAAN						KELOMPOK SASARAN	PRAKIRAAN MAJU RENCANA TAHUN 2027		PERANGKAT DAERAH PENANGGUNG JAWAB
							TARGET 2026	PAGU INDIKATIF (Rp)	LOKASI	SUMBER DANA	PRIORITAS			TARGET	PAGU INDIKATIF (Rp)	
											NASIONAL	DAERAH				
1	2	3	4	5	6	7	8	9	10	11	12	13	14	15	16	17
			Jumlah Dokumen Hasil Pengelolaan Jaminan Kesehatan Masyarakat				1 Dokumen	388.000.000,00	Kab. Bengkulu Tengah, Pondok Kubang, Semua Kel/Desa	PENDAPATAN ASLI DAERAH (PAD)	-	1. Percepatan Pengentasan Kemiskinan dan Peningkatan Kualitas SDM yang Berdaya Saing Peningkatan kualitas Sumber Daya Manusia dengan pemenuhan dan peningkatan kualitas pendidikan dan kesehatan	-		392.000.000,00	PUSKESMAS BENTIRING
	1.02.02.2.02.0033	Operasional Pelayanan Puskesmas														
			Jumlah Dokumen Operasional Pelayanan Puskesmas				1 Dokumen	182.160.000,00	Kab. Bengkulu Tengah, Pondok Kubang, Pondok Kubang	DAK NON FISIK-BOKKB-BOK	-	1. Percepatan Pengentasan Kemiskinan dan Peningkatan Kualitas SDM yang Berdaya Saing Peningkatan kualitas Sumber Daya Manusia dengan pemenuhan dan peningkatan kualitas pendidikan dan kesehatan	-		200.000.000,00	PUSKESMAS BENTIRING
	1.02.02.2.02.0044	Pengelolaan Pelayanan Kesehatan Reproduksi														

NO	KODE	URUSAN / BIDANG URUSAN / PROGRAM / OUTCOME / KEGIATAN / SUB KEGIATAN	INDIKATOR PROGRAM / KEGIATAN / SUB KEGIATAN	TARGET AKHIR PERIODE RENSTRA OPD	REALISASI CAPAIAN RENJA OPD TAHUN 2024	PRAKIRAAN CAPAIAN TARGET RENJA OPD TAHUN 2025	CAPAIAN KINERJA DAN KERANGKA PENDANAAN						KELOMPOK SASARAN	PRAKIRAAN MAJU RENCANA TAHUN 2027		PERANGKAT DAERAH PENANGGUNG JAWAB
							TARGET 2026	PAGU INDIKATIF (Rp)	LOKASI	SUMBER DANA	PRIORITAS			TARGET	PAGU INDIKATIF (Rp)	
											NASIONAL	DAERAH				
1	2	3	4	5	6	7	8	9	10	11	12	13	14	15	16	17
			Jumlah dokumen hasil pengelolaan pelayanan kesehatan reproduksi				1 Dokumen	10.000.000,00	Kab. Bengkulu Tengah, Pondok Kubang, Pondok Kubang	DAK NON FISIK-BOKKB-BOK	-	1. Percepatan Pengentasan Kemiskinan dan Peningkatan Kualitas SDM yang Berdaya Saing Peningkatan kualitas Sumber Daya Manusia dengan pemenuhan dan peningkatan kualitas pendidikan dan kesehatan	-		12.000.000,00	PUSKESMAS BENTIRING
	1.02.02.2.02.0046	Pengelolaan upaya kesehatan Ibu dan Anak														
			Jumlah dokumen hasil pengelolaan upaya kesehatan ibu dan anak				1 Dokumen	800.000,00	Kab. Bengkulu Tengah, Pondok Kubang, Pondok Kubang	DAK NON FISIK-BOKKB-BOK	-	1. Percepatan Pengentasan Kemiskinan dan Peningkatan Kualitas SDM yang Berdaya Saing Peningkatan kualitas Sumber Daya Manusia dengan pemenuhan dan peningkatan kualitas pendidikan dan kesehatan	-		1.000.000,00	PUSKESMAS BENTIRING
	1.02.02.2.02.0047	Pengelolaan Pelayanan Kelanjutusiaan														

NO	KODE	URUSAN / BIDANG URUSAN / PROGRAM / OUTCOME / KEGIATAN / SUB KEGIATAN	INDIKATOR PROGRAM / KEGIATAN / SUB KEGIATAN	TARGET AKHIR PERIODE RENSTRA OPD	REALISASI CAPAIAN RENJA OPD TAHUN 2024	PRAKIRAAN CAPAIAN TARGET RENJA OPD TAHUN 2025	CAPAIAN KINERJA DAN KERANGKA PENDANAAN						KELOMPOK SASARAN	PRAKIRAAN MAJU RENCANA TAHUN 2027		PERANGKAT DAERAH PENANGGUNG JAWAB
							TARGET 2026	PAGU INDIKATIF (Rp)	LOKASI	SUMBER DANA	PRIORITAS			TARGET	PAGU INDIKATIF (Rp)	
											NASIONAL	DAERAH				
1	2	3	4	5	6	7	8	9	10	11	12	13	14	15	16	17
			Jumlah dokumen hasil pengelolaan pelayanan kelanjutusiaan				1 Dokumen	26.400.000,00	Kab. Bengkulu Tengah, Pondok Kubang, Pondok Kubang	DAK NON FISIK-BOKKB-BOK	-	1. Percepatan Pengentasan Kemiskinan dan Peningkatan Kualitas SDM yang Berdaya Saing Peningkatan kualitas Sumber Daya Manusia dengan pemenuhan dan peningkatan kualitas pendidikan dan kesehatan	-		30.000.000,00	PUSKESMAS BENTIRING
3.	**1.02.05**	**PROGRAM PEMBERDAYAAN MASYARAKAT BIDANG KESEHATAN**						**8.698.800,00**						**-**	**10.000.000,00**	
	1.02.05.2.03	Pengembangan dan Pelaksanaan Upaya Kesehatan Bersumber Daya Masyarakat (UKBM) Tingkat Daerah Kabupaten/Kota	-	-			-	8.698.800,00			-	1. Percepatan Pengentasan Kemiskinan dan Peningkatan Kualitas SDM yang Berdaya Saing Peningkatan kualitas Sumber Daya Manusia dengan pemenuhan dan peningkatan kualitas pendidikan dan kesehatan	-	-	10.000.000,00	PUSKESMAS BENTIRING
	1.02.05.2.03.0001	Bimbingan Teknis dan Supervisi Pengembangan dan Pelaksanaan Upaya Kesehatan Bersumber Daya Masyarakat (UKBM)														

NO	KODE	URUSAN / BIDANG URUSAN / PROGRAM / OUTCOME / KEGIATAN / SUB KEGIATAN	INDIKATOR PROGRAM / KEGIATAN / SUB KEGIATAN	TARGET AKHIR PERIODE RENSTRA OPD	REALISASI CAPAIAN RENJA OPD TAHUN 2024	PRAKIRAAN CAPAIAN TARGET RENJA OPD TAHUN 2025	CAPAIAN KINERJA DAN KERANGKA PENDANAAN						KELOMPOK SASARAN	PRAKIRAAN MAJU RENCANA TAHUN 2027		PERANGKAT DAERAH PENANGGUNG JAWAB
							TARGET 2026	PAGU INDIKATIF (Rp)	LOKASI	SUMBER DANA	PRIORITAS			TARGET	PAGU INDIKATIF (Rp)	
											NASIONAL	DAERAH				
1	2	3	4	5	6	7	8	9	10	11	12	13	14	15	16	17
			Jumlah Dokumen Hasil Bimbingan Teknis dan Supervisi Upaya Kesehatan Bersumber Daya Masyarakat (UKBM)				1 Dokumen	8.698.800,00	Kab. Bengkulu Tengah, Pondok Kubang, Pondok Kubang	DAK NON FISIK-BOKKB-BOK	-	1. Percepatan Pengentasan Kemiskinan dan Peningkatan Kualitas SDM yang Berdaya Saing Peningkatan kualitas Sumber Daya Manusia dengan pemenuhan dan peningkatan kualitas pendidikan dan kesehatan	-		10.000.000,00	PUSKESMAS BENTIRING
		PUSKESMAS UJUNG KARANG						**782.856.000,00**							**881.370.000,00**	
	1	**URUSAN PEMERINTAHAN WAJIB YANG BERKAITAN DENGAN PELAYANAN DASAR**						**782.856.000,00**							**881.370.000,00**	
	1.02	**URUSAN PEMERINTAHAN BIDANG KESEHATAN**						**782.856.000,00**							**881.370.000,00**	
1.	**1.02.01**	**PROGRAM PENUNJANG URUSAN PEMERINTAHAN DAERAH KABUPATEN/KOTA**						**3.500.000,00**						**-**	**3.500.000,00**	
	1.02.01.2.04	Administrasi Pendapatan Daerah Kewenangan Perangkat Daerah	-	-			-	3.500.000,00			-	-	-	-	3.500.000,00	PUSKESMAS UJUNG KARANG
	1.02.01.2.04.0001	Perencanaan Pengelolaan Retribusi Daerah														
			Jumlah Dokumen Rencana Pengelolaan Retribusi Daerah				0 Dokumen	3.500.000,00	Kab. Bengkulu Tengah, Karang Tinggi, Ujung Karang	PENDAPATAN ASLI DAERAH (PAD)	-	-	-		3.500.000,00	PUSKESMAS UJUNG KARANG
2.	**1.02.02**	**PROGRAM PEMENUHAN UPAYA KESEHATAN PERORANGAN DAN UPAYA KESEHATAN MASYARAKAT**						**762.958.000,00**						**-**	**860.870.000,00**	

NO	KODE	URUSAN / BIDANG URUSAN / PROGRAM / OUTCOME / KEGIATAN / SUB KEGIATAN	INDIKATOR PROGRAM / KEGIATAN / SUB KEGIATAN	TARGET AKHIR PERIODE RENSTRA OPD	REALISASI CAPAIAN RENJA OPD TAHUN 2024	PRAKIRAAN CAPAIAN TARGET RENJA OPD TAHUN 2025	CAPAIAN KINERJA DAN KERANGKA PENDANAAN						KELOMPOK SASARAN	PRAKIRAAN MAJU RENCANA TAHUN 2027		PERANGKAT DAERAH PENANGGUNG JAWAB
							TARGET 2026	PAGU INDIKATIF (Rp)	LOKASI	SUMBER DANA	PRIORITAS			TARGET	PAGU INDIKATIF (Rp)	
											NASIONAL	DAERAH				
1	2	3	4	5	6	7	8	9	10	11	12	13	14	15	16	17
	1.02.02.2.02	Penyediaan Layanan Kesehatan untuk UKM dan UKP Rujukan Tingkat Daerah Kabupaten/Kota	-	-			-	762.958.000,00			-	1. Percepatan Pengentasan Kemiskinan dan Peningkatan Kualitas SDM yang Berdaya Saing Peningkatan kualitas Sumber Daya Manusia dengan pemenuhan dan peningkatan kualitas pendidikan dan kesehatan	-	-	860.870.000,00	PUSKESMAS UJUNG KARANG
	1.02.02.2.02.0001	Pengelolaan Pelayanan Kesehatan Ibu Hamil														
			Jumlah Ibu Hamil yang Mendapatkan Pelayanan Kesehatan Sesuai Standar				94 Orang	38.400.000,00	Kab. Bengkulu Tengah, Karang Tinggi, Semua Kel/Desa	DAK NON FISIK-BOKKB-BOK	-	1. Percepatan Pengentasan Kemiskinan dan Peningkatan Kualitas SDM yang Berdaya Saing Peningkatan kualitas Sumber Daya Manusia dengan pemenuhan dan peningkatan kualitas pendidikan dan kesehatan	-		40.920.000,00	PUSKESMAS UJUNG KARANG
	1.02.02.2.02.0005	Pengelolaan Pelayanan Kesehatan pada Usia Pendidikan Dasar														

NO	KODE	URUSAN / BIDANG URUSAN / PROGRAM / OUTCOME / KEGIATAN / SUB KEGIATAN	INDIKATOR PROGRAM / KEGIATAN / SUB KEGIATAN	TARGET AKHIR PERIODE RENSTRA OPD	REALISASI CAPAIAN RENJA OPD TAHUN 2024	PRAKIRAAN CAPAIAN TARGET RENJA OPD TAHUN 2025	CAPAIAN KINERJA DAN KERANGKA PENDANAAN						KELOMPOK SASARAN	PRAKIRAAN MAJU RENCANA TAHUN 2027		PERANGKAT DAERAH PENANGGUNG JAWAB
							TARGET 2026	PAGU INDIKATIF (Rp)	LOKASI	SUMBER DANA	PRIORITAS			TARGET	PAGU INDIKATIF (Rp)	
											NASIONAL	DAERAH				
1	2	3	4	5	6	7	8	9	10	11	12	13	14	15	16	17
			Jumlah Anak Usia Pendidikan Dasar yang Mendapatkan Pelayanan Kesehatan Sesuai Standar				440 Orang	26.800.000,00	Kab. Bengkulu Tengah, Karang Tinggi, Semua Kel/Desa	DAK NON FISIK-BOKKB-BOK	-	1. Percepatan Pengentasan Kemiskinan dan Peningkatan Kualitas SDM yang Berdaya Saing Peningkatan kualitas Sumber Daya Manusia dengan pemenuhan dan peningkatan kualitas pendidikan dan kesehatan	-		31.680.000,00	PUSKESMAS UJUNG KARANG
	1.02.02.2.02.0010	Pengelolaan Pelayanan Kesehatan Orang dengan Gangguan Jiwa Berat														
			Jumlah Orang yang Mendapatkan Pelayanan Kesehatan Orang dengan Gangguan Jiwa Berat Sesuai Standar				8 Orang	36.000.000,00	Kab. Bengkulu Tengah, Karang Tinggi, Semua Kel/Desa	DAK NON FISIK-BOKKB-BOK	-	1. Percepatan Pengentasan Kemiskinan dan Peningkatan Kualitas SDM yang Berdaya Saing Peningkatan kualitas Sumber Daya Manusia dengan pemenuhan dan peningkatan kualitas pendidikan dan kesehatan	-		38.000.000,00	PUSKESMAS UJUNG KARANG
	1.02.02.2.02.0011	Pengelolaan Pelayanan Kesehatan Orang Terduga Tuberkulosis														

NO	KODE	URUSAN / BIDANG URUSAN / PROGRAM / OUTCOME / KEGIATAN / SUB KEGIATAN	INDIKATOR PROGRAM / KEGIATAN / SUB KEGIATAN	TARGET AKHIR PERIODE RENSTRA OPD	REALISASI CAPAIAN RENJA OPD TAHUN 2024	PRAKIRAAN CAPAIAN TARGET RENJA OPD TAHUN 2025	CAPAIAN KINERJA DAN KERANGKA PENDANAAN						KELOMPOK SASARAN	PRAKIRAAN MAJU RENCANA TAHUN 2027		PERANGKAT DAERAH PENANGGUNG JAWAB
							TARGET 2026	PAGU INDIKATIF (Rp)	LOKASI	SUMBER DANA	PRIORITAS			TARGET	PAGU INDIKATIF (Rp)	
											NASIONAL	DAERAH				
1	2	3	4	5	6	7	8	9	10	11	12	13	14	15	16	17
			Jumlah Orang Terduga Menderita Tuberkulosis yang Mendapatkan Pelayanan Sesuai Standar				60 Orang	25.200.000,00	Kab. Bengkulu Tengah, Karang Tinggi, Semua Kel/Desa	DAK NON FISIK-BOKKB-BOK	-	1. Percepatan Pengentasan Kemiskinan dan Peningkatan Kualitas SDM yang Berdaya Saing Peningkatan kualitas Sumber Daya Manusia dengan pemenuhan dan peningkatan kualitas pendidikan dan kesehatan	-		26.200.000,00	PUSKESMAS UJUNG KARANG
	1.02.02.2.02.0015	Pengelolaan Pelayanan Kesehatan Gizi Masyarakat														
			Jumlah Dokumen Hasil Pengelolaan Pelayanan Kesehatan Gizi Masyarakat				1 Dokumen	279.172.000,00	Semua Kota/Kab, Semua Kecamatan, Semua Kel/Desa Kab. Bengkulu Tengah, Karang Tinggi, Semua Kel/Desa	DAK NON FISIK-BOKKB-BOK	-	1. Percepatan Pengentasan Kemiskinan dan Peningkatan Kualitas SDM yang Berdaya Saing Peningkatan kualitas Sumber Daya Manusia dengan pemenuhan dan peningkatan kualitas pendidikan dan kesehatan	-		280.000.000,00	PUSKESMAS UJUNG KARANG
	1.02.02.2.02.0016	Pengelolaan Pelayanan Kesehatan Kerja dan Olahraga														

NO	KODE	URUSAN / BIDANG URUSAN / PROGRAM / OUTCOME / KEGIATAN / SUB KEGIATAN	INDIKATOR PROGRAM / KEGIATAN / SUB KEGIATAN	TARGET AKHIR PERIODE RENSTRA OPD	REALISASI CAPAIAN RENJA OPD TAHUN 2024	PRAKIRAAN CAPAIAN TARGET RENJA OPD TAHUN 2025	CAPAIAN KINERJA DAN KERANGKA PENDANAAN						KELOMPOK SASARAN	PRAKIRAAN MAJU RENCANA TAHUN 2027		PERANGKAT DAERAH PENANGGUNG JAWAB
							TARGET 2026	PAGU INDIKATIF (Rp)	LOKASI	SUMBER DANA	PRIORITAS			TARGET	PAGU INDIKATIF (Rp)	
											NASIONAL	DAERAH				
1	2	3	4	5	6	7	8	9	10	11	12	13	14	15	16	17
			Jumlah Dokumen Hasil Pengelolaan Pelayanan Kesehatan Kerja dan Olahraga				1 Dokumen	2.980.000,00	Kab. Bengkulu Tengah, Karang Tinggi, Semua Kel/Desa	DAK NON FISIK-BOKKB-BOK	-	1. Percepatan Pengentasan Kemiskinan dan Peningkatan Kualitas SDM yang Berdaya Saing Peningkatan kualitas Sumber Daya Manusia dengan pemenuhan dan peningkatan kualitas pendidikan dan kesehatan	-		3.100.000,00	PUSKESMAS UJUNG KARANG
	1.02.02.2.02.0017	Pengelolaan Pelayanan Kesehatan Lingkungan														
			Jumlah Dokumen Hasil Pengelolaan Pelayanan Kesehatan Lingkungan				1 Dokumen	15.600.000,00	Kab. Bengkulu Tengah, Karang Tinggi, Semua Kel/Desa	DAK NON FISIK-BOKKB-BOK	-	1. Percepatan Pengentasan Kemiskinan dan Peningkatan Kualitas SDM yang Berdaya Saing Peningkatan kualitas Sumber Daya Manusia dengan pemenuhan dan peningkatan kualitas pendidikan dan kesehatan	-		16.000.000,00	PUSKESMAS UJUNG KARANG
	1.02.02.2.02.0020	Pengelolaan Surveilans Kesehatan														

NO	KODE	URUSAN / BIDANG URUSAN / PROGRAM / OUTCOME / KEGIATAN / SUB KEGIATAN	INDIKATOR PROGRAM / KEGIATAN / SUB KEGIATAN	TARGET AKHIR PERIODE RENSTRA OPD	REALISASI CAPAIAN RENJA OPD TAHUN 2024	PRAKIRAAN CAPAIAN TARGET RENJA OPD TAHUN 2025	CAPAIAN KINERJA DAN KERANGKA PENDANAAN						KELOMPOK SASARAN	PRAKIRAAN MAJU RENCANA TAHUN 2027		PERANGKAT DAERAH PENANGGUNG JAWAB
							TARGET 2026	PAGU INDIKATIF (Rp)	LOKASI	SUMBER DANA	PRIORITAS			TARGET	PAGU INDIKATIF (Rp)	
											NASIONAL	DAERAH				
1	2	3	4	5	6	7	8	9	10	11	12	13	14	15	16	17
			Jumlah Dokumen Hasil Pengelolaan Surveilans Kesehatan				1 Dokumen	17.300.000,00	Kab. Bengkulu Tengah, Karang Tinggi, Semua Kel/Desa	DAK NON FISIK-BOKKB-BOK	-	1. Percepatan Pengentasan Kemiskinan dan Peningkatan Kualitas SDM yang Berdaya Saing Peningkatan kualitas Sumber Daya Manusia dengan pemenuhan dan peningkatan kualitas pendidikan dan kesehatan	-		18.810.000,00	PUSKESMAS UJUNG KARANG
	1.02.02.2.02.0021	Pengelolaan Pelayanan Kesehatan Orang dengan Masalah Kesehatan Jiwa (ODMK)														
			Jumlah Orang dengan Masalah Kejiwaan (ODMK) yang Mendapatkan Pelayanan Kesehatan				10 Orang	28.800.000,00	Semua Kota/Kab, Semua Kecamatan, Semua Kel/Desa Kab. Bengkulu Tengah, Karang Tinggi, Semua Kel/Desa	DAK NON FISIK-BOKKB-BOK	-	1. Percepatan Pengentasan Kemiskinan dan Peningkatan Kualitas SDM yang Berdaya Saing Peningkatan kualitas Sumber Daya Manusia dengan pemenuhan dan peningkatan kualitas pendidikan dan kesehatan	-		29.000.000,00	PUSKESMAS UJUNG KARANG
	1.02.02.2.02.0025	Pelayanan Kesehatan Penyakit Menular dan Tidak Menular														

NO	KODE	URUSAN / BIDANG URUSAN / PROGRAM / OUTCOME / KEGIATAN / SUB KEGIATAN	INDIKATOR PROGRAM / KEGIATAN / SUB KEGIATAN	TARGET AKHIR PERIODE RENSTRA OPD	REALISASI CAPAIAN RENJA OPD TAHUN 2024	PRAKIRAAN CAPAIAN TARGET RENJA OPD TAHUN 2025	CAPAIAN KINERJA DAN KERANGKA PENDANAAN						KELOMPOK SASARAN	PRAKIRAAN MAJU RENCANA TAHUN 2027		PERANGKAT DAERAH PENANGGUNG JAWAB
							TARGET 2026	PAGU INDIKATIF (Rp)	LOKASI	SUMBER DANA	PRIORITAS			TARGET	PAGU INDIKATIF (Rp)	
											NASIONAL	DAERAH				
1	2	3	4	5	6	7	8	9	10	11	12	13	14	15	16	17
			Jumlah Dokumen Hasil Pelayanan Kesehatan Penyakit Menular dan Tidak Menular				1 Dokumen	71.290.000,00	Kab. Bengkulu Tengah, Karang Tinggi, Semua Kel/Desa	DAK NON FISIK-BOKKB-BOK	-	1. Percepatan Pengentasan Kemiskinan dan Peningkatan Kualitas SDM yang Berdaya Saing Peningkatan kualitas Sumber Daya Manusia dengan pemenuhan dan peningkatan kualitas pendidikan dan kesehatan	-		72.000.000,00	PUSKESMAS UJUNG KARANG
	1.02.02.2.02.0026	Pengelolaan Jaminan Kesehatan Masyarakat														
			Jumlah Dokumen Hasil Pengelolaan Jaminan Kesehatan Masyarakat				0 Dokumen	45.120.000,00	Kab. Bengkulu Tengah, Karang Tinggi, Ujung Karang	PENDAPATAN ASLI DAERAH (PAD)	-	-	-		120.000.000,00	PUSKESMAS UJUNG KARANG
	1.02.02.2.02.0033	Operasional Pelayanan Puskesmas														
			Jumlah Dokumen Operasional Pelayanan Puskesmas				1 Dokumen	148.896.000,00	Semua Kota/Kab, Semua Kecamatan, Semua Kel/Desa Kab. Bengkulu Tengah, Karang Tinggi, Semua Kel/Desa	DAK NON FISIK-BOKKB-BOK	-	1. Percepatan Pengentasan Kemiskinan dan Peningkatan Kualitas SDM yang Berdaya Saing Peningkatan kualitas Sumber Daya Manusia dengan pemenuhan dan peningkatan kualitas pendidikan dan kesehatan	-		155.000.000,00	PUSKESMAS UJUNG KARANG
	1.02.02.2.02.0044	Pengelolaan Pelayanan Kesehatan Reproduksi														

NO	KODE	URUSAN / BIDANG URUSAN / PROGRAM / OUTCOME / KEGIATAN / SUB KEGIATAN	INDIKATOR PROGRAM / KEGIATAN / SUB KEGIATAN	TARGET AKHIR PERIODE RENSTRA OPD	REALISASI CAPAIAN RENJA OPD TAHUN 2024	PRAKIRAAN CAPAIAN TARGET RENJA OPD TAHUN 2025	CAPAIAN KINERJA DAN KERANGKA PENDANAAN						KELOMPOK SASARAN	PRAKIRAAN MAJU RENCANA TAHUN 2027		PERANGKAT DAERAH PENANGGUNG JAWAB
							TARGET 2026	PAGU INDIKATIF (Rp)	LOKASI	SUMBER DANA	PRIORITAS			TARGET	PAGU INDIKATIF (Rp)	
											NASIONAL	DAERAH				
1	2	3	4	5	6	7	8	9	10	11	12	13	14	15	16	17
			Jumlah dokumen hasil pengelolaan pelayanan kesehatan reproduksi				1 Dokumen	4.800.000,00	Kab. Bengkulu Tengah, Karang Tinggi, Semua Kel/Desa	DAK NON FISIK-BOKKB-BOK	-	1. Percepatan Pengentasan Kemiskinan dan Peningkatan Kualitas SDM yang Berdaya Saing Peningkatan kualitas Sumber Daya Manusia dengan pemenuhan dan peningkatan kualitas pendidikan dan kesehatan	-		4.900.000,00	PUSKESMAS UJUNG KARANG
	1.02.02.2.02.0046	Pengelolaan upaya kesehatan Ibu dan Anak														
			Jumlah dokumen hasil pengelolaan upaya kesehatan ibu dan anak				1 Dokumen	200.000,00	Kab. Bengkulu Tengah, Karang Tinggi, Semua Kel/Desa	DAK NON FISIK-BOKKB-BOK	-	1. Percepatan Pengentasan Kemiskinan dan Peningkatan Kualitas SDM yang Berdaya Saing Peningkatan kualitas Sumber Daya Manusia dengan pemenuhan dan peningkatan kualitas pendidikan dan kesehatan	-		260.000,00	PUSKESMAS UJUNG KARANG
	1.02.02.2.02.0047	Pengelolaan Pelayanan Kelanjutusiaan														

NO	KODE	URUSAN / BIDANG URUSAN / PROGRAM / OUTCOME / KEGIATAN / SUB KEGIATAN	INDIKATOR PROGRAM / KEGIATAN / SUB KEGIATAN	TARGET AKHIR PERIODE RENSTRA OPD	REALISASI CAPAIAN RENJA OPD TAHUN 2024	PRAKIRAAN CAPAIAN TARGET RENJA OPD TAHUN 2025	CAPAIAN KINERJA DAN KERANGKA PENDANAAN						KELOMPOK SASARAN	PRAKIRAAN MAJU RENCANA TAHUN 2027		PERANGKAT DAERAH PENANGGUNG JAWAB
							TARGET 2026	PAGU INDIKATIF (Rp)	LOKASI	SUMBER DANA	PRIORITAS			TARGET	PAGU INDIKATIF (Rp)	
											NASIONAL	DAERAH				
1	2	3	4	5	6	7	8	9	10	11	12	13	14	15	16	17
			Jumlah dokumen hasil pengelolaan pelayanan kelanjutusiaan				1 Dokumen	22.400.000,00	Kab. Bengkulu Tengah, Karang Tinggi, Semua Kel/Desa	DAK NON FISIK-BOKKB-BOK	-	1. Percepatan Pengentasan Kemiskinan dan Peningkatan Kualitas SDM yang Berdaya Saing Peningkatan kualitas Sumber Daya Manusia dengan pemenuhan dan peningkatan kualitas pendidikan dan kesehatan	-		25.000.000,00	PUSKESMAS UJUNG KARANG
3.	**1.02.05**	**PROGRAM PEMBERDAYAAN MASYARAKAT BIDANG KESEHATAN**						**16.398.000,00**						**-**	**17.000.000,00**	
	1.02.05.2.03	Pengembangan dan Pelaksanaan Upaya Kesehatan Bersumber Daya Masyarakat (UKBM) Tingkat Daerah Kabupaten/Kota	-	-			-	16.398.000,00			-	1. Percepatan Pengentasan Kemiskinan dan Peningkatan Kualitas SDM yang Berdaya Saing Peningkatan kualitas Sumber Daya Manusia dengan pemenuhan dan peningkatan kualitas pendidikan dan kesehatan	-	-	17.000.000,00	PUSKESMAS UJUNG KARANG
	1.02.05.2.03.0001	Bimbingan Teknis dan Supervisi Pengembangan dan Pelaksanaan Upaya Kesehatan Bersumber Daya Masyarakat (UKBM)														

NO	KODE	URUSAN / BIDANG URUSAN / PROGRAM / OUTCOME / KEGIATAN / SUB KEGIATAN	INDIKATOR PROGRAM / KEGIATAN / SUB KEGIATAN	TARGET AKHIR PERIODE RENSTRA OPD	REALISASI CAPAIAN RENJA OPD TAHUN 2024	PRAKIRAAN CAPAIAN TARGET RENJA OPD TAHUN 2025	CAPAIAN KINERJA DAN KERANGKA PENDANAAN						KELOMPOK SASARAN	PRAKIRAAN MAJU RENCANA TAHUN 2027		PERANGKAT DAERAH PENANGGUNG JAWAB
							TARGET 2026	PAGU INDIKATIF (Rp)	LOKASI	SUMBER DANA	PRIORITAS			TARGET	PAGU INDIKATIF (Rp)	
											NASIONAL	DAERAH				
1	2	3	4	5	6	7	8	9	10	11	12	13	14	15	16	17
			Jumlah Dokumen Hasil Bimbingan Teknis dan Supervisi Upaya Kesehatan Bersumber Daya Masyarakat (UKBM)				1 Dokumen	16.398.000,00	Kab. Bengkulu Tengah, Karang Tinggi, Semua Kel/Desa	DAK NON FISIK-BOKKB-BOK	-	1. Percepatan Pengentasan Kemiskinan dan Peningkatan Kualitas SDM yang Berdaya Saing Peningkatan kualitas Sumber Daya Manusia dengan pemenuhan dan peningkatan kualitas pendidikan dan kesehatan	-		17.000.000,00	PUSKESMAS UJUNG KARANG
		PUSKESMAS RENAH KANDIS						**721.332.400,00**							**782.400.000,00**	
	1	**URUSAN PEMERINTAHAN WAJIB YANG BERKAITAN DENGAN PELAYANAN DASAR**						**721.332.400,00**							**782.400.000,00**	
	1.02	**URUSAN PEMERINTAHAN BIDANG KESEHATAN**						**721.332.400,00**							**782.400.000,00**	
1.	**1.02.01**	**PROGRAM PENUNJANG URUSAN PEMERINTAHAN DAERAH KABUPATEN/KOTA**						**2.500.000,00**						**-**	**0,00**	
	1.02.01.2.04	Administrasi Pendapatan Daerah Kewenangan Perangkat Daerah	-	-			-	2.500.000,00			-	1. Percepatan Pengentasan Kemiskinan dan Peningkatan Kualitas SDM yang Berdaya Saing Peningkatan kualitas Sumber Daya Manusia dengan pemenuhan dan peningkatan kualitas pendidikan dan kesehatan	-	-	0,00	PUSKESMAS RENAH KANDIS
	1.02.01.2.04.0001	Perencanaan Pengelolaan Retribusi Daerah														

NO	KODE	URUSAN / BIDANG URUSAN / PROGRAM / OUTCOME / KEGIATAN / SUB KEGIATAN	INDIKATOR PROGRAM / KEGIATAN / SUB KEGIATAN	TARGET AKHIR PERIODE RENSTRA OPD	REALISASI CAPAIAN RENJA OPD TAHUN 2024	PRAKIRAAN CAPAIAN TARGET RENJA OPD TAHUN 2025	CAPAIAN KINERJA DAN KERANGKA PENDANAAN						KELOMPOK SASARAN	PRAKIRAAN MAJU RENCANA TAHUN 2027		PERANGKAT DAERAH PENANGGUNG JAWAB
							TARGET 2026	PAGU INDIKATIF (Rp)	LOKASI	SUMBER DANA	PRIORITAS			TARGET	PAGU INDIKATIF (Rp)	
											NASIONAL	DAERAH				
1	2	3	4	5	6	7	8	9	10	11	12	13	14	15	16	17
			Jumlah Dokumen Rencana Pengelolaan Retribusi Daerah				1 Dokumen	2.500.000,00	-	PENDAPATAN ASLI DAERAH (PAD)	-	1. Percepatan Pengentasan Kemiskinan dan Peningkatan Kualitas SDM yang Berdaya Saing Peningkatan kualitas Sumber Daya Manusia dengan pemenuhan dan peningkatan kualitas pendidikan dan kesehatan	-		0,00	PUSKESMAS RENAH KANDIS
2.	**1.02.02**	**PROGRAM PEMENUHAN UPAYA KESEHATAN PERORANGAN DAN UPAYA KESEHATAN MASYARAKAT**						**711.852.400,00**						**-**	**775.400.000,00**	
	1.02.02.2.02	Penyediaan Layanan Kesehatan untuk UKM dan UKP Rujukan Tingkat Daerah Kabupaten/Kota	-	-			-	711.852.400,00			-	1. Percepatan Pengentasan Kemiskinan dan Peningkatan Kualitas SDM yang Berdaya Saing Peningkatan kualitas Sumber Daya Manusia dengan pemenuhan dan peningkatan kualitas pendidikan dan kesehatan	-	-	775.400.000,00	PUSKESMAS RENAH KANDIS
	1.02.02.2.02.0001	Pengelolaan Pelayanan Kesehatan Ibu Hamil														

NO	KODE	URUSAN / BIDANG URUSAN / PROGRAM / OUTCOME / KEGIATAN / SUB KEGIATAN	INDIKATOR PROGRAM / KEGIATAN / SUB KEGIATAN	TARGET AKHIR PERIODE RENSTRA OPD	REALISASI CAPAIAN RENJA OPD TAHUN 2024	PRAKIRAAN CAPAIAN TARGET RENJA OPD TAHUN 2025	CAPAIAN KINERJA DAN KERANGKA PENDANAAN						KELOMPOK SASARAN	PRAKIRAAN MAJU RENCANA TAHUN 2027		PERANGKAT DAERAH PENANGGUNG JAWAB
							TARGET 2026	PAGU INDIKATIF (Rp)	LOKASI	SUMBER DANA	PRIORITAS			TARGET	PAGU INDIKATIF (Rp)	
											NASIONAL	DAERAH				
1	2	3	4	5	6	7	8	9	10	11	12	13	14	15	16	17
			Jumlah Ibu Hamil yang Mendapatkan Pelayanan Kesehatan Sesuai Standar				60 Orang	60.316.000,00	Kab. Bengkulu Tengah, Semua Kecamatan, Semua Kel/Desa	DAK NON FISIK-BOKKB-BOK	-	1. Percepatan Pengentasan Kemiskinan dan Peningkatan Kualitas SDM yang Berdaya Saing Peningkatan kualitas Sumber Daya Manusia dengan pemenuhan dan peningkatan kualitas pendidikan dan kesehatan	-		70.000.000,00	PUSKESMAS RENAH KANDIS
	1.02.02.2.02.0005	Pengelolaan Pelayanan Kesehatan pada Usia Pendidikan Dasar														
			Jumlah Anak Usia Pendidikan Dasar yang Mendapatkan Pelayanan Kesehatan Sesuai Standar				365 Orang	29.000.000,00	Kab. Bengkulu Tengah, Semua Kecamatan, Semua Kel/Desa	DAK NON FISIK-BOKKB-BOK	-	1. Percepatan Pengentasan Kemiskinan dan Peningkatan Kualitas SDM yang Berdaya Saing Peningkatan kualitas Sumber Daya Manusia dengan pemenuhan dan peningkatan kualitas pendidikan dan kesehatan	-		37.000.000,00	PUSKESMAS RENAH KANDIS
	1.02.02.2.02.0010	Pengelolaan Pelayanan Kesehatan Orang dengan Gangguan Jiwa Berat														

NO	KODE	URUSAN / BIDANG URUSAN / PROGRAM / OUTCOME / KEGIATAN / SUB KEGIATAN	INDIKATOR PROGRAM / KEGIATAN / SUB KEGIATAN	TARGET AKHIR PERIODE RENSTRA OPD	REALISASI CAPAIAN RENJA OPD TAHUN 2024	PRAKIRAAN CAPAIAN TARGET RENJA OPD TAHUN 2025	CAPAIAN KINERJA DAN KERANGKA PENDANAAN						KELOMPOK SASARAN	PRAKIRAAN MAJU RENCANA TAHUN 2027		PERANGKAT DAERAH PENANGGUNG JAWAB
							TARGET 2026	PAGU INDIKATIF (Rp)	LOKASI	SUMBER DANA	PRIORITAS			TARGET	PAGU INDIKATIF (Rp)	
											NASIONAL	DAERAH				
1	2	3	4	5	6	7	8	9	10	11	12	13	14	15	16	17
			Jumlah Orang yang Mendapatkan Pelayanan Kesehatan Orang dengan Gangguan Jiwa Berat Sesuai Standar				8 Orang	19.200.000,00	Kab. Bengkulu Tengah, Semua Kecamatan, Semua Kel/Desa	DAK NON FISIK-BOKKB-BOK	-	1. Percepatan Pengentasan Kemiskinan dan Peningkatan Kualitas SDM yang Berdaya Saing Peningkatan kualitas Sumber Daya Manusia dengan pemenuhan dan peningkatan kualitas pendidikan dan kesehatan	-		21.000.000,00	PUSKESMAS RENAH KANDIS
	1.02.02.2.02.0011	Pengelolaan Pelayanan Kesehatan Orang Terduga Tuberkulosis														
			Jumlah Orang Terduga Menderita Tuberkulosis yang Mendapatkan Pelayanan Sesuai Standar				9 Orang	9.200.000,00	Kab. Bengkulu Tengah, Semua Kecamatan, Semua Kel/Desa	DAK NON FISIK-BOKKB-BOK	-	1. Percepatan Pengentasan Kemiskinan dan Peningkatan Kualitas SDM yang Berdaya Saing Peningkatan kualitas Sumber Daya Manusia dengan pemenuhan dan peningkatan kualitas pendidikan dan kesehatan	-		11.000.000,00	PUSKESMAS RENAH KANDIS
	1.02.02.2.02.0015	Pengelolaan Pelayanan Kesehatan Gizi Masyarakat														

NO	KODE	URUSAN / BIDANG URUSAN / PROGRAM / OUTCOME / KEGIATAN / SUB KEGIATAN	INDIKATOR PROGRAM / KEGIATAN / SUB KEGIATAN	TARGET AKHIR PERIODE RENSTRA OPD	REALISASI CAPAIAN RENJA OPD TAHUN 2024	PRAKIRAAN CAPAIAN TARGET RENJA OPD TAHUN 2025	CAPAIAN KINERJA DAN KERANGKA PENDANAAN						KELOMPOK SASARAN	PRAKIRAAN MAJU RENCANA TAHUN 2027		PERANGKAT DAERAH PENANGGUNG JAWAB
							TARGET 2026	PAGU INDIKATIF (Rp)	LOKASI	SUMBER DANA	PRIORITAS			TARGET	PAGU INDIKATIF (Rp)	
											NASIONAL	DAERAH				
1	2	3	4	5	6	7	8	9	10	11	12	13	14	15	16	17
			Jumlah Dokumen Hasil Pengelolaan Pelayanan Kesehatan Gizi Masyarakat				1 Dokumen	139.248.000,00	Kab. Bengkulu Tengah, Semua Kecamatan, Semua Kel/Desa	DAK NON FISIK-BOKKB-BOK	-	1. Percepatan Pengentasan Kemiskinan dan Peningkatan Kualitas SDM yang Berdaya Saing Peningkatan kualitas Sumber Daya Manusia dengan pemenuhan dan peningkatan kualitas pendidikan dan kesehatan	-		150.000.000,00	PUSKESMAS RENAH KANDIS
	1.02.02.2.02.0016	Pengelolaan Pelayanan Kesehatan Kerja dan Olahraga														
			Jumlah Dokumen Hasil Pengelolaan Pelayanan Kesehatan Kerja dan Olahraga				1 Dokumen	2.800.000,00	Kab. Bengkulu Tengah, Semua Kecamatan, Semua Kel/Desa	DAK NON FISIK-BOKKB-BOK	-	1. Percepatan Pengentasan Kemiskinan dan Peningkatan Kualitas SDM yang Berdaya Saing Peningkatan kualitas Sumber Daya Manusia dengan pemenuhan dan peningkatan kualitas pendidikan dan kesehatan	-		3.000.000,00	PUSKESMAS RENAH KANDIS
	1.02.02.2.02.0017	Pengelolaan Pelayanan Kesehatan Lingkungan														

NO	KODE	URUSAN / BIDANG URUSAN / PROGRAM / OUTCOME / KEGIATAN / SUB KEGIATAN	INDIKATOR PROGRAM / KEGIATAN / SUB KEGIATAN	TARGET AKHIR PERIODE RENSTRA OPD	REALISASI CAPAIAN RENJA OPD TAHUN 2024	PRAKIRAAN CAPAIAN TARGET RENJA OPD TAHUN 2025	CAPAIAN KINERJA DAN KERANGKA PENDANAAN						KELOMPOK SASARAN	PRAKIRAAN MAJU RENCANA TAHUN 2027		PERANGKAT DAERAH PENANGGUNG JAWAB
							TARGET 2026	PAGU INDIKATIF (Rp)	LOKASI	SUMBER DANA	PRIORITAS			TARGET	PAGU INDIKATIF (Rp)	
											NASIONAL	DAERAH				
1	2	3	4	5	6	7	8	9	10	11	12	13	14	15	16	17
			Jumlah Dokumen Hasil Pengelolaan Pelayanan Kesehatan Lingkungan				1 Dokumen	14.800.000,00	Kab. Bengkulu Tengah, Semua Kecamatan, Semua Kel/Desa	DAK NON FISIK-BOKKB-BOK	-	1. Percepatan Pengentasan Kemiskinan dan Peningkatan Kualitas SDM yang Berdaya Saing Peningkatan kualitas Sumber Daya Manusia dengan pemenuhan dan peningkatan kualitas pendidikan dan kesehatan	-		18.000.000,00	PUSKESMAS RENAH KANDIS
	1.02.02.2.02.0020	Pengelolaan Surveilans Kesehatan														
			Jumlah Dokumen Hasil Pengelolaan Surveilans Kesehatan				1 Dokumen	6.320.000,00	Kab. Bengkulu Tengah, Semua Kecamatan, Semua Kel/Desa	DAK NON FISIK-BOKKB-BOK	-	1. Percepatan Pengentasan Kemiskinan dan Peningkatan Kualitas SDM yang Berdaya Saing Peningkatan kualitas Sumber Daya Manusia dengan pemenuhan dan peningkatan kualitas pendidikan dan kesehatan	-		6.500.000,00	PUSKESMAS RENAH KANDIS
	1.02.02.2.02.0021	Pengelolaan Pelayanan Kesehatan Orang dengan Masalah Kesehatan Jiwa (ODMK)														

NO	KODE	URUSAN / BIDANG URUSAN / PROGRAM / OUTCOME / KEGIATAN / SUB KEGIATAN	INDIKATOR PROGRAM / KEGIATAN / SUB KEGIATAN	TARGET AKHIR PERIODE RENSTRA OPD	REALISASI CAPAIAN RENJA OPD TAHUN 2024	PRAKIRAAN CAPAIAN TARGET RENJA OPD TAHUN 2025	CAPAIAN KINERJA DAN KERANGKA PENDANAAN						KELOMPOK SASARAN	PRAKIRAAN MAJU RENCANA TAHUN 2027		PERANGKAT DAERAH PENANGGUNG JAWAB
							TARGET 2026	PAGU INDIKATIF (Rp)	LOKASI	SUMBER DANA	PRIORITAS			TARGET	PAGU INDIKATIF (Rp)	
											NASIONAL	DAERAH				
1	2	3	4	5	6	7	8	9	10	11	12	13	14	15	16	17
			Jumlah Orang dengan Masalah Kejiwaan (ODMK) yang Mendapatkan Pelayanan Kesehatan				8 Orang	5.600.000,00	Kab. Bengkulu Tengah, Semua Kecamatan, Semua Kel/Desa	DAK NON FISIK-BOKKB-BOK	-	1. Percepatan Pengentasan Kemiskinan dan Peningkatan Kualitas SDM yang Berdaya Saing Peningkatan kualitas Sumber Daya Manusia dengan pemenuhan dan peningkatan kualitas pendidikan dan kesehatan	-		6.100.000,00	PUSKESMAS RENAH KANDIS
	1.02.02.2.02.0025	Pelayanan Kesehatan Penyakit Menular dan Tidak Menular														
			Jumlah Dokumen Hasil Pelayanan Kesehatan Penyakit Menular dan Tidak Menular				1 Dokumen	89.858.800,00	Kab. Bengkulu Tengah, Semua Kecamatan, Semua Kel/Desa	DAK NON FISIK-BOKKB-BOK	-	1. Percepatan Pengentasan Kemiskinan dan Peningkatan Kualitas SDM yang Berdaya Saing Peningkatan kualitas Sumber Daya Manusia dengan pemenuhan dan peningkatan kualitas pendidikan dan kesehatan	-		90.000.000,00	PUSKESMAS RENAH KANDIS
	1.02.02.2.02.0026	Pengelolaan Jaminan Kesehatan Masyarakat														

NO	KODE	URUSAN / BIDANG URUSAN / PROGRAM / OUTCOME / KEGIATAN / SUB KEGIATAN	INDIKATOR PROGRAM / KEGIATAN / SUB KEGIATAN	TARGET AKHIR PERIODE RENSTRA OPD	REALISASI CAPAIAN RENJA OPD TAHUN 2024	PRAKIRAAN CAPAIAN TARGET RENJA OPD TAHUN 2025	CAPAIAN KINERJA DAN KERANGKA PENDANAAN						KELOMPOK SASARAN	PRAKIRAAN MAJU RENCANA TAHUN 2027		PERANGKAT DAERAH PENANGGUNG JAWAB
							TARGET 2026	PAGU INDIKATIF (Rp)	LOKASI	SUMBER DANA	PRIORITAS			TARGET	PAGU INDIKATIF (Rp)	
											NASIONAL	DAERAH				
1	2	3	4	5	6	7	8	9	10	11	12	13	14	15	16	17
			Jumlah Dokumen Hasil Pengelolaan Jaminan Kesehatan Masyarakat				1 Dokumen	156.000.000,00	Kab. Bengkulu Tengah, Pagar Jati, Arga Indah I	PENDAPATAN ASLI DAERAH (PAD)	-	1. Percepatan Pengentasan Kemiskinan dan Peningkatan Kualitas SDM yang Berdaya Saing Peningkatan kualitas Sumber Daya Manusia dengan pemenuhan dan peningkatan kualitas pendidikan dan kesehatan	-		156.000.000,00	PUSKESMAS RENAH KANDIS
	1.02.02.2.02.0033	Operasional Pelayanan Puskesmas														
			Jumlah Dokumen Operasional Pelayanan Puskesmas				1 Dokumen	149.709.600,00	Kab. Bengkulu Tengah, Semua Kecamatan, Semua Kel/Desa	DAK NON FISIK-BOKKB-BOK	-	1. Percepatan Pengentasan Kemiskinan dan Peningkatan Kualitas SDM yang Berdaya Saing Peningkatan kualitas Sumber Daya Manusia dengan pemenuhan dan peningkatan kualitas pendidikan dan kesehatan	-		175.000.000,00	PUSKESMAS RENAH KANDIS
	1.02.02.2.02.0044	Pengelolaan Pelayanan Kesehatan Reproduksi														

NO	KODE	URUSAN / BIDANG URUSAN / PROGRAM / OUTCOME / KEGIATAN / SUB KEGIATAN	INDIKATOR PROGRAM / KEGIATAN / SUB KEGIATAN	TARGET AKHIR PERIODE RENSTRA OPD	REALISASI CAPAIAN RENJA OPD TAHUN 2024	PRAKIRAAN CAPAIAN TARGET RENJA OPD TAHUN 2025	CAPAIAN KINERJA DAN KERANGKA PENDANAAN						KELOMPOK SASARAN	PRAKIRAAN MAJU RENCANA TAHUN 2027		PERANGKAT DAERAH PENANGGUNG JAWAB
							TARGET 2026	PAGU INDIKATIF (Rp)	LOKASI	SUMBER DANA	PRIORITAS			TARGET	PAGU INDIKATIF (Rp)	
											NASIONAL	DAERAH				
1	2	3	4	5	6	7	8	9	10	11	12	13	14	15	16	17
			Jumlah dokumen hasil pengelolaan pelayanan kesehatan reproduksi				1 Dokumen	6.800.000,00	Kab. Bengkulu Tengah, Semua Kecamatan, Semua Kel/Desa	DAK NON FISIK-BOKKB-BOK	-	1. Percepatan Pengentasan Kemiskinan dan Peningkatan Kualitas SDM yang Berdaya Saing Peningkatan kualitas Sumber Daya Manusia dengan pemenuhan dan peningkatan kualitas pendidikan dan kesehatan	-		7.000.000,00	PUSKESMAS RENAH KANDIS
	1.02.02.2.02.0046	Pengelolaan upaya kesehatan Ibu dan Anak														
			Jumlah dokumen hasil pengelolaan upaya kesehatan ibu dan anak				1 Dokumen	600.000,00	Kab. Bengkulu Tengah, Semua Kecamatan, Semua Kel/Desa	DAK NON FISIK-BOKKB-BOK	-	1. Percepatan Pengentasan Kemiskinan dan Peningkatan Kualitas SDM yang Berdaya Saing Peningkatan kualitas Sumber Daya Manusia dengan pemenuhan dan peningkatan kualitas pendidikan dan kesehatan	-		800.000,00	PUSKESMAS RENAH KANDIS
	1.02.02.2.02.0047	Pengelolaan Pelayanan Kelanjutusiaan														

NO	KODE	URUSAN / BIDANG URUSAN / PROGRAM / OUTCOME / KEGIATAN / SUB KEGIATAN	INDIKATOR PROGRAM / KEGIATAN / SUB KEGIATAN	TARGET AKHIR PERIODE RENSTRA OPD	REALISASI CAPAIAN RENJA OPD TAHUN 2024	PRAKIRAAN CAPAIAN TARGET RENJA OPD TAHUN 2025	CAPAIAN KINERJA DAN KERANGKA PENDANAAN						KELOMPOK SASARAN	PRAKIRAAN MAJU RENCANA TAHUN 2027		PERANGKAT DAERAH PENANGGUNG JAWAB
							TARGET 2026	PAGU INDIKATIF (Rp)	LOKASI	SUMBER DANA	PRIORITAS			TARGET	PAGU INDIKATIF (Rp)	
											NASIONAL	DAERAH				
1	2	3	4	5	6	7	8	9	10	11	12	13	14	15	16	17
			Jumlah dokumen hasil pengelolaan pelayanan kelanjutusiaan				1 Dokumen	22.400.000,00	Kab. Bengkulu Tengah, Semua Kecamatan, Semua Kel/Desa	DAK NON FISIK-BOKKB-BOK	-	1. Percepatan Pengentasan Kemiskinan dan Peningkatan Kualitas SDM yang Berdaya Saing Peningkatan kualitas Sumber Daya Manusia dengan pemenuhan dan peningkatan kualitas pendidikan dan kesehatan	-		24.000.000,00	PUSKESMAS RENAH KANDIS
3.	**1.02.05**	**PROGRAM PEMBERDAYAAN MASYARAKAT BIDANG KESEHATAN**						**6.980.000,00**						**-**	**7.000.000,00**	
	1.02.05.2.03	Pengembangan dan Pelaksanaan Upaya Kesehatan Bersumber Daya Masyarakat (UKBM) Tingkat Daerah Kabupaten/Kota	-	-			-	6.980.000,00			-	1. Percepatan Pengentasan Kemiskinan dan Peningkatan Kualitas SDM yang Berdaya Saing Peningkatan kualitas Sumber Daya Manusia dengan pemenuhan dan peningkatan kualitas pendidikan dan kesehatan	-	-	7.000.000,00	PUSKESMAS RENAH KANDIS
	1.02.05.2.03.0001	Bimbingan Teknis dan Supervisi Pengembangan dan Pelaksanaan Upaya Kesehatan Bersumber Daya Masyarakat (UKBM)														

NO	KODE	URUSAN / BIDANG URUSAN / PROGRAM / OUTCOME / KEGIATAN / SUB KEGIATAN	INDIKATOR PROGRAM / KEGIATAN / SUB KEGIATAN	TARGET AKHIR PERIODE RENSTRA OPD	REALISASI CAPAIAN RENJA OPD TAHUN 2024	PRAKIRAAN CAPAIAN TARGET RENJA OPD TAHUN 2025	CAPAIAN KINERJA DAN KERANGKA PENDANAAN						KELOMPOK SASARAN	PRAKIRAAN MAJU RENCANA TAHUN 2027		PERANGKAT DAERAH PENANGGUNG JAWAB
							TARGET 2026	PAGU INDIKATIF (Rp)	LOKASI	SUMBER DANA	PRIORITAS			TARGET	PAGU INDIKATIF (Rp)	
											NASIONAL	DAERAH				
1	2	3	4	5	6	7	8	9	10	11	12	13	14	15	16	17
			Jumlah Dokumen Hasil Bimbingan Teknis dan Supervisi Upaya Kesehatan Bersumber Daya Masyarakat (UKBM)				1 Dokumen	6.980.000,00	Kab. Bengkulu Tengah, Semua Kecamatan, Semua Kel/Desa	DAK NON FISIK-BOKKB-BOK	-	1. Percepatan Pengentasan Kemiskinan dan Peningkatan Kualitas SDM yang Berdaya Saing Peningkatan kualitas Sumber Daya Manusia dengan pemenuhan dan peningkatan kualitas pendidikan dan kesehatan	-		7.000.000,00	PUSKESMAS RENAH KANDIS
		PUSKESMAS TABA LAGAN						**1.019.192.400,00**							**1.039.650.000,00**	
	1	**URUSAN PEMERINTAHAN WAJIB YANG BERKAITAN DENGAN PELAYANAN DASAR**						**1.019.192.400,00**							**1.039.650.000,00**	
	1.02	**URUSAN PEMERINTAHAN BIDANG KESEHATAN**						**1.019.192.400,00**							**1.039.650.000,00**	
1.	**1.02.01**	**PROGRAM PENUNJANG URUSAN PEMERINTAHAN DAERAH KABUPATEN/KOTA**						**5.850.000,00**						**-**	**5.850.000,00**	
	1.02.01.2.04	Administrasi Pendapatan Daerah Kewenangan Perangkat Daerah	-	-			-	5.850.000,00			-	-	-	-	5.850.000,00	PUSKESMAS TABA LAGAN
	1.02.01.2.04.0001	Perencanaan Pengelolaan Retribusi Daerah														
			Jumlah Dokumen Rencana Pengelolaan Retribusi Daerah				1 Dokumen	5.850.000,00	Kab. Bengkulu Tengah, Semidang Lagan, Taba Lagan	PENDAPATAN ASLI DAERAH (PAD)	-	-	-		5.850.000,00	PUSKESMAS TABA LAGAN
2.	**1.02.02**	**PROGRAM PEMENUHAN UPAYA KESEHATAN PERORANGAN DAN UPAYA KESEHATAN MASYARAKAT**						**1.006.162.400,00**						**-**	**1.025.800.000,00**	

NO	KODE	URUSAN / BIDANG URUSAN / PROGRAM / OUTCOME / KEGIATAN / SUB KEGIATAN	INDIKATOR PROGRAM / KEGIATAN / SUB KEGIATAN	TARGET AKHIR PERIODE RENSTRA OPD	REALISASI CAPAIAN RENJA OPD TAHUN 2024	PRAKIRAAN CAPAIAN TARGET RENJA OPD TAHUN 2025	CAPAIAN KINERJA DAN KERANGKA PENDANAAN						KELOMPOK SASARAN	PRAKIRAAN MAJU RENCANA TAHUN 2027		PERANGKAT DAERAH PENANGGUNG JAWAB
							TARGET 2026	PAGU INDIKATIF (Rp)	LOKASI	SUMBER DANA	PRIORITAS			TARGET	PAGU INDIKATIF (Rp)	
											NASIONAL	DAERAH				
1	2	3	4	5	6	7	8	9	10	11	12	13	14	15	16	17
	1.02.02.2.02	Penyediaan Layanan Kesehatan untuk UKM dan UKP Rujukan Tingkat Daerah Kabupaten/Kota	-	-			-	1.006.162.400,00			-	2. Pengembangan Infrastruktur yang Tangguh dan Berkelanjutan serta Perluasan Konektivitas untuk Pemerataan Peningkatan kualitas Sumber Daya Manusia dengan pemenuhan dan peningkatan kualitas pendidikan dan kesehatan	-	-	1.025.800.000,00	PUSKESMAS TABA LAGAN
	1.02.02.2.02.0001	Pengelolaan Pelayanan Kesehatan Ibu Hamil														
			Jumlah Ibu Hamil yang Mendapatkan Pelayanan Kesehatan Sesuai Standar				12 bulan Orang	84.000.000,00	Kab. Bengkulu Tengah, Semua Kecamatan, Semua Kel/Desa	DAK NON FISIK-BOKKB-BOK	-	2. Pengembangan Infrastruktur yang Tangguh dan Berkelanjutan serta Perluasan Konektivitas untuk Pemerataan Peningkatan kualitas Sumber Daya Manusia dengan pemenuhan dan peningkatan kualitas pendidikan dan kesehatan	-		90.000.000,00	PUSKESMAS TABA LAGAN
	1.02.02.2.02.0005	Pengelolaan Pelayanan Kesehatan pada Usia Pendidikan Dasar														

NO	KODE	URUSAN / BIDANG URUSAN / PROGRAM / OUTCOME / KEGIATAN / SUB KEGIATAN	INDIKATOR PROGRAM / KEGIATAN / SUB KEGIATAN	TARGET AKHIR PERIODE RENSTRA OPD	REALISASI CAPAIAN RENJA OPD TAHUN 2024	PRAKIRAAN CAPAIAN TARGET RENJA OPD TAHUN 2025	CAPAIAN KINERJA DAN KERANGKA PENDANAAN						KELOMPOK SASARAN	PRAKIRAAN MAJU RENCANA TAHUN 2027		PERANGKAT DAERAH PENANGGUNG JAWAB
							TARGET 2026	PAGU INDIKATIF (Rp)	LOKASI	SUMBER DANA	PRIORITAS			TARGET	PAGU INDIKATIF (Rp)	
											NASIONAL	DAERAH				
1	2	3	4	5	6	7	8	9	10	11	12	13	14	15	16	17
			Jumlah Anak Usia Pendidikan Dasar yang Mendapatkan Pelayanan Kesehatan Sesuai Standar				360 Orang	57.600.000,00	Kab. Bengkulu Tengah, Semua Kecamatan, Semua Kel/Desa	DAK NON FISIK-BOKKB-BOK	-	2. Pengembangan Infrastruktur yang Tangguh dan Berkelanjutan serta Perluasan Konektivitas untuk Pemerataan Peningkatan kualitas Sumber Daya Manusia dengan pemenuhan dan peningkatan kualitas pendidikan dan kesehatan	-		58.000.000,00	PUSKESMAS TABA LAGAN
	1.02.02.2.02.0010	Pengelolaan Pelayanan Kesehatan Orang dengan Gangguan Jiwa Berat														
			Jumlah Orang yang Mendapatkan Pelayanan Kesehatan Orang dengan Gangguan Jiwa Berat Sesuai Standar				15 Orang	31.200.000,00	Kab. Bengkulu Tengah, Semua Kecamatan, Semua Kel/Desa	DAK NON FISIK-BOKKB-BOK	-	2. Pengembangan Infrastruktur yang Tangguh dan Berkelanjutan serta Perluasan Konektivitas untuk Pemerataan Peningkatan kualitas Sumber Daya Manusia dengan pemenuhan dan peningkatan kualitas pendidikan dan kesehatan	-		32.000.000,00	PUSKESMAS TABA LAGAN
	1.02.02.2.02.0011	Pengelolaan Pelayanan Kesehatan Orang Terduga Tuberkulosis														

NO	KODE	URUSAN / BIDANG URUSAN / PROGRAM / OUTCOME / KEGIATAN / SUB KEGIATAN	INDIKATOR PROGRAM / KEGIATAN / SUB KEGIATAN	TARGET AKHIR PERIODE RENSTRA OPD	REALISASI CAPAIAN RENJA OPD TAHUN 2024	PRAKIRAAN CAPAIAN TARGET RENJA OPD TAHUN 2025	CAPAIAN KINERJA DAN KERANGKA PENDANAAN						KELOMPOK SASARAN	PRAKIRAAN MAJU RENCANA TAHUN 2027		PERANGKAT DAERAH PENANGGUNG JAWAB
							TARGET 2026	PAGU INDIKATIF (Rp)	LOKASI	SUMBER DANA	PRIORITAS			TARGET	PAGU INDIKATIF (Rp)	
											NASIONAL	DAERAH				
1	2	3	4	5	6	7	8	9	10	11	12	13	14	15	16	17
			Jumlah Orang Terduga Menderita Tuberkulosis yang Mendapatkan Pelayanan Sesuai Standar				30 Orang	6.600.000,00	Kab. Bengkulu Tengah, Semua Kecamatan, Semua Kel/Desa	DAK NON FISIK-BOKKB-BOK	-	2. Pengembangan Infrastruktur yang Tangguh dan Berkelanjutan serta Perluasan Konektivitas untuk Pemerataan Peningkatan kualitas Sumber Daya Manusia dengan pemenuhan dan peningkatan kualitas pendidikan dan kesehatan	-		7.500.000,00	PUSKESMAS TABA LAGAN
	1.02.02.2.02.0015	Pengelolaan Pelayanan Kesehatan Gizi Masyarakat														
			Jumlah Dokumen Hasil Pengelolaan Pelayanan Kesehatan Gizi Masyarakat				1 Dokumen	168.840.000,00	Kab. Bengkulu Tengah, Semidang Lagan, Semua Kel/Desa	DAK NON FISIK-BOKKB-BOK	-	2. Pengembangan Infrastruktur yang Tangguh dan Berkelanjutan serta Perluasan Konektivitas untuk Pemerataan Peningkatan kualitas Sumber Daya Manusia dengan pemenuhan dan peningkatan kualitas pendidikan dan kesehatan	-		170.000.000,00	PUSKESMAS TABA LAGAN
	1.02.02.2.02.0016	Pengelolaan Pelayanan Kesehatan Kerja dan Olahraga														

NO	KODE	URUSAN / BIDANG URUSAN / PROGRAM / OUTCOME / KEGIATAN / SUB KEGIATAN	INDIKATOR PROGRAM / KEGIATAN / SUB KEGIATAN	TARGET AKHIR PERIODE RENSTRA OPD	REALISASI CAPAIAN RENJA OPD TAHUN 2024	PRAKIRAAN CAPAIAN TARGET RENJA OPD TAHUN 2025	CAPAIAN KINERJA DAN KERANGKA PENDANAAN						KELOMPOK SASARAN	PRAKIRAAN MAJU RENCANA TAHUN 2027		PERANGKAT DAERAH PENANGGUNG JAWAB
							TARGET 2026	PAGU INDIKATIF (Rp)	LOKASI	SUMBER DANA	PRIORITAS			TARGET	PAGU INDIKATIF (Rp)	
											NASIONAL	DAERAH				
1	2	3	4	5	6	7	8	9	10	11	12	13	14	15	16	17
			Jumlah Dokumen Hasil Pengelolaan Pelayanan Kesehatan Kerja dan Olahraga				1 Dokumen	6.000.000,00	Kab. Bengkulu Tengah, Semidang Lagan, Semua Kel/Desa	DAK NON FISIK-BOKKB-BOK	-	2. Pengembangan Infrastruktur yang Tangguh dan Berkelanjutan serta Perluasan Konektivitas untuk Pemerataan Peningkatan kualitas Sumber Daya Manusia dengan pemenuhan dan peningkatan kualitas pendidikan dan kesehatan	-		7.000.000,00	PUSKESMAS TABA LAGAN
	1.02.02.2.02.0017	Pengelolaan Pelayanan Kesehatan Lingkungan														
			Jumlah Dokumen Hasil Pengelolaan Pelayanan Kesehatan Lingkungan				1 Dokumen	15.000.000,00	Kab. Bengkulu Tengah, Semidang Lagan, Semua Kel/Desa	DAK NON FISIK-BOKKB-BOK	-	2. Pengembangan Infrastruktur yang Tangguh dan Berkelanjutan serta Perluasan Konektivitas untuk Pemerataan Peningkatan kualitas Sumber Daya Manusia dengan pemenuhan dan peningkatan kualitas pendidikan dan kesehatan	-		16.000.000,00	PUSKESMAS TABA LAGAN
	1.02.02.2.02.0020	Pengelolaan Surveilans Kesehatan														

NO	KODE	URUSAN / BIDANG URUSAN / PROGRAM / OUTCOME / KEGIATAN / SUB KEGIATAN	INDIKATOR PROGRAM / KEGIATAN / SUB KEGIATAN	TARGET AKHIR PERIODE RENSTRA OPD	REALISASI CAPAIAN RENJA OPD TAHUN 2024	PRAKIRAAN CAPAIAN TARGET RENJA OPD TAHUN 2025	CAPAIAN KINERJA DAN KERANGKA PENDANAAN						KELOMPOK SASARAN	PRAKIRAAN MAJU RENCANA TAHUN 2027		PERANGKAT DAERAH PENANGGUNG JAWAB
							TARGET 2026	PAGU INDIKATIF (Rp)	LOKASI	SUMBER DANA	PRIORITAS			TARGET	PAGU INDIKATIF (Rp)	
											NASIONAL	DAERAH				
1	2	3	4	5	6	7	8	9	10	11	12	13	14	15	16	17
			Jumlah Dokumen Hasil Pengelolaan Surveilans Kesehatan				1 Dokumen	4.800.000,00	Kab. Bengkulu Tengah, Semidang Lagan, Semua Kel/Desa	DAK NON FISIK-BOKKB-BOK	-	2. Pengembangan Infrastruktur yang Tangguh dan Berkelanjutan serta Perluasan Konektivitas untuk Pemerataan Peningkatan kualitas Sumber Daya Manusia dengan pemenuhan dan peningkatan kualitas pendidikan dan kesehatan	-		5.800.000,00	PUSKESMAS TABA LAGAN
	1.02.02.2.02.0021	Pengelolaan Pelayanan Kesehatan Orang dengan Masalah Kesehatan Jiwa (ODMK)														
			Jumlah Orang dengan Masalah Kejiwaan (ODMK) yang Mendapatkan Pelayanan Kesehatan				15 Orang	1.200.000,00	Kab. Bengkulu Tengah, Semidang Lagan, Semua Kel/Desa	DAK NON FISIK-BOKKB-BOK	-	2. Pengembangan Infrastruktur yang Tangguh dan Berkelanjutan serta Perluasan Konektivitas untuk Pemerataan Peningkatan kualitas Sumber Daya Manusia dengan pemenuhan dan peningkatan kualitas pendidikan dan kesehatan	-		1.500.000,00	PUSKESMAS TABA LAGAN
	1.02.02.2.02.0025	Pelayanan Kesehatan Penyakit Menular dan Tidak Menular														

NO	KODE	URUSAN / BIDANG URUSAN / PROGRAM / OUTCOME / KEGIATAN / SUB KEGIATAN	INDIKATOR PROGRAM / KEGIATAN / SUB KEGIATAN	TARGET AKHIR PERIODE RENSTRA OPD	REALISASI CAPAIAN RENJA OPD TAHUN 2024	PRAKIRAAN CAPAIAN TARGET RENJA OPD TAHUN 2025	CAPAIAN KINERJA DAN KERANGKA PENDANAAN						KELOMPOK SASARAN	PRAKIRAAN MAJU RENCANA TAHUN 2027		PERANGKAT DAERAH PENANGGUNG JAWAB
							TARGET 2026	PAGU INDIKATIF (Rp)	LOKASI	SUMBER DANA	PRIORITAS			TARGET	PAGU INDIKATIF (Rp)	
											NASIONAL	DAERAH				
1	2	3	4	5	6	7	8	9	10	11	12	13	14	15	16	17
			Jumlah Dokumen Hasil Pelayanan Kesehatan Penyakit Menular dan Tidak Menular				1 Dokumen	125.106.000,00	Kab. Bengkulu Tengah, Semidang Lagan, Semua Kel/Desa	DAK NON FISIK-BOKKB-BOK	-	2. Pengembangan Infrastruktur yang Tangguh dan Berkelanjutan serta Perluasan Konektivitas untuk Pemerataan Peningkatan kualitas Sumber Daya Manusia dengan pemenuhan dan peningkatan kualitas pendidikan dan kesehatan	-		130.000.000,00	PUSKESMAS TABA LAGAN
	1.02.02.2.02.0026	Pengelolaan Jaminan Kesehatan Masyarakat														
			Jumlah Dokumen Hasil Pengelolaan Jaminan Kesehatan Masyarakat				1 Dokumen	265.000.000,00	Kab. Bengkulu Tengah, Semidang Lagan, Taba Lagan	PENDAPATAN ASLI DAERAH (PAD)	-	-	-		265.000.000,00	PUSKESMAS TABA LAGAN
	1.02.02.2.02.0033	Operasional Pelayanan Puskesmas														
			0				0 0	174.056.400,00	-	DAK NON FISIK-BOKKB-BOK	-	-	-		175.000.000,00	PUSKESMAS TABA LAGAN
	1.02.02.2.02.0044	Pengelolaan Pelayanan Kesehatan Reproduksi														
			Jumlah dokumen hasil pengelolaan pelayanan kesehatan reproduksi				1 Dokumen	19.200.000,00	-	DAK NON FISIK-BOKKB-BOK	-	2. Pengembangan Infrastruktur yang Tangguh dan Berkelanjutan serta Perluasan Konektivitas untuk Pemerataan Peningkatan kualitas Sumber Daya Manusia dengan pemenuhan dan peningkatan kualitas pendidikan dan kesehatan	-		20.000.000,00	PUSKESMAS TABA LAGAN

NO	KODE	URUSAN / BIDANG URUSAN / PROGRAM / OUTCOME / KEGIATAN / SUB KEGIATAN	INDIKATOR PROGRAM / KEGIATAN / SUB KEGIATAN	TARGET AKHIR PERIODE RENSTRA OPD	REALISASI CAPAIAN RENJA OPD TAHUN 2024	PRAKIRAAN CAPAIAN TARGET RENJA OPD TAHUN 2025	CAPAIAN KINERJA DAN KERANGKA PENDANAAN						KELOMPOK SASARAN	PRAKIRAAN MAJU RENCANA TAHUN 2027		PERANGKAT DAERAH PENANGGUNG JAWAB
							TARGET 2026	PAGU INDIKATIF (Rp)	LOKASI	SUMBER DANA	PRIORITAS			TARGET	PAGU INDIKATIF (Rp)	
											NASIONAL	DAERAH				
1	2	3	4	5	6	7	8	9	10	11	12	13	14	15	16	17
	1.02.02.2.02.0046	Pengelolaan upaya kesehatan Ibu dan Anak														
			Jumlah dokumen hasil pengelolaan upaya kesehatan ibu dan anak				1 Dokumen	1.960.000,00	Kab. Bengkulu Tengah, Semidang Lagan, Semua Kel/Desa	DAK NON FISIK-BOKKB-BOK	-	2. Pengembangan Infrastruktur yang Tangguh dan Berkelanjutan serta Perluasan Konektivitas untuk Pemerataan Peningkatan kualitas Sumber Daya Manusia dengan pemenuhan dan peningkatan kualitas pendidikan dan kesehatan	-		2.000.000,00	PUSKESMAS TABA LAGAN
	1.02.02.2.02.0047	Pengelolaan Pelayanan Kelanjutusiaan														
			Jumlah dokumen hasil pengelolaan pelayanan kelanjutusiaan				1 Dokumen	45.600.000,00	Kab. Bengkulu Tengah, Semidang Lagan, Semua Kel/Desa	DAK NON FISIK-BOKKB-BOK	-	2. Pengembangan Infrastruktur yang Tangguh dan Berkelanjutan serta Perluasan Konektivitas untuk Pemerataan Peningkatan kualitas Sumber Daya Manusia dengan pemenuhan dan peningkatan kualitas pendidikan dan kesehatan	-		46.000.000,00	PUSKESMAS TABA LAGAN
3.	**1.02.05**	**PROGRAM PEMBERDAYAAN MASYARAKAT BIDANG KESEHATAN**						**7.180.000,00**						**-**	**8.000.000,00**	

NO	KODE	URUSAN / BIDANG URUSAN / PROGRAM / OUTCOME / KEGIATAN / SUB KEGIATAN	INDIKATOR PROGRAM / KEGIATAN / SUB KEGIATAN	TARGET AKHIR PERIODE RENSTRA OPD	REALISASI CAPAIAN RENJA OPD TAHUN 2024	PRAKIRAAN CAPAIAN TARGET RENJA OPD TAHUN 2025	CAPAIAN KINERJA DAN KERANGKA PENDANAAN						KELOMPOK SASARAN	PRAKIRAAN MAJU RENCANA TAHUN 2027		PERANGKAT DAERAH PENANGGUNG JAWAB
							TARGET 2026	PAGU INDIKATIF (Rp)	LOKASI	SUMBER DANA	PRIORITAS			TARGET	PAGU INDIKATIF (Rp)	
											NASIONAL	DAERAH				
1	2	3	4	5	6	7	8	9	10	11	12	13	14	15	16	17
	1.02.05.2.03	Pengembangan dan Pelaksanaan Upaya Kesehatan Bersumber Daya Masyarakat (UKBM) Tingkat Daerah Kabupaten/Kota	-	-			-	7.180.000,00			-	2. Pengembangan Infrastruktur yang Tangguh dan Berkelanjutan serta Perluasan Konektivitas untuk Pemerataan Peningkatan kualitas Sumber Daya Manusia dengan pemenuhan dan peningkatan kualitas pendidikan dan kesehatan	-	-	8.000.000,00	PUSKESMAS TABA LAGAN
	1.02.05.2.03.0001	Bimbingan Teknis dan Supervisi Pengembangan dan Pelaksanaan Upaya Kesehatan Bersumber Daya Masyarakat (UKBM)														
			Jumlah Dokumen Hasil Bimbingan Teknis dan Supervisi Upaya Kesehatan Bersumber Daya Masyarakat (UKBM)				1 Dokumen	7.180.000,00	Kab. Bengkulu Tengah, Semidang Lagan, Semua Kel/Desa	DAK NON FISIK-BOKKB-BOK	-	2. Pengembangan Infrastruktur yang Tangguh dan Berkelanjutan serta Perluasan Konektivitas untuk Pemerataan Peningkatan kualitas Sumber Daya Manusia dengan pemenuhan dan peningkatan kualitas pendidikan dan kesehatan	-		8.000.000,00	PUSKESMAS TABA LAGAN
		PUSKESMAS TABA TERET						**880.924.000,00**							**895.924.000,00**	
	1	**URUSAN PEMERINTAHAN WAJIB YANG BERKAITAN DENGAN PELAYANAN DASAR**						**880.924.000,00**							**895.924.000,00**	
	1.02	**URUSAN PEMERINTAHAN BIDANG KESEHATAN**						**880.924.000,00**							**895.924.000,00**	

NO	KODE	URUSAN / BIDANG URUSAN / PROGRAM / OUTCOME / KEGIATAN / SUB KEGIATAN	INDIKATOR PROGRAM / KEGIATAN / SUB KEGIATAN	TARGET AKHIR PERIODE RENSTRA OPD	REALISASI CAPAIAN RENJA OPD TAHUN 2024	PRAKIRAAN CAPAIAN TARGET RENJA OPD TAHUN 2025	CAPAIAN KINERJA DAN KERANGKA PENDANAAN						KELOMPOK SASARAN	PRAKIRAAN MAJU RENCANA TAHUN 2027		PERANGKAT DAERAH PENANGGUNG JAWAB
							TARGET 2026	PAGU INDIKATIF (Rp)	LOKASI	SUMBER DANA	PRIORITAS			TARGET	PAGU INDIKATIF (Rp)	
											NASIONAL	DAERAH				
1	2	3	4	5	6	7	8	9	10	11	12	13	14	15	16	17
1.	**1.02.01**	**PROGRAM PENUNJANG URUSAN PEMERINTAHAN DAERAH KABUPATEN/KOTA**						**6.200.000,00**						**-**	**6.200.000,00**	
	1.02.01.2.04	Administrasi Pendapatan Daerah Kewenangan Perangkat Daerah	-	-			-	6.200.000,00			-	1. Percepatan Pengentasan Kemiskinan dan Peningkatan Kualitas SDM yang Berdaya Saing Peningkatan kualitas Sumber Daya Manusia dengan pemenuhan dan peningkatan kualitas pendidikan dan kesehatan	-	-	6.200.000,00	PUSKESMAS TABA TERET
	1.02.01.2.04.0001	Perencanaan Pengelolaan Retribusi Daerah														
			Jumlah Dokumen Rencana Pengelolaan Retribusi Daerah				1 Dokumen	6.200.000,00	Kab. Bengkulu Tengah, Taba Penanjung, Semua Kel/Desa	PENDAPATAN ASLI DAERAH (PAD)	-	1. Percepatan Pengentasan Kemiskinan dan Peningkatan Kualitas SDM yang Berdaya Saing Peningkatan kualitas Sumber Daya Manusia dengan pemenuhan dan peningkatan kualitas pendidikan dan kesehatan	-		6.200.000,00	PUSKESMAS TABA TERET
2.	**1.02.02**	**PROGRAM PEMENUHAN UPAYA KESEHATAN PERORANGAN DAN UPAYA KESEHATAN MASYARAKAT**						**871.124.000,00**						**-**	**885.124.000,00**	

NO	KODE	URUSAN / BIDANG URUSAN / PROGRAM / OUTCOME / KEGIATAN / SUB KEGIATAN	INDIKATOR PROGRAM / KEGIATAN / SUB KEGIATAN	TARGET AKHIR PERIODE RENSTRA OPD	REALISASI CAPAIAN RENJA OPD TAHUN 2024	PRAKIRAAN CAPAIAN TARGET RENJA OPD TAHUN 2025	CAPAIAN KINERJA DAN KERANGKA PENDANAAN						KELOMPOK SASARAN	PRAKIRAAN MAJU RENCANA TAHUN 2027		PERANGKAT DAERAH PENANGGUNG JAWAB
							TARGET 2026	PAGU INDIKATIF (Rp)	LOKASI	SUMBER DANA	PRIORITAS			TARGET	PAGU INDIKATIF (Rp)	
											NASIONAL	DAERAH				
1	2	3	4	5	6	7	8	9	10	11	12	13	14	15	16	17
	1.02.02.2.02	Penyediaan Layanan Kesehatan untuk UKM dan UKP Rujukan Tingkat Daerah Kabupaten/Kota	-	-			-	871.124.000,00			-	1. Percepatan Pengentasan Kemiskinan dan Peningkatan Kualitas SDM yang Berdaya Saing Peningkatan kualitas Sumber Daya Manusia dengan pemenuhan dan peningkatan kualitas pendidikan dan kesehatan	-	-	885.124.000,00	PUSKESMAS TABA TERET
	1.02.02.2.02.0001	Pengelolaan Pelayanan Kesehatan Ibu Hamil														
			Jumlah Ibu Hamil yang Mendapatkan Pelayanan Kesehatan Sesuai Standar				171 Orang	38.800.000,00	Kab. Bengkulu Tengah, Taba Penanjung, Semua Kel/Desa	DAK NON FISIK-DANA BOK-BOK PUSKESMAS	-	1. Percepatan Pengentasan Kemiskinan dan Peningkatan Kualitas SDM yang Berdaya Saing Peningkatan kualitas Sumber Daya Manusia dengan pemenuhan dan peningkatan kualitas pendidikan dan kesehatan	-		39.800.000,00	PUSKESMAS TABA TERET
	1.02.02.2.02.0005	Pengelolaan Pelayanan Kesehatan pada Usia Pendidikan Dasar														

NO	KODE	URUSAN / BIDANG URUSAN / PROGRAM / OUTCOME / KEGIATAN / SUB KEGIATAN	INDIKATOR PROGRAM / KEGIATAN / SUB KEGIATAN	TARGET AKHIR PERIODE RENSTRA OPD	REALISASI CAPAIAN RENJA OPD TAHUN 2024	PRAKIRAAN CAPAIAN TARGET RENJA OPD TAHUN 2025	CAPAIAN KINERJA DAN KERANGKA PENDANAAN						KELOMPOK SASARAN	PRAKIRAAN MAJU RENCANA TAHUN 2027		PERANGKAT DAERAH PENANGGUNG JAWAB
							TARGET 2026	PAGU INDIKATIF (Rp)	LOKASI	SUMBER DANA	PRIORITAS			TARGET	PAGU INDIKATIF (Rp)	
											NASIONAL	DAERAH				
1	2	3	4	5	6	7	8	9	10	11	12	13	14	15	16	17
			Jumlah Anak Usia Pendidikan Dasar yang Mendapatkan Pelayanan Kesehatan Sesuai Standar				580 Orang	49.400.000,00	Kab. Bengkulu Tengah, Taba Penanjung, Semua Kel/Desa	DAK NON FISIK-DANA BOK-BOK PUSKESMAS	-	1. Percepatan Pengentasan Kemiskinan dan Peningkatan Kualitas SDM yang Berdaya Saing Peningkatan kualitas Sumber Daya Manusia dengan pemenuhan dan peningkatan kualitas pendidikan dan kesehatan	-		50.400.000,00	PUSKESMAS TABA TERET
	1.02.02.2.02.0010	Pengelolaan Pelayanan Kesehatan Orang dengan Gangguan Jiwa Berat														
			Jumlah Orang yang Mendapatkan Pelayanan Kesehatan Orang dengan Gangguan Jiwa Berat Sesuai Standar				10 Orang	12.000.000,00	Kab. Bengkulu Tengah, Taba Penanjung, Semua Kel/Desa	DAK NON FISIK-DANA BOK-BOK PUSKESMAS	-	1. Percepatan Pengentasan Kemiskinan dan Peningkatan Kualitas SDM yang Berdaya Saing Peningkatan kualitas Sumber Daya Manusia dengan pemenuhan dan peningkatan kualitas pendidikan dan kesehatan	-		13.000.000,00	PUSKESMAS TABA TERET
	1.02.02.2.02.0011	Pengelolaan Pelayanan Kesehatan Orang Terduga Tuberkulosis														

NO	KODE	URUSAN / BIDANG URUSAN / PROGRAM / OUTCOME / KEGIATAN / SUB KEGIATAN	INDIKATOR PROGRAM / KEGIATAN / SUB KEGIATAN	TARGET AKHIR PERIODE RENSTRA OPD	REALISASI CAPAIAN RENJA OPD TAHUN 2024	PRAKIRAAN CAPAIAN TARGET RENJA OPD TAHUN 2025	CAPAIAN KINERJA DAN KERANGKA PENDANAAN						KELOMPOK SASARAN	PRAKIRAAN MAJU RENCANA TAHUN 2027		PERANGKAT DAERAH PENANGGUNG JAWAB
							TARGET 2026	PAGU INDIKATIF (Rp)	LOKASI	SUMBER DANA	PRIORITAS			TARGET	PAGU INDIKATIF (Rp)	
											NASIONAL	DAERAH				
1	2	3	4	5	6	7	8	9	10	11	12	13	14	15	16	17
			Jumlah Orang Terduga Menderita Tuberkulosis yang Mendapatkan Pelayanan Sesuai Standar				12 Orang	11.200.000,00	Kab. Bengkulu Tengah, Taba Penanjung, Semua Kel/Desa	DAK NON FISIK-DANA BOK-BOK PUSKESMAS	-	1. Percepatan Pengentasan Kemiskinan dan Peningkatan Kualitas SDM yang Berdaya Saing Peningkatan kualitas Sumber Daya Manusia dengan pemenuhan dan peningkatan kualitas pendidikan dan kesehatan	-		12.200.000,00	PUSKESMAS TABA TERET
	1.02.02.2.02.0015	Pengelolaan Pelayanan Kesehatan Gizi Masyarakat														
			Jumlah Dokumen Hasil Pengelolaan Pelayanan Kesehatan Gizi Masyarakat				130 Dokumen	174.200.000,00	Kab. Bengkulu Tengah, Taba Penanjung, Semua Kel/Desa	DAK NON FISIK-DANA BOK-BOK PUSKESMAS	-	1. Percepatan Pengentasan Kemiskinan dan Peningkatan Kualitas SDM yang Berdaya Saing Peningkatan kualitas Sumber Daya Manusia dengan pemenuhan dan peningkatan kualitas pendidikan dan kesehatan	-		175.200.000,00	PUSKESMAS TABA TERET
	1.02.02.2.02.0016	Pengelolaan Pelayanan Kesehatan Kerja dan Olahraga														

NO	KODE	URUSAN / BIDANG URUSAN / PROGRAM / OUTCOME / KEGIATAN / SUB KEGIATAN	INDIKATOR PROGRAM / KEGIATAN / SUB KEGIATAN	TARGET AKHIR PERIODE RENSTRA OPD	REALISASI CAPAIAN RENJA OPD TAHUN 2024	PRAKIRAAN CAPAIAN TARGET RENJA OPD TAHUN 2025	CAPAIAN KINERJA DAN KERANGKA PENDANAAN						KELOMPOK SASARAN	PRAKIRAAN MAJU RENCANA TAHUN 2027		PERANGKAT DAERAH PENANGGUNG JAWAB
							TARGET 2026	PAGU INDIKATIF (Rp)	LOKASI	SUMBER DANA	PRIORITAS			TARGET	PAGU INDIKATIF (Rp)	
											NASIONAL	DAERAH				
1	2	3	4	5	6	7	8	9	10	11	12	13	14	15	16	17
			Jumlah Dokumen Hasil Pengelolaan Pelayanan Kesehatan Kerja dan Olahraga				9 Dokumen	3.400.000,00	Kab. Bengkulu Tengah, Taba Penanjung, Semua Kel/Desa	DAK NON FISIK-DANA BOK-BOK PUSKESMAS	-	1. Percepatan Pengentasan Kemiskinan dan Peningkatan Kualitas SDM yang Berdaya Saing Peningkatan kualitas Sumber Daya Manusia dengan pemenuhan dan peningkatan kualitas pendidikan dan kesehatan	-		4.400.000,00	PUSKESMAS TABA TERET
	1.02.02.2.02.0017	Pengelolaan Pelayanan Kesehatan Lingkungan														
			Jumlah Dokumen Hasil Pengelolaan Pelayanan Kesehatan Lingkungan				60 Dokumen	18.000.000,00	Kab. Bengkulu Tengah, Taba Penanjung, Semua Kel/Desa	DAK NON FISIK-DANA BOK-BOK PUSKESMAS	-	1. Percepatan Pengentasan Kemiskinan dan Peningkatan Kualitas SDM yang Berdaya Saing Peningkatan kualitas Sumber Daya Manusia dengan pemenuhan dan peningkatan kualitas pendidikan dan kesehatan	-		19.000.000,00	PUSKESMAS TABA TERET
	1.02.02.2.02.0020	Pengelolaan Surveilans Kesehatan														

NO	KODE	URUSAN / BIDANG URUSAN / PROGRAM / OUTCOME / KEGIATAN / SUB KEGIATAN	INDIKATOR PROGRAM / KEGIATAN / SUB KEGIATAN	TARGET AKHIR PERIODE RENSTRA OPD	REALISASI CAPAIAN RENJA OPD TAHUN 2024	PRAKIRAAN CAPAIAN TARGET RENJA OPD TAHUN 2025	CAPAIAN KINERJA DAN KERANGKA PENDANAAN						KELOMPOK SASARAN	PRAKIRAAN MAJU RENCANA TAHUN 2027		PERANGKAT DAERAH PENANGGUNG JAWAB
							TARGET 2026	PAGU INDIKATIF (Rp)	LOKASI	SUMBER DANA	PRIORITAS			TARGET	PAGU INDIKATIF (Rp)	
											NASIONAL	DAERAH				
1	2	3	4	5	6	7	8	9	10	11	12	13	14	15	16	17
			Jumlah Dokumen Hasil Pengelolaan Surveilans Kesehatan				19 Dokumen	3.740.000,00	Kab. Bengkulu Tengah, Taba Penanjung, Semua Kel/Desa	DAK NON FISIK-DANA BOK-BOK PUSKESMAS	-	1. Percepatan Pengentasan Kemiskinan dan Peningkatan Kualitas SDM yang Berdaya Saing Peningkatan kualitas Sumber Daya Manusia dengan pemenuhan dan peningkatan kualitas pendidikan dan kesehatan	-		4.740.000,00	PUSKESMAS TABA TERET
	1.02.02.2.02.0021	Pengelolaan Pelayanan Kesehatan Orang dengan Masalah Kesehatan Jiwa (ODMK)														
			Jumlah Orang dengan Masalah Kejiwaan (ODMK) yang Mendapatkan Pelayanan Kesehatan				5 Orang	2.000.000,00	Kab. Bengkulu Tengah, Taba Penanjung, Semua Kel/Desa	DAK NON FISIK-DANA BOK-BOK PUSKESMAS	-	1. Percepatan Pengentasan Kemiskinan dan Peningkatan Kualitas SDM yang Berdaya Saing Peningkatan kualitas Sumber Daya Manusia dengan pemenuhan dan peningkatan kualitas pendidikan dan kesehatan	-		3.000.000,00	PUSKESMAS TABA TERET
	1.02.02.2.02.0025	Pelayanan Kesehatan Penyakit Menular dan Tidak Menular														

NO	KODE	URUSAN / BIDANG URUSAN / PROGRAM / OUTCOME / KEGIATAN / SUB KEGIATAN	INDIKATOR PROGRAM / KEGIATAN / SUB KEGIATAN	TARGET AKHIR PERIODE RENSTRA OPD	REALISASI CAPAIAN RENJA OPD TAHUN 2024	PRAKIRAAN CAPAIAN TARGET RENJA OPD TAHUN 2025	CAPAIAN KINERJA DAN KERANGKA PENDANAAN						KELOMPOK SASARAN	PRAKIRAAN MAJU RENCANA TAHUN 2027		PERANGKAT DAERAH PENANGGUNG JAWAB
							TARGET 2026	PAGU INDIKATIF (Rp)	LOKASI	SUMBER DANA	PRIORITAS			TARGET	PAGU INDIKATIF (Rp)	
											NASIONAL	DAERAH				
1	2	3	4	5	6	7	8	9	10	11	12	13	14	15	16	17
			Jumlah Dokumen Hasil Pelayanan Kesehatan Penyakit Menular dan Tidak Menular				600 Dokumen	105.000.000,00	Kab. Bengkulu Tengah, Taba Penanjung, Semua Kel/Desa	DAK NON FISIK-DANA BOK-BOK PUSKESMAS	-	1. Percepatan Pengentasan Kemiskinan dan Peningkatan Kualitas SDM yang Berdaya Saing Peningkatan kualitas Sumber Daya Manusia dengan pemenuhan dan peningkatan kualitas pendidikan dan kesehatan	-		106.000.000,00	PUSKESMAS TABA TERET
	1.02.02.2.02.0026	Pengelolaan Jaminan Kesehatan Masyarakat														
			Jumlah Dokumen Hasil Pengelolaan Jaminan Kesehatan Masyarakat				1 Dokumen	260.000.000,00	Kab. Bengkulu Tengah, Taba Penanjung, Semua Kel/Desa	PENDAPATAN ASLI DAERAH (PAD)	-	1. Percepatan Pengentasan Kemiskinan dan Peningkatan Kualitas SDM yang Berdaya Saing Peningkatan kualitas Sumber Daya Manusia dengan pemenuhan dan peningkatan kualitas pendidikan dan kesehatan	-		260.000.000,00	PUSKESMAS TABA TERET
	1.02.02.2.02.0033	Operasional Pelayanan Puskesmas														

NO	KODE	URUSAN / BIDANG URUSAN / PROGRAM / OUTCOME / KEGIATAN / SUB KEGIATAN	INDIKATOR PROGRAM / KEGIATAN / SUB KEGIATAN	TARGET AKHIR PERIODE RENSTRA OPD	REALISASI CAPAIAN RENJA OPD TAHUN 2024	PRAKIRAAN CAPAIAN TARGET RENJA OPD TAHUN 2025	CAPAIAN KINERJA DAN KERANGKA PENDANAAN						KELOMPOK SASARAN	PRAKIRAAN MAJU RENCANA TAHUN 2027		PERANGKAT DAERAH PENANGGUNG JAWAB
							TARGET 2026	PAGU INDIKATIF (Rp)	LOKASI	SUMBER DANA	PRIORITAS			TARGET	PAGU INDIKATIF (Rp)	
											NASIONAL	DAERAH				
1	2	3	4	5	6	7	8	9	10	11	12	13	14	15	16	17
			Jumlah Dokumen Operasional Pelayanan Puskesmas				280 Dokumen	161.584.000,00	Kab. Bengkulu Tengah, Taba Penanjung, Semua Kel/Desa	DAK NON FISIK-DANA BOK-BOK PUSKESMAS	-	1. Percepatan Pengentasan Kemiskinan dan Peningkatan Kualitas SDM yang Berdaya Saing Peningkatan kualitas Sumber Daya Manusia dengan pemenuhan dan peningkatan kualitas pendidikan dan kesehatan	-		162.584.000,00	PUSKESMAS TABA TERET
	1.02.02.2.02.0044	Pengelolaan Pelayanan Kesehatan Reproduksi														
			Jumlah dokumen hasil pengelolaan pelayanan kesehatan reproduksi				96 Dokumen	9.600.000,00	Kab. Bengkulu Tengah, Taba Penanjung, Semua Kel/Desa	DAK NON FISIK-DANA BOK-BOK PUSKESMAS	-	1. Percepatan Pengentasan Kemiskinan dan Peningkatan Kualitas SDM yang Berdaya Saing Peningkatan kualitas Sumber Daya Manusia dengan pemenuhan dan peningkatan kualitas pendidikan dan kesehatan	-		10.600.000,00	PUSKESMAS TABA TERET
	1.02.02.2.02.0046	Pengelolaan upaya kesehatan Ibu dan Anak														

NO	KODE	URUSAN / BIDANG URUSAN / PROGRAM / OUTCOME / KEGIATAN / SUB KEGIATAN	INDIKATOR PROGRAM / KEGIATAN / SUB KEGIATAN	TARGET AKHIR PERIODE RENSTRA OPD	REALISASI CAPAIAN RENJA OPD TAHUN 2024	PRAKIRAAN CAPAIAN TARGET RENJA OPD TAHUN 2025	CAPAIAN KINERJA DAN KERANGKA PENDANAAN						KELOMPOK SASARAN	PRAKIRAAN MAJU RENCANA TAHUN 2027		PERANGKAT DAERAH PENANGGUNG JAWAB
							TARGET 2026	PAGU INDIKATIF (Rp)	LOKASI	SUMBER DANA	PRIORITAS			TARGET	PAGU INDIKATIF (Rp)	
											NASIONAL	DAERAH				
1	2	3	4	5	6	7	8	9	10	11	12	13	14	15	16	17
			Jumlah dokumen hasil pengelolaan upaya kesehatan ibu dan anak				16 Dokumen	3.000.000,00	Kab. Bengkulu Tengah, Taba Penanjung, Semua Kel/Desa	DAK NON FISIK-DANA BOK-BOK PUSKESMAS	-	1. Percepatan Pengentasan Kemiskinan dan Peningkatan Kualitas SDM yang Berdaya Saing Peningkatan kualitas Sumber Daya Manusia dengan pemenuhan dan peningkatan kualitas pendidikan dan kesehatan	-		4.000.000,00	PUSKESMAS TABA TERET
	1.02.02.2.02.0047	Pengelolaan Pelayanan Kelanjutusiaan														
			Jumlah dokumen hasil pengelolaan pelayanan kelanjutusiaan				8 Dokumen	19.200.000,00	Kab. Bengkulu Tengah, Taba Penanjung, Semua Kel/Desa	DAK NON FISIK-DANA BOK-BOK PUSKESMAS	-	1. Percepatan Pengentasan Kemiskinan dan Peningkatan Kualitas SDM yang Berdaya Saing Peningkatan kualitas Sumber Daya Manusia dengan pemenuhan dan peningkatan kualitas pendidikan dan kesehatan	-		20.200.000,00	PUSKESMAS TABA TERET
3.	**1.02.05**	**PROGRAM PEMBERDAYAAN MASYARAKAT BIDANG KESEHATAN**						**3.600.000,00**						**-**	**4.600.000,00**	

NO	KODE	URUSAN / BIDANG URUSAN / PROGRAM / OUTCOME / KEGIATAN / SUB KEGIATAN	INDIKATOR PROGRAM / KEGIATAN / SUB KEGIATAN	TARGET AKHIR PERIODE RENSTRA OPD	REALISASI CAPAIAN RENJA OPD TAHUN 2024	PRAKIRAAN CAPAIAN TARGET RENJA OPD TAHUN 2025	CAPAIAN KINERJA DAN KERANGKA PENDANAAN						KELOMPOK SASARAN	PRAKIRAAN MAJU RENCANA TAHUN 2027		PERANGKAT DAERAH PENANGGUNG JAWAB
							TARGET 2026	PAGU INDIKATIF (Rp)	LOKASI	SUMBER DANA	PRIORITAS			TARGET	PAGU INDIKATIF (Rp)	
											NASIONAL	DAERAH				
1	2	3	4	5	6	7	8	9	10	11	12	13	14	15	16	17
	1.02.05.2.03	Pengembangan dan Pelaksanaan Upaya Kesehatan Bersumber Daya Masyarakat (UKBM) Tingkat Daerah Kabupaten/Kota	-	-			-	3.600.000,00			-	1. Percepatan Pengentasan Kemiskinan dan Peningkatan Kualitas SDM yang Berdaya Saing Peningkatan kualitas Sumber Daya Manusia dengan pemenuhan dan peningkatan kualitas pendidikan dan kesehatan	-	-	4.600.000,00	PUSKESMAS TABA TERET
	1.02.05.2.03.0001	Bimbingan Teknis dan Supervisi Pengembangan dan Pelaksanaan Upaya Kesehatan Bersumber Daya Masyarakat (UKBM)														
			Jumlah Dokumen Hasil Bimbingan Teknis dan Supervisi Upaya Kesehatan Bersumber Daya Masyarakat (UKBM)				8 Dokumen	3.600.000,00	Kab. Bengkulu Tengah, Taba Penanjung, Semua Kel/Desa	DAK NON FISIK-DANA BOK-BOK PUSKESMAS	-	1. Percepatan Pengentasan Kemiskinan dan Peningkatan Kualitas SDM yang Berdaya Saing Peningkatan kualitas Sumber Daya Manusia dengan pemenuhan dan peningkatan kualitas pendidikan dan kesehatan	-		4.600.000,00	PUSKESMAS TABA TERET
		PUSKESMAS ARGA INDAH II						**1.035.484.150,00**							**786.148.000,00**	
	1	**URUSAN PEMERINTAHAN WAJIB YANG BERKAITAN DENGAN PELAYANAN DASAR**						**1.031.484.150,00**							**786.148.000,00**	
	1.02	**URUSAN PEMERINTAHAN BIDANG KESEHATAN**						**1.031.484.150,00**							**786.148.000,00**	

NO	KODE	URUSAN / BIDANG URUSAN / PROGRAM / OUTCOME / KEGIATAN / SUB KEGIATAN	INDIKATOR PROGRAM / KEGIATAN / SUB KEGIATAN	TARGET AKHIR PERIODE RENSTRA OPD	REALISASI CAPAIAN RENJA OPD TAHUN 2024	PRAKIRAAN CAPAIAN TARGET RENJA OPD TAHUN 2025	CAPAIAN KINERJA DAN KERANGKA PENDANAAN						KELOMPOK SASARAN	PRAKIRAAN MAJU RENCANA TAHUN 2027		PERANGKAT DAERAH PENANGGUNG JAWAB
							TARGET 2026	PAGU INDIKATIF (Rp)	LOKASI	SUMBER DANA	PRIORITAS			TARGET	PAGU INDIKATIF (Rp)	
											NASIONAL	DAERAH				
1	2	3	4	5	6	7	8	9	10	11	12	13	14	15	16	17
1.	**1.02.02**	**PROGRAM PEMENUHAN UPAYA KESEHATAN PERORANGAN DAN UPAYA KESEHATAN MASYARAKAT**						**1.026.266.950,00**						**-**	**780.648.000,00**	
	1.02.02.2.02	Penyediaan Layanan Kesehatan untuk UKM dan UKP Rujukan Tingkat Daerah Kabupaten/Kota	-	-			-	1.026.266.950,00			-	1. Percepatan Pengentasan Kemiskinan dan Peningkatan Kualitas SDM yang Berdaya Saing Peningkatan kualitas Sumber Daya Manusia dengan pemenuhan dan peningkatan kualitas pendidikan dan kesehatan	-	-	780.648.000,00	PUSKESMAS ARGA INDAH II
	1.02.02.2.02.0001	Pengelolaan Pelayanan Kesehatan Ibu Hamil														
			Jumlah Ibu Hamil yang Mendapatkan Pelayanan Kesehatan Sesuai Standar				90 Orang	78.688.000,00	Kab. Bengkulu Tengah, Merigi Sakti, Semua Kel/Desa	DAK NON FISIK-BOKKB-BOK	-	1. Percepatan Pengentasan Kemiskinan dan Peningkatan Kualitas SDM yang Berdaya Saing Peningkatan kualitas Sumber Daya Manusia dengan pemenuhan dan peningkatan kualitas pendidikan dan kesehatan	-		89.000.000,00	PUSKESMAS ARGA INDAH II
	1.02.02.2.02.0005	Pengelolaan Pelayanan Kesehatan pada Usia Pendidikan Dasar														

NO	KODE	URUSAN / BIDANG URUSAN / PROGRAM / OUTCOME / KEGIATAN / SUB KEGIATAN	INDIKATOR PROGRAM / KEGIATAN / SUB KEGIATAN	TARGET AKHIR PERIODE RENSTRA OPD	REALISASI CAPAIAN RENJA OPD TAHUN 2024	PRAKIRAAN CAPAIAN TARGET RENJA OPD TAHUN 2025	CAPAIAN KINERJA DAN KERANGKA PENDANAAN						KELOMPOK SASARAN	PRAKIRAAN MAJU RENCANA TAHUN 2027		PERANGKAT DAERAH PENANGGUNG JAWAB
							TARGET 2026	PAGU INDIKATIF (Rp)	LOKASI	SUMBER DANA	PRIORITAS			TARGET	PAGU INDIKATIF (Rp)	
											NASIONAL	DAERAH				
1	2	3	4	5	6	7	8	9	10	11	12	13	14	15	16	17
			Jumlah Anak Usia Pendidikan Dasar yang Mendapatkan Pelayanan Kesehatan Sesuai Standar				400 Orang	61.200.000,00	Kab. Bengkulu Tengah, Merigi Sakti, Semua Kel/Desa	DAK NON FISIK-BOKKB-BOK	-	1. Percepatan Pengentasan Kemiskinan dan Peningkatan Kualitas SDM yang Berdaya Saing Peningkatan kualitas Sumber Daya Manusia dengan pemenuhan dan peningkatan kualitas pendidikan dan kesehatan	-		67.200.000,00	PUSKESMAS ARGA INDAH II
	1.02.02.2.02.0010	Pengelolaan Pelayanan Kesehatan Orang dengan Gangguan Jiwa Berat														
			Jumlah Orang yang Mendapatkan Pelayanan Kesehatan Orang dengan Gangguan Jiwa Berat Sesuai Standar				15 Orang	18.000.000,00	Kab. Bengkulu Tengah, Merigi Sakti, Semua Kel/Desa	DAK NON FISIK-BOKKB-BOK	-	1. Percepatan Pengentasan Kemiskinan dan Peningkatan Kualitas SDM yang Berdaya Saing Peningkatan kualitas Sumber Daya Manusia dengan pemenuhan dan peningkatan kualitas pendidikan dan kesehatan	-		19.800.000,00	PUSKESMAS ARGA INDAH II
	1.02.02.2.02.0011	Pengelolaan Pelayanan Kesehatan Orang Terduga Tuberkulosis														

NO	KODE	URUSAN / BIDANG URUSAN / PROGRAM / OUTCOME / KEGIATAN / SUB KEGIATAN	INDIKATOR PROGRAM / KEGIATAN / SUB KEGIATAN	TARGET AKHIR PERIODE RENSTRA OPD	REALISASI CAPAIAN RENJA OPD TAHUN 2024	PRAKIRAAN CAPAIAN TARGET RENJA OPD TAHUN 2025	CAPAIAN KINERJA DAN KERANGKA PENDANAAN						KELOMPOK SASARAN	PRAKIRAAN MAJU RENCANA TAHUN 2027		PERANGKAT DAERAH PENANGGUNG JAWAB
							TARGET 2026	PAGU INDIKATIF (Rp)	LOKASI	SUMBER DANA	PRIORITAS			TARGET	PAGU INDIKATIF (Rp)	
											NASIONAL	DAERAH				
1	2	3	4	5	6	7	8	9	10	11	12	13	14	15	16	17
			Jumlah Orang Terduga Menderita Tuberkulosis yang Mendapatkan Pelayanan Sesuai Standar				50 Orang	13.600.000,00	Kab. Bengkulu Tengah, Merigi Sakti, Semua Kel/Desa	DAK NON FISIK-BOKKB-BOK	-	1. Percepatan Pengentasan Kemiskinan dan Peningkatan Kualitas SDM yang Berdaya Saing Peningkatan kualitas Sumber Daya Manusia dengan pemenuhan dan peningkatan kualitas pendidikan dan kesehatan	-		14.960.000,00	PUSKESMAS ARGA INDAH II
	1.02.02.2.02.0015	Pengelolaan Pelayanan Kesehatan Gizi Masyarakat														
			Jumlah Dokumen Hasil Pengelolaan Pelayanan Kesehatan Gizi Masyarakat				1 Dokumen	186.760.000,00	Kab. Bengkulu Tengah, Merigi Sakti, Semua Kel/Desa	DAK NON FISIK-BOKKB-BOK	-	1. Percepatan Pengentasan Kemiskinan dan Peningkatan Kualitas SDM yang Berdaya Saing Peningkatan kualitas Sumber Daya Manusia dengan pemenuhan dan peningkatan kualitas pendidikan dan kesehatan	-		205.436.000,00	PUSKESMAS ARGA INDAH II
	1.02.02.2.02.0016	Pengelolaan Pelayanan Kesehatan Kerja dan Olahraga														

NO	KODE	URUSAN / BIDANG URUSAN / PROGRAM / OUTCOME / KEGIATAN / SUB KEGIATAN	INDIKATOR PROGRAM / KEGIATAN / SUB KEGIATAN	TARGET AKHIR PERIODE RENSTRA OPD	REALISASI CAPAIAN RENJA OPD TAHUN 2024	PRAKIRAAN CAPAIAN TARGET RENJA OPD TAHUN 2025	CAPAIAN KINERJA DAN KERANGKA PENDANAAN						KELOMPOK SASARAN	PRAKIRAAN MAJU RENCANA TAHUN 2027		PERANGKAT DAERAH PENANGGUNG JAWAB
							TARGET 2026	PAGU INDIKATIF (Rp)	LOKASI	SUMBER DANA	PRIORITAS			TARGET	PAGU INDIKATIF (Rp)	
											NASIONAL	DAERAH				
1	2	3	4	5	6	7	8	9	10	11	12	13	14	15	16	17
			Jumlah Dokumen Hasil Pengelolaan Pelayanan Kesehatan Kerja dan Olahraga				1 Dokumen	1.400.000,00	Kab. Bengkulu Tengah, Merigi Sakti, Semua Kel/Desa	DAK NON FISIK-BOKKB-BOK	-	1. Percepatan Pengentasan Kemiskinan dan Peningkatan Kualitas SDM yang Berdaya Saing Peningkatan kualitas Sumber Daya Manusia dengan pemenuhan dan peningkatan kualitas pendidikan dan kesehatan	-		1.540.000,00	PUSKESMAS ARGA INDAH II
	1.02.02.2.02.0017	Pengelolaan Pelayanan Kesehatan Lingkungan														
			Jumlah Dokumen Hasil Pengelolaan Pelayanan Kesehatan Lingkungan				1 Dokumen	18.000.000,00	Kab. Bengkulu Tengah, Merigi Sakti, Semua Kel/Desa	DAK NON FISIK-BOKKB-BOK	-	1. Percepatan Pengentasan Kemiskinan dan Peningkatan Kualitas SDM yang Berdaya Saing Peningkatan kualitas Sumber Daya Manusia dengan pemenuhan dan peningkatan kualitas pendidikan dan kesehatan	-		19.800.000,00	PUSKESMAS ARGA INDAH II
	1.02.02.2.02.0020	Pengelolaan Surveilans Kesehatan														

NO	KODE	URUSAN / BIDANG URUSAN / PROGRAM / OUTCOME / KEGIATAN / SUB KEGIATAN	INDIKATOR PROGRAM / KEGIATAN / SUB KEGIATAN	TARGET AKHIR PERIODE RENSTRA OPD	REALISASI CAPAIAN RENJA OPD TAHUN 2024	PRAKIRAAN CAPAIAN TARGET RENJA OPD TAHUN 2025	CAPAIAN KINERJA DAN KERANGKA PENDANAAN						KELOMPOK SASARAN	PRAKIRAAN MAJU RENCANA TAHUN 2027		PERANGKAT DAERAH PENANGGUNG JAWAB
							TARGET 2026	PAGU INDIKATIF (Rp)	LOKASI	SUMBER DANA	PRIORITAS			TARGET	PAGU INDIKATIF (Rp)	
											NASIONAL	DAERAH				
1	2	3	4	5	6	7	8	9	10	11	12	13	14	15	16	17
			Jumlah Dokumen Hasil Pengelolaan Surveilans Kesehatan				1 Dokumen	3.000.000,00	Kab. Bengkulu Tengah, Merigi Sakti, Semua Kel/Desa	DAK NON FISIK-BOKKB-BOK	-	1. Percepatan Pengentasan Kemiskinan dan Peningkatan Kualitas SDM yang Berdaya Saing Peningkatan kualitas Sumber Daya Manusia dengan pemenuhan dan peningkatan kualitas pendidikan dan kesehatan	-		3.300.000,00	PUSKESMAS ARGA INDAH II
	1.02.02.2.02.0021	Pengelolaan Pelayanan Kesehatan Orang dengan Masalah Kesehatan Jiwa (ODMK)														
			Jumlah Orang dengan Masalah Kejiwaan (ODMK) yang Mendapatkan Pelayanan Kesehatan				15 Orang	1.200.000,00	Kab. Bengkulu Tengah, Merigi Sakti, Semua Kel/Desa	DAK NON FISIK-BOKKB-BOK	-	1. Percepatan Pengentasan Kemiskinan dan Peningkatan Kualitas SDM yang Berdaya Saing Peningkatan kualitas Sumber Daya Manusia dengan pemenuhan dan peningkatan kualitas pendidikan dan kesehatan	-		1.320.000,00	PUSKESMAS ARGA INDAH II
	1.02.02.2.02.0025	Pelayanan Kesehatan Penyakit Menular dan Tidak Menular														

NO	KODE	URUSAN / BIDANG URUSAN / PROGRAM / OUTCOME / KEGIATAN / SUB KEGIATAN	INDIKATOR PROGRAM / KEGIATAN / SUB KEGIATAN	TARGET AKHIR PERIODE RENSTRA OPD	REALISASI CAPAIAN RENJA OPD TAHUN 2024	PRAKIRAAN CAPAIAN TARGET RENJA OPD TAHUN 2025	CAPAIAN KINERJA DAN KERANGKA PENDANAAN						KELOMPOK SASARAN	PRAKIRAAN MAJU RENCANA TAHUN 2027		PERANGKAT DAERAH PENANGGUNG JAWAB
							TARGET 2026	PAGU INDIKATIF (Rp)	LOKASI	SUMBER DANA	PRIORITAS			TARGET	PAGU INDIKATIF (Rp)	
											NASIONAL	DAERAH				
1	2	3	4	5	6	7	8	9	10	11	12	13	14	15	16	17
			Jumlah Dokumen Hasil Pelayanan Kesehatan Penyakit Menular dan Tidak Menular				1 Dokumen	119.699.000,00	Kab. Bengkulu Tengah, Merigi Sakti, Semua Kel/Desa	DAK NON FISIK-BOKKB-BOK	-	1. Percepatan Pengentasan Kemiskinan dan Peningkatan Kualitas SDM yang Berdaya Saing Peningkatan kualitas Sumber Daya Manusia dengan pemenuhan dan peningkatan kualitas pendidikan dan kesehatan	-		121.000.000,00	PUSKESMAS ARGA INDAH II
	1.02.02.2.02.0026	Pengelolaan Jaminan Kesehatan Masyarakat														
			Jumlah Dokumen Hasil Pengelolaan Jaminan Kesehatan Masyarakat				0 Dokumen	308.999.950,00	Semua Kota/Kab, Semua Kecamatan, Semua Kel/Desa Kab. Bengkulu Tengah, Merigi Sakti, Semua Kel/Desa	PENDAPATAN ASLI DAERAH (PAD)	-	-	-		0,00	PUSKESMAS ARGA INDAH II
	1.02.02.2.02.0033	Operasional Pelayanan Puskesmas														
			Jumlah Dokumen Operasional Pelayanan Puskesmas				1 Dokumen	179.200.000,00	Kab. Bengkulu Tengah, Merigi Sakti, Semua Kel/Desa	DAK NON FISIK-BOKKB-BOK	-	1. Percepatan Pengentasan Kemiskinan dan Peningkatan Kualitas SDM yang Berdaya Saing Peningkatan kualitas Sumber Daya Manusia dengan pemenuhan dan peningkatan kualitas pendidikan dan kesehatan	-		197.120.000,00	PUSKESMAS ARGA INDAH II
	1.02.02.2.02.0044	Pengelolaan Pelayanan Kesehatan Reproduksi														

NO	KODE	URUSAN / BIDANG URUSAN / PROGRAM / OUTCOME / KEGIATAN / SUB KEGIATAN	INDIKATOR PROGRAM / KEGIATAN / SUB KEGIATAN	TARGET AKHIR PERIODE RENSTRA OPD	REALISASI CAPAIAN RENJA OPD TAHUN 2024	PRAKIRAAN CAPAIAN TARGET RENJA OPD TAHUN 2025	CAPAIAN KINERJA DAN KERANGKA PENDANAAN						KELOMPOK SASARAN	PRAKIRAAN MAJU RENCANA TAHUN 2027		PERANGKAT DAERAH PENANGGUNG JAWAB
							TARGET 2026	PAGU INDIKATIF (Rp)	LOKASI	SUMBER DANA	PRIORITAS			TARGET	PAGU INDIKATIF (Rp)	
											NASIONAL	DAERAH				
1	2	3	4	5	6	7	8	9	10	11	12	13	14	15	16	17
			Jumlah dokumen hasil pengelolaan pelayanan kesehatan reproduksi				1 Dokumen	5.120.000,00	Kab. Bengkulu Tengah, Merigi Sakti, Semua Kel/Desa	DAK NON FISIK-BOKKB-BOK	-	1. Percepatan Pengentasan Kemiskinan dan Peningkatan Kualitas SDM yang Berdaya Saing Peningkatan kualitas Sumber Daya Manusia dengan pemenuhan dan peningkatan kualitas pendidikan dan kesehatan	-		5.632.000,00	PUSKESMAS ARGA INDAH II
	1.02.02.2.02.0046	Pengelolaan upaya kesehatan Ibu dan Anak														
			Jumlah dokumen hasil pengelolaan upaya kesehatan ibu dan anak				1 Dokumen	1.400.000,00	Kab. Bengkulu Tengah, Merigi Sakti, Semua Kel/Desa	DAK NON FISIK-BOKKB-BOK	-	1. Percepatan Pengentasan Kemiskinan dan Peningkatan Kualitas SDM yang Berdaya Saing Peningkatan kualitas Sumber Daya Manusia dengan pemenuhan dan peningkatan kualitas pendidikan dan kesehatan	-		1.540.000,00	PUSKESMAS ARGA INDAH II
	1.02.02.2.02.0047	Pengelolaan Pelayanan Kelanjutusiaan														

NO	KODE	URUSAN / BIDANG URUSAN / PROGRAM / OUTCOME / KEGIATAN / SUB KEGIATAN	INDIKATOR PROGRAM / KEGIATAN / SUB KEGIATAN	TARGET AKHIR PERIODE RENSTRA OPD	REALISASI CAPAIAN RENJA OPD TAHUN 2024	PRAKIRAAN CAPAIAN TARGET RENJA OPD TAHUN 2025	CAPAIAN KINERJA DAN KERANGKA PENDANAAN						KELOMPOK SASARAN	PRAKIRAAN MAJU RENCANA TAHUN 2027		PERANGKAT DAERAH PENANGGUNG JAWAB
							TARGET 2026	PAGU INDIKATIF (Rp)	LOKASI	SUMBER DANA	PRIORITAS			TARGET	PAGU INDIKATIF (Rp)	
											NASIONAL	DAERAH				
1	2	3	4	5	6	7	8	9	10	11	12	13	14	15	16	17
			Jumlah dokumen hasil pengelolaan pelayanan kelanjutusiaan				1 Dokumen	30.000.000,00	Kab. Bengkulu Tengah, Merigi Sakti, Semua Kel/Desa	DAK NON FISIK-BOKKB-BOK	-	1. Percepatan Pengentasan Kemiskinan dan Peningkatan Kualitas SDM yang Berdaya Saing Peningkatan kualitas Sumber Daya Manusia dengan pemenuhan dan peningkatan kualitas pendidikan dan kesehatan	-		33.000.000,00	PUSKESMAS ARGA INDAH II
2.	**1.02.05**	**PROGRAM PEMBERDAYAAN MASYARAKAT BIDANG KESEHATAN**						**5.217.200,00**						**-**	**5.500.000,00**	
	1.02.05.2.03	Pengembangan dan Pelaksanaan Upaya Kesehatan Bersumber Daya Masyarakat (UKBM) Tingkat Daerah Kabupaten/Kota	-	-			-	5.217.200,00			-	1. Percepatan Pengentasan Kemiskinan dan Peningkatan Kualitas SDM yang Berdaya Saing Peningkatan kualitas Sumber Daya Manusia dengan pemenuhan dan peningkatan kualitas pendidikan dan kesehatan	-	-	5.500.000,00	PUSKESMAS ARGA INDAH II
	1.02.05.2.03.0001	Bimbingan Teknis dan Supervisi Pengembangan dan Pelaksanaan Upaya Kesehatan Bersumber Daya Masyarakat (UKBM)														

NO	KODE	URUSAN / BIDANG URUSAN / PROGRAM / OUTCOME / KEGIATAN / SUB KEGIATAN	INDIKATOR PROGRAM / KEGIATAN / SUB KEGIATAN	TARGET AKHIR PERIODE RENSTRA OPD	REALISASI CAPAIAN RENJA OPD TAHUN 2024	PRAKIRAAN CAPAIAN TARGET RENJA OPD TAHUN 2025	CAPAIAN KINERJA DAN KERANGKA PENDANAAN						KELOMPOK SASARAN	PRAKIRAAN MAJU RENCANA TAHUN 2027		PERANGKAT DAERAH PENANGGUNG JAWAB
							TARGET 2026	PAGU INDIKATIF (Rp)	LOKASI	SUMBER DANA	PRIORITAS			TARGET	PAGU INDIKATIF (Rp)	
											NASIONAL	DAERAH				
1	2	3	4	5	6	7	8	9	10	11	12	13	14	15	16	17
			Jumlah Dokumen Hasil Bimbingan Teknis dan Supervisi Upaya Kesehatan Bersumber Daya Masyarakat (UKBM)				1 Dokumen	5.217.200,00	Kab. Bengkulu Tengah, Merigi Sakti, Semua Kel/Desa	DAK NON FISIK-BOKKB-BOK	-	1. Percepatan Pengentasan Kemiskinan dan Peningkatan Kualitas SDM yang Berdaya Saing Peningkatan kualitas Sumber Daya Manusia dengan pemenuhan dan peningkatan kualitas pendidikan dan kesehatan	-		5.500.000,00	PUSKESMAS ARGA INDAH II
	X	**NON URUSAN**						**4.000.000,00**							**0,00**	
	X.XX	**URUSAN PEMERINTAHAN BIDANG XX**						**4.000.000,00**							**0,00**	
1.	**X.XX.01**	**PROGRAM PENUNJANG URUSAN PEMERINTAHAN DAERAH KABUPATEN/KOTA**						**4.000.000,00**						**-**	**0,00**	
	X.XX.01.2.04	Administrasi Pendapatan Daerah Kewenangan Perangkat Daerah	-	-			-	4.000.000,00			-	-	-	-	0,00	PUSKESMAS ARGA INDAH II
	X.XX.01.2.04.0001	Perencanaan Pengelolaan Retribusi Daerah														
			Jumlah Dokumen Rencana Pengelolaan Retribusi Daerah				0 Dokumen	4.000.000,00	Kab. Bengkulu Tengah, Merigi Sakti, Semua Kel/Desa	PENDAPATAN ASLI DAERAH (PAD)	-	-	-		0,00	PUSKESMAS ARGA INDAH II
		PUSKESMAS SIDODADI						**1.083.352.200,00**							**1.190.694.740,00**	
	1	**URUSAN PEMERINTAHAN WAJIB YANG BERKAITAN DENGAN PELAYANAN DASAR**						**1.083.352.200,00**							**1.190.694.740,00**	
	1.02	**URUSAN PEMERINTAHAN BIDANG KESEHATAN**						**1.083.352.200,00**							**1.190.694.740,00**	
1.	**1.02.01**	**PROGRAM PENUNJANG URUSAN PEMERINTAHAN DAERAH KABUPATEN/KOTA**						**4.800.000,00**						**-**	**4.800.000,00**	

NO	KODE	URUSAN / BIDANG URUSAN / PROGRAM / OUTCOME / KEGIATAN / SUB KEGIATAN	INDIKATOR PROGRAM / KEGIATAN / SUB KEGIATAN	TARGET AKHIR PERIODE RENSTRA OPD	REALISASI CAPAIAN RENJA OPD TAHUN 2024	PRAKIRAAN CAPAIAN TARGET RENJA OPD TAHUN 2025	CAPAIAN KINERJA DAN KERANGKA PENDANAAN						KELOMPOK SASARAN	PRAKIRAAN MAJU RENCANA TAHUN 2027		PERANGKAT DAERAH PENANGGUNG JAWAB
							TARGET 2026	PAGU INDIKATIF (Rp)	LOKASI	SUMBER DANA	PRIORITAS			TARGET	PAGU INDIKATIF (Rp)	
											NASIONAL	DAERAH				
1	2	3	4	5	6	7	8	9	10	11	12	13	14	15	16	17
	1.02.01.2.04	Administrasi Pendapatan Daerah Kewenangan Perangkat Daerah	-	-			-	4.800.000,00			-	1. Percepatan Pengentasan Kemiskinan dan Peningkatan Kualitas SDM yang Berdaya Saing Peningkatan kualitas Sumber Daya Manusia dengan pemenuhan dan peningkatan kualitas pendidikan dan kesehatan	-	-	4.800.000,00	PUSKESMAS SIDODADI
	1.02.01.2.04.0001	Perencanaan Pengelolaan Retribusi Daerah														
			Jumlah Dokumen Rencana Pengelolaan Retribusi Daerah				1 Dokumen	4.800.000,00	Kab. Bengkulu Tengah, Pondok Kelapa, Sidodadi	PENDAPATAN ASLI DAERAH (PAD)	-	1. Percepatan Pengentasan Kemiskinan dan Peningkatan Kualitas SDM yang Berdaya Saing Peningkatan kualitas Sumber Daya Manusia dengan pemenuhan dan peningkatan kualitas pendidikan dan kesehatan	-		4.800.000,00	PUSKESMAS SIDODADI
2.	**1.02.02**	**PROGRAM PEMENUHAN UPAYA KESEHATAN PERORANGAN DAN UPAYA KESEHATAN MASYARAKAT**						**1.078.552.200,00**						**-**	**1.176.654.740,00**	

NO	KODE	URUSAN / BIDANG URUSAN / PROGRAM / OUTCOME / KEGIATAN / SUB KEGIATAN	INDIKATOR PROGRAM / KEGIATAN / SUB KEGIATAN	TARGET AKHIR PERIODE RENSTRA OPD	REALISASI CAPAIAN RENJA OPD TAHUN 2024	PRAKIRAAN CAPAIAN TARGET RENJA OPD TAHUN 2025	CAPAIAN KINERJA DAN KERANGKA PENDANAAN						KELOMPOK SASARAN	PRAKIRAAN MAJU RENCANA TAHUN 2027		PERANGKAT DAERAH PENANGGUNG JAWAB
							TARGET 2026	PAGU INDIKATIF (Rp)	LOKASI	SUMBER DANA	PRIORITAS			TARGET	PAGU INDIKATIF (Rp)	
											NASIONAL	DAERAH				
1	2	3	4	5	6	7	8	9	10	11	12	13	14	15	16	17
	1.02.02.2.02	Penyediaan Layanan Kesehatan untuk UKM dan UKP Rujukan Tingkat Daerah Kabupaten/Kota	-	-			-	1.078.552.200,00			-	1. Percepatan Pengentasan Kemiskinan dan Peningkatan Kualitas SDM yang Berdaya Saing Peningkatan kualitas Sumber Daya Manusia dengan pemenuhan dan peningkatan kualitas pendidikan dan kesehatan	-	-	1.176.654.740,00	PUSKESMAS SIDODADI
	1.02.02.2.02.0001	Pengelolaan Pelayanan Kesehatan Ibu Hamil														
			Jumlah Ibu Hamil yang Mendapatkan Pelayanan Kesehatan Sesuai Standar				110 Orang	22.000.000,00	Kab. Bengkulu Tengah, Pondok Kelapa, Semua Kel/Desa	DAK NON FISIK-BOKKB-BOK	-	1. Percepatan Pengentasan Kemiskinan dan Peningkatan Kualitas SDM yang Berdaya Saing Peningkatan kualitas Sumber Daya Manusia dengan pemenuhan dan peningkatan kualitas pendidikan dan kesehatan	-		24.200.000,00	PUSKESMAS SIDODADI
	1.02.02.2.02.0005	Pengelolaan Pelayanan Kesehatan pada Usia Pendidikan Dasar														

NO	KODE	URUSAN / BIDANG URUSAN / PROGRAM / OUTCOME / KEGIATAN / SUB KEGIATAN	INDIKATOR PROGRAM / KEGIATAN / SUB KEGIATAN	TARGET AKHIR PERIODE RENSTRA OPD	REALISASI CAPAIAN RENJA OPD TAHUN 2024	PRAKIRAAN CAPAIAN TARGET RENJA OPD TAHUN 2025	CAPAIAN KINERJA DAN KERANGKA PENDANAAN						KELOMPOK SASARAN	PRAKIRAAN MAJU RENCANA TAHUN 2027		PERANGKAT DAERAH PENANGGUNG JAWAB
							TARGET 2026	PAGU INDIKATIF (Rp)	LOKASI	SUMBER DANA	PRIORITAS			TARGET	PAGU INDIKATIF (Rp)	
											NASIONAL	DAERAH				
1	2	3	4	5	6	7	8	9	10	11	12	13	14	15	16	17
			Jumlah Anak Usia Pendidikan Dasar yang Mendapatkan Pelayanan Kesehatan Sesuai Standar				567 Orang	92.500.000,00	Kab. Bengkulu Tengah, Pondok Kelapa, Semua Kel/Desa	DAK NON FISIK-BOKKB-BOK	-	1. Percepatan Pengentasan Kemiskinan dan Peningkatan Kualitas SDM yang Berdaya Saing Peningkatan kualitas Sumber Daya Manusia dengan pemenuhan dan peningkatan kualitas pendidikan dan kesehatan	-		101.750.000,00	PUSKESMAS SIDODADI
	1.02.02.2.02.0010	Pengelolaan Pelayanan Kesehatan Orang dengan Gangguan Jiwa Berat														
			Jumlah Orang yang Mendapatkan Pelayanan Kesehatan Orang dengan Gangguan Jiwa Berat Sesuai Standar				72 Orang	7.200.000,00	Kab. Bengkulu Tengah, Pondok Kelapa, Semua Kel/Desa	DAK NON FISIK-BOKKB-BOK	-	1. Percepatan Pengentasan Kemiskinan dan Peningkatan Kualitas SDM yang Berdaya Saing Peningkatan kualitas Sumber Daya Manusia dengan pemenuhan dan peningkatan kualitas pendidikan dan kesehatan	-		7.920.000,00	PUSKESMAS SIDODADI
	1.02.02.2.02.0011	Pengelolaan Pelayanan Kesehatan Orang Terduga Tuberkulosis														

NO	KODE	URUSAN / BIDANG URUSAN / PROGRAM / OUTCOME / KEGIATAN / SUB KEGIATAN	INDIKATOR PROGRAM / KEGIATAN / SUB KEGIATAN	TARGET AKHIR PERIODE RENSTRA OPD	REALISASI CAPAIAN RENJA OPD TAHUN 2024	PRAKIRAAN CAPAIAN TARGET RENJA OPD TAHUN 2025	CAPAIAN KINERJA DAN KERANGKA PENDANAAN						KELOMPOK SASARAN	PRAKIRAAN MAJU RENCANA TAHUN 2027		PERANGKAT DAERAH PENANGGUNG JAWAB
							TARGET 2026	PAGU INDIKATIF (Rp)	LOKASI	SUMBER DANA	PRIORITAS			TARGET	PAGU INDIKATIF (Rp)	
											NASIONAL	DAERAH				
1	2	3	4	5	6	7	8	9	10	11	12	13	14	15	16	17
			Jumlah Orang Terduga Menderita Tuberkulosis yang Mendapatkan Pelayanan Sesuai Standar				25 Orang	7.200.000,00	Kab. Bengkulu Tengah, Pondok Kelapa, Semua Kel/Desa	DAK NON FISIK-BOKKB-BOK	-	1. Percepatan Pengentasan Kemiskinan dan Peningkatan Kualitas SDM yang Berdaya Saing Peningkatan kualitas Sumber Daya Manusia dengan pemenuhan dan peningkatan kualitas pendidikan dan kesehatan	-		7.920.000,00	PUSKESMAS SIDODADI
	1.02.02.2.02.0015	Pengelolaan Pelayanan Kesehatan Gizi Masyarakat														
			Jumlah Dokumen Hasil Pengelolaan Pelayanan Kesehatan Gizi Masyarakat				1 Dokumen	193.681.000,00	Kab. Bengkulu Tengah, Pondok Kelapa, Semua Kel/Desa	DAK NON FISIK-BOKKB-BOK	-	1. Percepatan Pengentasan Kemiskinan dan Peningkatan Kualitas SDM yang Berdaya Saing Peningkatan kualitas Sumber Daya Manusia dengan pemenuhan dan peningkatan kualitas pendidikan dan kesehatan	-		213.049.100,00	PUSKESMAS SIDODADI
	1.02.02.2.02.0016	Pengelolaan Pelayanan Kesehatan Kerja dan Olahraga														

NO	KODE	URUSAN / BIDANG URUSAN / PROGRAM / OUTCOME / KEGIATAN / SUB KEGIATAN	INDIKATOR PROGRAM / KEGIATAN / SUB KEGIATAN	TARGET AKHIR PERIODE RENSTRA OPD	REALISASI CAPAIAN RENJA OPD TAHUN 2024	PRAKIRAAN CAPAIAN TARGET RENJA OPD TAHUN 2025	CAPAIAN KINERJA DAN KERANGKA PENDANAAN						KELOMPOK SASARAN	PRAKIRAAN MAJU RENCANA TAHUN 2027		PERANGKAT DAERAH PENANGGUNG JAWAB
							TARGET 2026	PAGU INDIKATIF (Rp)	LOKASI	SUMBER DANA	PRIORITAS			TARGET	PAGU INDIKATIF (Rp)	
											NASIONAL	DAERAH				
1	2	3	4	5	6	7	8	9	10	11	12	13	14	15	16	17
			Jumlah Dokumen Hasil Pengelolaan Pelayanan Kesehatan Kerja dan Olahraga				1 Dokumen	8.400.000,00	Kab. Bengkulu Tengah, Pondok Kelapa, Semua Kel/Desa	DAK NON FISIK-BOKKB-BOK	-	1. Percepatan Pengentasan Kemiskinan dan Peningkatan Kualitas SDM yang Berdaya Saing Peningkatan kualitas Sumber Daya Manusia dengan pemenuhan dan peningkatan kualitas pendidikan dan kesehatan	-		9.240.000,00	PUSKESMAS SIDODADI
	1.02.02.2.02.0017	Pengelolaan Pelayanan Kesehatan Lingkungan														
			Jumlah Dokumen Hasil Pengelolaan Pelayanan Kesehatan Lingkungan				1 Dokumen	13.400.000,00	Kab. Bengkulu Tengah, Pondok Kelapa, Semua Kel/Desa	DAK NON FISIK-BOKKB-BOK	-	1. Percepatan Pengentasan Kemiskinan dan Peningkatan Kualitas SDM yang Berdaya Saing Peningkatan kualitas Sumber Daya Manusia dengan pemenuhan dan peningkatan kualitas pendidikan dan kesehatan	-		14.700.000,00	PUSKESMAS SIDODADI
	1.02.02.2.02.0020	Pengelolaan Surveilans Kesehatan														

NO	KODE	URUSAN / BIDANG URUSAN / PROGRAM / OUTCOME / KEGIATAN / SUB KEGIATAN	INDIKATOR PROGRAM / KEGIATAN / SUB KEGIATAN	TARGET AKHIR PERIODE RENSTRA OPD	REALISASI CAPAIAN RENJA OPD TAHUN 2024	PRAKIRAAN CAPAIAN TARGET RENJA OPD TAHUN 2025	CAPAIAN KINERJA DAN KERANGKA PENDANAAN						KELOMPOK SASARAN	PRAKIRAAN MAJU RENCANA TAHUN 2027		PERANGKAT DAERAH PENANGGUNG JAWAB
							TARGET 2026	PAGU INDIKATIF (Rp)	LOKASI	SUMBER DANA	PRIORITAS			TARGET	PAGU INDIKATIF (Rp)	
											NASIONAL	DAERAH				
1	2	3	4	5	6	7	8	9	10	11	12	13	14	15	16	17
			Jumlah Dokumen Hasil Pengelolaan Surveilans Kesehatan				1 Dokumen	9.200.000,00	Kab. Bengkulu Tengah, Pondok Kelapa, Semua Kel/Desa	DAK NON FISIK-BOKKB-BOK	-	1. Percepatan Pengentasan Kemiskinan dan Peningkatan Kualitas SDM yang Berdaya Saing Peningkatan kualitas Sumber Daya Manusia dengan pemenuhan dan peningkatan kualitas pendidikan dan kesehatan	-		10.120.000,00	PUSKESMAS SIDODADI
	1.02.02.2.02.0021	Pengelolaan Pelayanan Kesehatan Orang dengan Masalah Kesehatan Jiwa (ODMK)														
			Jumlah Orang dengan Masalah Kejiwaan (ODMK) yang Mendapatkan Pelayanan Kesehatan				6 Orang	6.000.000,00	Kab. Bengkulu Tengah, Pondok Kelapa, Semua Kel/Desa	DAK NON FISIK-BOKKB-BOK	-	1. Percepatan Pengentasan Kemiskinan dan Peningkatan Kualitas SDM yang Berdaya Saing Peningkatan kualitas Sumber Daya Manusia dengan pemenuhan dan peningkatan kualitas pendidikan dan kesehatan	-		6.600.000,00	PUSKESMAS SIDODADI
	1.02.02.2.02.0025	Pelayanan Kesehatan Penyakit Menular dan Tidak Menular														

NO	KODE	URUSAN / BIDANG URUSAN / PROGRAM / OUTCOME / KEGIATAN / SUB KEGIATAN	INDIKATOR PROGRAM / KEGIATAN / SUB KEGIATAN	TARGET AKHIR PERIODE RENSTRA OPD	REALISASI CAPAIAN RENJA OPD TAHUN 2024	PRAKIRAAN CAPAIAN TARGET RENJA OPD TAHUN 2025	CAPAIAN KINERJA DAN KERANGKA PENDANAAN						KELOMPOK SASARAN	PRAKIRAAN MAJU RENCANA TAHUN 2027		PERANGKAT DAERAH PENANGGUNG JAWAB
							TARGET 2026	PAGU INDIKATIF (Rp)	LOKASI	SUMBER DANA	PRIORITAS			TARGET	PAGU INDIKATIF (Rp)	
											NASIONAL	DAERAH				
1	2	3	4	5	6	7	8	9	10	11	12	13	14	15	16	17
			Jumlah Dokumen Hasil Pelayanan Kesehatan Penyakit Menular dan Tidak Menular				1 Dokumen	108.778.400,00	Kab. Bengkulu Tengah, Pondok Kelapa, Semua Kel/Desa	DAK NON FISIK-BOKKB-BOK	-	1. Percepatan Pengentasan Kemiskinan dan Peningkatan Kualitas SDM yang Berdaya Saing Peningkatan kualitas Sumber Daya Manusia dengan pemenuhan dan peningkatan kualitas pendidikan dan kesehatan	-		119.656.240,00	PUSKESMAS SIDODADI
	1.02.02.2.02.0026	Pengelolaan Jaminan Kesehatan Masyarakat														
			Jumlah Dokumen Hasil Pengelolaan Jaminan Kesehatan Masyarakat				1 Dokumen	432.000.000,00	Kab. Bengkulu Tengah, Pondok Kelapa, Sidodadi	PENDAPATAN ASLI DAERAH (PAD)	-	1. Percepatan Pengentasan Kemiskinan dan Peningkatan Kualitas SDM yang Berdaya Saing Peningkatan kualitas Sumber Daya Manusia dengan pemenuhan dan peningkatan kualitas pendidikan dan kesehatan	-		432.000.000,00	PUSKESMAS SIDODADI
	1.02.02.2.02.0033	Operasional Pelayanan Puskesmas														

NO	KODE	URUSAN / BIDANG URUSAN / PROGRAM / OUTCOME / KEGIATAN / SUB KEGIATAN	INDIKATOR PROGRAM / KEGIATAN / SUB KEGIATAN	TARGET AKHIR PERIODE RENSTRA OPD	REALISASI CAPAIAN RENJA OPD TAHUN 2024	PRAKIRAAN CAPAIAN TARGET RENJA OPD TAHUN 2025	CAPAIAN KINERJA DAN KERANGKA PENDANAAN						KELOMPOK SASARAN	PRAKIRAAN MAJU RENCANA TAHUN 2027		PERANGKAT DAERAH PENANGGUNG JAWAB
							TARGET 2026	PAGU INDIKATIF (Rp)	LOKASI	SUMBER DANA	PRIORITAS			TARGET	PAGU INDIKATIF (Rp)	
											NASIONAL	DAERAH				
1	2	3	4	5	6	7	8	9	10	11	12	13	14	15	16	17
			Jumlah Dokumen Operasional Pelayanan Puskesmas				1 Dokumen	178.192.800,00	Kab. Bengkulu Tengah, Pondok Kelapa, Semua Kel/Desa	DAK NON FISIK-BOKKB-BOK	-	1. Percepatan Pengentasan Kemiskinan dan Peningkatan Kualitas SDM yang Berdaya Saing Peningkatan kualitas Sumber Daya Manusia dengan pemenuhan dan peningkatan kualitas pendidikan dan kesehatan	-		193.329.400,00	PUSKESMAS SIDODADI
	1.02.02.2.02.0044	Pengelolaan Pelayanan Kesehatan Reproduksi														
			Jumlah dokumen hasil pengelolaan pelayanan kesehatan reproduksi				1 Dokumen	0,00	Kab. Bengkulu Tengah, Pondok Kelapa, Semua Kel/Desa	DAK NON FISIK-BOKKB-BOK	-	1. Percepatan Pengentasan Kemiskinan dan Peningkatan Kualitas SDM yang Berdaya Saing Peningkatan kualitas Sumber Daya Manusia dengan pemenuhan dan peningkatan kualitas pendidikan dan kesehatan	-		13.200.000,00	PUSKESMAS SIDODADI
	1.02.02.2.02.0046	Pengelolaan upaya kesehatan Ibu dan Anak														

NO	KODE	URUSAN / BIDANG URUSAN / PROGRAM / OUTCOME / KEGIATAN / SUB KEGIATAN	INDIKATOR PROGRAM / KEGIATAN / SUB KEGIATAN	TARGET AKHIR PERIODE RENSTRA OPD	REALISASI CAPAIAN RENJA OPD TAHUN 2024	PRAKIRAAN CAPAIAN TARGET RENJA OPD TAHUN 2025	CAPAIAN KINERJA DAN KERANGKA PENDANAAN						KELOMPOK SASARAN	PRAKIRAAN MAJU RENCANA TAHUN 2027		PERANGKAT DAERAH PENANGGUNG JAWAB
							TARGET 2026	PAGU INDIKATIF (Rp)	LOKASI	SUMBER DANA	PRIORITAS			TARGET	PAGU INDIKATIF (Rp)	
											NASIONAL	DAERAH				
1	2	3	4	5	6	7	8	9	10	11	12	13	14	15	16	17
			Jumlah dokumen hasil pengelolaan upaya kesehatan ibu dan anak				1 Dokumen	0,00	Kab. Bengkulu Tengah, Pondok Kelapa, Semua Kel/Desa	DAK NON FISIK-BOKKB-BOK	-	1. Percepatan Pengentasan Kemiskinan dan Peningkatan Kualitas SDM yang Berdaya Saing Peningkatan kualitas Sumber Daya Manusia dengan pemenuhan dan peningkatan kualitas pendidikan dan kesehatan	-		1.770.000,00	PUSKESMAS SIDODADI
	1.02.02.2.02.0047	Pengelolaan Pelayanan Kelanjutusiaan														
			Jumlah dokumen hasil pengelolaan pelayanan kelanjutusiaan				1 Dokumen	0,00	Kab. Bengkulu Tengah, Pondok Kelapa, Semua Kel/Desa	DAK NON FISIK-BOKKB-BOK	-	1. Percepatan Pengentasan Kemiskinan dan Peningkatan Kualitas SDM yang Berdaya Saing Peningkatan kualitas Sumber Daya Manusia dengan pemenuhan dan peningkatan kualitas pendidikan dan kesehatan	-		21.200.000,00	PUSKESMAS SIDODADI
3.	**1.02.05**	**PROGRAM PEMBERDAYAAN MASYARAKAT BIDANG KESEHATAN**						**0,00**						**-**	**9.240.000,00**	

NO	KODE	URUSAN / BIDANG URUSAN / PROGRAM / OUTCOME / KEGIATAN / SUB KEGIATAN	INDIKATOR PROGRAM / KEGIATAN / SUB KEGIATAN	TARGET AKHIR PERIODE RENSTRA OPD	REALISASI CAPAIAN RENJA OPD TAHUN 2024	PRAKIRAAN CAPAIAN TARGET RENJA OPD TAHUN 2025	CAPAIAN KINERJA DAN KERANGKA PENDANAAN						KELOMPOK SASARAN	PRAKIRAAN MAJU RENCANA TAHUN 2027		PERANGKAT DAERAH PENANGGUNG JAWAB
							TARGET 2026	PAGU INDIKATIF (Rp)	LOKASI	SUMBER DANA	PRIORITAS			TARGET	PAGU INDIKATIF (Rp)	
											NASIONAL	DAERAH				
1	2	3	4	5	6	7	8	9	10	11	12	13	14	15	16	17
	1.02.05.2.03	Pengembangan dan Pelaksanaan Upaya Kesehatan Bersumber Daya Masyarakat (UKBM) Tingkat Daerah Kabupaten/Kota	-	-			-	0,00			-	1. Percepatan Pengentasan Kemiskinan dan Peningkatan Kualitas SDM yang Berdaya Saing Peningkatan kualitas Sumber Daya Manusia dengan pemenuhan dan peningkatan kualitas pendidikan dan kesehatan	-	-	9.240.000,00	PUSKESMAS SIDODADI
	1.02.05.2.03.0001	Bimbingan Teknis dan Supervisi Pengembangan dan Pelaksanaan Upaya Kesehatan Bersumber Daya Masyarakat (UKBM)														
			Jumlah Dokumen Hasil Bimbingan Teknis dan Supervisi Upaya Kesehatan Bersumber Daya Masyarakat (UKBM)				1 Dokumen	0,00	Kab. Bengkulu Tengah, Pondok Kelapa, Semua Kel/Desa	DAK NON FISIK-BOKKB-BOK	-	1. Percepatan Pengentasan Kemiskinan dan Peningkatan Kualitas SDM yang Berdaya Saing Peningkatan kualitas Sumber Daya Manusia dengan pemenuhan dan peningkatan kualitas pendidikan dan kesehatan	-		9.240.000,00	PUSKESMAS SIDODADI
		PUSKESMAS KEMBANG SERI						**1.276.936.200,00**							**1.179.101.000,00**	
	1	**URUSAN PEMERINTAHAN WAJIB YANG BERKAITAN DENGAN PELAYANAN DASAR**						**1.269.836.200,00**							**1.179.101.000,00**	
	1.02	**URUSAN PEMERINTAHAN BIDANG KESEHATAN**						**1.269.836.200,00**							**1.179.101.000,00**	

NO	KODE	URUSAN / BIDANG URUSAN / PROGRAM / OUTCOME / KEGIATAN / SUB KEGIATAN	INDIKATOR PROGRAM / KEGIATAN / SUB KEGIATAN	TARGET AKHIR PERIODE RENSTRA OPD	REALISASI CAPAIAN RENJA OPD TAHUN 2024	PRAKIRAAN CAPAIAN TARGET RENJA OPD TAHUN 2025	CAPAIAN KINERJA DAN KERANGKA PENDANAAN						KELOMPOK SASARAN	PRAKIRAAN MAJU RENCANA TAHUN 2027		PERANGKAT DAERAH PENANGGUNG JAWAB
							TARGET 2026	PAGU INDIKATIF (Rp)	LOKASI	SUMBER DANA	PRIORITAS			TARGET	PAGU INDIKATIF (Rp)	
											NASIONAL	DAERAH				
1	2	3	4	5	6	7	8	9	10	11	12	13	14	15	16	17
1.	**1.02.02**	**PROGRAM PEMENUHAN UPAYA KESEHATAN PERORANGAN DAN UPAYA KESEHATAN MASYARAKAT**						**1.257.793.000,00**						**-**	**1.133.557.000,00**	
	1.02.02.2.02	Penyediaan Layanan Kesehatan untuk UKM dan UKP Rujukan Tingkat Daerah Kabupaten/Kota	-	-			-	1.257.793.000,00			-	1. Percepatan Pengentasan Kemiskinan dan Peningkatan Kualitas SDM yang Berdaya Saing Peningkatan kualitas Sumber Daya Manusia dengan pemenuhan dan peningkatan kualitas pendidikan dan kesehatan	-	-	1.120.202.000,00	PUSKESMAS KEMBANG SERI
	1.02.02.2.02.0001	Pengelolaan Pelayanan Kesehatan Ibu Hamil														
			Jumlah Ibu Hamil yang Mendapatkan Pelayanan Kesehatan Sesuai Standar				0 Orang	76.800.000,00	Kab. Bengkulu Tengah, Talang Empat, Semua Kel/Desa	DAK NON FISIK-BOKKB-BOK	-	1. Percepatan Pengentasan Kemiskinan dan Peningkatan Kualitas SDM yang Berdaya Saing Peningkatan kualitas Sumber Daya Manusia dengan pemenuhan dan peningkatan kualitas pendidikan dan kesehatan	-		86.800.000,00	PUSKESMAS KEMBANG SERI
	1.02.02.2.02.0005	Pengelolaan Pelayanan Kesehatan pada Usia Pendidikan Dasar														

NO	KODE	URUSAN / BIDANG URUSAN / PROGRAM / OUTCOME / KEGIATAN / SUB KEGIATAN	INDIKATOR PROGRAM / KEGIATAN / SUB KEGIATAN	TARGET AKHIR PERIODE RENSTRA OPD	REALISASI CAPAIAN RENJA OPD TAHUN 2024	PRAKIRAAN CAPAIAN TARGET RENJA OPD TAHUN 2025	CAPAIAN KINERJA DAN KERANGKA PENDANAAN						KELOMPOK SASARAN	PRAKIRAAN MAJU RENCANA TAHUN 2027		PERANGKAT DAERAH PENANGGUNG JAWAB
							TARGET 2026	PAGU INDIKATIF (Rp)	LOKASI	SUMBER DANA	PRIORITAS			TARGET	PAGU INDIKATIF (Rp)	
											NASIONAL	DAERAH				
1	2	3	4	5	6	7	8	9	10	11	12	13	14	15	16	17
			Jumlah Anak Usia Pendidikan Dasar yang Mendapatkan Pelayanan Kesehatan Sesuai Standar				972 Orang	79.600.000,00	Kab. Bengkulu Tengah, Talang Empat, Semua Kel/Desa	DAK NON FISIK-BOKKB-BOK	-	1. Percepatan Pengentasan Kemiskinan dan Peningkatan Kualitas SDM yang Berdaya Saing Peningkatan kualitas Sumber Daya Manusia dengan pemenuhan dan peningkatan kualitas pendidikan dan kesehatan	-		70.000.000,00	PUSKESMAS KEMBANG SERI
	1.02.02.2.02.0010	Pengelolaan Pelayanan Kesehatan Orang dengan Gangguan Jiwa Berat														
			Jumlah Orang yang Mendapatkan Pelayanan Kesehatan Orang dengan Gangguan Jiwa Berat Sesuai Standar				18 Orang	30.000.000,00	Kab. Bengkulu Tengah, Talang Empat, Semua Kel/Desa	DAK NON FISIK-BOKKB-BOK	-	1. Percepatan Pengentasan Kemiskinan dan Peningkatan Kualitas SDM yang Berdaya Saing Peningkatan kualitas Sumber Daya Manusia dengan pemenuhan dan peningkatan kualitas pendidikan dan kesehatan	-		40.000.000,00	PUSKESMAS KEMBANG SERI
	1.02.02.2.02.0011	Pengelolaan Pelayanan Kesehatan Orang Terduga Tuberkulosis														

NO	KODE	URUSAN / BIDANG URUSAN / PROGRAM / OUTCOME / KEGIATAN / SUB KEGIATAN	INDIKATOR PROGRAM / KEGIATAN / SUB KEGIATAN	TARGET AKHIR PERIODE RENSTRA OPD	REALISASI CAPAIAN RENJA OPD TAHUN 2024	PRAKIRAAN CAPAIAN TARGET RENJA OPD TAHUN 2025	CAPAIAN KINERJA DAN KERANGKA PENDANAAN						KELOMPOK SASARAN	PRAKIRAAN MAJU RENCANA TAHUN 2027		PERANGKAT DAERAH PENANGGUNG JAWAB
							TARGET 2026	PAGU INDIKATIF (Rp)	LOKASI	SUMBER DANA	PRIORITAS			TARGET	PAGU INDIKATIF (Rp)	
											NASIONAL	DAERAH				
1	2	3	4	5	6	7	8	9	10	11	12	13	14	15	16	17
			Jumlah Orang Terduga Menderita Tuberkulosis yang Mendapatkan Pelayanan Sesuai Standar				0 Orang	12.000.000,00	Kab. Bengkulu Tengah, Talang Empat, Semua Kel/Desa	DAK NON FISIK-BOKKB-BOK	-	1. Percepatan Pengentasan Kemiskinan dan Peningkatan Kualitas SDM yang Berdaya Saing Peningkatan kualitas Sumber Daya Manusia dengan pemenuhan dan peningkatan kualitas pendidikan dan kesehatan	-		16.500.000,00	PUSKESMAS KEMBANG SERI
	1.02.02.2.02.0015	Pengelolaan Pelayanan Kesehatan Gizi Masyarakat														
			Jumlah Dokumen Hasil Pengelolaan Pelayanan Kesehatan Gizi Masyarakat				100% Dokumen	223.600.000,00	Kab. Bengkulu Tengah, Talang Empat, Semua Kel/Desa	DAK NON FISIK-BOKKB-BOK	-	1. Percepatan Pengentasan Kemiskinan dan Peningkatan Kualitas SDM yang Berdaya Saing Peningkatan kualitas Sumber Daya Manusia dengan pemenuhan dan peningkatan kualitas pendidikan dan kesehatan	-		300.000.000,00	PUSKESMAS KEMBANG SERI
	1.02.02.2.02.0016	Pengelolaan Pelayanan Kesehatan Kerja dan Olahraga														

NO	KODE	URUSAN / BIDANG URUSAN / PROGRAM / OUTCOME / KEGIATAN / SUB KEGIATAN	INDIKATOR PROGRAM / KEGIATAN / SUB KEGIATAN	TARGET AKHIR PERIODE RENSTRA OPD	REALISASI CAPAIAN RENJA OPD TAHUN 2024	PRAKIRAAN CAPAIAN TARGET RENJA OPD TAHUN 2025	CAPAIAN KINERJA DAN KERANGKA PENDANAAN						KELOMPOK SASARAN	PRAKIRAAN MAJU RENCANA TAHUN 2027		PERANGKAT DAERAH PENANGGUNG JAWAB
							TARGET 2026	PAGU INDIKATIF (Rp)	LOKASI	SUMBER DANA	PRIORITAS			TARGET	PAGU INDIKATIF (Rp)	
											NASIONAL	DAERAH				
1	2	3	4	5	6	7	8	9	10	11	12	13	14	15	16	17
			Jumlah Dokumen Hasil Pengelolaan Pelayanan Kesehatan Kerja dan Olahraga				1 Dokumen	3.600.000,00	Kab. Bengkulu Tengah, Talang Empat, Semua Kel/Desa	DAK NON FISIK-BOKKB-BOK	-	1. Percepatan Pengentasan Kemiskinan dan Peningkatan Kualitas SDM yang Berdaya Saing Peningkatan kualitas Sumber Daya Manusia dengan pemenuhan dan peningkatan kualitas pendidikan dan kesehatan	-		4.600.000,00	PUSKESMAS KEMBANG SERI
	1.02.02.2.02.0017	Pengelolaan Pelayanan Kesehatan Lingkungan														
			Jumlah Dokumen Hasil Pengelolaan Pelayanan Kesehatan Lingkungan				100% Dokumen	11.000.000,00	Kab. Bengkulu Tengah, Talang Empat, Semua Kel/Desa	DAK NON FISIK-BOKKB-BOK	-	1. Percepatan Pengentasan Kemiskinan dan Peningkatan Kualitas SDM yang Berdaya Saing Peningkatan kualitas Sumber Daya Manusia dengan pemenuhan dan peningkatan kualitas pendidikan dan kesehatan	-		9.400.000,00	PUSKESMAS KEMBANG SERI
	1.02.02.2.02.0020	Pengelolaan Surveilans Kesehatan														

NO	KODE	URUSAN / BIDANG URUSAN / PROGRAM / OUTCOME / KEGIATAN / SUB KEGIATAN	INDIKATOR PROGRAM / KEGIATAN / SUB KEGIATAN	TARGET AKHIR PERIODE RENSTRA OPD	REALISASI CAPAIAN RENJA OPD TAHUN 2024	PRAKIRAAN CAPAIAN TARGET RENJA OPD TAHUN 2025	CAPAIAN KINERJA DAN KERANGKA PENDANAAN						KELOMPOK SASARAN	PRAKIRAAN MAJU RENCANA TAHUN 2027		PERANGKAT DAERAH PENANGGUNG JAWAB
							TARGET 2026	PAGU INDIKATIF (Rp)	LOKASI	SUMBER DANA	PRIORITAS			TARGET	PAGU INDIKATIF (Rp)	
											NASIONAL	DAERAH				
1	2	3	4	5	6	7	8	9	10	11	12	13	14	15	16	17
			Jumlah Dokumen Hasil Pengelolaan Surveilans Kesehatan				100% Dokumen	26.200.000,00	Kab. Bengkulu Tengah, Talang Empat, Semua Kel/Desa	DAK NON FISIK-BOKKB-BOK	-	1. Percepatan Pengentasan Kemiskinan dan Peningkatan Kualitas SDM yang Berdaya Saing Peningkatan kualitas Sumber Daya Manusia dengan pemenuhan dan peningkatan kualitas pendidikan dan kesehatan	-		25.400.000,00	PUSKESMAS KEMBANG SERI
	1.02.02.2.02.0021	Pengelolaan Pelayanan Kesehatan Orang dengan Masalah Kesehatan Jiwa (ODMK)														
			Jumlah Orang dengan Masalah Kejiwaan (ODMK) yang Mendapatkan Pelayanan Kesehatan				18 Orang	8.000.000,00	Kab. Bengkulu Tengah, Talang Empat, Semua Kel/Desa	DAK NON FISIK-BOKKB-BOK	-	1. Percepatan Pengentasan Kemiskinan dan Peningkatan Kualitas SDM yang Berdaya Saing Peningkatan kualitas Sumber Daya Manusia dengan pemenuhan dan peningkatan kualitas pendidikan dan kesehatan	-		9.000.000,00	PUSKESMAS KEMBANG SERI
	1.02.02.2.02.0025	Pelayanan Kesehatan Penyakit Menular dan Tidak Menular														

NO	KODE	URUSAN / BIDANG URUSAN / PROGRAM / OUTCOME / KEGIATAN / SUB KEGIATAN	INDIKATOR PROGRAM / KEGIATAN / SUB KEGIATAN	TARGET AKHIR PERIODE RENSTRA OPD	REALISASI CAPAIAN RENJA OPD TAHUN 2024	PRAKIRAAN CAPAIAN TARGET RENJA OPD TAHUN 2025	CAPAIAN KINERJA DAN KERANGKA PENDANAAN						KELOMPOK SASARAN	PRAKIRAAN MAJU RENCANA TAHUN 2027		PERANGKAT DAERAH PENANGGUNG JAWAB
							TARGET 2026	PAGU INDIKATIF (Rp)	LOKASI	SUMBER DANA	PRIORITAS			TARGET	PAGU INDIKATIF (Rp)	
											NASIONAL	DAERAH				
1	2	3	4	5	6	7	8	9	10	11	12	13	14	15	16	17
			Jumlah Dokumen Hasil Pelayanan Kesehatan Penyakit Menular dan Tidak Menular				100% Dokumen	171.463.000,00	Kab. Bengkulu Tengah, Talang Empat, Semua Kel/Desa	DAK NON FISIK-BOKKB-BOK	-	1. Percepatan Pengentasan Kemiskinan dan Peningkatan Kualitas SDM yang Berdaya Saing Peningkatan kualitas Sumber Daya Manusia dengan pemenuhan dan peningkatan kualitas pendidikan dan kesehatan	-		178.400.000,00	PUSKESMAS KEMBANG SERI
	1.02.02.2.02.0026	Pengelolaan Jaminan Kesehatan Masyarakat														
			Jumlah Dokumen Hasil Pengelolaan Jaminan Kesehatan Masyarakat				100% Dokumen	340.000.000,00	Kab. Bengkulu Tengah, Talang Empat, Semua Kel/Desa	PENDAPATAN ASLI DAERAH (PAD)	-	-	-		0,00	PUSKESMAS KEMBANG SERI
	1.02.02.2.02.0033	Operasional Pelayanan Puskesmas														
			Jumlah Dokumen Operasional Pelayanan Puskesmas				100% Dokumen	210.000.000,00	Kab. Bengkulu Tengah, Talang Empat, Semua Kel/Desa	DAK NON FISIK-BOKKB-BOK	-	1. Percepatan Pengentasan Kemiskinan dan Peningkatan Kualitas SDM yang Berdaya Saing Peningkatan kualitas Sumber Daya Manusia dengan pemenuhan dan peningkatan kualitas pendidikan dan kesehatan	-		194.562.000,00	PUSKESMAS KEMBANG SERI
	1.02.02.2.02.0036	Investigasi Awal Kejadian Tidak Diharapkan (Kejadian Ikutan Pasca Imunisasi dan Pemberian Obat Massal)														

NO	KODE	URUSAN / BIDANG URUSAN / PROGRAM / OUTCOME / KEGIATAN / SUB KEGIATAN	INDIKATOR PROGRAM / KEGIATAN / SUB KEGIATAN	TARGET AKHIR PERIODE RENSTRA OPD	REALISASI CAPAIAN RENJA OPD TAHUN 2024	PRAKIRAAN CAPAIAN TARGET RENJA OPD TAHUN 2025	CAPAIAN KINERJA DAN KERANGKA PENDANAAN						KELOMPOK SASARAN	PRAKIRAAN MAJU RENCANA TAHUN 2027		PERANGKAT DAERAH PENANGGUNG JAWAB
							TARGET 2026	PAGU INDIKATIF (Rp)	LOKASI	SUMBER DANA	PRIORITAS			TARGET	PAGU INDIKATIF (Rp)	
											NASIONAL	DAERAH				
1	2	3	4	5	6	7	8	9	10	11	12	13	14	15	16	17
			Jumlah Laporan Hasil Investigasi Awal Kejadian Tidak Diharapkan (Kejadian Ikutan Pasca Imunisasi dan Pemberian Obat Massal)				100% Laporan	0,00	Kab. Bengkulu Tengah, Talang Empat, Semua Kel/Desa	DAK NON FISIK-DANA BOK-BOK PUSKESMAS	-	1. Percepatan Pengentasan Kemiskinan dan Peningkatan Kualitas SDM yang Berdaya Saing Peningkatan kualitas Sumber Daya Manusia dengan pemenuhan dan peningkatan kualitas pendidikan dan kesehatan	-		1.900.000,00	PUSKESMAS KEMBANG SERI
	1.02.02.2.02.0040	Pengelolaan pelayanan kesehatan orang dengan Tuberkulosis														
			Jumlah orang dengan Tuberkulosis yang mendapatkan pelayanan kesehatan sesuai standar				14 Orang	0,00	Kab. Bengkulu Tengah, Talang Empat, Semua Kel/Desa	DAK NON FISIK-DANA BOK-BOK PUSKESMAS	-	1. Percepatan Pengentasan Kemiskinan dan Peningkatan Kualitas SDM yang Berdaya Saing Peningkatan kualitas Sumber Daya Manusia dengan pemenuhan dan peningkatan kualitas pendidikan dan kesehatan	-		10.600.000,00	PUSKESMAS KEMBANG SERI
	1.02.02.2.02.0044	Pengelolaan Pelayanan Kesehatan Reproduksi														

NO	KODE	URUSAN / BIDANG URUSAN / PROGRAM / OUTCOME / KEGIATAN / SUB KEGIATAN	INDIKATOR PROGRAM / KEGIATAN / SUB KEGIATAN	TARGET AKHIR PERIODE RENSTRA OPD	REALISASI CAPAIAN RENJA OPD TAHUN 2024	PRAKIRAAN CAPAIAN TARGET RENJA OPD TAHUN 2025	CAPAIAN KINERJA DAN KERANGKA PENDANAAN						KELOMPOK SASARAN	PRAKIRAAN MAJU RENCANA TAHUN 2027		PERANGKAT DAERAH PENANGGUNG JAWAB
							TARGET 2026	PAGU INDIKATIF (Rp)	LOKASI	SUMBER DANA	PRIORITAS			TARGET	PAGU INDIKATIF (Rp)	
											NASIONAL	DAERAH				
1	2	3	4	5	6	7	8	9	10	11	12	13	14	15	16	17
			Jumlah dokumen hasil pengelolaan pelayanan kesehatan reproduksi				100% Dokumen	20.530.000,00	Kab. Bengkulu Tengah, Talang Empat, Semua Kel/Desa	DAK NON FISIK-BOKKB-BOK	-	1. Percepatan Pengentasan Kemiskinan dan Peningkatan Kualitas SDM yang Berdaya Saing Peningkatan kualitas Sumber Daya Manusia dengan pemenuhan dan peningkatan kualitas pendidikan dan kesehatan	-		11.200.000,00	PUSKESMAS KEMBANG SERI
	1.02.02.2.02.0046	Pengelolaan upaya kesehatan Ibu dan Anak														
			Jumlah dokumen hasil pengelolaan upaya kesehatan ibu dan anak				100% Dokumen	1.800.000,00	Kab. Bengkulu Tengah, Talang Empat, Semua Kel/Desa	DAK NON FISIK-BOKKB-BOK	-	1. Percepatan Pengentasan Kemiskinan dan Peningkatan Kualitas SDM yang Berdaya Saing Peningkatan kualitas Sumber Daya Manusia dengan pemenuhan dan peningkatan kualitas pendidikan dan kesehatan	-		108.640.000,00	PUSKESMAS KEMBANG SERI
	1.02.02.2.02.0047	Pengelolaan Pelayanan Kelanjutusiaan														

NO	KODE	URUSAN / BIDANG URUSAN / PROGRAM / OUTCOME / KEGIATAN / SUB KEGIATAN	INDIKATOR PROGRAM / KEGIATAN / SUB KEGIATAN	TARGET AKHIR PERIODE RENSTRA OPD	REALISASI CAPAIAN RENJA OPD TAHUN 2024	PRAKIRAAN CAPAIAN TARGET RENJA OPD TAHUN 2025	CAPAIAN KINERJA DAN KERANGKA PENDANAAN						KELOMPOK SASARAN	PRAKIRAAN MAJU RENCANA TAHUN 2027		PERANGKAT DAERAH PENANGGUNG JAWAB
							TARGET 2026	PAGU INDIKATIF (Rp)	LOKASI	SUMBER DANA	PRIORITAS			TARGET	PAGU INDIKATIF (Rp)	
											NASIONAL	DAERAH				
1	2	3	4	5	6	7	8	9	10	11	12	13	14	15	16	17
			Jumlah dokumen hasil pengelolaan pelayanan kelanjutusiaan				0 Dokumen	43.200.000,00	Kab. Bengkulu Tengah, Talang Empat, Semua Kel/Desa	DAK NON FISIK-DANA BOK-BOK PUSKESMAS	-	1. Percepatan Pengentasan Kemiskinan dan Peningkatan Kualitas SDM yang Berdaya Saing Peningkatan kualitas Sumber Daya Manusia dengan pemenuhan dan peningkatan kualitas pendidikan dan kesehatan	-		53.200.000,00	PUSKESMAS KEMBANG SERI
	1.02.02.2.03	Penyelenggaraan Sistem Informasi Kesehatan Secara Terintegrasi	-	-			-	0,00			-	1. Percepatan Pengentasan Kemiskinan dan Peningkatan Kualitas SDM yang Berdaya Saing Peningkatan kualitas Sumber Daya Manusia dengan pemenuhan dan peningkatan kualitas pendidikan dan kesehatan	-	-	13.355.000,00	PUSKESMAS KEMBANG SERI
	1.02.02.2.03.0002	Pengelolaan Sistem Informasi Kesehatan														

NO	KODE	URUSAN / BIDANG URUSAN / PROGRAM / OUTCOME / KEGIATAN / SUB KEGIATAN	INDIKATOR PROGRAM / KEGIATAN / SUB KEGIATAN	TARGET AKHIR PERIODE RENSTRA OPD	REALISASI CAPAIAN RENJA OPD TAHUN 2024	PRAKIRAAN CAPAIAN TARGET RENJA OPD TAHUN 2025	CAPAIAN KINERJA DAN KERANGKA PENDANAAN						KELOMPOK SASARAN	PRAKIRAAN MAJU RENCANA TAHUN 2027		PERANGKAT DAERAH PENANGGUNG JAWAB
							TARGET 2026	PAGU INDIKATIF (Rp)	LOKASI	SUMBER DANA	PRIORITAS			TARGET	PAGU INDIKATIF (Rp)	
											NASIONAL	DAERAH				
1	2	3	4	5	6	7	8	9	10	11	12	13	14	15	16	17
			Jumlah Dokumen Hasil Pengelolaan Sistem Informasi Kesehatan				100% Dokumen	0,00	Kab. Bengkulu Tengah, Talang Empat, Semua Kel/Desa	DAK NON FISIK-DANA BOK-BOK PUSKESMAS	-	1. Percepatan Pengentasan Kemiskinan dan Peningkatan Kualitas SDM yang Berdaya Saing Peningkatan kualitas Sumber Daya Manusia dengan pemenuhan dan peningkatan kualitas pendidikan dan kesehatan	-		13.355.000,00	PUSKESMAS KEMBANG SERI
2.	**1.02.05**	**PROGRAM PEMBERDAYAAN MASYARAKAT BIDANG KESEHATAN**						**12.043.200,00**						**-**	**45.544.000,00**	
	1.02.05.2.03	Pengembangan dan Pelaksanaan Upaya Kesehatan Bersumber Daya Masyarakat (UKBM) Tingkat Daerah Kabupaten/Kota	-	-			-	12.043.200,00			-	1. Percepatan Pengentasan Kemiskinan dan Peningkatan Kualitas SDM yang Berdaya Saing Peningkatan kualitas Sumber Daya Manusia dengan pemenuhan dan peningkatan kualitas pendidikan dan kesehatan	-	-	45.544.000,00	PUSKESMAS KEMBANG SERI
	1.02.05.2.03.0001	Bimbingan Teknis dan Supervisi Pengembangan dan Pelaksanaan Upaya Kesehatan Bersumber Daya Masyarakat (UKBM)														

NO	KODE	URUSAN / BIDANG URUSAN / PROGRAM / OUTCOME / KEGIATAN / SUB KEGIATAN	INDIKATOR PROGRAM / KEGIATAN / SUB KEGIATAN	TARGET AKHIR PERIODE RENSTRA OPD	REALISASI CAPAIAN RENJA OPD TAHUN 2024	PRAKIRAAN CAPAIAN TARGET RENJA OPD TAHUN 2025	CAPAIAN KINERJA DAN KERANGKA PENDANAAN						KELOMPOK SASARAN	PRAKIRAAN MAJU RENCANA TAHUN 2027		PERANGKAT DAERAH PENANGGUNG JAWAB
							TARGET 2026	PAGU INDIKATIF (Rp)	LOKASI	SUMBER DANA	PRIORITAS			TARGET	PAGU INDIKATIF (Rp)	
											NASIONAL	DAERAH				
1	2	3	4	5	6	7	8	9	10	11	12	13	14	15	16	17
			Jumlah Dokumen Hasil Bimbingan Teknis dan Supervisi Upaya Kesehatan Bersumber Daya Masyarakat (UKBM)				100% Dokumen	12.043.200,00	Kab. Bengkulu Tengah, Talang Empat, Semua Kel/Desa	DAK NON FISIK-BOKKB-BOK	-	1. Percepatan Pengentasan Kemiskinan dan Peningkatan Kualitas SDM yang Berdaya Saing Peningkatan kualitas Sumber Daya Manusia dengan pemenuhan dan peningkatan kualitas pendidikan dan kesehatan	-		45.544.000,00	PUSKESMAS KEMBANG SERI
	X	**NON URUSAN**						**7.100.000,00**							**0,00**	
	X.XX	**URUSAN PEMERINTAHAN BIDANG XX**						**7.100.000,00**							**0,00**	
1.	**X.XX.01**	**PROGRAM PENUNJANG URUSAN PEMERINTAHAN DAERAH KABUPATEN/KOTA**						**7.100.000,00**						**-**	**0,00**	
	X.XX.01.2.04	Administrasi Pendapatan Daerah Kewenangan Perangkat Daerah	-	-			-	7.100.000,00			-	-	-	-	0,00	PUSKESMAS KEMBANG SERI
	X.XX.01.2.04.0001	Perencanaan Pengelolaan Retribusi Daerah														
			Jumlah Dokumen Rencana Pengelolaan Retribusi Daerah				100% Dokumen	7.100.000,00	Kab. Bengkulu Tengah, Talang Empat, Semua Kel/Desa	PENDAPATAN ASLI DAERAH (PAD)	-	-	-		0,00	PUSKESMAS KEMBANG SERI
		PUSKESMAS TANJUNG DALAM						**179.300.000,00**							**764.300.000,00**	
	1	**URUSAN PEMERINTAHAN WAJIB YANG BERKAITAN DENGAN PELAYANAN DASAR**						**179.300.000,00**							**764.300.000,00**	
	1.02	**URUSAN PEMERINTAHAN BIDANG KESEHATAN**						**179.300.000,00**							**764.300.000,00**	
1.	**1.02.01**	**PROGRAM PENUNJANG URUSAN PEMERINTAHAN DAERAH KABUPATEN/KOTA**						**3.300.000,00**						**-**	**3.300.000,00**	

NO	KODE	URUSAN / BIDANG URUSAN / PROGRAM / OUTCOME / KEGIATAN / SUB KEGIATAN	INDIKATOR PROGRAM / KEGIATAN / SUB KEGIATAN	TARGET AKHIR PERIODE RENSTRA OPD	REALISASI CAPAIAN RENJA OPD TAHUN 2024	PRAKIRAAN CAPAIAN TARGET RENJA OPD TAHUN 2025	CAPAIAN KINERJA DAN KERANGKA PENDANAAN						KELOMPOK SASARAN	PRAKIRAAN MAJU RENCANA TAHUN 2027		PERANGKAT DAERAH PENANGGUNG JAWAB
							TARGET 2026	PAGU INDIKATIF (Rp)	LOKASI	SUMBER DANA	PRIORITAS			TARGET	PAGU INDIKATIF (Rp)	
											NASIONAL	DAERAH				
1	2	3	4	5	6	7	8	9	10	11	12	13	14	15	16	17
	1.02.01.2.04	Administrasi Pendapatan Daerah Kewenangan Perangkat Daerah	-	-			-	3.300.000,00			-	1. Percepatan Pengentasan Kemiskinan dan Peningkatan Kualitas SDM yang Berdaya Saing Peningkatan kualitas Sumber Daya Manusia dengan pemenuhan dan peningkatan kualitas pendidikan dan kesehatan	-	-	3.300.000,00	PUSKESMAS TANJUNG DALAM
	1.02.01.2.04.0001	Perencanaan Pengelolaan Retribusi Daerah														
			Jumlah Dokumen Rencana Pengelolaan Retribusi Daerah				1 Dokumen	3.300.000,00	Kab. Bengkulu Tengah, Pondok Kubang, Semua Kel/Desa	PENDAPATAN ASLI DAERAH (PAD)	-	1. Percepatan Pengentasan Kemiskinan dan Peningkatan Kualitas SDM yang Berdaya Saing Peningkatan kualitas Sumber Daya Manusia dengan pemenuhan dan peningkatan kualitas pendidikan dan kesehatan	-		3.300.000,00	PUSKESMAS TANJUNG DALAM
2.	**1.02.02**	**PROGRAM PEMENUHAN UPAYA KESEHATAN PERORANGAN DAN UPAYA KESEHATAN MASYARAKAT**						**176.000.000,00**						**-**	**760.000.000,00**	

NO	KODE	URUSAN / BIDANG URUSAN / PROGRAM / OUTCOME / KEGIATAN / SUB KEGIATAN	INDIKATOR PROGRAM / KEGIATAN / SUB KEGIATAN	TARGET AKHIR PERIODE RENSTRA OPD	REALISASI CAPAIAN RENJA OPD TAHUN 2024	PRAKIRAAN CAPAIAN TARGET RENJA OPD TAHUN 2025	CAPAIAN KINERJA DAN KERANGKA PENDANAAN						KELOMPOK SASARAN	PRAKIRAAN MAJU RENCANA TAHUN 2027		PERANGKAT DAERAH PENANGGUNG JAWAB
							TARGET 2026	PAGU INDIKATIF (Rp)	LOKASI	SUMBER DANA	PRIORITAS			TARGET	PAGU INDIKATIF (Rp)	
											NASIONAL	DAERAH				
1	2	3	4	5	6	7	8	9	10	11	12	13	14	15	16	17
	1.02.02.2.02	Penyediaan Layanan Kesehatan untuk UKM dan UKP Rujukan Tingkat Daerah Kabupaten/Kota	-	-			-	176.000.000,00			-	1. Percepatan Pengentasan Kemiskinan dan Peningkatan Kualitas SDM yang Berdaya Saing Peningkatan kualitas Sumber Daya Manusia dengan pemenuhan dan peningkatan kualitas pendidikan dan kesehatan	-	-	760.000.000,00	PUSKESMAS TANJUNG DALAM
	1.02.02.2.02.0001	Pengelolaan Pelayanan Kesehatan Ibu Hamil														
			Jumlah Ibu Hamil yang Mendapatkan Pelayanan Kesehatan Sesuai Standar				76 Orang	0,00	Kab. Bengkulu Tengah, Semua Kecamatan, Semua Kel/Desa	DAK NON FISIK-BOKKB-BOK	-	1. Percepatan Pengentasan Kemiskinan dan Peningkatan Kualitas SDM yang Berdaya Saing Peningkatan kualitas Sumber Daya Manusia dengan pemenuhan dan peningkatan kualitas pendidikan dan kesehatan	-		36.000.000,00	PUSKESMAS TANJUNG DALAM
	1.02.02.2.02.0005	Pengelolaan Pelayanan Kesehatan pada Usia Pendidikan Dasar														

NO	KODE	URUSAN / BIDANG URUSAN / PROGRAM / OUTCOME / KEGIATAN / SUB KEGIATAN	INDIKATOR PROGRAM / KEGIATAN / SUB KEGIATAN	TARGET AKHIR PERIODE RENSTRA OPD	REALISASI CAPAIAN RENJA OPD TAHUN 2024	PRAKIRAAN CAPAIAN TARGET RENJA OPD TAHUN 2025	CAPAIAN KINERJA DAN KERANGKA PENDANAAN						KELOMPOK SASARAN	PRAKIRAAN MAJU RENCANA TAHUN 2027		PERANGKAT DAERAH PENANGGUNG JAWAB
							TARGET 2026	PAGU INDIKATIF (Rp)	LOKASI	SUMBER DANA	PRIORITAS			TARGET	PAGU INDIKATIF (Rp)	
											NASIONAL	DAERAH				
1	2	3	4	5	6	7	8	9	10	11	12	13	14	15	16	17
			Jumlah Anak Usia Pendidikan Dasar yang Mendapatkan Pelayanan Kesehatan Sesuai Standar				332 Orang	0,00	Kab. Bengkulu Tengah, Semua Kecamatan, Semua Kel/Desa	DAK NON FISIK-BOKKB-BOK	-	1. Percepatan Pengentasan Kemiskinan dan Peningkatan Kualitas SDM yang Berdaya Saing Peningkatan kualitas Sumber Daya Manusia dengan pemenuhan dan peningkatan kualitas pendidikan dan kesehatan	-		40.000.000,00	PUSKESMAS TANJUNG DALAM
	1.02.02.2.02.0010	Pengelolaan Pelayanan Kesehatan Orang dengan Gangguan Jiwa Berat														
			Jumlah Orang yang Mendapatkan Pelayanan Kesehatan Orang dengan Gangguan Jiwa Berat Sesuai Standar				9 Orang	0,00	Kab. Bengkulu Tengah, Semua Kecamatan, Semua Kel/Desa	DAK NON FISIK-BOKKB-BOK	-	1. Percepatan Pengentasan Kemiskinan dan Peningkatan Kualitas SDM yang Berdaya Saing Peningkatan kualitas Sumber Daya Manusia dengan pemenuhan dan peningkatan kualitas pendidikan dan kesehatan	-		24.000.000,00	PUSKESMAS TANJUNG DALAM
	1.02.02.2.02.0011	Pengelolaan Pelayanan Kesehatan Orang Terduga Tuberkulosis														

NO	KODE	URUSAN / BIDANG URUSAN / PROGRAM / OUTCOME / KEGIATAN / SUB KEGIATAN	INDIKATOR PROGRAM / KEGIATAN / SUB KEGIATAN	TARGET AKHIR PERIODE RENSTRA OPD	REALISASI CAPAIAN RENJA OPD TAHUN 2024	PRAKIRAAN CAPAIAN TARGET RENJA OPD TAHUN 2025	CAPAIAN KINERJA DAN KERANGKA PENDANAAN						KELOMPOK SASARAN	PRAKIRAAN MAJU RENCANA TAHUN 2027		PERANGKAT DAERAH PENANGGUNG JAWAB
							TARGET 2026	PAGU INDIKATIF (Rp)	LOKASI	SUMBER DANA	PRIORITAS			TARGET	PAGU INDIKATIF (Rp)	
											NASIONAL	DAERAH				
1	2	3	4	5	6	7	8	9	10	11	12	13	14	15	16	17
			Jumlah Orang Terduga Menderita Tuberkulosis yang Mendapatkan Pelayanan Sesuai Standar				9 Orang	0,00	Kab. Bengkulu Tengah, Semua Kecamatan, Semua Kel/Desa	DAK NON FISIK-BOKKB-BOK	-	1. Percepatan Pengentasan Kemiskinan dan Peningkatan Kualitas SDM yang Berdaya Saing Peningkatan kualitas Sumber Daya Manusia dengan pemenuhan dan peningkatan kualitas pendidikan dan kesehatan	-		12.000.000,00	PUSKESMAS TANJUNG DALAM
	1.02.02.2.02.0015	Pengelolaan Pelayanan Kesehatan Gizi Masyarakat														
			Jumlah Dokumen Hasil Pengelolaan Pelayanan Kesehatan Gizi Masyarakat				1 Dokumen	0,00	Kab. Bengkulu Tengah, Semua Kecamatan, Semua Kel/Desa	DAK NON FISIK-BOKKB-BOK	-	1. Percepatan Pengentasan Kemiskinan dan Peningkatan Kualitas SDM yang Berdaya Saing Peningkatan kualitas Sumber Daya Manusia dengan pemenuhan dan peningkatan kualitas pendidikan dan kesehatan	-		150.000.000,00	PUSKESMAS TANJUNG DALAM
	1.02.02.2.02.0016	Pengelolaan Pelayanan Kesehatan Kerja dan Olahraga														

NO	KODE	URUSAN / BIDANG URUSAN / PROGRAM / OUTCOME / KEGIATAN / SUB KEGIATAN	INDIKATOR PROGRAM / KEGIATAN / SUB KEGIATAN	TARGET AKHIR PERIODE RENSTRA OPD	REALISASI CAPAIAN RENJA OPD TAHUN 2024	PRAKIRAAN CAPAIAN TARGET RENJA OPD TAHUN 2025	CAPAIAN KINERJA DAN KERANGKA PENDANAAN						KELOMPOK SASARAN	PRAKIRAAN MAJU RENCANA TAHUN 2027		PERANGKAT DAERAH PENANGGUNG JAWAB
							TARGET 2026	PAGU INDIKATIF (Rp)	LOKASI	SUMBER DANA	PRIORITAS			TARGET	PAGU INDIKATIF (Rp)	
											NASIONAL	DAERAH				
1	2	3	4	5	6	7	8	9	10	11	12	13	14	15	16	17
			Jumlah Dokumen Hasil Pengelolaan Pelayanan Kesehatan Kerja dan Olahraga				1 Dokumen	0,00	Kab. Bengkulu Tengah, Semua Kecamatan, Semua Kel/Desa	DAK NON FISIK-BOKKB-BOK	-	1. Percepatan Pengentasan Kemiskinan dan Peningkatan Kualitas SDM yang Berdaya Saing Peningkatan kualitas Sumber Daya Manusia dengan pemenuhan dan peningkatan kualitas pendidikan dan kesehatan	-		9.500.000,00	PUSKESMAS TANJUNG DALAM
	1.02.02.2.02.0017	Pengelolaan Pelayanan Kesehatan Lingkungan														
			Jumlah Dokumen Hasil Pengelolaan Pelayanan Kesehatan Lingkungan				1 Dokumen Dokumen	0,00	Kab. Bengkulu Tengah, Semua Kecamatan, Semua Kel/Desa	DAK NON FISIK-BOKKB-BOK	-	1. Percepatan Pengentasan Kemiskinan dan Peningkatan Kualitas SDM yang Berdaya Saing Peningkatan kualitas Sumber Daya Manusia dengan pemenuhan dan peningkatan kualitas pendidikan dan kesehatan	-		15.000.000,00	PUSKESMAS TANJUNG DALAM
	1.02.02.2.02.0020	Pengelolaan Surveilans Kesehatan														

NO	KODE	URUSAN / BIDANG URUSAN / PROGRAM / OUTCOME / KEGIATAN / SUB KEGIATAN	INDIKATOR PROGRAM / KEGIATAN / SUB KEGIATAN	TARGET AKHIR PERIODE RENSTRA OPD	REALISASI CAPAIAN RENJA OPD TAHUN 2024	PRAKIRAAN CAPAIAN TARGET RENJA OPD TAHUN 2025	CAPAIAN KINERJA DAN KERANGKA PENDANAAN						KELOMPOK SASARAN	PRAKIRAAN MAJU RENCANA TAHUN 2027		PERANGKAT DAERAH PENANGGUNG JAWAB
							TARGET 2026	PAGU INDIKATIF (Rp)	LOKASI	SUMBER DANA	PRIORITAS			TARGET	PAGU INDIKATIF (Rp)	
											NASIONAL	DAERAH				
1	2	3	4	5	6	7	8	9	10	11	12	13	14	15	16	17
			Jumlah Dokumen Hasil Pengelolaan Surveilans Kesehatan				1 Dokumen	0,00	Kab. Bengkulu Tengah, Semua Kecamatan, Semua Kel/Desa	DAK NON FISIK-BOKKB-BOK	-	1. Percepatan Pengentasan Kemiskinan dan Peningkatan Kualitas SDM yang Berdaya Saing Peningkatan kualitas Sumber Daya Manusia dengan pemenuhan dan peningkatan kualitas pendidikan dan kesehatan	-		7.000.000,00	PUSKESMAS TANJUNG DALAM
	1.02.02.2.02.0021	Pengelolaan Pelayanan Kesehatan Orang dengan Masalah Kesehatan Jiwa (ODMK)														
			Jumlah Orang dengan Masalah Kejiwaan (ODMK) yang Mendapatkan Pelayanan Kesehatan				9 Orang	0,00	Kab. Bengkulu Tengah, Semua Kecamatan, Semua Kel/Desa	DAK NON FISIK-BOKKB-BOK	-	1. Percepatan Pengentasan Kemiskinan dan Peningkatan Kualitas SDM yang Berdaya Saing Peningkatan kualitas Sumber Daya Manusia dengan pemenuhan dan peningkatan kualitas pendidikan dan kesehatan	-		9.500.000,00	PUSKESMAS TANJUNG DALAM
	1.02.02.2.02.0025	Pelayanan Kesehatan Penyakit Menular dan Tidak Menular														

NO	KODE	URUSAN / BIDANG URUSAN / PROGRAM / OUTCOME / KEGIATAN / SUB KEGIATAN	INDIKATOR PROGRAM / KEGIATAN / SUB KEGIATAN	TARGET AKHIR PERIODE RENSTRA OPD	REALISASI CAPAIAN RENJA OPD TAHUN 2024	PRAKIRAAN CAPAIAN TARGET RENJA OPD TAHUN 2025	CAPAIAN KINERJA DAN KERANGKA PENDANAAN						KELOMPOK SASARAN	PRAKIRAAN MAJU RENCANA TAHUN 2027		PERANGKAT DAERAH PENANGGUNG JAWAB
							TARGET 2026	PAGU INDIKATIF (Rp)	LOKASI	SUMBER DANA	PRIORITAS			TARGET	PAGU INDIKATIF (Rp)	
											NASIONAL	DAERAH				
1	2	3	4	5	6	7	8	9	10	11	12	13	14	15	16	17
			Jumlah Dokumen Hasil Pelayanan Kesehatan Penyakit Menular dan Tidak Menular				1 Dokumen	0,00	Kab. Bengkulu Tengah, Semua Kecamatan, Semua Kel/Desa	DAK NON FISIK-BOKKB-BOK	-	1. Percepatan Pengentasan Kemiskinan dan Peningkatan Kualitas SDM yang Berdaya Saing Peningkatan kualitas Sumber Daya Manusia dengan pemenuhan dan peningkatan kualitas pendidikan dan kesehatan	-		95.000.000,00	PUSKESMAS TANJUNG DALAM
	1.02.02.2.02.0026	Pengelolaan Jaminan Kesehatan Masyarakat														
			Jumlah Dokumen Hasil Pengelolaan Jaminan Kesehatan Masyarakat				1 Dokumen	176.000.000,00	Kab. Bengkulu Tengah, Pondok Kubang, Semua Kel/Desa	PENDAPATAN ASLI DAERAH (PAD)	-	1. Percepatan Pengentasan Kemiskinan dan Peningkatan Kualitas SDM yang Berdaya Saing Peningkatan kualitas Sumber Daya Manusia dengan pemenuhan dan peningkatan kualitas pendidikan dan kesehatan	-		176.000.000,00	PUSKESMAS TANJUNG DALAM
	1.02.02.2.02.0033	Operasional Pelayanan Puskesmas														

NO	KODE	URUSAN / BIDANG URUSAN / PROGRAM / OUTCOME / KEGIATAN / SUB KEGIATAN	INDIKATOR PROGRAM / KEGIATAN / SUB KEGIATAN	TARGET AKHIR PERIODE RENSTRA OPD	REALISASI CAPAIAN RENJA OPD TAHUN 2024	PRAKIRAAN CAPAIAN TARGET RENJA OPD TAHUN 2025	CAPAIAN KINERJA DAN KERANGKA PENDANAAN						KELOMPOK SASARAN	PRAKIRAAN MAJU RENCANA TAHUN 2027		PERANGKAT DAERAH PENANGGUNG JAWAB
							TARGET 2026	PAGU INDIKATIF (Rp)	LOKASI	SUMBER DANA	PRIORITAS			TARGET	PAGU INDIKATIF (Rp)	
											NASIONAL	DAERAH				
1	2	3	4	5	6	7	8	9	10	11	12	13	14	15	16	17
			Jumlah Dokumen Operasional Pelayanan Puskesmas				1 Dokumen	0,00	Kab. Bengkulu Tengah, Semua Kecamatan, Semua Kel/Desa	DAK NON FISIK-BOKKB-BOK	-	1. Percepatan Pengentasan Kemiskinan dan Peningkatan Kualitas SDM yang Berdaya Saing Peningkatan kualitas Sumber Daya Manusia dengan pemenuhan dan peningkatan kualitas pendidikan dan kesehatan	-		160.000.000,00	PUSKESMAS TANJUNG DALAM
	1.02.02.2.02.0044	Pengelolaan Pelayanan Kesehatan Reproduksi														
			Jumlah dokumen hasil pengelolaan pelayanan kesehatan reproduksi				1 Dokumen	0,00	Kab. Bengkulu Tengah, Semua Kecamatan, Semua Kel/Desa	DAK NON FISIK-BOKKB-BOK	-	1. Percepatan Pengentasan Kemiskinan dan Peningkatan Kualitas SDM yang Berdaya Saing Peningkatan kualitas Sumber Daya Manusia dengan pemenuhan dan peningkatan kualitas pendidikan dan kesehatan	-		7.000.000,00	PUSKESMAS TANJUNG DALAM
	1.02.02.2.02.0046	Pengelolaan upaya kesehatan Ibu dan Anak														

NO	KODE	URUSAN / BIDANG URUSAN / PROGRAM / OUTCOME / KEGIATAN / SUB KEGIATAN	INDIKATOR PROGRAM / KEGIATAN / SUB KEGIATAN	TARGET AKHIR PERIODE RENSTRA OPD	REALISASI CAPAIAN RENJA OPD TAHUN 2024	PRAKIRAAN CAPAIAN TARGET RENJA OPD TAHUN 2025	CAPAIAN KINERJA DAN KERANGKA PENDANAAN						KELOMPOK SASARAN	PRAKIRAAN MAJU RENCANA TAHUN 2027		PERANGKAT DAERAH PENANGGUNG JAWAB
							TARGET 2026	PAGU INDIKATIF (Rp)	LOKASI	SUMBER DANA	PRIORITAS			TARGET	PAGU INDIKATIF (Rp)	
											NASIONAL	DAERAH				
1	2	3	4	5	6	7	8	9	10	11	12	13	14	15	16	17
			Jumlah dokumen hasil pengelolaan upaya kesehatan ibu dan anak				1 Dokumen	0,00	Kab. Bengkulu Tengah, Semua Kecamatan, Semua Kel/Desa	DAK NON FISIK-BOKKB-BOK	-	1. Percepatan Pengentasan Kemiskinan dan Peningkatan Kualitas SDM yang Berdaya Saing Peningkatan kualitas Sumber Daya Manusia dengan pemenuhan dan peningkatan kualitas pendidikan dan kesehatan	-		1.000.000,00	PUSKESMAS TANJUNG DALAM
	1.02.02.2.02.0047	Pengelolaan Pelayanan Kelanjutusiaan														
			Jumlah dokumen hasil pengelolaan pelayanan kelanjutusiaan				1 Dokumen	0,00	Kab. Bengkulu Tengah, Semua Kecamatan, Semua Kel/Desa	DAK NON FISIK-BOKKB-BOK	-	1. Percepatan Pengentasan Kemiskinan dan Peningkatan Kualitas SDM yang Berdaya Saing Peningkatan kualitas Sumber Daya Manusia dengan pemenuhan dan peningkatan kualitas pendidikan dan kesehatan	-		18.000.000,00	PUSKESMAS TANJUNG DALAM
3.	**1.02.05**	**PROGRAM PEMBERDAYAAN MASYARAKAT BIDANG KESEHATAN**						**0,00**						**-**	**1.000.000,00**	

NO	KODE	URUSAN / BIDANG URUSAN / PROGRAM / OUTCOME / KEGIATAN / SUB KEGIATAN	INDIKATOR PROGRAM / KEGIATAN / SUB KEGIATAN	TARGET AKHIR PERIODE RENSTRA OPD	REALISASI CAPAIAN RENJA OPD TAHUN 2024	PRAKIRAAN CAPAIAN TARGET RENJA OPD TAHUN 2025	CAPAIAN KINERJA DAN KERANGKA PENDANAAN						KELOMPOK SASARAN	PRAKIRAAN MAJU RENCANA TAHUN 2027		PERANGKAT DAERAH PENANGGUNG JAWAB
							TARGET 2026	PAGU INDIKATIF (Rp)	LOKASI	SUMBER DANA	PRIORITAS			TARGET	PAGU INDIKATIF (Rp)	
											NASIONAL	DAERAH				
1	2	3	4	5	6	7	8	9	10	11	12	13	14	15	16	17
	1.02.05.2.03	Pengembangan dan Pelaksanaan Upaya Kesehatan Bersumber Daya Masyarakat (UKBM) Tingkat Daerah Kabupaten/Kota	-	-			-	0,00			-	1. Percepatan Pengentasan Kemiskinan dan Peningkatan Kualitas SDM yang Berdaya Saing Peningkatan kualitas Sumber Daya Manusia dengan pemenuhan dan peningkatan kualitas pendidikan dan kesehatan	-	-	1.000.000,00	PUSKESMAS TANJUNG DALAM
	1.02.05.2.03.0001	Bimbingan Teknis dan Supervisi Pengembangan dan Pelaksanaan Upaya Kesehatan Bersumber Daya Masyarakat (UKBM)														
			Jumlah Dokumen Hasil Bimbingan Teknis dan Supervisi Upaya Kesehatan Bersumber Daya Masyarakat (UKBM)				1 Dokumen	0,00	Kab. Bengkulu Tengah, Semua Kecamatan, Semua Kel/Desa	DAK NON FISIK-BOKKB-BOK	-	1. Percepatan Pengentasan Kemiskinan dan Peningkatan Kualitas SDM yang Berdaya Saing Peningkatan kualitas Sumber Daya Manusia dengan pemenuhan dan peningkatan kualitas pendidikan dan kesehatan	-		1.000.000,00	PUSKESMAS TANJUNG DALAM
		PUSKESMAS PEMATANG TIGA						**909.378.475,00**							**939.378.475,00**	
	1	**URUSAN PEMERINTAHAN WAJIB YANG BERKAITAN DENGAN PELAYANAN DASAR**						**909.378.475,00**							**939.378.475,00**	
	1.02	**URUSAN PEMERINTAHAN BIDANG KESEHATAN**						**909.378.475,00**							**939.378.475,00**	
1.	**1.02.01**	**PROGRAM PENUNJANG URUSAN PEMERINTAHAN DAERAH KABUPATEN/KOTA**						**3.250.000,00**						**-**	**3.250.000,00**	

NO	KODE	URUSAN / BIDANG URUSAN / PROGRAM / OUTCOME / KEGIATAN / SUB KEGIATAN	INDIKATOR PROGRAM / KEGIATAN / SUB KEGIATAN	TARGET AKHIR PERIODE RENSTRA OPD	REALISASI CAPAIAN RENJA OPD TAHUN 2024	PRAKIRAAN CAPAIAN TARGET RENJA OPD TAHUN 2025	CAPAIAN KINERJA DAN KERANGKA PENDANAAN						KELOMPOK SASARAN	PRAKIRAAN MAJU RENCANA TAHUN 2027		PERANGKAT DAERAH PENANGGUNG JAWAB
							TARGET 2026	PAGU INDIKATIF (Rp)	LOKASI	SUMBER DANA	PRIORITAS			TARGET	PAGU INDIKATIF (Rp)	
											NASIONAL	DAERAH				
1	2	3	4	5	6	7	8	9	10	11	12	13	14	15	16	17
	1.02.01.2.04	Administrasi Pendapatan Daerah Kewenangan Perangkat Daerah	-	-			-	3.250.000,00			-	1. Percepatan Pengentasan Kemiskinan dan Peningkatan Kualitas SDM yang Berdaya Saing Peningkatan kualitas Sumber Daya Manusia dengan pemenuhan dan peningkatan kualitas pendidikan dan kesehatan	-	-	3.250.000,00	PUSKESMAS PEMATANG TIGA
	1.02.01.2.04.0001	Perencanaan Pengelolaan Retribusi Daerah														
			Jumlah Dokumen Rencana Pengelolaan Retribusi Daerah				1 Dokumen	3.250.000,00	Kab. Bengkulu Tengah, Semua Kecamatan, Semua Kel/Desa	PENDAPATAN ASLI DAERAH (PAD)	-	1. Percepatan Pengentasan Kemiskinan dan Peningkatan Kualitas SDM yang Berdaya Saing Peningkatan kualitas Sumber Daya Manusia dengan pemenuhan dan peningkatan kualitas pendidikan dan kesehatan	-		3.250.000,00	PUSKESMAS PEMATANG TIGA
2.	**1.02.02**	**PROGRAM PEMENUHAN UPAYA KESEHATAN PERORANGAN DAN UPAYA KESEHATAN MASYARAKAT**						**899.028.475,00**						**-**	**927.028.475,00**	

NO	KODE	URUSAN / BIDANG URUSAN / PROGRAM / OUTCOME / KEGIATAN / SUB KEGIATAN	INDIKATOR PROGRAM / KEGIATAN / SUB KEGIATAN	TARGET AKHIR PERIODE RENSTRA OPD	REALISASI CAPAIAN RENJA OPD TAHUN 2024	PRAKIRAAN CAPAIAN TARGET RENJA OPD TAHUN 2025	CAPAIAN KINERJA DAN KERANGKA PENDANAAN						KELOMPOK SASARAN	PRAKIRAAN MAJU RENCANA TAHUN 2027		PERANGKAT DAERAH PENANGGUNG JAWAB
							TARGET 2026	PAGU INDIKATIF (Rp)	LOKASI	SUMBER DANA	PRIORITAS			TARGET	PAGU INDIKATIF (Rp)	
											NASIONAL	DAERAH				
1	2	3	4	5	6	7	8	9	10	11	12	13	14	15	16	17
	1.02.02.2.02	Penyediaan Layanan Kesehatan untuk UKM dan UKP Rujukan Tingkat Daerah Kabupaten/Kota	-	-			-	899.028.475,00			-	1. Percepatan Pengentasan Kemiskinan dan Peningkatan Kualitas SDM yang Berdaya Saing Peningkatan kualitas Sumber Daya Manusia dengan pemenuhan dan peningkatan kualitas pendidikan dan kesehatan	-	-	927.028.475,00	PUSKESMAS PEMATANG TIGA
	1.02.02.2.02.0001	Pengelolaan Pelayanan Kesehatan Ibu Hamil														
			Jumlah Ibu Hamil yang Mendapatkan Pelayanan Kesehatan Sesuai Standar				80 Orang	49.000.000,00	Kab. Bengkulu Tengah, Semua Kecamatan, Semua Kel/Desa Kab. Bengkulu Tengah, Pematang Tiga, Semua Kel/Desa	DAK NON FISIK-BOKKB-BOK	-	1. Percepatan Pengentasan Kemiskinan dan Peningkatan Kualitas SDM yang Berdaya Saing Peningkatan kualitas Sumber Daya Manusia dengan pemenuhan dan peningkatan kualitas pendidikan dan kesehatan	-		51.000.000,00	PUSKESMAS PEMATANG TIGA
	1.02.02.2.02.0005	Pengelolaan Pelayanan Kesehatan pada Usia Pendidikan Dasar														

NO	KODE	URUSAN / BIDANG URUSAN / PROGRAM / OUTCOME / KEGIATAN / SUB KEGIATAN	INDIKATOR PROGRAM / KEGIATAN / SUB KEGIATAN	TARGET AKHIR PERIODE RENSTRA OPD	REALISASI CAPAIAN RENJA OPD TAHUN 2024	PRAKIRAAN CAPAIAN TARGET RENJA OPD TAHUN 2025	CAPAIAN KINERJA DAN KERANGKA PENDANAAN						KELOMPOK SASARAN	PRAKIRAAN MAJU RENCANA TAHUN 2027		PERANGKAT DAERAH PENANGGUNG JAWAB
							TARGET 2026	PAGU INDIKATIF (Rp)	LOKASI	SUMBER DANA	PRIORITAS			TARGET	PAGU INDIKATIF (Rp)	
											NASIONAL	DAERAH				
1	2	3	4	5	6	7	8	9	10	11	12	13	14	15	16	17
			Jumlah Anak Usia Pendidikan Dasar yang Mendapatkan Pelayanan Kesehatan Sesuai Standar				930 Orang	60.600.000,00	Kab. Bengkulu Tengah, Pematang Tiga, Semua Kel/Desa	DAK NON FISIK-BOKKB-BOK	-	1. Percepatan Pengentasan Kemiskinan dan Peningkatan Kualitas SDM yang Berdaya Saing Peningkatan kualitas Sumber Daya Manusia dengan pemenuhan dan peningkatan kualitas pendidikan dan kesehatan	-		62.600.000,00	PUSKESMAS PEMATANG TIGA
	1.02.02.2.02.0010	Pengelolaan Pelayanan Kesehatan Orang dengan Gangguan Jiwa Berat														
			Jumlah Orang yang Mendapatkan Pelayanan Kesehatan Orang dengan Gangguan Jiwa Berat Sesuai Standar				10 Orang	6.000.000,00	Kab. Bengkulu Tengah, Pematang Tiga, Semua Kel/Desa	DAK NON FISIK-BOKKB-BOK	-	1. Percepatan Pengentasan Kemiskinan dan Peningkatan Kualitas SDM yang Berdaya Saing Peningkatan kualitas Sumber Daya Manusia dengan pemenuhan dan peningkatan kualitas pendidikan dan kesehatan	-		8.000.000,00	PUSKESMAS PEMATANG TIGA
	1.02.02.2.02.0011	Pengelolaan Pelayanan Kesehatan Orang Terduga Tuberkulosis														

NO	KODE	URUSAN / BIDANG URUSAN / PROGRAM / OUTCOME / KEGIATAN / SUB KEGIATAN	INDIKATOR PROGRAM / KEGIATAN / SUB KEGIATAN	TARGET AKHIR PERIODE RENSTRA OPD	REALISASI CAPAIAN RENJA OPD TAHUN 2024	PRAKIRAAN CAPAIAN TARGET RENJA OPD TAHUN 2025	CAPAIAN KINERJA DAN KERANGKA PENDANAAN						KELOMPOK SASARAN	PRAKIRAAN MAJU RENCANA TAHUN 2027		PERANGKAT DAERAH PENANGGUNG JAWAB
							TARGET 2026	PAGU INDIKATIF (Rp)	LOKASI	SUMBER DANA	PRIORITAS			TARGET	PAGU INDIKATIF (Rp)	
											NASIONAL	DAERAH				
1	2	3	4	5	6	7	8	9	10	11	12	13	14	15	16	17
			Jumlah Orang Terduga Menderita Tuberkulosis yang Mendapatkan Pelayanan Sesuai Standar				10 Orang	11.600.000,00	Kab. Bengkulu Tengah, Pematang Tiga, Semua Kel/Desa	DAK NON FISIK-BOKKB-BOK	-	1. Percepatan Pengentasan Kemiskinan dan Peningkatan Kualitas SDM yang Berdaya Saing Peningkatan kualitas Sumber Daya Manusia dengan pemenuhan dan peningkatan kualitas pendidikan dan kesehatan	-		13.600.000,00	PUSKESMAS PEMATANG TIGA
	1.02.02.2.02.0015	Pengelolaan Pelayanan Kesehatan Gizi Masyarakat														
			Jumlah Dokumen Hasil Pengelolaan Pelayanan Kesehatan Gizi Masyarakat				1 Dokumen	165.584.000,00	Kab. Bengkulu Tengah, Pematang Tiga, Semua Kel/Desa	DAK NON FISIK-BOKKB-BOK	-	1. Percepatan Pengentasan Kemiskinan dan Peningkatan Kualitas SDM yang Berdaya Saing Peningkatan kualitas Sumber Daya Manusia dengan pemenuhan dan peningkatan kualitas pendidikan dan kesehatan	-		167.584.000,00	PUSKESMAS PEMATANG TIGA
	1.02.02.2.02.0016	Pengelolaan Pelayanan Kesehatan Kerja dan Olahraga														

NO	KODE	URUSAN / BIDANG URUSAN / PROGRAM / OUTCOME / KEGIATAN / SUB KEGIATAN	INDIKATOR PROGRAM / KEGIATAN / SUB KEGIATAN	TARGET AKHIR PERIODE RENSTRA OPD	REALISASI CAPAIAN RENJA OPD TAHUN 2024	PRAKIRAAN CAPAIAN TARGET RENJA OPD TAHUN 2025	CAPAIAN KINERJA DAN KERANGKA PENDANAAN						KELOMPOK SASARAN	PRAKIRAAN MAJU RENCANA TAHUN 2027		PERANGKAT DAERAH PENANGGUNG JAWAB
							TARGET 2026	PAGU INDIKATIF (Rp)	LOKASI	SUMBER DANA	PRIORITAS			TARGET	PAGU INDIKATIF (Rp)	
											NASIONAL	DAERAH				
1	2	3	4	5	6	7	8	9	10	11	12	13	14	15	16	17
			Jumlah Dokumen Hasil Pengelolaan Pelayanan Kesehatan Kerja dan Olahraga				1 Dokumen	4.200.000,00	Kab. Bengkulu Tengah, Pematang Tiga, Semua Kel/Desa	DAK NON FISIK-BOKKB-BOK	-	1. Percepatan Pengentasan Kemiskinan dan Peningkatan Kualitas SDM yang Berdaya Saing Peningkatan kualitas Sumber Daya Manusia dengan pemenuhan dan peningkatan kualitas pendidikan dan kesehatan	-		6.200.000,00	PUSKESMAS PEMATANG TIGA
	1.02.02.2.02.0017	Pengelolaan Pelayanan Kesehatan Lingkungan														
			Jumlah Dokumen Hasil Pengelolaan Pelayanan Kesehatan Lingkungan				1 Dokumen	8.800.000,00	Kab. Bengkulu Tengah, Pematang Tiga, Semua Kel/Desa	DAK NON FISIK-BOKKB-BOK	-	1. Percepatan Pengentasan Kemiskinan dan Peningkatan Kualitas SDM yang Berdaya Saing Peningkatan kualitas Sumber Daya Manusia dengan pemenuhan dan peningkatan kualitas pendidikan dan kesehatan	-		10.800.000,00	PUSKESMAS PEMATANG TIGA
	1.02.02.2.02.0020	Pengelolaan Surveilans Kesehatan														

NO	KODE	URUSAN / BIDANG URUSAN / PROGRAM / OUTCOME / KEGIATAN / SUB KEGIATAN	INDIKATOR PROGRAM / KEGIATAN / SUB KEGIATAN	TARGET AKHIR PERIODE RENSTRA OPD	REALISASI CAPAIAN RENJA OPD TAHUN 2024	PRAKIRAAN CAPAIAN TARGET RENJA OPD TAHUN 2025	CAPAIAN KINERJA DAN KERANGKA PENDANAAN						KELOMPOK SASARAN	PRAKIRAAN MAJU RENCANA TAHUN 2027		PERANGKAT DAERAH PENANGGUNG JAWAB
							TARGET 2026	PAGU INDIKATIF (Rp)	LOKASI	SUMBER DANA	PRIORITAS			TARGET	PAGU INDIKATIF (Rp)	
											NASIONAL	DAERAH				
1	2	3	4	5	6	7	8	9	10	11	12	13	14	15	16	17
			Jumlah Dokumen Hasil Pengelolaan Surveilans Kesehatan				1 Dokumen	2.800.000,00	Kab. Bengkulu Tengah, Pematang Tiga, Semua Kel/Desa	DAK NON FISIK-BOKKB-BOK	-	1. Percepatan Pengentasan Kemiskinan dan Peningkatan Kualitas SDM yang Berdaya Saing Peningkatan kualitas Sumber Daya Manusia dengan pemenuhan dan peningkatan kualitas pendidikan dan kesehatan	-		4.800.000,00	PUSKESMAS PEMATANG TIGA
	1.02.02.2.02.0021	Pengelolaan Pelayanan Kesehatan Orang dengan Masalah Kesehatan Jiwa (ODMK)														
			Jumlah Orang dengan Masalah Kejiwaan (ODMK) yang Mendapatkan Pelayanan Kesehatan				10 Orang	2.400.000,00	Kab. Bengkulu Tengah, Pematang Tiga, Semua Kel/Desa	DAK NON FISIK-BOKKB-BOK	-	1. Percepatan Pengentasan Kemiskinan dan Peningkatan Kualitas SDM yang Berdaya Saing Peningkatan kualitas Sumber Daya Manusia dengan pemenuhan dan peningkatan kualitas pendidikan dan kesehatan	-		4.400.000,00	PUSKESMAS PEMATANG TIGA
	1.02.02.2.02.0025	Pelayanan Kesehatan Penyakit Menular dan Tidak Menular														

NO	KODE	URUSAN / BIDANG URUSAN / PROGRAM / OUTCOME / KEGIATAN / SUB KEGIATAN	INDIKATOR PROGRAM / KEGIATAN / SUB KEGIATAN	TARGET AKHIR PERIODE RENSTRA OPD	REALISASI CAPAIAN RENJA OPD TAHUN 2024	PRAKIRAAN CAPAIAN TARGET RENJA OPD TAHUN 2025	CAPAIAN KINERJA DAN KERANGKA PENDANAAN						KELOMPOK SASARAN	PRAKIRAAN MAJU RENCANA TAHUN 2027		PERANGKAT DAERAH PENANGGUNG JAWAB
							TARGET 2026	PAGU INDIKATIF (Rp)	LOKASI	SUMBER DANA	PRIORITAS			TARGET	PAGU INDIKATIF (Rp)	
											NASIONAL	DAERAH				
1	2	3	4	5	6	7	8	9	10	11	12	13	14	15	16	17
			Jumlah Dokumen Hasil Pelayanan Kesehatan Penyakit Menular dan Tidak Menular				1 Dokumen	104.632.475,00	Kab. Bengkulu Tengah, Pematang Tiga, Semua Kel/Desa	DAK NON FISIK-BOKKB-BOK	-	1. Percepatan Pengentasan Kemiskinan dan Peningkatan Kualitas SDM yang Berdaya Saing Peningkatan kualitas Sumber Daya Manusia dengan pemenuhan dan peningkatan kualitas pendidikan dan kesehatan	-		106.632.475,00	PUSKESMAS PEMATANG TIGA
	1.02.02.2.02.0026	Pengelolaan Jaminan Kesehatan Masyarakat														
			Jumlah Dokumen Hasil Pengelolaan Jaminan Kesehatan Masyarakat				1 Dokumen	300.000.000,00	Kab. Bengkulu Tengah, Semua Kecamatan, Semua Kel/Desa	PENDAPATAN ASLI DAERAH (PAD)	-	1. Percepatan Pengentasan Kemiskinan dan Peningkatan Kualitas SDM yang Berdaya Saing Peningkatan kualitas Sumber Daya Manusia dengan pemenuhan dan peningkatan kualitas pendidikan dan kesehatan	-		300.000.000,00	PUSKESMAS PEMATANG TIGA
	1.02.02.2.02.0033	Operasional Pelayanan Puskesmas														

NO	KODE	URUSAN / BIDANG URUSAN / PROGRAM / OUTCOME / KEGIATAN / SUB KEGIATAN	INDIKATOR PROGRAM / KEGIATAN / SUB KEGIATAN	TARGET AKHIR PERIODE RENSTRA OPD	REALISASI CAPAIAN RENJA OPD TAHUN 2024	PRAKIRAAN CAPAIAN TARGET RENJA OPD TAHUN 2025	CAPAIAN KINERJA DAN KERANGKA PENDANAAN						KELOMPOK SASARAN	PRAKIRAAN MAJU RENCANA TAHUN 2027		PERANGKAT DAERAH PENANGGUNG JAWAB
							TARGET 2026	PAGU INDIKATIF (Rp)	LOKASI	SUMBER DANA	PRIORITAS			TARGET	PAGU INDIKATIF (Rp)	
											NASIONAL	DAERAH				
1	2	3	4	5	6	7	8	9	10	11	12	13	14	15	16	17
			Jumlah Dokumen Operasional Pelayanan Puskesmas				1 Dokumen	150.274.000,00	Kab. Bengkulu Tengah, Pematang Tiga, Semua Kel/Desa	DAK NON FISIK-BOKKB-BOK	-	1. Percepatan Pengentasan Kemiskinan dan Peningkatan Kualitas SDM yang Berdaya Saing Peningkatan kualitas Sumber Daya Manusia dengan pemenuhan dan peningkatan kualitas pendidikan dan kesehatan	-		152.274.000,00	PUSKESMAS PEMATANG TIGA
	1.02.02.2.02.0044	Pengelolaan Pelayanan Kesehatan Reproduksi														
			Jumlah dokumen hasil pengelolaan pelayanan kesehatan reproduksi				1 Dokumen	15.138.000,00	Kab. Bengkulu Tengah, Pematang Tiga, Semua Kel/Desa	DAK NON FISIK-BOKKB-BOK	-	1. Percepatan Pengentasan Kemiskinan dan Peningkatan Kualitas SDM yang Berdaya Saing Peningkatan kualitas Sumber Daya Manusia dengan pemenuhan dan peningkatan kualitas pendidikan dan kesehatan	-		17.138.000,00	PUSKESMAS PEMATANG TIGA
	1.02.02.2.02.0046	Pengelolaan upaya kesehatan Ibu dan Anak														

NO	KODE	URUSAN / BIDANG URUSAN / PROGRAM / OUTCOME / KEGIATAN / SUB KEGIATAN	INDIKATOR PROGRAM / KEGIATAN / SUB KEGIATAN	TARGET AKHIR PERIODE RENSTRA OPD	REALISASI CAPAIAN RENJA OPD TAHUN 2024	PRAKIRAAN CAPAIAN TARGET RENJA OPD TAHUN 2025	CAPAIAN KINERJA DAN KERANGKA PENDANAAN						KELOMPOK SASARAN	PRAKIRAAN MAJU RENCANA TAHUN 2027		PERANGKAT DAERAH PENANGGUNG JAWAB
							TARGET 2026	PAGU INDIKATIF (Rp)	LOKASI	SUMBER DANA	PRIORITAS			TARGET	PAGU INDIKATIF (Rp)	
											NASIONAL	DAERAH				
1	2	3	4	5	6	7	8	9	10	11	12	13	14	15	16	17
			Jumlah dokumen hasil pengelolaan upaya kesehatan ibu dan anak				1 Dokumen	1.200.000,00	Kab. Bengkulu Tengah, Pematang Tiga, Semua Kel/Desa	DAK NON FISIK-BOKKB-BOK	-	1. Percepatan Pengentasan Kemiskinan dan Peningkatan Kualitas SDM yang Berdaya Saing Peningkatan kualitas Sumber Daya Manusia dengan pemenuhan dan peningkatan kualitas pendidikan dan kesehatan	-		3.200.000,00	PUSKESMAS PEMATANG TIGA
	1.02.02.2.02.0047	Pengelolaan Pelayanan Kelanjutusiaan														
			Jumlah dokumen hasil pengelolaan pelayanan kelanjutusiaan				1 Dokumen	16.800.000,00	Kab. Bengkulu Tengah, Pematang Tiga, Semua Kel/Desa	DAK NON FISIK-BOKKB-BOK	-	1. Percepatan Pengentasan Kemiskinan dan Peningkatan Kualitas SDM yang Berdaya Saing Peningkatan kualitas Sumber Daya Manusia dengan pemenuhan dan peningkatan kualitas pendidikan dan kesehatan	-		18.800.000,00	PUSKESMAS PEMATANG TIGA
3.	**1.02.05**	**PROGRAM PEMBERDAYAAN MASYARAKAT BIDANG KESEHATAN**						**7.100.000,00**						**-**	**9.100.000,00**	

NO	KODE	URUSAN / BIDANG URUSAN / PROGRAM / OUTCOME / KEGIATAN / SUB KEGIATAN	INDIKATOR PROGRAM / KEGIATAN / SUB KEGIATAN	TARGET AKHIR PERIODE RENSTRA OPD	REALISASI CAPAIAN RENJA OPD TAHUN 2024	PRAKIRAAN CAPAIAN TARGET RENJA OPD TAHUN 2025	CAPAIAN KINERJA DAN KERANGKA PENDANAAN						KELOMPOK SASARAN	PRAKIRAAN MAJU RENCANA TAHUN 2027		PERANGKAT DAERAH PENANGGUNG JAWAB
							TARGET 2026	PAGU INDIKATIF (Rp)	LOKASI	SUMBER DANA	PRIORITAS			TARGET	PAGU INDIKATIF (Rp)	
											NASIONAL	DAERAH				
1	2	3	4	5	6	7	8	9	10	11	12	13	14	15	16	17
	1.02.05.2.03	Pengembangan dan Pelaksanaan Upaya Kesehatan Bersumber Daya Masyarakat (UKBM) Tingkat Daerah Kabupaten/Kota	-	-			-	7.100.000,00			-	1. Percepatan Pengentasan Kemiskinan dan Peningkatan Kualitas SDM yang Berdaya Saing Peningkatan kualitas Sumber Daya Manusia dengan pemenuhan dan peningkatan kualitas pendidikan dan kesehatan	-	-	9.100.000,00	PUSKESMAS PEMATANG TIGA
	1.02.05.2.03.0001	Bimbingan Teknis dan Supervisi Pengembangan dan Pelaksanaan Upaya Kesehatan Bersumber Daya Masyarakat (UKBM)														
			Jumlah Dokumen Hasil Bimbingan Teknis dan Supervisi Upaya Kesehatan Bersumber Daya Masyarakat (UKBM)				1 Dokumen	7.100.000,00	Kab. Bengkulu Tengah, Pematang Tiga, Semua Kel/Desa	DAK NON FISIK-BOKKB-BOK	-	1. Percepatan Pengentasan Kemiskinan dan Peningkatan Kualitas SDM yang Berdaya Saing Peningkatan kualitas Sumber Daya Manusia dengan pemenuhan dan peningkatan kualitas pendidikan dan kesehatan	-		9.100.000,00	PUSKESMAS PEMATANG TIGA
		PUSKESMAS DESA JAMBU						**634.068.400,00**							**644.400.000,00**	
	1	**URUSAN PEMERINTAHAN WAJIB YANG BERKAITAN DENGAN PELAYANAN DASAR**						**634.068.400,00**							**644.400.000,00**	
	1.02	**URUSAN PEMERINTAHAN BIDANG KESEHATAN**						**634.068.400,00**							**644.400.000,00**	
1.	**1.02.01**	**PROGRAM PENUNJANG URUSAN PEMERINTAHAN DAERAH KABUPATEN/KOTA**						**2.400.000,00**						**-**	**2.400.000,00**	

NO	KODE	URUSAN / BIDANG URUSAN / PROGRAM / OUTCOME / KEGIATAN / SUB KEGIATAN	INDIKATOR PROGRAM / KEGIATAN / SUB KEGIATAN	TARGET AKHIR PERIODE RENSTRA OPD	REALISASI CAPAIAN RENJA OPD TAHUN 2024	PRAKIRAAN CAPAIAN TARGET RENJA OPD TAHUN 2025	CAPAIAN KINERJA DAN KERANGKA PENDANAAN						KELOMPOK SASARAN	PRAKIRAAN MAJU RENCANA TAHUN 2027		PERANGKAT DAERAH PENANGGUNG JAWAB
							TARGET 2026	PAGU INDIKATIF (Rp)	LOKASI	SUMBER DANA	PRIORITAS			TARGET	PAGU INDIKATIF (Rp)	
											NASIONAL	DAERAH				
1	2	3	4	5	6	7	8	9	10	11	12	13	14	15	16	17
	1.02.01.2.04	Administrasi Pendapatan Daerah Kewenangan Perangkat Daerah	-	-			-	2.400.000,00			-	1. Percepatan Pengentasan Kemiskinan dan Peningkatan Kualitas SDM yang Berdaya Saing Peningkatan kualitas Sumber Daya Manusia dengan pemenuhan dan peningkatan kualitas pendidikan dan kesehatan	-	-	2.400.000,00	PUSKESMAS DESA JAMBU
	1.02.01.2.04.0001	Perencanaan Pengelolaan Retribusi Daerah														
			Jumlah Dokumen Rencana Pengelolaan Retribusi Daerah				1 Dokumen	2.400.000,00	Kab. Bengkulu Tengah, Merigi Kelindang, Semua Kel/Desa	PENDAPATAN ASLI DAERAH (PAD)	-	1. Percepatan Pengentasan Kemiskinan dan Peningkatan Kualitas SDM yang Berdaya Saing Peningkatan kualitas Sumber Daya Manusia dengan pemenuhan dan peningkatan kualitas pendidikan dan kesehatan	-		2.400.000,00	PUSKESMAS DESA JAMBU
2.	**1.02.02**	**PROGRAM PEMENUHAN UPAYA KESEHATAN PERORANGAN DAN UPAYA KESEHATAN MASYARAKAT**						**625.388.400,00**						**-**	**635.000.000,00**	

NO	KODE	URUSAN / BIDANG URUSAN / PROGRAM / OUTCOME / KEGIATAN / SUB KEGIATAN	INDIKATOR PROGRAM / KEGIATAN / SUB KEGIATAN	TARGET AKHIR PERIODE RENSTRA OPD	REALISASI CAPAIAN RENJA OPD TAHUN 2024	PRAKIRAAN CAPAIAN TARGET RENJA OPD TAHUN 2025	CAPAIAN KINERJA DAN KERANGKA PENDANAAN						KELOMPOK SASARAN	PRAKIRAAN MAJU RENCANA TAHUN 2027		PERANGKAT DAERAH PENANGGUNG JAWAB
							TARGET 2026	PAGU INDIKATIF (Rp)	LOKASI	SUMBER DANA	PRIORITAS			TARGET	PAGU INDIKATIF (Rp)	
											NASIONAL	DAERAH				
1	2	3	4	5	6	7	8	9	10	11	12	13	14	15	16	17
	1.02.02.2.02	Penyediaan Layanan Kesehatan untuk UKM dan UKP Rujukan Tingkat Daerah Kabupaten/Kota	-	-			-	625.388.400,00			-	1. Percepatan Pengentasan Kemiskinan dan Peningkatan Kualitas SDM yang Berdaya Saing Peningkatan kualitas Sumber Daya Manusia dengan pemenuhan dan peningkatan kualitas pendidikan dan kesehatan	-	-	635.000.000,00	PUSKESMAS DESA JAMBU
	1.02.02.2.02.0001	Pengelolaan Pelayanan Kesehatan Ibu Hamil														
			Jumlah Ibu Hamil yang Mendapatkan Pelayanan Kesehatan Sesuai Standar				12 Orang	38.506.000,00	Kab. Bengkulu Tengah, Merigi Kelindang, Jambu	DAK NON FISIK-DANA BOK-BOK PUSKESMAS	-	1. Percepatan Pengentasan Kemiskinan dan Peningkatan Kualitas SDM yang Berdaya Saing Peningkatan kualitas Sumber Daya Manusia dengan pemenuhan dan peningkatan kualitas pendidikan dan kesehatan	-		39.000.000,00	PUSKESMAS DESA JAMBU
	1.02.02.2.02.0005	Pengelolaan Pelayanan Kesehatan pada Usia Pendidikan Dasar														

NO	KODE	URUSAN / BIDANG URUSAN / PROGRAM / OUTCOME / KEGIATAN / SUB KEGIATAN	INDIKATOR PROGRAM / KEGIATAN / SUB KEGIATAN	TARGET AKHIR PERIODE RENSTRA OPD	REALISASI CAPAIAN RENJA OPD TAHUN 2024	PRAKIRAAN CAPAIAN TARGET RENJA OPD TAHUN 2025	CAPAIAN KINERJA DAN KERANGKA PENDANAAN						KELOMPOK SASARAN	PRAKIRAAN MAJU RENCANA TAHUN 2027		PERANGKAT DAERAH PENANGGUNG JAWAB
							TARGET 2026	PAGU INDIKATIF (Rp)	LOKASI	SUMBER DANA	PRIORITAS			TARGET	PAGU INDIKATIF (Rp)	
											NASIONAL	DAERAH				
1	2	3	4	5	6	7	8	9	10	11	12	13	14	15	16	17
			Jumlah Anak Usia Pendidikan Dasar yang Mendapatkan Pelayanan Kesehatan Sesuai Standar				0 Orang	28.800.000,00	Kab. Bengkulu Tengah, Merigi Kelindang, Jambu	DAK NON FISIK-DANA BOK-BOK PUSKESMAS	-	1. Percepatan Pengentasan Kemiskinan dan Peningkatan Kualitas SDM yang Berdaya Saing Peningkatan kualitas Sumber Daya Manusia dengan pemenuhan dan peningkatan kualitas pendidikan dan kesehatan	-		30.000.000,00	PUSKESMAS DESA JAMBU
	1.02.02.2.02.0010	Pengelolaan Pelayanan Kesehatan Orang dengan Gangguan Jiwa Berat														
			Jumlah Orang yang Mendapatkan Pelayanan Kesehatan Orang dengan Gangguan Jiwa Berat Sesuai Standar				0 Orang	15.600.000,00	Kab. Bengkulu Tengah, Merigi Kelindang, Jambu	DAK NON FISIK-DANA BOK-BOK PUSKESMAS	-	1. Percepatan Pengentasan Kemiskinan dan Peningkatan Kualitas SDM yang Berdaya Saing Peningkatan kualitas Sumber Daya Manusia dengan pemenuhan dan peningkatan kualitas pendidikan dan kesehatan	-		16.000.000,00	PUSKESMAS DESA JAMBU
	1.02.02.2.02.0011	Pengelolaan Pelayanan Kesehatan Orang Terduga Tuberkulosis														

NO	KODE	URUSAN / BIDANG URUSAN / PROGRAM / OUTCOME / KEGIATAN / SUB KEGIATAN	INDIKATOR PROGRAM / KEGIATAN / SUB KEGIATAN	TARGET AKHIR PERIODE RENSTRA OPD	REALISASI CAPAIAN RENJA OPD TAHUN 2024	PRAKIRAAN CAPAIAN TARGET RENJA OPD TAHUN 2025	CAPAIAN KINERJA DAN KERANGKA PENDANAAN						KELOMPOK SASARAN	PRAKIRAAN MAJU RENCANA TAHUN 2027		PERANGKAT DAERAH PENANGGUNG JAWAB
							TARGET 2026	PAGU INDIKATIF (Rp)	LOKASI	SUMBER DANA	PRIORITAS			TARGET	PAGU INDIKATIF (Rp)	
											NASIONAL	DAERAH				
1	2	3	4	5	6	7	8	9	10	11	12	13	14	15	16	17
			Jumlah Orang Terduga Menderita Tuberkulosis yang Mendapatkan Pelayanan Sesuai Standar				23 Orang	9.090.000,00	Kab. Bengkulu Tengah, Merigi Kelindang, Jambu	DAK NON FISIK-DANA BOK-BOK PUSKESMAS	-	1. Percepatan Pengentasan Kemiskinan dan Peningkatan Kualitas SDM yang Berdaya Saing Peningkatan kualitas Sumber Daya Manusia dengan pemenuhan dan peningkatan kualitas pendidikan dan kesehatan	-		11.000.000,00	PUSKESMAS DESA JAMBU
	1.02.02.2.02.0015	Pengelolaan Pelayanan Kesehatan Gizi Masyarakat														
			Jumlah Dokumen Hasil Pengelolaan Pelayanan Kesehatan Gizi Masyarakat				0 Dokumen	85.288.000,00	Kab. Bengkulu Tengah, Merigi Kelindang, Semua Kel/Desa	DAK NON FISIK-DANA BOK-BOK PUSKESMAS	-	1. Percepatan Pengentasan Kemiskinan dan Peningkatan Kualitas SDM yang Berdaya Saing Peningkatan kualitas Sumber Daya Manusia dengan pemenuhan dan peningkatan kualitas pendidikan dan kesehatan	-		86.000.000,00	PUSKESMAS DESA JAMBU
	1.02.02.2.02.0016	Pengelolaan Pelayanan Kesehatan Kerja dan Olahraga														

NO	KODE	URUSAN / BIDANG URUSAN / PROGRAM / OUTCOME / KEGIATAN / SUB KEGIATAN	INDIKATOR PROGRAM / KEGIATAN / SUB KEGIATAN	TARGET AKHIR PERIODE RENSTRA OPD	REALISASI CAPAIAN RENJA OPD TAHUN 2024	PRAKIRAAN CAPAIAN TARGET RENJA OPD TAHUN 2025	CAPAIAN KINERJA DAN KERANGKA PENDANAAN						KELOMPOK SASARAN	PRAKIRAAN MAJU RENCANA TAHUN 2027		PERANGKAT DAERAH PENANGGUNG JAWAB
							TARGET 2026	PAGU INDIKATIF (Rp)	LOKASI	SUMBER DANA	PRIORITAS			TARGET	PAGU INDIKATIF (Rp)	
											NASIONAL	DAERAH				
1	2	3	4	5	6	7	8	9	10	11	12	13	14	15	16	17
			Jumlah Dokumen Hasil Pengelolaan Pelayanan Kesehatan Kerja dan Olahraga				0 Dokumen	9.800.000,00	Kab. Bengkulu Tengah, Semua Kecamatan, Semua Kel/Desa	DAK NON FISIK-DANA BOK-BOK PUSKESMAS	-	1. Percepatan Pengentasan Kemiskinan dan Peningkatan Kualitas SDM yang Berdaya Saing Peningkatan kualitas Sumber Daya Manusia dengan pemenuhan dan peningkatan kualitas pendidikan dan kesehatan	-		10.000.000,00	PUSKESMAS DESA JAMBU
	1.02.02.2.02.0017	Pengelolaan Pelayanan Kesehatan Lingkungan														
			Jumlah Dokumen Hasil Pengelolaan Pelayanan Kesehatan Lingkungan				0 Dokumen	13.400.000,00	Kab. Bengkulu Tengah, Merigi Kelindang, Semua Kel/Desa	DAK NON FISIK-DANA BOK-BOK PUSKESMAS	-	1. Percepatan Pengentasan Kemiskinan dan Peningkatan Kualitas SDM yang Berdaya Saing Peningkatan kualitas Sumber Daya Manusia dengan pemenuhan dan peningkatan kualitas pendidikan dan kesehatan	-		14.000.000,00	PUSKESMAS DESA JAMBU
	1.02.02.2.02.0020	Pengelolaan Surveilans Kesehatan														

NO	KODE	URUSAN / BIDANG URUSAN / PROGRAM / OUTCOME / KEGIATAN / SUB KEGIATAN	INDIKATOR PROGRAM / KEGIATAN / SUB KEGIATAN	TARGET AKHIR PERIODE RENSTRA OPD	REALISASI CAPAIAN RENJA OPD TAHUN 2024	PRAKIRAAN CAPAIAN TARGET RENJA OPD TAHUN 2025	CAPAIAN KINERJA DAN KERANGKA PENDANAAN						KELOMPOK SASARAN	PRAKIRAAN MAJU RENCANA TAHUN 2027		PERANGKAT DAERAH PENANGGUNG JAWAB
							TARGET 2026	PAGU INDIKATIF (Rp)	LOKASI	SUMBER DANA	PRIORITAS			TARGET	PAGU INDIKATIF (Rp)	
											NASIONAL	DAERAH				
1	2	3	4	5	6	7	8	9	10	11	12	13	14	15	16	17
			Jumlah Dokumen Hasil Pengelolaan Surveilans Kesehatan				0 Dokumen	15.270.000,00	Kab. Bengkulu Tengah, Merigi Kelindang, Semua Kel/Desa	DAK NON FISIK-DANA BOK-BOK PUSKESMAS	-	1. Percepatan Pengentasan Kemiskinan dan Peningkatan Kualitas SDM yang Berdaya Saing Peningkatan kualitas Sumber Daya Manusia dengan pemenuhan dan peningkatan kualitas pendidikan dan kesehatan	-		16.000.000,00	PUSKESMAS DESA JAMBU
	1.02.02.2.02.0025	Pelayanan Kesehatan Penyakit Menular dan Tidak Menular														
			Jumlah Dokumen Hasil Pelayanan Kesehatan Penyakit Menular dan Tidak Menular				0 Dokumen	63.700.000,00	Kab. Bengkulu Tengah, Merigi Kelindang, Semua Kel/Desa	DAK NON FISIK-DANA BOK-BOK PUSKESMAS	-	1. Percepatan Pengentasan Kemiskinan dan Peningkatan Kualitas SDM yang Berdaya Saing Peningkatan kualitas Sumber Daya Manusia dengan pemenuhan dan peningkatan kualitas pendidikan dan kesehatan	-		64.000.000,00	PUSKESMAS DESA JAMBU
	1.02.02.2.02.0026	Pengelolaan Jaminan Kesehatan Masyarakat														

NO	KODE	URUSAN / BIDANG URUSAN / PROGRAM / OUTCOME / KEGIATAN / SUB KEGIATAN	INDIKATOR PROGRAM / KEGIATAN / SUB KEGIATAN	TARGET AKHIR PERIODE RENSTRA OPD	REALISASI CAPAIAN RENJA OPD TAHUN 2024	PRAKIRAAN CAPAIAN TARGET RENJA OPD TAHUN 2025	CAPAIAN KINERJA DAN KERANGKA PENDANAAN						KELOMPOK SASARAN	PRAKIRAAN MAJU RENCANA TAHUN 2027		PERANGKAT DAERAH PENANGGUNG JAWAB
							TARGET 2026	PAGU INDIKATIF (Rp)	LOKASI	SUMBER DANA	PRIORITAS			TARGET	PAGU INDIKATIF (Rp)	
											NASIONAL	DAERAH				
1	2	3	4	5	6	7	8	9	10	11	12	13	14	15	16	17
			Jumlah Dokumen Hasil Pengelolaan Jaminan Kesehatan Masyarakat				1 Dokumen	161.000.000,00	Kab. Bengkulu Tengah, Merigi Kelindang, Semua Kel/Desa	PENDAPATAN ASLI DAERAH (PAD)	-	1. Percepatan Pengentasan Kemiskinan dan Peningkatan Kualitas SDM yang Berdaya Saing Peningkatan kualitas Sumber Daya Manusia dengan pemenuhan dan peningkatan kualitas pendidikan dan kesehatan	-		161.000.000,00	PUSKESMAS DESA JAMBU
	1.02.02.2.02.0033	Operasional Pelayanan Puskesmas														
			Jumlah Dokumen Operasional Pelayanan Puskesmas				0 Dokumen	110.434.400,00	Kab. Bengkulu Tengah, Merigi Kelindang, Semua Kel/Desa	DAK NON FISIK-DANA BOK-BOK PUSKESMAS	-	1. Percepatan Pengentasan Kemiskinan dan Peningkatan Kualitas SDM yang Berdaya Saing Peningkatan kualitas Sumber Daya Manusia dengan pemenuhan dan peningkatan kualitas pendidikan dan kesehatan	-		111.000.000,00	PUSKESMAS DESA JAMBU
	1.02.02.2.02.0044	Pengelolaan Pelayanan Kesehatan Reproduksi														

NO	KODE	URUSAN / BIDANG URUSAN / PROGRAM / OUTCOME / KEGIATAN / SUB KEGIATAN	INDIKATOR PROGRAM / KEGIATAN / SUB KEGIATAN	TARGET AKHIR PERIODE RENSTRA OPD	REALISASI CAPAIAN RENJA OPD TAHUN 2024	PRAKIRAAN CAPAIAN TARGET RENJA OPD TAHUN 2025	CAPAIAN KINERJA DAN KERANGKA PENDANAAN						KELOMPOK SASARAN	PRAKIRAAN MAJU RENCANA TAHUN 2027		PERANGKAT DAERAH PENANGGUNG JAWAB
							TARGET 2026	PAGU INDIKATIF (Rp)	LOKASI	SUMBER DANA	PRIORITAS			TARGET	PAGU INDIKATIF (Rp)	
											NASIONAL	DAERAH				
1	2	3	4	5	6	7	8	9	10	11	12	13	14	15	16	17
			Jumlah dokumen hasil pengelolaan pelayanan kesehatan reproduksi				0 Dokumen	10.000.000,00	Kab. Bengkulu Tengah, Merigi Kelindang, Semua Kel/Desa	DAK NON FISIK-DANA BOK-BOK PUSKESMAS	-	1. Percepatan Pengentasan Kemiskinan dan Peningkatan Kualitas SDM yang Berdaya Saing Peningkatan kualitas Sumber Daya Manusia dengan pemenuhan dan peningkatan kualitas pendidikan dan kesehatan	-		11.000.000,00	PUSKESMAS DESA JAMBU
	1.02.02.2.02.0046	Pengelolaan upaya kesehatan Ibu dan Anak														
			Jumlah dokumen hasil pengelolaan upaya kesehatan ibu dan anak				0 Dokumen	54.100.000,00	Kab. Bengkulu Tengah, Merigi Kelindang, Semua Kel/Desa	DAK NON FISIK-DANA BOK-BOK PUSKESMAS	-	1. Percepatan Pengentasan Kemiskinan dan Peningkatan Kualitas SDM yang Berdaya Saing Peningkatan kualitas Sumber Daya Manusia dengan pemenuhan dan peningkatan kualitas pendidikan dan kesehatan	-		55.000.000,00	PUSKESMAS DESA JAMBU
	1.02.02.2.02.0047	Pengelolaan Pelayanan Kelanjutusiaan														

NO	KODE	URUSAN / BIDANG URUSAN / PROGRAM / OUTCOME / KEGIATAN / SUB KEGIATAN	INDIKATOR PROGRAM / KEGIATAN / SUB KEGIATAN	TARGET AKHIR PERIODE RENSTRA OPD	REALISASI CAPAIAN RENJA OPD TAHUN 2024	PRAKIRAAN CAPAIAN TARGET RENJA OPD TAHUN 2025	CAPAIAN KINERJA DAN KERANGKA PENDANAAN						KELOMPOK SASARAN	PRAKIRAAN MAJU RENCANA TAHUN 2027		PERANGKAT DAERAH PENANGGUNG JAWAB
							TARGET 2026	PAGU INDIKATIF (Rp)	LOKASI	SUMBER DANA	PRIORITAS			TARGET	PAGU INDIKATIF (Rp)	
											NASIONAL	DAERAH				
1	2	3	4	5	6	7	8	9	10	11	12	13	14	15	16	17
			Jumlah dokumen hasil pengelolaan pelayanan kelanjutusiaan				0 Dokumen	10.400.000,00	Kab. Bengkulu Tengah, Merigi Kelindang, Semua Kel/Desa	DAK NON FISIK-DANA BOK-BOK PUSKESMAS	-	1. Percepatan Pengentasan Kemiskinan dan Peningkatan Kualitas SDM yang Berdaya Saing Peningkatan kualitas Sumber Daya Manusia dengan pemenuhan dan peningkatan kualitas pendidikan dan kesehatan	-		11.000.000,00	PUSKESMAS DESA JAMBU
3.	**1.02.05**	**PROGRAM PEMBERDAYAAN MASYARAKAT BIDANG KESEHATAN**						**6.280.000,00**						**-**	**7.000.000,00**	
	1.02.05.2.03	Pengembangan dan Pelaksanaan Upaya Kesehatan Bersumber Daya Masyarakat (UKBM) Tingkat Daerah Kabupaten/Kota	-	-			-	6.280.000,00			-	1. Percepatan Pengentasan Kemiskinan dan Peningkatan Kualitas SDM yang Berdaya Saing Peningkatan kualitas Sumber Daya Manusia dengan pemenuhan dan peningkatan kualitas pendidikan dan kesehatan	-	-	7.000.000,00	PUSKESMAS DESA JAMBU
	1.02.05.2.03.0001	Bimbingan Teknis dan Supervisi Pengembangan dan Pelaksanaan Upaya Kesehatan Bersumber Daya Masyarakat (UKBM)														

NO	KODE	URUSAN / BIDANG URUSAN / PROGRAM / OUTCOME / KEGIATAN / SUB KEGIATAN	INDIKATOR PROGRAM / KEGIATAN / SUB KEGIATAN	TARGET AKHIR PERIODE RENSTRA OPD	REALISASI CAPAIAN RENJA OPD TAHUN 2024	PRAKIRAAN CAPAIAN TARGET RENJA OPD TAHUN 2025	CAPAIAN KINERJA DAN KERANGKA PENDANAAN						KELOMPOK SASARAN	PRAKIRAAN MAJU RENCANA TAHUN 2027		PERANGKAT DAERAH PENANGGUNG JAWAB
							TARGET 2026	PAGU INDIKATIF (Rp)	LOKASI	SUMBER DANA	PRIORITAS			TARGET	PAGU INDIKATIF (Rp)	
											NASIONAL	DAERAH				
1	2	3	4	5	6	7	8	9	10	11	12	13	14	15	16	17
			Jumlah Dokumen Hasil Bimbingan Teknis dan Supervisi Upaya Kesehatan Bersumber Daya Masyarakat (UKBM)				0 Dokumen	6.280.000,00	Kab. Bengkulu Tengah, Merigi Kelindang, Semua Kel/Desa	DAK NON FISIK-DANA BOK-BOK PUSKESMAS	-	1. Percepatan Pengentasan Kemiskinan dan Peningkatan Kualitas SDM yang Berdaya Saing Peningkatan kualitas Sumber Daya Manusia dengan pemenuhan dan peningkatan kualitas pendidikan dan kesehatan	-		7.000.000,00	PUSKESMAS DESA JAMBU
		PUSKESMAS KARANG NANDING						**689.852.000,00**							**702.150.000,00**	
	1	**URUSAN PEMERINTAHAN WAJIB YANG BERKAITAN DENGAN PELAYANAN DASAR**						**689.852.000,00**							**702.150.000,00**	
	1.02	**URUSAN PEMERINTAHAN BIDANG KESEHATAN**						**689.852.000,00**							**702.150.000,00**	
1.	**1.02.01**	**PROGRAM PENUNJANG URUSAN PEMERINTAHAN DAERAH KABUPATEN/KOTA**						**2.050.000,00**						**-**	**2.050.000,00**	
	1.02.01.2.04	Administrasi Pendapatan Daerah Kewenangan Perangkat Daerah	-	-			-	2.050.000,00			-	1. Percepatan Pengentasan Kemiskinan dan Peningkatan Kualitas SDM yang Berdaya Saing Peningkatan kualitas Sumber Daya Manusia dengan pemenuhan dan peningkatan kualitas pendidikan dan kesehatan	-	-	2.050.000,00	PUSKESMAS KARANG NANDING
	1.02.01.2.04.0001	Perencanaan Pengelolaan Retribusi Daerah														

NO	KODE	URUSAN / BIDANG URUSAN / PROGRAM / OUTCOME / KEGIATAN / SUB KEGIATAN	INDIKATOR PROGRAM / KEGIATAN / SUB KEGIATAN	TARGET AKHIR PERIODE RENSTRA OPD	REALISASI CAPAIAN RENJA OPD TAHUN 2024	PRAKIRAAN CAPAIAN TARGET RENJA OPD TAHUN 2025	CAPAIAN KINERJA DAN KERANGKA PENDANAAN						KELOMPOK SASARAN	PRAKIRAAN MAJU RENCANA TAHUN 2027		PERANGKAT DAERAH PENANGGUNG JAWAB
							TARGET 2026	PAGU INDIKATIF (Rp)	LOKASI	SUMBER DANA	PRIORITAS			TARGET	PAGU INDIKATIF (Rp)	
											NASIONAL	DAERAH				
1	2	3	4	5	6	7	8	9	10	11	12	13	14	15	16	17
			Jumlah Dokumen Rencana Pengelolaan Retribusi Daerah				1 Dokumen	2.050.000,00	Kab. Bengkulu Tengah, Semidang Lagan, Semua Kel/Desa	PENDAPATAN ASLI DAERAH (PAD)	-	1. Percepatan Pengentasan Kemiskinan dan Peningkatan Kualitas SDM yang Berdaya Saing Peningkatan kualitas Sumber Daya Manusia dengan pemenuhan dan peningkatan kualitas pendidikan dan kesehatan	-		2.050.000,00	PUSKESMAS KARANG NANDING
2.	**1.02.02**	**PROGRAM PEMENUHAN UPAYA KESEHATAN PERORANGAN DAN UPAYA KESEHATAN MASYARAKAT**						**683.370.000,00**						**-**	**695.100.000,00**	
	1.02.02.2.02	Penyediaan Layanan Kesehatan untuk UKM dan UKP Rujukan Tingkat Daerah Kabupaten/Kota	-	-			-	683.370.000,00			-	1. Percepatan Pengentasan Kemiskinan dan Peningkatan Kualitas SDM yang Berdaya Saing Peningkatan kualitas Sumber Daya Manusia dengan pemenuhan dan peningkatan kualitas pendidikan dan kesehatan	-	-	695.100.000,00	PUSKESMAS KARANG NANDING
	1.02.02.2.02.0001	Pengelolaan Pelayanan Kesehatan Ibu Hamil														

NO	KODE	URUSAN / BIDANG URUSAN / PROGRAM / OUTCOME / KEGIATAN / SUB KEGIATAN	INDIKATOR PROGRAM / KEGIATAN / SUB KEGIATAN	TARGET AKHIR PERIODE RENSTRA OPD	REALISASI CAPAIAN RENJA OPD TAHUN 2024	PRAKIRAAN CAPAIAN TARGET RENJA OPD TAHUN 2025	CAPAIAN KINERJA DAN KERANGKA PENDANAAN						KELOMPOK SASARAN	PRAKIRAAN MAJU RENCANA TAHUN 2027		PERANGKAT DAERAH PENANGGUNG JAWAB
							TARGET 2026	PAGU INDIKATIF (Rp)	LOKASI	SUMBER DANA	PRIORITAS			TARGET	PAGU INDIKATIF (Rp)	
											NASIONAL	DAERAH				
1	2	3	4	5	6	7	8	9	10	11	12	13	14	15	16	17
			Jumlah Ibu Hamil yang Mendapatkan Pelayanan Kesehatan Sesuai Standar				52 Orang	13.600.000,00	Kab. Bengkulu Tengah, Semidang Lagan, Semua Kel/Desa	DAK NON FISIK-BOKKB-BOK	-	1. Percepatan Pengentasan Kemiskinan dan Peningkatan Kualitas SDM yang Berdaya Saing Peningkatan kualitas Sumber Daya Manusia dengan pemenuhan dan peningkatan kualitas pendidikan dan kesehatan	-		14.600.000,00	PUSKESMAS KARANG NANDING
	1.02.02.2.02.0005	Pengelolaan Pelayanan Kesehatan pada Usia Pendidikan Dasar														
			Jumlah Anak Usia Pendidikan Dasar yang Mendapatkan Pelayanan Kesehatan Sesuai Standar				250 Orang	39.330.000,00	Kab. Bengkulu Tengah, Semidang Lagan, Semua Kel/Desa	DAK NON FISIK-BOKKB-BOK	-	1. Percepatan Pengentasan Kemiskinan dan Peningkatan Kualitas SDM yang Berdaya Saing Peningkatan kualitas Sumber Daya Manusia dengan pemenuhan dan peningkatan kualitas pendidikan dan kesehatan	-		40.000.000,00	PUSKESMAS KARANG NANDING
	1.02.02.2.02.0010	Pengelolaan Pelayanan Kesehatan Orang dengan Gangguan Jiwa Berat														

NO	KODE	URUSAN / BIDANG URUSAN / PROGRAM / OUTCOME / KEGIATAN / SUB KEGIATAN	INDIKATOR PROGRAM / KEGIATAN / SUB KEGIATAN	TARGET AKHIR PERIODE RENSTRA OPD	REALISASI CAPAIAN RENJA OPD TAHUN 2024	PRAKIRAAN CAPAIAN TARGET RENJA OPD TAHUN 2025	CAPAIAN KINERJA DAN KERANGKA PENDANAAN						KELOMPOK SASARAN	PRAKIRAAN MAJU RENCANA TAHUN 2027		PERANGKAT DAERAH PENANGGUNG JAWAB
							TARGET 2026	PAGU INDIKATIF (Rp)	LOKASI	SUMBER DANA	PRIORITAS			TARGET	PAGU INDIKATIF (Rp)	
											NASIONAL	DAERAH				
1	2	3	4	5	6	7	8	9	10	11	12	13	14	15	16	17
			Jumlah Orang yang Mendapatkan Pelayanan Kesehatan Orang dengan Gangguan Jiwa Berat Sesuai Standar				8 Orang	21.600.000,00	Kab. Bengkulu Tengah, Semidang Lagan, Semua Kel/Desa	DAK NON FISIK-DANA BOK-BOK PUSKESMAS	-	1. Percepatan Pengentasan Kemiskinan dan Peningkatan Kualitas SDM yang Berdaya Saing Peningkatan kualitas Sumber Daya Manusia dengan pemenuhan dan peningkatan kualitas pendidikan dan kesehatan	-		22.000.000,00	PUSKESMAS KARANG NANDING
	1.02.02.2.02.0011	Pengelolaan Pelayanan Kesehatan Orang Terduga Tuberkulosis														
			Jumlah Orang Terduga Menderita Tuberkulosis yang Mendapatkan Pelayanan Sesuai Standar				10 Orang	7.800.000,00	Kab. Bengkulu Tengah, Semidang Lagan, Semua Kel/Desa	DAK NON FISIK-BOKKB-BOK	-	1. Percepatan Pengentasan Kemiskinan dan Peningkatan Kualitas SDM yang Berdaya Saing Peningkatan kualitas Sumber Daya Manusia dengan pemenuhan dan peningkatan kualitas pendidikan dan kesehatan	-		8.000.000,00	PUSKESMAS KARANG NANDING
	1.02.02.2.02.0015	Pengelolaan Pelayanan Kesehatan Gizi Masyarakat														

NO	KODE	URUSAN / BIDANG URUSAN / PROGRAM / OUTCOME / KEGIATAN / SUB KEGIATAN	INDIKATOR PROGRAM / KEGIATAN / SUB KEGIATAN	TARGET AKHIR PERIODE RENSTRA OPD	REALISASI CAPAIAN RENJA OPD TAHUN 2024	PRAKIRAAN CAPAIAN TARGET RENJA OPD TAHUN 2025	CAPAIAN KINERJA DAN KERANGKA PENDANAAN						KELOMPOK SASARAN	PRAKIRAAN MAJU RENCANA TAHUN 2027		PERANGKAT DAERAH PENANGGUNG JAWAB
							TARGET 2026	PAGU INDIKATIF (Rp)	LOKASI	SUMBER DANA	PRIORITAS			TARGET	PAGU INDIKATIF (Rp)	
											NASIONAL	DAERAH				
1	2	3	4	5	6	7	8	9	10	11	12	13	14	15	16	17
			Jumlah Dokumen Hasil Pengelolaan Pelayanan Kesehatan Gizi Masyarakat				15 Dokumen	126.976.000,00	Kab. Bengkulu Tengah, Semidang Lagan, Semua Kel/Desa	DAK NON FISIK-BOKKB-BOK	-	1. Percepatan Pengentasan Kemiskinan dan Peningkatan Kualitas SDM yang Berdaya Saing Peningkatan kualitas Sumber Daya Manusia dengan pemenuhan dan peningkatan kualitas pendidikan dan kesehatan	-		128.000.000,00	PUSKESMAS KARANG NANDING
	1.02.02.2.02.0016	Pengelolaan Pelayanan Kesehatan Kerja dan Olahraga														
			Jumlah Dokumen Hasil Pengelolaan Pelayanan Kesehatan Kerja dan Olahraga				3 Dokumen	16.500.000,00	Kab. Bengkulu Tengah, Semidang Lagan, Semua Kel/Desa	DAK NON FISIK-BOKKB-BOK	-	1. Percepatan Pengentasan Kemiskinan dan Peningkatan Kualitas SDM yang Berdaya Saing Peningkatan kualitas Sumber Daya Manusia dengan pemenuhan dan peningkatan kualitas pendidikan dan kesehatan	-		17.500.000,00	PUSKESMAS KARANG NANDING
	1.02.02.2.02.0017	Pengelolaan Pelayanan Kesehatan Lingkungan														

NO	KODE	URUSAN / BIDANG URUSAN / PROGRAM / OUTCOME / KEGIATAN / SUB KEGIATAN	INDIKATOR PROGRAM / KEGIATAN / SUB KEGIATAN	TARGET AKHIR PERIODE RENSTRA OPD	REALISASI CAPAIAN RENJA OPD TAHUN 2024	PRAKIRAAN CAPAIAN TARGET RENJA OPD TAHUN 2025	CAPAIAN KINERJA DAN KERANGKA PENDANAAN						KELOMPOK SASARAN	PRAKIRAAN MAJU RENCANA TAHUN 2027		PERANGKAT DAERAH PENANGGUNG JAWAB
							TARGET 2026	PAGU INDIKATIF (Rp)	LOKASI	SUMBER DANA	PRIORITAS			TARGET	PAGU INDIKATIF (Rp)	
											NASIONAL	DAERAH				
1	2	3	4	5	6	7	8	9	10	11	12	13	14	15	16	17
			Jumlah Dokumen Hasil Pengelolaan Pelayanan Kesehatan Lingkungan				12 Dokumen	16.000.000,00	Kab. Bengkulu Tengah, Semidang Lagan, Semua Kel/Desa	DAK NON FISIK-BOKKB-BOK	-	1. Percepatan Pengentasan Kemiskinan dan Peningkatan Kualitas SDM yang Berdaya Saing Peningkatan kualitas Sumber Daya Manusia dengan pemenuhan dan peningkatan kualitas pendidikan dan kesehatan	-		17.000.000,00	PUSKESMAS KARANG NANDING
	1.02.02.2.02.0020	Pengelolaan Surveilans Kesehatan														
			Jumlah Dokumen Hasil Pengelolaan Surveilans Kesehatan				15 Dokumen	5.200.000,00	Kab. Bengkulu Tengah, Semidang Lagan, Semua Kel/Desa	DAK NON FISIK-DANA BOK-BOK PUSKESMAS	-	1. Percepatan Pengentasan Kemiskinan dan Peningkatan Kualitas SDM yang Berdaya Saing Peningkatan kualitas Sumber Daya Manusia dengan pemenuhan dan peningkatan kualitas pendidikan dan kesehatan	-		6.000.000,00	PUSKESMAS KARANG NANDING
	1.02.02.2.02.0021	Pengelolaan Pelayanan Kesehatan Orang dengan Masalah Kesehatan Jiwa (ODMK)														

NO	KODE	URUSAN / BIDANG URUSAN / PROGRAM / OUTCOME / KEGIATAN / SUB KEGIATAN	INDIKATOR PROGRAM / KEGIATAN / SUB KEGIATAN	TARGET AKHIR PERIODE RENSTRA OPD	REALISASI CAPAIAN RENJA OPD TAHUN 2024	PRAKIRAAN CAPAIAN TARGET RENJA OPD TAHUN 2025	CAPAIAN KINERJA DAN KERANGKA PENDANAAN						KELOMPOK SASARAN	PRAKIRAAN MAJU RENCANA TAHUN 2027		PERANGKAT DAERAH PENANGGUNG JAWAB
							TARGET 2026	PAGU INDIKATIF (Rp)	LOKASI	SUMBER DANA	PRIORITAS			TARGET	PAGU INDIKATIF (Rp)	
											NASIONAL	DAERAH				
1	2	3	4	5	6	7	8	9	10	11	12	13	14	15	16	17
			Jumlah Orang dengan Masalah Kejiwaan (ODMK) yang Mendapatkan Pelayanan Kesehatan				85 Orang	8.800.000,00	Kab. Bengkulu Tengah, Semidang Lagan, Semua Kel/Desa	DAK NON FISIK-BOKKB-BOK	-	1. Percepatan Pengentasan Kemiskinan dan Peningkatan Kualitas SDM yang Berdaya Saing Peningkatan kualitas Sumber Daya Manusia dengan pemenuhan dan peningkatan kualitas pendidikan dan kesehatan	-		10.000.000,00	PUSKESMAS KARANG NANDING
	1.02.02.2.02.0025	Pelayanan Kesehatan Penyakit Menular dan Tidak Menular														
			Jumlah Dokumen Hasil Pelayanan Kesehatan Penyakit Menular dan Tidak Menular				100 Dokumen	72.916.000,00	Kab. Bengkulu Tengah, Semidang Lagan, Semua Kel/Desa	DAK NON FISIK-BOKKB-BOK	-	1. Percepatan Pengentasan Kemiskinan dan Peningkatan Kualitas SDM yang Berdaya Saing Peningkatan kualitas Sumber Daya Manusia dengan pemenuhan dan peningkatan kualitas pendidikan dan kesehatan	-		74.000.000,00	PUSKESMAS KARANG NANDING
	1.02.02.2.02.0026	Pengelolaan Jaminan Kesehatan Masyarakat														

NO	KODE	URUSAN / BIDANG URUSAN / PROGRAM / OUTCOME / KEGIATAN / SUB KEGIATAN	INDIKATOR PROGRAM / KEGIATAN / SUB KEGIATAN	TARGET AKHIR PERIODE RENSTRA OPD	REALISASI CAPAIAN RENJA OPD TAHUN 2024	PRAKIRAAN CAPAIAN TARGET RENJA OPD TAHUN 2025	CAPAIAN KINERJA DAN KERANGKA PENDANAAN						KELOMPOK SASARAN	PRAKIRAAN MAJU RENCANA TAHUN 2027		PERANGKAT DAERAH PENANGGUNG JAWAB
							TARGET 2026	PAGU INDIKATIF (Rp)	LOKASI	SUMBER DANA	PRIORITAS			TARGET	PAGU INDIKATIF (Rp)	
											NASIONAL	DAERAH				
1	2	3	4	5	6	7	8	9	10	11	12	13	14	15	16	17
			Jumlah Dokumen Hasil Pengelolaan Jaminan Kesehatan Masyarakat				1 Dokumen	159.000.000,00	Kab. Bengkulu Tengah, Semidang Lagan, Semua Kel/Desa	PENDAPATAN ASLI DAERAH (PAD)	-	1. Percepatan Pengentasan Kemiskinan dan Peningkatan Kualitas SDM yang Berdaya Saing Peningkatan kualitas Sumber Daya Manusia dengan pemenuhan dan peningkatan kualitas pendidikan dan kesehatan	-		159.000.000,00	PUSKESMAS KARANG NANDING
	1.02.02.2.02.0033	Operasional Pelayanan Puskesmas														
			Jumlah Dokumen Operasional Pelayanan Puskesmas				40 Dokumen	139.448.000,00	Kab. Bengkulu Tengah, Semidang Lagan, Semua Kel/Desa	DAK NON FISIK-BOKKB-BOK	-	1. Percepatan Pengentasan Kemiskinan dan Peningkatan Kualitas SDM yang Berdaya Saing Peningkatan kualitas Sumber Daya Manusia dengan pemenuhan dan peningkatan kualitas pendidikan dan kesehatan	-		141.000.000,00	PUSKESMAS KARANG NANDING
	1.02.02.2.02.0044	Pengelolaan Pelayanan Kesehatan Reproduksi														

NO	KODE	URUSAN / BIDANG URUSAN / PROGRAM / OUTCOME / KEGIATAN / SUB KEGIATAN	INDIKATOR PROGRAM / KEGIATAN / SUB KEGIATAN	TARGET AKHIR PERIODE RENSTRA OPD	REALISASI CAPAIAN RENJA OPD TAHUN 2024	PRAKIRAAN CAPAIAN TARGET RENJA OPD TAHUN 2025	CAPAIAN KINERJA DAN KERANGKA PENDANAAN						KELOMPOK SASARAN	PRAKIRAAN MAJU RENCANA TAHUN 2027		PERANGKAT DAERAH PENANGGUNG JAWAB
							TARGET 2026	PAGU INDIKATIF (Rp)	LOKASI	SUMBER DANA	PRIORITAS			TARGET	PAGU INDIKATIF (Rp)	
											NASIONAL	DAERAH				
1	2	3	4	5	6	7	8	9	10	11	12	13	14	15	16	17
			Jumlah dokumen hasil pengelolaan pelayanan kesehatan reproduksi				15 Dokumen	12.400.000,00	Kab. Bengkulu Tengah, Semidang Lagan, Semua Kel/Desa	DAK NON FISIK-BOKKB-BOK	-	1. Percepatan Pengentasan Kemiskinan dan Peningkatan Kualitas SDM yang Berdaya Saing Peningkatan kualitas Sumber Daya Manusia dengan pemenuhan dan peningkatan kualitas pendidikan dan kesehatan	-		13.000.000,00	PUSKESMAS KARANG NANDING
	1.02.02.2.02.0046	Pengelolaan upaya kesehatan Ibu dan Anak														
			Jumlah dokumen hasil pengelolaan upaya kesehatan ibu dan anak				3 Dokumen	600.000,00	Kab. Bengkulu Tengah, Semidang Lagan, Semua Kel/Desa	DAK NON FISIK-BOKKB-BOK	-	1. Percepatan Pengentasan Kemiskinan dan Peningkatan Kualitas SDM yang Berdaya Saing Peningkatan kualitas Sumber Daya Manusia dengan pemenuhan dan peningkatan kualitas pendidikan dan kesehatan	-		1.000.000,00	PUSKESMAS KARANG NANDING
	1.02.02.2.02.0047	Pengelolaan Pelayanan Kelanjutusiaan														

NO	KODE	URUSAN / BIDANG URUSAN / PROGRAM / OUTCOME / KEGIATAN / SUB KEGIATAN	INDIKATOR PROGRAM / KEGIATAN / SUB KEGIATAN	TARGET AKHIR PERIODE RENSTRA OPD	REALISASI CAPAIAN RENJA OPD TAHUN 2024	PRAKIRAAN CAPAIAN TARGET RENJA OPD TAHUN 2025	CAPAIAN KINERJA DAN KERANGKA PENDANAAN						KELOMPOK SASARAN	PRAKIRAAN MAJU RENCANA TAHUN 2027		PERANGKAT DAERAH PENANGGUNG JAWAB
							TARGET 2026	PAGU INDIKATIF (Rp)	LOKASI	SUMBER DANA	PRIORITAS			TARGET	PAGU INDIKATIF (Rp)	
											NASIONAL	DAERAH				
1	2	3	4	5	6	7	8	9	10	11	12	13	14	15	16	17
			Jumlah dokumen hasil pengelolaan pelayanan kelanjutusiaan				12 Dokumen	43.200.000,00	Kab. Bengkulu Tengah, Semidang Lagan, Semua Kel/Desa	DAK NON FISIK-BOKKB-BOK	-	1. Percepatan Pengentasan Kemiskinan dan Peningkatan Kualitas SDM yang Berdaya Saing Peningkatan kualitas Sumber Daya Manusia dengan pemenuhan dan peningkatan kualitas pendidikan dan kesehatan	-		44.000.000,00	PUSKESMAS KARANG NANDING
3.	**1.02.05**	**PROGRAM PEMBERDAYAAN MASYARAKAT BIDANG KESEHATAN**						**4.432.000,00**						**-**	**5.000.000,00**	
	1.02.05.2.03	Pengembangan dan Pelaksanaan Upaya Kesehatan Bersumber Daya Masyarakat (UKBM) Tingkat Daerah Kabupaten/Kota	-	-			-	4.432.000,00			-	1. Percepatan Pengentasan Kemiskinan dan Peningkatan Kualitas SDM yang Berdaya Saing Peningkatan kualitas Sumber Daya Manusia dengan pemenuhan dan peningkatan kualitas pendidikan dan kesehatan	-	-	5.000.000,00	PUSKESMAS KARANG NANDING
	1.02.05.2.03.0001	Bimbingan Teknis dan Supervisi Pengembangan dan Pelaksanaan Upaya Kesehatan Bersumber Daya Masyarakat (UKBM)														

NO	KODE	URUSAN / BIDANG URUSAN / PROGRAM / OUTCOME / KEGIATAN / SUB KEGIATAN	INDIKATOR PROGRAM / KEGIATAN / SUB KEGIATAN	TARGET AKHIR PERIODE RENSTRA OPD	REALISASI CAPAIAN RENJA OPD TAHUN 2024	PRAKIRAAN CAPAIAN TARGET RENJA OPD TAHUN 2025	CAPAIAN KINERJA DAN KERANGKA PENDANAAN						KELOMPOK SASARAN	PRAKIRAAN MAJU RENCANA TAHUN 2027		PERANGKAT DAERAH PENANGGUNG JAWAB
							TARGET 2026	PAGU INDIKATIF (Rp)	LOKASI	SUMBER DANA	PRIORITAS			TARGET	PAGU INDIKATIF (Rp)	
											NASIONAL	DAERAH				
1	2	3	4	5	6	7	8	9	10	11	12	13	14	15	16	17
			Jumlah Dokumen Hasil Bimbingan Teknis dan Supervisi Upaya Kesehatan Bersumber Daya Masyarakat (UKBM)				10 Dokumen	4.432.000,00	Kab. Bengkulu Tengah, Semidang Lagan, Semua Kel/Desa	DAK NON FISIK-BOKKB-BOK	-	1. Percepatan Pengentasan Kemiskinan dan Peningkatan Kualitas SDM yang Berdaya Saing Peningkatan kualitas Sumber Daya Manusia dengan pemenuhan dan peningkatan kualitas pendidikan dan kesehatan	-		5.000.000,00	PUSKESMAS KARANG NANDING
		PUSKESMAS SRIKUNCORO						**1.253.022.200,00**							**1.305.984.000,00**	
	1	**URUSAN PEMERINTAHAN WAJIB YANG BERKAITAN DENGAN PELAYANAN DASAR**						**1.253.022.200,00**							**1.305.984.000,00**	
	1.02	**URUSAN PEMERINTAHAN BIDANG KESEHATAN**						**1.253.022.200,00**							**1.305.984.000,00**	
1.	**1.02.01**	**PROGRAM PENUNJANG URUSAN PEMERINTAHAN DAERAH KABUPATEN/KOTA**						**5.000.000,00**						**-**	**5.000.000,00**	
	1.02.01.2.04	Administrasi Pendapatan Daerah Kewenangan Perangkat Daerah	-	-			-	5.000.000,00			-	1. Percepatan Pengentasan Kemiskinan dan Peningkatan Kualitas SDM yang Berdaya Saing Peningkatan kualitas Sumber Daya Manusia dengan pemenuhan dan peningkatan kualitas pendidikan dan kesehatan	-	-	5.000.000,00	PUSKESMAS SRIKUNCORO
	1.02.01.2.04.0001	Perencanaan Pengelolaan Retribusi Daerah														

NO	KODE	URUSAN / BIDANG URUSAN / PROGRAM / OUTCOME / KEGIATAN / SUB KEGIATAN	INDIKATOR PROGRAM / KEGIATAN / SUB KEGIATAN	TARGET AKHIR PERIODE RENSTRA OPD	REALISASI CAPAIAN RENJA OPD TAHUN 2024	PRAKIRAAN CAPAIAN TARGET RENJA OPD TAHUN 2025	CAPAIAN KINERJA DAN KERANGKA PENDANAAN						KELOMPOK SASARAN	PRAKIRAAN MAJU RENCANA TAHUN 2027		PERANGKAT DAERAH PENANGGUNG JAWAB
							TARGET 2026	PAGU INDIKATIF (Rp)	LOKASI	SUMBER DANA	PRIORITAS			TARGET	PAGU INDIKATIF (Rp)	
											NASIONAL	DAERAH				
1	2	3	4	5	6	7	8	9	10	11	12	13	14	15	16	17
			Jumlah Dokumen Rencana Pengelolaan Retribusi Daerah				1 Dokumen	5.000.000,00	Kab. Bengkulu Tengah, Pondok Kelapa, Semua Kel/Desa	PENDAPATAN ASLI DAERAH (PAD)	-	1. Percepatan Pengentasan Kemiskinan dan Peningkatan Kualitas SDM yang Berdaya Saing Peningkatan kualitas Sumber Daya Manusia dengan pemenuhan dan peningkatan kualitas pendidikan dan kesehatan	-		5.000.000,00	PUSKESMAS SRIKUNCORO
2.	**1.02.02**	**PROGRAM PEMENUHAN UPAYA KESEHATAN PERORANGAN DAN UPAYA KESEHATAN MASYARAKAT**						**1.243.502.200,00**						**-**	**1.295.984.000,00**	
	1.02.02.2.02	Penyediaan Layanan Kesehatan untuk UKM dan UKP Rujukan Tingkat Daerah Kabupaten/Kota	-	-			-	1.243.502.200,00			-	1. Percepatan Pengentasan Kemiskinan dan Peningkatan Kualitas SDM yang Berdaya Saing Peningkatan kualitas Sumber Daya Manusia dengan pemenuhan dan peningkatan kualitas pendidikan dan kesehatan	-	-	1.295.984.000,00	PUSKESMAS SRIKUNCORO
	1.02.02.2.02.0001	Pengelolaan Pelayanan Kesehatan Ibu Hamil														

NO	KODE	URUSAN / BIDANG URUSAN / PROGRAM / OUTCOME / KEGIATAN / SUB KEGIATAN	INDIKATOR PROGRAM / KEGIATAN / SUB KEGIATAN	TARGET AKHIR PERIODE RENSTRA OPD	REALISASI CAPAIAN RENJA OPD TAHUN 2024	PRAKIRAAN CAPAIAN TARGET RENJA OPD TAHUN 2025	CAPAIAN KINERJA DAN KERANGKA PENDANAAN						KELOMPOK SASARAN	PRAKIRAAN MAJU RENCANA TAHUN 2027		PERANGKAT DAERAH PENANGGUNG JAWAB
							TARGET 2026	PAGU INDIKATIF (Rp)	LOKASI	SUMBER DANA	PRIORITAS			TARGET	PAGU INDIKATIF (Rp)	
											NASIONAL	DAERAH				
1	2	3	4	5	6	7	8	9	10	11	12	13	14	15	16	17
			Jumlah Ibu Hamil yang Mendapatkan Pelayanan Kesehatan Sesuai Standar				100 Orang	69.804.000,00	Kab. Bengkulu Tengah, Pondok Kelapa, Sri Kuncoro	DAK NON FISIK-BOKKB-BOK	-	1. Percepatan Pengentasan Kemiskinan dan Peningkatan Kualitas SDM yang Berdaya Saing Peningkatan kualitas Sumber Daya Manusia dengan pemenuhan dan peningkatan kualitas pendidikan dan kesehatan	-		69.804.000,00	PUSKESMAS SRIKUNCORO
	1.02.02.2.02.0005	Pengelolaan Pelayanan Kesehatan pada Usia Pendidikan Dasar														
			Jumlah Anak Usia Pendidikan Dasar yang Mendapatkan Pelayanan Kesehatan Sesuai Standar				1664 Orang	69.200.000,00	Kab. Bengkulu Tengah, Pondok Kelapa, Semua Kel/Desa	DAK NON FISIK-BOKKB-BOK	-	1. Percepatan Pengentasan Kemiskinan dan Peningkatan Kualitas SDM yang Berdaya Saing Peningkatan kualitas Sumber Daya Manusia dengan pemenuhan dan peningkatan kualitas pendidikan dan kesehatan	-		70.000.000,00	PUSKESMAS SRIKUNCORO
	1.02.02.2.02.0010	Pengelolaan Pelayanan Kesehatan Orang dengan Gangguan Jiwa Berat														

NO	KODE	URUSAN / BIDANG URUSAN / PROGRAM / OUTCOME / KEGIATAN / SUB KEGIATAN	INDIKATOR PROGRAM / KEGIATAN / SUB KEGIATAN	TARGET AKHIR PERIODE RENSTRA OPD	REALISASI CAPAIAN RENJA OPD TAHUN 2024	PRAKIRAAN CAPAIAN TARGET RENJA OPD TAHUN 2025	CAPAIAN KINERJA DAN KERANGKA PENDANAAN						KELOMPOK SASARAN	PRAKIRAAN MAJU RENCANA TAHUN 2027		PERANGKAT DAERAH PENANGGUNG JAWAB
							TARGET 2026	PAGU INDIKATIF (Rp)	LOKASI	SUMBER DANA	PRIORITAS			TARGET	PAGU INDIKATIF (Rp)	
											NASIONAL	DAERAH				
1	2	3	4	5	6	7	8	9	10	11	12	13	14	15	16	17
			Jumlah Orang yang Mendapatkan Pelayanan Kesehatan Orang dengan Gangguan Jiwa Berat Sesuai Standar				13 Orang	3.200.000,00	Kab. Bengkulu Tengah, Pondok Kelapa, Semua Kel/Desa	DAK NON FISIK-BOKKB-BOK	-	1. Percepatan Pengentasan Kemiskinan dan Peningkatan Kualitas SDM yang Berdaya Saing Peningkatan kualitas Sumber Daya Manusia dengan pemenuhan dan peningkatan kualitas pendidikan dan kesehatan	-		3.520.000,00	PUSKESMAS SRIKUNCORO
	1.02.02.2.02.0011	Pengelolaan Pelayanan Kesehatan Orang Terduga Tuberkulosis														
			Jumlah Orang Terduga Menderita Tuberkulosis yang Mendapatkan Pelayanan Sesuai Standar				10 Orang	9.200.000,00	Kab. Bengkulu Tengah, Pondok Kelapa, Semua Kel/Desa	DAK NON FISIK-BOKKB-BOK	-	1. Percepatan Pengentasan Kemiskinan dan Peningkatan Kualitas SDM yang Berdaya Saing Peningkatan kualitas Sumber Daya Manusia dengan pemenuhan dan peningkatan kualitas pendidikan dan kesehatan	-		9.920.000,00	PUSKESMAS SRIKUNCORO
	1.02.02.2.02.0015	Pengelolaan Pelayanan Kesehatan Gizi Masyarakat														

NO	KODE	URUSAN / BIDANG URUSAN / PROGRAM / OUTCOME / KEGIATAN / SUB KEGIATAN	INDIKATOR PROGRAM / KEGIATAN / SUB KEGIATAN	TARGET AKHIR PERIODE RENSTRA OPD	REALISASI CAPAIAN RENJA OPD TAHUN 2024	PRAKIRAAN CAPAIAN TARGET RENJA OPD TAHUN 2025	CAPAIAN KINERJA DAN KERANGKA PENDANAAN						KELOMPOK SASARAN	PRAKIRAAN MAJU RENCANA TAHUN 2027		PERANGKAT DAERAH PENANGGUNG JAWAB
							TARGET 2026	PAGU INDIKATIF (Rp)	LOKASI	SUMBER DANA	PRIORITAS			TARGET	PAGU INDIKATIF (Rp)	
											NASIONAL	DAERAH				
1	2	3	4	5	6	7	8	9	10	11	12	13	14	15	16	17
			Jumlah Dokumen Hasil Pengelolaan Pelayanan Kesehatan Gizi Masyarakat				1 Dokumen	386.880.000,00	Kab. Bengkulu Tengah, Pondok Kelapa, Semua Kel/Desa	DAK NON FISIK-BOKKB-BOK	-	1. Percepatan Pengentasan Kemiskinan dan Peningkatan Kualitas SDM yang Berdaya Saing Peningkatan kualitas Sumber Daya Manusia dengan pemenuhan dan peningkatan kualitas pendidikan dan kesehatan	-		400.000.000,00	PUSKESMAS SRIKUNCORO
	1.02.02.2.02.0016	Pengelolaan Pelayanan Kesehatan Kerja dan Olahraga														
			Jumlah Dokumen Hasil Pengelolaan Pelayanan Kesehatan Kerja dan Olahraga				1 Dokumen	2.600.000,00	Kab. Bengkulu Tengah, Pondok Kelapa, Semua Kel/Desa	DAK NON FISIK-BOKKB-BOK	-	1. Percepatan Pengentasan Kemiskinan dan Peningkatan Kualitas SDM yang Berdaya Saing Peningkatan kualitas Sumber Daya Manusia dengan pemenuhan dan peningkatan kualitas pendidikan dan kesehatan	-		3.000.000,00	PUSKESMAS SRIKUNCORO
	1.02.02.2.02.0017	Pengelolaan Pelayanan Kesehatan Lingkungan														

NO	KODE	URUSAN / BIDANG URUSAN / PROGRAM / OUTCOME / KEGIATAN / SUB KEGIATAN	INDIKATOR PROGRAM / KEGIATAN / SUB KEGIATAN	TARGET AKHIR PERIODE RENSTRA OPD	REALISASI CAPAIAN RENJA OPD TAHUN 2024	PRAKIRAAN CAPAIAN TARGET RENJA OPD TAHUN 2025	CAPAIAN KINERJA DAN KERANGKA PENDANAAN						KELOMPOK SASARAN	PRAKIRAAN MAJU RENCANA TAHUN 2027		PERANGKAT DAERAH PENANGGUNG JAWAB
							TARGET 2026	PAGU INDIKATIF (Rp)	LOKASI	SUMBER DANA	PRIORITAS			TARGET	PAGU INDIKATIF (Rp)	
											NASIONAL	DAERAH				
1	2	3	4	5	6	7	8	9	10	11	12	13	14	15	16	17
			Jumlah Dokumen Hasil Pengelolaan Pelayanan Kesehatan Lingkungan				1 Dokumen	14.100.000,00	Kab. Bengkulu Tengah, Pondok Kelapa, Semua Kel/Desa	DAK NON FISIK-BOKKB-BOK	-	1. Percepatan Pengentasan Kemiskinan dan Peningkatan Kualitas SDM yang Berdaya Saing Peningkatan kualitas Sumber Daya Manusia dengan pemenuhan dan peningkatan kualitas pendidikan dan kesehatan	-		16.000.000,00	PUSKESMAS SRIKUNCORO
	1.02.02.2.02.0020	Pengelolaan Surveilans Kesehatan														
			Jumlah Dokumen Hasil Pengelolaan Surveilans Kesehatan				1 Dokumen	6.474.400,00	Kab. Bengkulu Tengah, Pondok Kelapa, Semua Kel/Desa	DAK NON FISIK-BOKKB-BOK	-	1. Percepatan Pengentasan Kemiskinan dan Peningkatan Kualitas SDM yang Berdaya Saing Peningkatan kualitas Sumber Daya Manusia dengan pemenuhan dan peningkatan kualitas pendidikan dan kesehatan	-		7.200.000,00	PUSKESMAS SRIKUNCORO
	1.02.02.2.02.0021	Pengelolaan Pelayanan Kesehatan Orang dengan Masalah Kesehatan Jiwa (ODMK)														

NO	KODE	URUSAN / BIDANG URUSAN / PROGRAM / OUTCOME / KEGIATAN / SUB KEGIATAN	INDIKATOR PROGRAM / KEGIATAN / SUB KEGIATAN	TARGET AKHIR PERIODE RENSTRA OPD	REALISASI CAPAIAN RENJA OPD TAHUN 2024	PRAKIRAAN CAPAIAN TARGET RENJA OPD TAHUN 2025	CAPAIAN KINERJA DAN KERANGKA PENDANAAN						KELOMPOK SASARAN	PRAKIRAAN MAJU RENCANA TAHUN 2027		PERANGKAT DAERAH PENANGGUNG JAWAB
							TARGET 2026	PAGU INDIKATIF (Rp)	LOKASI	SUMBER DANA	PRIORITAS			TARGET	PAGU INDIKATIF (Rp)	
											NASIONAL	DAERAH				
1	2	3	4	5	6	7	8	9	10	11	12	13	14	15	16	17
			Jumlah Orang dengan Masalah Kejiwaan (ODMK) yang Mendapatkan Pelayanan Kesehatan				13 Orang	15.000.000,00	Kab. Bengkulu Tengah, Pondok Kelapa, Semua Kel/Desa	DAK NON FISIK-BOKKB-BOK	-	1. Percepatan Pengentasan Kemiskinan dan Peningkatan Kualitas SDM yang Berdaya Saing Peningkatan kualitas Sumber Daya Manusia dengan pemenuhan dan peningkatan kualitas pendidikan dan kesehatan	-		16.500.000,00	PUSKESMAS SRIKUNCORO
	1.02.02.2.02.0025	Pelayanan Kesehatan Penyakit Menular dan Tidak Menular														
			Jumlah Dokumen Hasil Pelayanan Kesehatan Penyakit Menular dan Tidak Menular				1 Dokumen	110.400.000,00	Kab. Bengkulu Tengah, Pondok Kelapa, Semua Kel/Desa	DAK NON FISIK-BOKKB-BOK	-	1. Percepatan Pengentasan Kemiskinan dan Peningkatan Kualitas SDM yang Berdaya Saing Peningkatan kualitas Sumber Daya Manusia dengan pemenuhan dan peningkatan kualitas pendidikan dan kesehatan	-		120.800.000,00	PUSKESMAS SRIKUNCORO
	1.02.02.2.02.0026	Pengelolaan Jaminan Kesehatan Masyarakat														

NO	KODE	URUSAN / BIDANG URUSAN / PROGRAM / OUTCOME / KEGIATAN / SUB KEGIATAN	INDIKATOR PROGRAM / KEGIATAN / SUB KEGIATAN	TARGET AKHIR PERIODE RENSTRA OPD	REALISASI CAPAIAN RENJA OPD TAHUN 2024	PRAKIRAAN CAPAIAN TARGET RENJA OPD TAHUN 2025	CAPAIAN KINERJA DAN KERANGKA PENDANAAN						KELOMPOK SASARAN	PRAKIRAAN MAJU RENCANA TAHUN 2027		PERANGKAT DAERAH PENANGGUNG JAWAB
							TARGET 2026	PAGU INDIKATIF (Rp)	LOKASI	SUMBER DANA	PRIORITAS			TARGET	PAGU INDIKATIF (Rp)	
											NASIONAL	DAERAH				
1	2	3	4	5	6	7	8	9	10	11	12	13	14	15	16	17
			Jumlah Dokumen Hasil Pengelolaan Jaminan Kesehatan Masyarakat				1 Dokumen	332.000.000,00	Kab. Bengkulu Tengah, Pondok Kelapa, Semua Kel/Desa	PENDAPATAN ASLI DAERAH (PAD)	-	1. Percepatan Pengentasan Kemiskinan dan Peningkatan Kualitas SDM yang Berdaya Saing Peningkatan kualitas Sumber Daya Manusia dengan pemenuhan dan peningkatan kualitas pendidikan dan kesehatan	-		332.000.000,00	PUSKESMAS SRIKUNCORO
	1.02.02.2.02.0033	Operasional Pelayanan Puskesmas														
			Jumlah Dokumen Operasional Pelayanan Puskesmas				1 Dokumen	177.843.800,00	Kab. Bengkulu Tengah, Pondok Kelapa, Semua Kel/Desa	DAK NON FISIK-BOKKB-BOK	-	1. Percepatan Pengentasan Kemiskinan dan Peningkatan Kualitas SDM yang Berdaya Saing Peningkatan kualitas Sumber Daya Manusia dengan pemenuhan dan peningkatan kualitas pendidikan dan kesehatan	-		196.000.000,00	PUSKESMAS SRIKUNCORO
	1.02.02.2.02.0044	Pengelolaan Pelayanan Kesehatan Reproduksi														

NO	KODE	URUSAN / BIDANG URUSAN / PROGRAM / OUTCOME / KEGIATAN / SUB KEGIATAN	INDIKATOR PROGRAM / KEGIATAN / SUB KEGIATAN	TARGET AKHIR PERIODE RENSTRA OPD	REALISASI CAPAIAN RENJA OPD TAHUN 2024	PRAKIRAAN CAPAIAN TARGET RENJA OPD TAHUN 2025	CAPAIAN KINERJA DAN KERANGKA PENDANAAN						KELOMPOK SASARAN	PRAKIRAAN MAJU RENCANA TAHUN 2027		PERANGKAT DAERAH PENANGGUNG JAWAB
							TARGET 2026	PAGU INDIKATIF (Rp)	LOKASI	SUMBER DANA	PRIORITAS			TARGET	PAGU INDIKATIF (Rp)	
											NASIONAL	DAERAH				
1	2	3	4	5	6	7	8	9	10	11	12	13	14	15	16	17
			Jumlah dokumen hasil pengelolaan pelayanan kesehatan reproduksi				1 Dokumen	8.000.000,00	Kab. Bengkulu Tengah, Pondok Kelapa, Semua Kel/Desa	DAK NON FISIK-BOKKB-BOK	-	1. Percepatan Pengentasan Kemiskinan dan Peningkatan Kualitas SDM yang Berdaya Saing Peningkatan kualitas Sumber Daya Manusia dengan pemenuhan dan peningkatan kualitas pendidikan dan kesehatan	-		8.800.000,00	PUSKESMAS SRIKUNCORO
	1.02.02.2.02.0046	Pengelolaan upaya kesehatan Ibu dan Anak														
			Jumlah dokumen hasil pengelolaan upaya kesehatan ibu dan anak				1 Dokumen	400.000,00	Kab. Bengkulu Tengah, Pondok Kelapa, Semua Kel/Desa	DAK NON FISIK-BOKKB-BOK	-	1. Percepatan Pengentasan Kemiskinan dan Peningkatan Kualitas SDM yang Berdaya Saing Peningkatan kualitas Sumber Daya Manusia dengan pemenuhan dan peningkatan kualitas pendidikan dan kesehatan	-		440.000,00	PUSKESMAS SRIKUNCORO
	1.02.02.2.02.0047	Pengelolaan Pelayanan Kelanjutusiaan														

NO	KODE	URUSAN / BIDANG URUSAN / PROGRAM / OUTCOME / KEGIATAN / SUB KEGIATAN	INDIKATOR PROGRAM / KEGIATAN / SUB KEGIATAN	TARGET AKHIR PERIODE RENSTRA OPD	REALISASI CAPAIAN RENJA OPD TAHUN 2024	PRAKIRAAN CAPAIAN TARGET RENJA OPD TAHUN 2025	CAPAIAN KINERJA DAN KERANGKA PENDANAAN						KELOMPOK SASARAN	PRAKIRAAN MAJU RENCANA TAHUN 2027		PERANGKAT DAERAH PENANGGUNG JAWAB
							TARGET 2026	PAGU INDIKATIF (Rp)	LOKASI	SUMBER DANA	PRIORITAS			TARGET	PAGU INDIKATIF (Rp)	
											NASIONAL	DAERAH				
1	2	3	4	5	6	7	8	9	10	11	12	13	14	15	16	17
			Jumlah dokumen hasil pengelolaan pelayanan kelanjutusiaan				1 Dokumen	38.400.000,00	Kab. Bengkulu Tengah, Pondok Kelapa, Semua Kel/Desa	DAK NON FISIK-BOKKB-BOK	-	1. Percepatan Pengentasan Kemiskinan dan Peningkatan Kualitas SDM yang Berdaya Saing Peningkatan kualitas Sumber Daya Manusia dengan pemenuhan dan peningkatan kualitas pendidikan dan kesehatan	-		42.000.000,00	PUSKESMAS SRIKUNCORO
3.	**1.02.05**	**PROGRAM PEMBERDAYAAN MASYARAKAT BIDANG KESEHATAN**						**4.520.000,00**						**-**	**5.000.000,00**	
	1.02.05.2.03	Pengembangan dan Pelaksanaan Upaya Kesehatan Bersumber Daya Masyarakat (UKBM) Tingkat Daerah Kabupaten/Kota	-	-			-	4.520.000,00			-	1. Percepatan Pengentasan Kemiskinan dan Peningkatan Kualitas SDM yang Berdaya Saing Peningkatan kualitas Sumber Daya Manusia dengan pemenuhan dan peningkatan kualitas pendidikan dan kesehatan	-	-	5.000.000,00	PUSKESMAS SRIKUNCORO
	1.02.05.2.03.0001	Bimbingan Teknis dan Supervisi Pengembangan dan Pelaksanaan Upaya Kesehatan Bersumber Daya Masyarakat (UKBM)														

NO	KODE	URUSAN / BIDANG URUSAN / PROGRAM / OUTCOME / KEGIATAN / SUB KEGIATAN	INDIKATOR PROGRAM / KEGIATAN / SUB KEGIATAN	TARGET AKHIR PERIODE RENSTRA OPD	REALISASI CAPAIAN RENJA OPD TAHUN 2024	PRAKIRAAN CAPAIAN TARGET RENJA OPD TAHUN 2025	CAPAIAN KINERJA DAN KERANGKA PENDANAAN						KELOMPOK SASARAN	PRAKIRAAN MAJU RENCANA TAHUN 2027		PERANGKAT DAERAH PENANGGUNG JAWAB
							TARGET 2026	PAGU INDIKATIF (Rp)	LOKASI	SUMBER DANA	PRIORITAS			TARGET	PAGU INDIKATIF (Rp)	
											NASIONAL	DAERAH				
1	2	3	4	5	6	7	8	9	10	11	12	13	14	15	16	17
			Jumlah Dokumen Hasil Bimbingan Teknis dan Supervisi Upaya Kesehatan Bersumber Daya Masyarakat (UKBM)				1 Dokumen	4.520.000,00	Kab. Bengkulu Tengah, Pondok Kelapa, Semua Kel/Desa	DAK NON FISIK-BOKKB-BOK	-	1. Percepatan Pengentasan Kemiskinan dan Peningkatan Kualitas SDM yang Berdaya Saing Peningkatan kualitas Sumber Daya Manusia dengan pemenuhan dan peningkatan kualitas pendidikan dan kesehatan	-		5.000.000,00	PUSKESMAS SRIKUNCORO
		PUSKESMAS PAGAR JATI						**1.362.466.720,00**							**1.386.800.000,00**	
	1	**URUSAN PEMERINTAHAN WAJIB YANG BERKAITAN DENGAN PELAYANAN DASAR**						**1.362.466.720,00**							**1.386.800.000,00**	
	1.02	**URUSAN PEMERINTAHAN BIDANG KESEHATAN**						**1.362.466.720,00**							**1.386.800.000,00**	
1.	**1.02.01**	**PROGRAM PENUNJANG URUSAN PEMERINTAHAN DAERAH KABUPATEN/KOTA**						**4.500.000,00**						**-**	**4.500.000,00**	
	1.02.01.2.04	Administrasi Pendapatan Daerah Kewenangan Perangkat Daerah	-	-			-	4.500.000,00			-	-	-	-	4.500.000,00	PUSKESMAS PAGAR JATI
	1.02.01.2.04.0001	Perencanaan Pengelolaan Retribusi Daerah														
			Jumlah Dokumen Rencana Pengelolaan Retribusi Daerah				1 Dokumen	4.500.000,00	Kab. Bengkulu Tengah, Pagar Jati, Kerta Pati	PENDAPATAN ASLI DAERAH (PAD)	-	-	-		4.500.000,00	PUSKESMAS PAGAR JATI
2.	**1.02.02**	**PROGRAM PEMENUHAN UPAYA KESEHATAN PERORANGAN DAN UPAYA KESEHATAN MASYARAKAT**						**1.349.166.720,00**						**-**	**1.373.300.000,00**	

NO	KODE	URUSAN / BIDANG URUSAN / PROGRAM / OUTCOME / KEGIATAN / SUB KEGIATAN	INDIKATOR PROGRAM / KEGIATAN / SUB KEGIATAN	TARGET AKHIR PERIODE RENSTRA OPD	REALISASI CAPAIAN RENJA OPD TAHUN 2024	PRAKIRAAN CAPAIAN TARGET RENJA OPD TAHUN 2025	CAPAIAN KINERJA DAN KERANGKA PENDANAAN						KELOMPOK SASARAN	PRAKIRAAN MAJU RENCANA TAHUN 2027		PERANGKAT DAERAH PENANGGUNG JAWAB
							TARGET 2026	PAGU INDIKATIF (Rp)	LOKASI	SUMBER DANA	PRIORITAS			TARGET	PAGU INDIKATIF (Rp)	
											NASIONAL	DAERAH				
1	2	3	4	5	6	7	8	9	10	11	12	13	14	15	16	17
	1.02.02.2.02	Penyediaan Layanan Kesehatan untuk UKM dan UKP Rujukan Tingkat Daerah Kabupaten/Kota	-	-			-	1.349.166.720,00			-	1. Percepatan Pengentasan Kemiskinan dan Peningkatan Kualitas SDM yang Berdaya Saing Peningkatan kualitas Sumber Daya Manusia dengan pemenuhan dan peningkatan kualitas pendidikan dan kesehatan	-	-	1.373.300.000,00	PUSKESMAS PAGAR JATI
	1.02.02.2.02.0001	Pengelolaan Pelayanan Kesehatan Ibu Hamil														
			Jumlah Ibu Hamil yang Mendapatkan Pelayanan Kesehatan Sesuai Standar				100 Orang	108.680.000,00	Kab. Bengkulu Tengah, Pagar Jati, Semua Kel/Desa	DAK NON FISIK-BOKKB-BOK	-	1. Percepatan Pengentasan Kemiskinan dan Peningkatan Kualitas SDM yang Berdaya Saing Peningkatan kualitas Sumber Daya Manusia dengan pemenuhan dan peningkatan kualitas pendidikan dan kesehatan	-		115.000.000,00	PUSKESMAS PAGAR JATI
	1.02.02.2.02.0005	Pengelolaan Pelayanan Kesehatan pada Usia Pendidikan Dasar														

NO	KODE	URUSAN / BIDANG URUSAN / PROGRAM / OUTCOME / KEGIATAN / SUB KEGIATAN	INDIKATOR PROGRAM / KEGIATAN / SUB KEGIATAN	TARGET AKHIR PERIODE RENSTRA OPD	REALISASI CAPAIAN RENJA OPD TAHUN 2024	PRAKIRAAN CAPAIAN TARGET RENJA OPD TAHUN 2025	CAPAIAN KINERJA DAN KERANGKA PENDANAAN						KELOMPOK SASARAN	PRAKIRAAN MAJU RENCANA TAHUN 2027		PERANGKAT DAERAH PENANGGUNG JAWAB
							TARGET 2026	PAGU INDIKATIF (Rp)	LOKASI	SUMBER DANA	PRIORITAS			TARGET	PAGU INDIKATIF (Rp)	
											NASIONAL	DAERAH				
1	2	3	4	5	6	7	8	9	10	11	12	13	14	15	16	17
			Jumlah Anak Usia Pendidikan Dasar yang Mendapatkan Pelayanan Kesehatan Sesuai Standar				480 Orang	127.000.000,00	Kab. Bengkulu Tengah, Pagar Jati, Semua Kel/Desa	DAK NON FISIK-BOKKB-BOK	-	1. Percepatan Pengentasan Kemiskinan dan Peningkatan Kualitas SDM yang Berdaya Saing Peningkatan kualitas Sumber Daya Manusia dengan pemenuhan dan peningkatan kualitas pendidikan dan kesehatan	-		130.000.000,00	PUSKESMAS PAGAR JATI
	1.02.02.2.02.0010	Pengelolaan Pelayanan Kesehatan Orang dengan Gangguan Jiwa Berat														
			Jumlah Orang yang Mendapatkan Pelayanan Kesehatan Orang dengan Gangguan Jiwa Berat Sesuai Standar				10 Orang	24.000.000,00	Kab. Bengkulu Tengah, Pagar Jati, Semua Kel/Desa	DAK NON FISIK-BOKKB-BOK	-	1. Percepatan Pengentasan Kemiskinan dan Peningkatan Kualitas SDM yang Berdaya Saing Peningkatan kualitas Sumber Daya Manusia dengan pemenuhan dan peningkatan kualitas pendidikan dan kesehatan	-		25.000.000,00	PUSKESMAS PAGAR JATI
	1.02.02.2.02.0011	Pengelolaan Pelayanan Kesehatan Orang Terduga Tuberkulosis														

NO	KODE	URUSAN / BIDANG URUSAN / PROGRAM / OUTCOME / KEGIATAN / SUB KEGIATAN	INDIKATOR PROGRAM / KEGIATAN / SUB KEGIATAN	TARGET AKHIR PERIODE RENSTRA OPD	REALISASI CAPAIAN RENJA OPD TAHUN 2024	PRAKIRAAN CAPAIAN TARGET RENJA OPD TAHUN 2025	CAPAIAN KINERJA DAN KERANGKA PENDANAAN						KELOMPOK SASARAN	PRAKIRAAN MAJU RENCANA TAHUN 2027		PERANGKAT DAERAH PENANGGUNG JAWAB
							TARGET 2026	PAGU INDIKATIF (Rp)	LOKASI	SUMBER DANA	PRIORITAS			TARGET	PAGU INDIKATIF (Rp)	
											NASIONAL	DAERAH				
1	2	3	4	5	6	7	8	9	10	11	12	13	14	15	16	17
			Jumlah Orang Terduga Menderita Tuberkulosis yang Mendapatkan Pelayanan Sesuai Standar				11 Orang	16.800.000,00	Kab. Bengkulu Tengah, Pagar Jati, Semua Kel/Desa	DAK NON FISIK-BOKKB-BOK	-	1. Percepatan Pengentasan Kemiskinan dan Peningkatan Kualitas SDM yang Berdaya Saing Peningkatan kualitas Sumber Daya Manusia dengan pemenuhan dan peningkatan kualitas pendidikan dan kesehatan	-		17.000.000,00	PUSKESMAS PAGAR JATI
	1.02.02.2.02.0015	Pengelolaan Pelayanan Kesehatan Gizi Masyarakat														
			Jumlah Dokumen Hasil Pengelolaan Pelayanan Kesehatan Gizi Masyarakat				1 Dokumen	294.472.000,00	Kab. Bengkulu Tengah, Pagar Jati, Semua Kel/Desa	DAK NON FISIK-BOKKB-BOK	-	1. Percepatan Pengentasan Kemiskinan dan Peningkatan Kualitas SDM yang Berdaya Saing Peningkatan kualitas Sumber Daya Manusia dengan pemenuhan dan peningkatan kualitas pendidikan dan kesehatan	-		300.000.000,00	PUSKESMAS PAGAR JATI
	1.02.02.2.02.0016	Pengelolaan Pelayanan Kesehatan Kerja dan Olahraga														

NO	KODE	URUSAN / BIDANG URUSAN / PROGRAM / OUTCOME / KEGIATAN / SUB KEGIATAN	INDIKATOR PROGRAM / KEGIATAN / SUB KEGIATAN	TARGET AKHIR PERIODE RENSTRA OPD	REALISASI CAPAIAN RENJA OPD TAHUN 2024	PRAKIRAAN CAPAIAN TARGET RENJA OPD TAHUN 2025	CAPAIAN KINERJA DAN KERANGKA PENDANAAN						KELOMPOK SASARAN	PRAKIRAAN MAJU RENCANA TAHUN 2027		PERANGKAT DAERAH PENANGGUNG JAWAB
							TARGET 2026	PAGU INDIKATIF (Rp)	LOKASI	SUMBER DANA	PRIORITAS			TARGET	PAGU INDIKATIF (Rp)	
											NASIONAL	DAERAH				
1	2	3	4	5	6	7	8	9	10	11	12	13	14	15	16	17
			Jumlah Dokumen Hasil Pengelolaan Pelayanan Kesehatan Kerja dan Olahraga				1 Dokumen	4.000.000,00	Kab. Bengkulu Tengah, Pagar Jati, Semua Kel/Desa	DAK NON FISIK-BOKKB-BOK	-	1. Percepatan Pengentasan Kemiskinan dan Peningkatan Kualitas SDM yang Berdaya Saing Peningkatan kualitas Sumber Daya Manusia dengan pemenuhan dan peningkatan kualitas pendidikan dan kesehatan	-		5.000.000,00	PUSKESMAS PAGAR JATI
	1.02.02.2.02.0017	Pengelolaan Pelayanan Kesehatan Lingkungan														
			Jumlah Dokumen Hasil Pengelolaan Pelayanan Kesehatan Lingkungan				1 Dokumen	13.200.000,00	Kab. Bengkulu Tengah, Pagar Jati, Semua Kel/Desa	DAK NON FISIK-BOKKB-BOK	-	1. Percepatan Pengentasan Kemiskinan dan Peningkatan Kualitas SDM yang Berdaya Saing Peningkatan kualitas Sumber Daya Manusia dengan pemenuhan dan peningkatan kualitas pendidikan dan kesehatan	-		15.000.000,00	PUSKESMAS PAGAR JATI
	1.02.02.2.02.0020	Pengelolaan Surveilans Kesehatan														

NO	KODE	URUSAN / BIDANG URUSAN / PROGRAM / OUTCOME / KEGIATAN / SUB KEGIATAN	INDIKATOR PROGRAM / KEGIATAN / SUB KEGIATAN	TARGET AKHIR PERIODE RENSTRA OPD	REALISASI CAPAIAN RENJA OPD TAHUN 2024	PRAKIRAAN CAPAIAN TARGET RENJA OPD TAHUN 2025	CAPAIAN KINERJA DAN KERANGKA PENDANAAN						KELOMPOK SASARAN	PRAKIRAAN MAJU RENCANA TAHUN 2027		PERANGKAT DAERAH PENANGGUNG JAWAB
							TARGET 2026	PAGU INDIKATIF (Rp)	LOKASI	SUMBER DANA	PRIORITAS			TARGET	PAGU INDIKATIF (Rp)	
											NASIONAL	DAERAH				
1	2	3	4	5	6	7	8	9	10	11	12	13	14	15	16	17
			Jumlah Dokumen Hasil Pengelolaan Surveilans Kesehatan				1 Dokumen	8.200.000,00	Kab. Bengkulu Tengah, Pagar Jati, Semua Kel/Desa	DAK NON FISIK-BOKKB-BOK	-	1. Percepatan Pengentasan Kemiskinan dan Peningkatan Kualitas SDM yang Berdaya Saing Peningkatan kualitas Sumber Daya Manusia dengan pemenuhan dan peningkatan kualitas pendidikan dan kesehatan	-		8.400.000,00	PUSKESMAS PAGAR JATI
	1.02.02.2.02.0021	Pengelolaan Pelayanan Kesehatan Orang dengan Masalah Kesehatan Jiwa (ODMK)														
			Jumlah Orang dengan Masalah Kejiwaan (ODMK) yang Mendapatkan Pelayanan Kesehatan				20 Orang	8.000.000,00	Kab. Bengkulu Tengah, Pagar Jati, Semua Kel/Desa	DAK NON FISIK-BOKKB-BOK	-	1. Percepatan Pengentasan Kemiskinan dan Peningkatan Kualitas SDM yang Berdaya Saing Peningkatan kualitas Sumber Daya Manusia dengan pemenuhan dan peningkatan kualitas pendidikan dan kesehatan	-		8.400.000,00	PUSKESMAS PAGAR JATI
	1.02.02.2.02.0025	Pelayanan Kesehatan Penyakit Menular dan Tidak Menular														

NO	KODE	URUSAN / BIDANG URUSAN / PROGRAM / OUTCOME / KEGIATAN / SUB KEGIATAN	INDIKATOR PROGRAM / KEGIATAN / SUB KEGIATAN	TARGET AKHIR PERIODE RENSTRA OPD	REALISASI CAPAIAN RENJA OPD TAHUN 2024	PRAKIRAAN CAPAIAN TARGET RENJA OPD TAHUN 2025	CAPAIAN KINERJA DAN KERANGKA PENDANAAN						KELOMPOK SASARAN	PRAKIRAAN MAJU RENCANA TAHUN 2027		PERANGKAT DAERAH PENANGGUNG JAWAB
							TARGET 2026	PAGU INDIKATIF (Rp)	LOKASI	SUMBER DANA	PRIORITAS			TARGET	PAGU INDIKATIF (Rp)	
											NASIONAL	DAERAH				
1	2	3	4	5	6	7	8	9	10	11	12	13	14	15	16	17
			Jumlah Dokumen Hasil Pelayanan Kesehatan Penyakit Menular dan Tidak Menular				1 Dokumen	116.156.000,00	Kab. Bengkulu Tengah, Pagar Jati, Semua Kel/Desa	DAK NON FISIK-BOKKB-BOK	-	1. Percepatan Pengentasan Kemiskinan dan Peningkatan Kualitas SDM yang Berdaya Saing Peningkatan kualitas Sumber Daya Manusia dengan pemenuhan dan peningkatan kualitas pendidikan dan kesehatan	-		117.000.000,00	PUSKESMAS PAGAR JATI
	1.02.02.2.02.0026	Pengelolaan Jaminan Kesehatan Masyarakat														
			Jumlah Dokumen Hasil Pengelolaan Jaminan Kesehatan Masyarakat				1 Dokumen	386.000.000,00	Kab. Bengkulu Tengah, Pagar Jati, Pagar Jati	PENDAPATAN ASLI DAERAH (PAD)	-	-	-		386.000.000,00	PUSKESMAS PAGAR JATI
	1.02.02.2.02.0033	Operasional Pelayanan Puskesmas														
			Jumlah Dokumen Operasional Pelayanan Puskesmas				1 Dokumen	187.758.720,00	Kab. Bengkulu Tengah, Pagar Jati, Semua Kel/Desa	DAK NON FISIK-BOKKB-BOK	-	1. Percepatan Pengentasan Kemiskinan dan Peningkatan Kualitas SDM yang Berdaya Saing Peningkatan kualitas Sumber Daya Manusia dengan pemenuhan dan peningkatan kualitas pendidikan dan kesehatan	-		190.000.000,00	PUSKESMAS PAGAR JATI
	1.02.02.2.02.0044	Pengelolaan Pelayanan Kesehatan Reproduksi														

NO	KODE	URUSAN / BIDANG URUSAN / PROGRAM / OUTCOME / KEGIATAN / SUB KEGIATAN	INDIKATOR PROGRAM / KEGIATAN / SUB KEGIATAN	TARGET AKHIR PERIODE RENSTRA OPD	REALISASI CAPAIAN RENJA OPD TAHUN 2024	PRAKIRAAN CAPAIAN TARGET RENJA OPD TAHUN 2025	CAPAIAN KINERJA DAN KERANGKA PENDANAAN						KELOMPOK SASARAN	PRAKIRAAN MAJU RENCANA TAHUN 2027		PERANGKAT DAERAH PENANGGUNG JAWAB
							TARGET 2026	PAGU INDIKATIF (Rp)	LOKASI	SUMBER DANA	PRIORITAS			TARGET	PAGU INDIKATIF (Rp)	
											NASIONAL	DAERAH				
1	2	3	4	5	6	7	8	9	10	11	12	13	14	15	16	17
			Jumlah dokumen hasil pengelolaan pelayanan kesehatan reproduksi				1 Dokumen	29.700.000,00	Kab. Bengkulu Tengah, Pagar Jati, Semua Kel/Desa	DAK NON FISIK-BOKKB-BOK	-	1. Percepatan Pengentasan Kemiskinan dan Peningkatan Kualitas SDM yang Berdaya Saing Peningkatan kualitas Sumber Daya Manusia dengan pemenuhan dan peningkatan kualitas pendidikan dan kesehatan	-		30.000.000,00	PUSKESMAS PAGAR JATI
	1.02.02.2.02.0046	Pengelolaan upaya kesehatan Ibu dan Anak														
			Jumlah dokumen hasil pengelolaan upaya kesehatan ibu dan anak				1 Dokumen	1.200.000,00	Kab. Bengkulu Tengah, Pagar Jati, Semua Kel/Desa	DAK NON FISIK-BOKKB-BOK	-	1. Percepatan Pengentasan Kemiskinan dan Peningkatan Kualitas SDM yang Berdaya Saing Peningkatan kualitas Sumber Daya Manusia dengan pemenuhan dan peningkatan kualitas pendidikan dan kesehatan	-		1.500.000,00	PUSKESMAS PAGAR JATI
	1.02.02.2.02.0047	Pengelolaan Pelayanan Kelanjutusiaan														

NO	KODE	URUSAN / BIDANG URUSAN / PROGRAM / OUTCOME / KEGIATAN / SUB KEGIATAN	INDIKATOR PROGRAM / KEGIATAN / SUB KEGIATAN	TARGET AKHIR PERIODE RENSTRA OPD	REALISASI CAPAIAN RENJA OPD TAHUN 2024	PRAKIRAAN CAPAIAN TARGET RENJA OPD TAHUN 2025	CAPAIAN KINERJA DAN KERANGKA PENDANAAN						KELOMPOK SASARAN	PRAKIRAAN MAJU RENCANA TAHUN 2027		PERANGKAT DAERAH PENANGGUNG JAWAB
							TARGET 2026	PAGU INDIKATIF (Rp)	LOKASI	SUMBER DANA	PRIORITAS			TARGET	PAGU INDIKATIF (Rp)	
											NASIONAL	DAERAH				
1	2	3	4	5	6	7	8	9	10	11	12	13	14	15	16	17
			Jumlah dokumen hasil pengelolaan pelayanan kelanjutusiaan				1 Dokumen	24.000.000,00	Kab. Bengkulu Tengah, Pagar Jati, Semua Kel/Desa	DAK NON FISIK-BOKKB-BOK	-	1. Percepatan Pengentasan Kemiskinan dan Peningkatan Kualitas SDM yang Berdaya Saing Peningkatan kualitas Sumber Daya Manusia dengan pemenuhan dan peningkatan kualitas pendidikan dan kesehatan	-		25.000.000,00	PUSKESMAS PAGAR JATI
3.	**1.02.05**	**PROGRAM PEMBERDAYAAN MASYARAKAT BIDANG KESEHATAN**						**8.800.000,00**						**-**	**9.000.000,00**	
	1.02.05.2.03	Pengembangan dan Pelaksanaan Upaya Kesehatan Bersumber Daya Masyarakat (UKBM) Tingkat Daerah Kabupaten/Kota	-	-			-	8.800.000,00			-	1. Percepatan Pengentasan Kemiskinan dan Peningkatan Kualitas SDM yang Berdaya Saing Peningkatan kualitas Sumber Daya Manusia dengan pemenuhan dan peningkatan kualitas pendidikan dan kesehatan	-	-	9.000.000,00	PUSKESMAS PAGAR JATI
	1.02.05.2.03.0001	Bimbingan Teknis dan Supervisi Pengembangan dan Pelaksanaan Upaya Kesehatan Bersumber Daya Masyarakat (UKBM)														

NO	KODE	URUSAN / BIDANG URUSAN / PROGRAM / OUTCOME / KEGIATAN / SUB KEGIATAN	INDIKATOR PROGRAM / KEGIATAN / SUB KEGIATAN	TARGET AKHIR PERIODE RENSTRA OPD	REALISASI CAPAIAN RENJA OPD TAHUN 2024	PRAKIRAAN CAPAIAN TARGET RENJA OPD TAHUN 2025	CAPAIAN KINERJA DAN KERANGKA PENDANAAN						KELOMPOK SASARAN	PRAKIRAAN MAJU RENCANA TAHUN 2027		PERANGKAT DAERAH PENANGGUNG JAWAB
							TARGET 2026	PAGU INDIKATIF (Rp)	LOKASI	SUMBER DANA	PRIORITAS			TARGET	PAGU INDIKATIF (Rp)	
											NASIONAL	DAERAH				
1	2	3	4	5	6	7	8	9	10	11	12	13	14	15	16	17
			Jumlah Dokumen Hasil Bimbingan Teknis dan Supervisi Upaya Kesehatan Bersumber Daya Masyarakat (UKBM)				1 Dokumen	8.800.000,00	Kab. Bengkulu Tengah, Pagar Jati, Semua Kel/Desa	DAK NON FISIK-BOKKB-BOK	-	1. Percepatan Pengentasan Kemiskinan dan Peningkatan Kualitas SDM yang Berdaya Saing Peningkatan kualitas Sumber Daya Manusia dengan pemenuhan dan peningkatan kualitas pendidikan dan kesehatan	-		9.000.000,00	PUSKESMAS PAGAR JATI
		PUSKESMAS ATURAN MUMPO						**977.500.550,00**							**3.100.000,00**	
	1	**URUSAN PEMERINTAHAN WAJIB YANG BERKAITAN DENGAN PELAYANAN DASAR**						**977.500.550,00**							**3.100.000,00**	
	1.02	**URUSAN PEMERINTAHAN BIDANG KESEHATAN**						**977.500.550,00**							**3.100.000,00**	
1.	**1.02.01**	**PROGRAM PENUNJANG URUSAN PEMERINTAHAN DAERAH KABUPATEN/KOTA**						**3.100.000,00**						**-**	**3.100.000,00**	
	1.02.01.2.04	Administrasi Pendapatan Daerah Kewenangan Perangkat Daerah	-	-			-	3.100.000,00			-	1. Percepatan Pengentasan Kemiskinan dan Peningkatan Kualitas SDM yang Berdaya Saing Peningkatan kualitas Sumber Daya Manusia dengan pemenuhan dan peningkatan kualitas pendidikan dan kesehatan	-	-	3.100.000,00	PUSKESMAS ATURAN MUMPO
	1.02.01.2.04.0001	Perencanaan Pengelolaan Retribusi Daerah														

NO	KODE	URUSAN / BIDANG URUSAN / PROGRAM / OUTCOME / KEGIATAN / SUB KEGIATAN	INDIKATOR PROGRAM / KEGIATAN / SUB KEGIATAN	TARGET AKHIR PERIODE RENSTRA OPD	REALISASI CAPAIAN RENJA OPD TAHUN 2024	PRAKIRAAN CAPAIAN TARGET RENJA OPD TAHUN 2025	CAPAIAN KINERJA DAN KERANGKA PENDANAAN						KELOMPOK SASARAN	PRAKIRAAN MAJU RENCANA TAHUN 2027		PERANGKAT DAERAH PENANGGUNG JAWAB
							TARGET 2026	PAGU INDIKATIF (Rp)	LOKASI	SUMBER DANA	PRIORITAS			TARGET	PAGU INDIKATIF (Rp)	
											NASIONAL	DAERAH				
1	2	3	4	5	6	7	8	9	10	11	12	13	14	15	16	17
			Jumlah Dokumen Rencana Pengelolaan Retribusi Daerah				100% Dokumen	3.100.000,00	Kab. Bengkulu Tengah, Pematang Tiga, Pematang Tiga	PENDAPATAN ASLI DAERAH (PAD)	-	1. Percepatan Pengentasan Kemiskinan dan Peningkatan Kualitas SDM yang Berdaya Saing Peningkatan kualitas Sumber Daya Manusia dengan pemenuhan dan peningkatan kualitas pendidikan dan kesehatan	-		3.100.000,00	PUSKESMAS ATURAN MUMPO
2.	**1.02.02**	**PROGRAM PEMENUHAN UPAYA KESEHATAN PERORANGAN DAN UPAYA KESEHATAN MASYARAKAT**						**970.909.950,00**						**-**	**0,00**	
	1.02.02.2.02	Penyediaan Layanan Kesehatan untuk UKM dan UKP Rujukan Tingkat Daerah Kabupaten/Kota	-	-			-	970.909.950,00			-	2. Pengembangan Infrastruktur yang Tangguh dan Berkelanjutan serta Perluasan Konektivitas untuk Pemerataan Pemantapan Infrastruktur Pendukung Ekonomi	-	-	0,00	PUSKESMAS ATURAN MUMPO
	1.02.02.2.02.0001	Pengelolaan Pelayanan Kesehatan Ibu Hamil														

NO	KODE	URUSAN / BIDANG URUSAN / PROGRAM / OUTCOME / KEGIATAN / SUB KEGIATAN	INDIKATOR PROGRAM / KEGIATAN / SUB KEGIATAN	TARGET AKHIR PERIODE RENSTRA OPD	REALISASI CAPAIAN RENJA OPD TAHUN 2024	PRAKIRAAN CAPAIAN TARGET RENJA OPD TAHUN 2025	CAPAIAN KINERJA DAN KERANGKA PENDANAAN						KELOMPOK SASARAN	PRAKIRAAN MAJU RENCANA TAHUN 2027		PERANGKAT DAERAH PENANGGUNG JAWAB
							TARGET 2026	PAGU INDIKATIF (Rp)	LOKASI	SUMBER DANA	PRIORITAS			TARGET	PAGU INDIKATIF (Rp)	
											NASIONAL	DAERAH				
1	2	3	4	5	6	7	8	9	10	11	12	13	14	15	16	17
			Jumlah Ibu Hamil yang Mendapatkan Pelayanan Kesehatan Sesuai Standar				88 Orang	92.336.000,00	Kab. Bengkulu Tengah, Pematang Tiga, Talang Tengah II	DAK NON FISIK-BOKKB-BOK	-	2. Pengembangan Infrastruktur yang Tangguh dan Berkelanjutan serta Perluasan Konektivitas untuk Pemerataan Pemantapan Infrastruktur Pendukung Ekonomi	-		0,00	PUSKESMAS ATURAN MUMPO
	1.02.02.2.02.0005	Pengelolaan Pelayanan Kesehatan pada Usia Pendidikan Dasar														
			Jumlah Anak Usia Pendidikan Dasar yang Mendapatkan Pelayanan Kesehatan Sesuai Standar				475 Orang	57.600.000,00	Kab. Bengkulu Tengah, Pematang Tiga, Talang Tengah II	DAK NON FISIK-BOKKB-BOK	-	1. Percepatan Pengentasan Kemiskinan dan Peningkatan Kualitas SDM yang Berdaya Saing Peningkatan kualitas Sumber Daya Manusia dengan pemenuhan dan peningkatan kualitas pendidikan dan kesehatan	-		0,00	PUSKESMAS ATURAN MUMPO
	1.02.02.2.02.0010	Pengelolaan Pelayanan Kesehatan Orang dengan Gangguan Jiwa Berat														

NO	KODE	URUSAN / BIDANG URUSAN / PROGRAM / OUTCOME / KEGIATAN / SUB KEGIATAN	INDIKATOR PROGRAM / KEGIATAN / SUB KEGIATAN	TARGET AKHIR PERIODE RENSTRA OPD	REALISASI CAPAIAN RENJA OPD TAHUN 2024	PRAKIRAAN CAPAIAN TARGET RENJA OPD TAHUN 2025	CAPAIAN KINERJA DAN KERANGKA PENDANAAN						KELOMPOK SASARAN	PRAKIRAAN MAJU RENCANA TAHUN 2027		PERANGKAT DAERAH PENANGGUNG JAWAB
							TARGET 2026	PAGU INDIKATIF (Rp)	LOKASI	SUMBER DANA	PRIORITAS			TARGET	PAGU INDIKATIF (Rp)	
											NASIONAL	DAERAH				
1	2	3	4	5	6	7	8	9	10	11	12	13	14	15	16	17
			Jumlah Orang yang Mendapatkan Pelayanan Kesehatan Orang dengan Gangguan Jiwa Berat Sesuai Standar				13 Orang	16.000.000,00	Kab. Bengkulu Tengah, Pematang Tiga, Talang Tengah II	DAK NON FISIK-BOKKB-BOK	-	1. Percepatan Pengentasan Kemiskinan dan Peningkatan Kualitas SDM yang Berdaya Saing Peningkatan kualitas Sumber Daya Manusia dengan pemenuhan dan peningkatan kualitas pendidikan dan kesehatan	-		0,00	PUSKESMAS ATURAN MUMPO
	1.02.02.2.02.0011	Pengelolaan Pelayanan Kesehatan Orang Terduga Tuberkulosis														
			Jumlah Orang Terduga Menderita Tuberkulosis yang Mendapatkan Pelayanan Sesuai Standar				8 Orang	17.200.000,00	Kab. Bengkulu Tengah, Pematang Tiga, Talang Tengah II	DAK NON FISIK-BOKKB-BOK	-	1. Percepatan Pengentasan Kemiskinan dan Peningkatan Kualitas SDM yang Berdaya Saing Peningkatan kualitas Sumber Daya Manusia dengan pemenuhan dan peningkatan kualitas pendidikan dan kesehatan	-		0,00	PUSKESMAS ATURAN MUMPO
	1.02.02.2.02.0015	Pengelolaan Pelayanan Kesehatan Gizi Masyarakat														

NO	KODE	URUSAN / BIDANG URUSAN / PROGRAM / OUTCOME / KEGIATAN / SUB KEGIATAN	INDIKATOR PROGRAM / KEGIATAN / SUB KEGIATAN	TARGET AKHIR PERIODE RENSTRA OPD	REALISASI CAPAIAN RENJA OPD TAHUN 2024	PRAKIRAAN CAPAIAN TARGET RENJA OPD TAHUN 2025	CAPAIAN KINERJA DAN KERANGKA PENDANAAN						KELOMPOK SASARAN	PRAKIRAAN MAJU RENCANA TAHUN 2027		PERANGKAT DAERAH PENANGGUNG JAWAB
							TARGET 2026	PAGU INDIKATIF (Rp)	LOKASI	SUMBER DANA	PRIORITAS			TARGET	PAGU INDIKATIF (Rp)	
											NASIONAL	DAERAH				
1	2	3	4	5	6	7	8	9	10	11	12	13	14	15	16	17
			Jumlah Dokumen Hasil Pengelolaan Pelayanan Kesehatan Gizi Masyarakat				1 Dokumen	175.924.000,00	Kab. Bengkulu Tengah, Pematang Tiga, Talang Tengah II	DAK NON FISIK-BOKKB-BOK	-	1. Percepatan Pengentasan Kemiskinan dan Peningkatan Kualitas SDM yang Berdaya Saing Peningkatan kualitas Sumber Daya Manusia dengan pemenuhan dan peningkatan kualitas pendidikan dan kesehatan	-		0,00	PUSKESMAS ATURAN MUMPO
	1.02.02.2.02.0016	Pengelolaan Pelayanan Kesehatan Kerja dan Olahraga														
			Jumlah Dokumen Hasil Pengelolaan Pelayanan Kesehatan Kerja dan Olahraga				1 Dokumen	8.000.000,00	Kab. Bengkulu Tengah, Pematang Tiga, Talang Tengah II	DAK NON FISIK-BOKKB-BOK	-	1. Percepatan Pengentasan Kemiskinan dan Peningkatan Kualitas SDM yang Berdaya Saing Peningkatan kualitas Sumber Daya Manusia dengan pemenuhan dan peningkatan kualitas pendidikan dan kesehatan	-		0,00	PUSKESMAS ATURAN MUMPO
	1.02.02.2.02.0017	Pengelolaan Pelayanan Kesehatan Lingkungan														

NO	KODE	URUSAN / BIDANG URUSAN / PROGRAM / OUTCOME / KEGIATAN / SUB KEGIATAN	INDIKATOR PROGRAM / KEGIATAN / SUB KEGIATAN	TARGET AKHIR PERIODE RENSTRA OPD	REALISASI CAPAIAN RENJA OPD TAHUN 2024	PRAKIRAAN CAPAIAN TARGET RENJA OPD TAHUN 2025	CAPAIAN KINERJA DAN KERANGKA PENDANAAN						KELOMPOK SASARAN	PRAKIRAAN MAJU RENCANA TAHUN 2027		PERANGKAT DAERAH PENANGGUNG JAWAB
							TARGET 2026	PAGU INDIKATIF (Rp)	LOKASI	SUMBER DANA	PRIORITAS			TARGET	PAGU INDIKATIF (Rp)	
											NASIONAL	DAERAH				
1	2	3	4	5	6	7	8	9	10	11	12	13	14	15	16	17
			Jumlah Dokumen Hasil Pengelolaan Pelayanan Kesehatan Lingkungan				1 Dokumen	21.000.000,00	Kab. Bengkulu Tengah, Pematang Tiga, Talang Tengah II	DAK NON FISIK-BOKKB-BOK	-	1. Percepatan Pengentasan Kemiskinan dan Peningkatan Kualitas SDM yang Berdaya Saing Peningkatan kualitas Sumber Daya Manusia dengan pemenuhan dan peningkatan kualitas pendidikan dan kesehatan	-		0,00	PUSKESMAS ATURAN MUMPO
	1.02.02.2.02.0020	Pengelolaan Surveilans Kesehatan														
			Jumlah Dokumen Hasil Pengelolaan Surveilans Kesehatan				1 Dokumen	4.915.000,00	-	DAK NON FISIK-BOKKB-BOK	-	1. Percepatan Pengentasan Kemiskinan dan Peningkatan Kualitas SDM yang Berdaya Saing Peningkatan kualitas Sumber Daya Manusia dengan pemenuhan dan peningkatan kualitas pendidikan dan kesehatan	-		0,00	PUSKESMAS ATURAN MUMPO
	1.02.02.2.02.0021	Pengelolaan Pelayanan Kesehatan Orang dengan Masalah Kesehatan Jiwa (ODMK)														

NO	KODE	URUSAN / BIDANG URUSAN / PROGRAM / OUTCOME / KEGIATAN / SUB KEGIATAN	INDIKATOR PROGRAM / KEGIATAN / SUB KEGIATAN	TARGET AKHIR PERIODE RENSTRA OPD	REALISASI CAPAIAN RENJA OPD TAHUN 2024	PRAKIRAAN CAPAIAN TARGET RENJA OPD TAHUN 2025	CAPAIAN KINERJA DAN KERANGKA PENDANAAN						KELOMPOK SASARAN	PRAKIRAAN MAJU RENCANA TAHUN 2027		PERANGKAT DAERAH PENANGGUNG JAWAB
							TARGET 2026	PAGU INDIKATIF (Rp)	LOKASI	SUMBER DANA	PRIORITAS			TARGET	PAGU INDIKATIF (Rp)	
											NASIONAL	DAERAH				
1	2	3	4	5	6	7	8	9	10	11	12	13	14	15	16	17
			Jumlah Orang dengan Masalah Kejiwaan (ODMK) yang Mendapatkan Pelayanan Kesehatan				13 Orang	10.400.000,00	Kab. Bengkulu Tengah, Pematang Tiga, Talang Tengah II	DAK NON FISIK-BOKKB-BOK	-	1. Percepatan Pengentasan Kemiskinan dan Peningkatan Kualitas SDM yang Berdaya Saing Peningkatan kualitas Sumber Daya Manusia dengan pemenuhan dan peningkatan kualitas pendidikan dan kesehatan	-		0,00	PUSKESMAS ATURAN MUMPO
	1.02.02.2.02.0025	Pelayanan Kesehatan Penyakit Menular dan Tidak Menular														
			Jumlah Dokumen Hasil Pelayanan Kesehatan Penyakit Menular dan Tidak Menular				1 Dokumen	95.870.950,00	Kab. Bengkulu Tengah, Pematang Tiga, Talang Tengah II	DAK NON FISIK-BOKKB-BOK	-	1. Percepatan Pengentasan Kemiskinan dan Peningkatan Kualitas SDM yang Berdaya Saing Peningkatan kualitas Sumber Daya Manusia dengan pemenuhan dan peningkatan kualitas pendidikan dan kesehatan	-		0,00	PUSKESMAS ATURAN MUMPO
	1.02.02.2.02.0026	Pengelolaan Jaminan Kesehatan Masyarakat														

NO	KODE	URUSAN / BIDANG URUSAN / PROGRAM / OUTCOME / KEGIATAN / SUB KEGIATAN	INDIKATOR PROGRAM / KEGIATAN / SUB KEGIATAN	TARGET AKHIR PERIODE RENSTRA OPD	REALISASI CAPAIAN RENJA OPD TAHUN 2024	PRAKIRAAN CAPAIAN TARGET RENJA OPD TAHUN 2025	CAPAIAN KINERJA DAN KERANGKA PENDANAAN						KELOMPOK SASARAN	PRAKIRAAN MAJU RENCANA TAHUN 2027		PERANGKAT DAERAH PENANGGUNG JAWAB
							TARGET 2026	PAGU INDIKATIF (Rp)	LOKASI	SUMBER DANA	PRIORITAS			TARGET	PAGU INDIKATIF (Rp)	
											NASIONAL	DAERAH				
1	2	3	4	5	6	7	8	9	10	11	12	13	14	15	16	17
			Jumlah Dokumen Hasil Pengelolaan Jaminan Kesehatan Masyarakat				100 % Dokumen	242.000.000,00	Kab. Bengkulu Tengah, Pematang Tiga, Semua Kel/Desa	PENDAPATAN ASLI DAERAH (PAD)	-	1. Percepatan Pengentasan Kemiskinan dan Peningkatan Kualitas SDM yang Berdaya Saing Peningkatan kualitas Sumber Daya Manusia dengan pemenuhan dan peningkatan kualitas pendidikan dan kesehatan	-		0,00	PUSKESMAS ATURAN MUMPO
	1.02.02.2.02.0033	Operasional Pelayanan Puskesmas														
			Jumlah Dokumen Operasional Pelayanan Puskesmas				1 Dokumen	166.864.000,00	Kab. Bengkulu Tengah, Pematang Tiga, Talang Tengah II	DAK NON FISIK-BOKKB-BOK	-	1. Percepatan Pengentasan Kemiskinan dan Peningkatan Kualitas SDM yang Berdaya Saing Peningkatan kualitas Sumber Daya Manusia dengan pemenuhan dan peningkatan kualitas pendidikan dan kesehatan	-		0,00	PUSKESMAS ATURAN MUMPO
	1.02.02.2.02.0044	Pengelolaan Pelayanan Kesehatan Reproduksi														

NO	KODE	URUSAN / BIDANG URUSAN / PROGRAM / OUTCOME / KEGIATAN / SUB KEGIATAN	INDIKATOR PROGRAM / KEGIATAN / SUB KEGIATAN	TARGET AKHIR PERIODE RENSTRA OPD	REALISASI CAPAIAN RENJA OPD TAHUN 2024	PRAKIRAAN CAPAIAN TARGET RENJA OPD TAHUN 2025	CAPAIAN KINERJA DAN KERANGKA PENDANAAN						KELOMPOK SASARAN	PRAKIRAAN MAJU RENCANA TAHUN 2027		PERANGKAT DAERAH PENANGGUNG JAWAB
							TARGET 2026	PAGU INDIKATIF (Rp)	LOKASI	SUMBER DANA	PRIORITAS			TARGET	PAGU INDIKATIF (Rp)	
											NASIONAL	DAERAH				
1	2	3	4	5	6	7	8	9	10	11	12	13	14	15	16	17
			Jumlah dokumen hasil pengelolaan pelayanan kesehatan reproduksi				1 Dokumen	27.600.000,00	Kab. Bengkulu Tengah, Pematang Tiga, Talang Tengah II	DAK NON FISIK-BOKKB-BOK	-	1. Percepatan Pengentasan Kemiskinan dan Peningkatan Kualitas SDM yang Berdaya Saing Peningkatan kualitas Sumber Daya Manusia dengan pemenuhan dan peningkatan kualitas pendidikan dan kesehatan	-		0,00	PUSKESMAS ATURAN MUMPO
	1.02.02.2.02.0046	Pengelolaan upaya kesehatan Ibu dan Anak														
			Jumlah dokumen hasil pengelolaan upaya kesehatan ibu dan anak				1 Dokumen	1.600.000,00	Kab. Bengkulu Tengah, Pematang Tiga, Talang Tengah II	DAK NON FISIK-BOKKB-BOK	-	1. Percepatan Pengentasan Kemiskinan dan Peningkatan Kualitas SDM yang Berdaya Saing Peningkatan kualitas Sumber Daya Manusia dengan pemenuhan dan peningkatan kualitas pendidikan dan kesehatan	-		0,00	PUSKESMAS ATURAN MUMPO
	1.02.02.2.02.0047	Pengelolaan Pelayanan Kelanjutusiaan														

NO	KODE	URUSAN / BIDANG URUSAN / PROGRAM / OUTCOME / KEGIATAN / SUB KEGIATAN	INDIKATOR PROGRAM / KEGIATAN / SUB KEGIATAN	TARGET AKHIR PERIODE RENSTRA OPD	REALISASI CAPAIAN RENJA OPD TAHUN 2024	PRAKIRAAN CAPAIAN TARGET RENJA OPD TAHUN 2025	CAPAIAN KINERJA DAN KERANGKA PENDANAAN						KELOMPOK SASARAN	PRAKIRAAN MAJU RENCANA TAHUN 2027		PERANGKAT DAERAH PENANGGUNG JAWAB
							TARGET 2026	PAGU INDIKATIF (Rp)	LOKASI	SUMBER DANA	PRIORITAS			TARGET	PAGU INDIKATIF (Rp)	
											NASIONAL	DAERAH				
1	2	3	4	5	6	7	8	9	10	11	12	13	14	15	16	17
			Jumlah dokumen hasil pengelolaan pelayanan kelanjutusiaan				1 Dokumen	33.600.000,00	Kab. Bengkulu Tengah, Pematang Tiga, Talang Tengah II	DAK NON FISIK-BOKKB-BOK	-	1. Percepatan Pengentasan Kemiskinan dan Peningkatan Kualitas SDM yang Berdaya Saing Peningkatan kualitas Sumber Daya Manusia dengan pemenuhan dan peningkatan kualitas pendidikan dan kesehatan	-		0,00	PUSKESMAS ATURAN MUMPO
3.	**1.02.05**	**PROGRAM PEMBERDAYAAN MASYARAKAT BIDANG KESEHATAN**						**3.490.600,00**						**-**	**0,00**	
	1.02.05.2.03	Pengembangan dan Pelaksanaan Upaya Kesehatan Bersumber Daya Masyarakat (UKBM) Tingkat Daerah Kabupaten/Kota	-	-			-	3.490.600,00			-	1. Percepatan Pengentasan Kemiskinan dan Peningkatan Kualitas SDM yang Berdaya Saing Peningkatan kualitas Sumber Daya Manusia dengan pemenuhan dan peningkatan kualitas pendidikan dan kesehatan	-	-	0,00	PUSKESMAS ATURAN MUMPO
	1.02.05.2.03.0001	Bimbingan Teknis dan Supervisi Pengembangan dan Pelaksanaan Upaya Kesehatan Bersumber Daya Masyarakat (UKBM)														

NO	KODE	URUSAN / BIDANG URUSAN / PROGRAM / OUTCOME / KEGIATAN / SUB KEGIATAN	INDIKATOR PROGRAM / KEGIATAN / SUB KEGIATAN	TARGET AKHIR PERIODE RENSTRA OPD	REALISASI CAPAIAN RENJA OPD TAHUN 2024	PRAKIRAAN CAPAIAN TARGET RENJA OPD TAHUN 2025	CAPAIAN KINERJA DAN KERANGKA PENDANAAN						KELOMPOK SASARAN	PRAKIRAAN MAJU RENCANA TAHUN 2027		PERANGKAT DAERAH PENANGGUNG JAWAB
							TARGET 2026	PAGU INDIKATIF (Rp)	LOKASI	SUMBER DANA	PRIORITAS			TARGET	PAGU INDIKATIF (Rp)	
											NASIONAL	DAERAH				
1	2	3	4	5	6	7	8	9	10	11	12	13	14	15	16	17
			Jumlah Dokumen Hasil Bimbingan Teknis dan Supervisi Upaya Kesehatan Bersumber Daya Masyarakat (UKBM)				1 Dokumen	3.490.600,00	Kab. Bengkulu Tengah, Pematang Tiga, Talang Tengah II	DAK NON FISIK-BOKKB-BOK	-	1. Percepatan Pengentasan Kemiskinan dan Peningkatan Kualitas SDM yang Berdaya Saing Peningkatan kualitas Sumber Daya Manusia dengan pemenuhan dan peningkatan kualitas pendidikan dan kesehatan	-		0,00	PUSKESMAS ATURAN MUMPO
		PUSKESMAS LUBUK UNEN						**879.995.200,00**							**895.321.200,00**	
	1	**URUSAN PEMERINTAHAN WAJIB YANG BERKAITAN DENGAN PELAYANAN DASAR**						**879.995.200,00**							**895.321.200,00**	
	1.02	**URUSAN PEMERINTAHAN BIDANG KESEHATAN**						**879.995.200,00**							**895.321.200,00**	
1.	**1.02.01**	**PROGRAM PENUNJANG URUSAN PEMERINTAHAN DAERAH KABUPATEN/KOTA**						**4.250.000,00**						**-**	**4.350.000,00**	
	1.02.01.2.04	Administrasi Pendapatan Daerah Kewenangan Perangkat Daerah	-	-			-	4.250.000,00			-	1. Percepatan Pengentasan Kemiskinan dan Peningkatan Kualitas SDM yang Berdaya Saing Peningkatan kualitas Sumber Daya Manusia dengan pemenuhan dan peningkatan kualitas pendidikan dan kesehatan	-	-	4.350.000,00	PUSKESMAS LUBUK UNEN
	1.02.01.2.04.0001	Perencanaan Pengelolaan Retribusi Daerah														

NO	KODE	URUSAN / BIDANG URUSAN / PROGRAM / OUTCOME / KEGIATAN / SUB KEGIATAN	INDIKATOR PROGRAM / KEGIATAN / SUB KEGIATAN	TARGET AKHIR PERIODE RENSTRA OPD	REALISASI CAPAIAN RENJA OPD TAHUN 2024	PRAKIRAAN CAPAIAN TARGET RENJA OPD TAHUN 2025	CAPAIAN KINERJA DAN KERANGKA PENDANAAN						KELOMPOK SASARAN	PRAKIRAAN MAJU RENCANA TAHUN 2027		PERANGKAT DAERAH PENANGGUNG JAWAB
							TARGET 2026	PAGU INDIKATIF (Rp)	LOKASI	SUMBER DANA	PRIORITAS			TARGET	PAGU INDIKATIF (Rp)	
											NASIONAL	DAERAH				
1	2	3	4	5	6	7	8	9	10	11	12	13	14	15	16	17
			Jumlah Dokumen Rencana Pengelolaan Retribusi Daerah				12 Bulan Dokumen	4.250.000,00	Kab. Bengkulu Tengah, Merigi Kelindang, Semua Kel/Desa	PENDAPATAN ASLI DAERAH (PAD)	-	1. Percepatan Pengentasan Kemiskinan dan Peningkatan Kualitas SDM yang Berdaya Saing Peningkatan kualitas Sumber Daya Manusia dengan pemenuhan dan peningkatan kualitas pendidikan dan kesehatan	-		4.350.000,00	PUSKESMAS LUBUK UNEN
2.	**1.02.02**	**PROGRAM PEMENUHAN UPAYA KESEHATAN PERORANGAN DAN UPAYA KESEHATAN MASYARAKAT**						**864.096.000,00**						**-**	**878.322.000,00**	
	1.02.02.2.02	Penyediaan Layanan Kesehatan untuk UKM dan UKP Rujukan Tingkat Daerah Kabupaten/Kota	-	-			-	864.096.000,00			-	1. Percepatan Pengentasan Kemiskinan dan Peningkatan Kualitas SDM yang Berdaya Saing Peningkatan kualitas Sumber Daya Manusia dengan pemenuhan dan peningkatan kualitas pendidikan dan kesehatan	-	-	878.322.000,00	PUSKESMAS LUBUK UNEN
	1.02.02.2.02.0001	Pengelolaan Pelayanan Kesehatan Ibu Hamil														

NO	KODE	URUSAN / BIDANG URUSAN / PROGRAM / OUTCOME / KEGIATAN / SUB KEGIATAN	INDIKATOR PROGRAM / KEGIATAN / SUB KEGIATAN	TARGET AKHIR PERIODE RENSTRA OPD	REALISASI CAPAIAN RENJA OPD TAHUN 2024	PRAKIRAAN CAPAIAN TARGET RENJA OPD TAHUN 2025	CAPAIAN KINERJA DAN KERANGKA PENDANAAN						KELOMPOK SASARAN	PRAKIRAAN MAJU RENCANA TAHUN 2027		PERANGKAT DAERAH PENANGGUNG JAWAB
							TARGET 2026	PAGU INDIKATIF (Rp)	LOKASI	SUMBER DANA	PRIORITAS			TARGET	PAGU INDIKATIF (Rp)	
											NASIONAL	DAERAH				
1	2	3	4	5	6	7	8	9	10	11	12	13	14	15	16	17
			Jumlah Ibu Hamil yang Mendapatkan Pelayanan Kesehatan Sesuai Standar				101 Orang	38.660.000,00	Kab. Bengkulu Tengah, Merigi Kelindang, Semua Kel/Desa	DAK NON FISIK-BOKKB-BOK	-	1. Percepatan Pengentasan Kemiskinan dan Peningkatan Kualitas SDM yang Berdaya Saing Peningkatan kualitas Sumber Daya Manusia dengan pemenuhan dan peningkatan kualitas pendidikan dan kesehatan	-		39.660.000,00	PUSKESMAS LUBUK UNEN
	1.02.02.2.02.0005	Pengelolaan Pelayanan Kesehatan pada Usia Pendidikan Dasar														
			Jumlah Anak Usia Pendidikan Dasar yang Mendapatkan Pelayanan Kesehatan Sesuai Standar				1039 Orang	47.200.000,00	Kab. Bengkulu Tengah, Merigi Kelindang, Semua Kel/Desa	DAK NON FISIK-BOKKB-BOK	-	1. Percepatan Pengentasan Kemiskinan dan Peningkatan Kualitas SDM yang Berdaya Saing Peningkatan kualitas Sumber Daya Manusia dengan pemenuhan dan peningkatan kualitas pendidikan dan kesehatan	-		48.200.000,00	PUSKESMAS LUBUK UNEN
	1.02.02.2.02.0010	Pengelolaan Pelayanan Kesehatan Orang dengan Gangguan Jiwa Berat														

NO	KODE	URUSAN / BIDANG URUSAN / PROGRAM / OUTCOME / KEGIATAN / SUB KEGIATAN	INDIKATOR PROGRAM / KEGIATAN / SUB KEGIATAN	TARGET AKHIR PERIODE RENSTRA OPD	REALISASI CAPAIAN RENJA OPD TAHUN 2024	PRAKIRAAN CAPAIAN TARGET RENJA OPD TAHUN 2025	CAPAIAN KINERJA DAN KERANGKA PENDANAAN						KELOMPOK SASARAN	PRAKIRAAN MAJU RENCANA TAHUN 2027		PERANGKAT DAERAH PENANGGUNG JAWAB
							TARGET 2026	PAGU INDIKATIF (Rp)	LOKASI	SUMBER DANA	PRIORITAS			TARGET	PAGU INDIKATIF (Rp)	
											NASIONAL	DAERAH				
1	2	3	4	5	6	7	8	9	10	11	12	13	14	15	16	17
			Jumlah Orang yang Mendapatkan Pelayanan Kesehatan Orang dengan Gangguan Jiwa Berat Sesuai Standar				16 Orang	10.000.000,00	Kab. Bengkulu Tengah, Merigi Kelindang, Semua Kel/Desa	DAK NON FISIK-BOKKB-BOK	-	1. Percepatan Pengentasan Kemiskinan dan Peningkatan Kualitas SDM yang Berdaya Saing Peningkatan kualitas Sumber Daya Manusia dengan pemenuhan dan peningkatan kualitas pendidikan dan kesehatan	-		11.000.000,00	PUSKESMAS LUBUK UNEN
	1.02.02.2.02.0011	Pengelolaan Pelayanan Kesehatan Orang Terduga Tuberkulosis														
			Jumlah Orang Terduga Menderita Tuberkulosis yang Mendapatkan Pelayanan Sesuai Standar				90 Orang	5.600.000,00	Kab. Bengkulu Tengah, Merigi Kelindang, Semua Kel/Desa	DAK NON FISIK-BOKKB-BOK	-	1. Percepatan Pengentasan Kemiskinan dan Peningkatan Kualitas SDM yang Berdaya Saing Peningkatan kualitas Sumber Daya Manusia dengan pemenuhan dan peningkatan kualitas pendidikan dan kesehatan	-		6.600.000,00	PUSKESMAS LUBUK UNEN
	1.02.02.2.02.0015	Pengelolaan Pelayanan Kesehatan Gizi Masyarakat														

NO	KODE	URUSAN / BIDANG URUSAN / PROGRAM / OUTCOME / KEGIATAN / SUB KEGIATAN	INDIKATOR PROGRAM / KEGIATAN / SUB KEGIATAN	TARGET AKHIR PERIODE RENSTRA OPD	REALISASI CAPAIAN RENJA OPD TAHUN 2024	PRAKIRAAN CAPAIAN TARGET RENJA OPD TAHUN 2025	CAPAIAN KINERJA DAN KERANGKA PENDANAAN						KELOMPOK SASARAN	PRAKIRAAN MAJU RENCANA TAHUN 2027		PERANGKAT DAERAH PENANGGUNG JAWAB
							TARGET 2026	PAGU INDIKATIF (Rp)	LOKASI	SUMBER DANA	PRIORITAS			TARGET	PAGU INDIKATIF (Rp)	
											NASIONAL	DAERAH				
1	2	3	4	5	6	7	8	9	10	11	12	13	14	15	16	17
			Jumlah Dokumen Hasil Pengelolaan Pelayanan Kesehatan Gizi Masyarakat				0 Dokumen	163.314.000,00	Kab. Bengkulu Tengah, Merigi Kelindang, Semua Kel/Desa	DAK NON FISIK-BOKKB-BOK	-	1. Percepatan Pengentasan Kemiskinan dan Peningkatan Kualitas SDM yang Berdaya Saing Peningkatan kualitas Sumber Daya Manusia dengan pemenuhan dan peningkatan kualitas pendidikan dan kesehatan	-		164.440.000,00	PUSKESMAS LUBUK UNEN
	1.02.02.2.02.0016	Pengelolaan Pelayanan Kesehatan Kerja dan Olahraga														
			Jumlah Dokumen Hasil Pengelolaan Pelayanan Kesehatan Kerja dan Olahraga				0 Dokumen	2.800.000,00	Kab. Bengkulu Tengah, Merigi Kelindang, Semua Kel/Desa	DAK NON FISIK-BOKKB-BOK	-	1. Percepatan Pengentasan Kemiskinan dan Peningkatan Kualitas SDM yang Berdaya Saing Peningkatan kualitas Sumber Daya Manusia dengan pemenuhan dan peningkatan kualitas pendidikan dan kesehatan	-		3.800.000,00	PUSKESMAS LUBUK UNEN
	1.02.02.2.02.0017	Pengelolaan Pelayanan Kesehatan Lingkungan														

NO	KODE	URUSAN / BIDANG URUSAN / PROGRAM / OUTCOME / KEGIATAN / SUB KEGIATAN	INDIKATOR PROGRAM / KEGIATAN / SUB KEGIATAN	TARGET AKHIR PERIODE RENSTRA OPD	REALISASI CAPAIAN RENJA OPD TAHUN 2024	PRAKIRAAN CAPAIAN TARGET RENJA OPD TAHUN 2025	CAPAIAN KINERJA DAN KERANGKA PENDANAAN						KELOMPOK SASARAN	PRAKIRAAN MAJU RENCANA TAHUN 2027		PERANGKAT DAERAH PENANGGUNG JAWAB
							TARGET 2026	PAGU INDIKATIF (Rp)	LOKASI	SUMBER DANA	PRIORITAS			TARGET	PAGU INDIKATIF (Rp)	
											NASIONAL	DAERAH				
1	2	3	4	5	6	7	8	9	10	11	12	13	14	15	16	17
			Jumlah Dokumen Hasil Pengelolaan Pelayanan Kesehatan Lingkungan				0 Dokumen	21.000.000,00	Kab. Bengkulu Tengah, Merigi Kelindang, Semua Kel/Desa	DAK NON FISIK-BOKKB-BOK	-	1. Percepatan Pengentasan Kemiskinan dan Peningkatan Kualitas SDM yang Berdaya Saing Peningkatan kualitas Sumber Daya Manusia dengan pemenuhan dan peningkatan kualitas pendidikan dan kesehatan	-		22.000.000,00	PUSKESMAS LUBUK UNEN
	1.02.02.2.02.0020	Pengelolaan Surveilans Kesehatan														
			Jumlah Dokumen Hasil Pengelolaan Surveilans Kesehatan				10 Dokumen	8.975.000,00	Kab. Bengkulu Tengah, Merigi Kelindang, Semua Kel/Desa	DAK NON FISIK-BOKKB-BOK	-	1. Percepatan Pengentasan Kemiskinan dan Peningkatan Kualitas SDM yang Berdaya Saing Peningkatan kualitas Sumber Daya Manusia dengan pemenuhan dan peningkatan kualitas pendidikan dan kesehatan	-		9.975.000,00	PUSKESMAS LUBUK UNEN
	1.02.02.2.02.0021	Pengelolaan Pelayanan Kesehatan Orang dengan Masalah Kesehatan Jiwa (ODMK)														

NO	KODE	URUSAN / BIDANG URUSAN / PROGRAM / OUTCOME / KEGIATAN / SUB KEGIATAN	INDIKATOR PROGRAM / KEGIATAN / SUB KEGIATAN	TARGET AKHIR PERIODE RENSTRA OPD	REALISASI CAPAIAN RENJA OPD TAHUN 2024	PRAKIRAAN CAPAIAN TARGET RENJA OPD TAHUN 2025	CAPAIAN KINERJA DAN KERANGKA PENDANAAN						KELOMPOK SASARAN	PRAKIRAAN MAJU RENCANA TAHUN 2027		PERANGKAT DAERAH PENANGGUNG JAWAB
							TARGET 2026	PAGU INDIKATIF (Rp)	LOKASI	SUMBER DANA	PRIORITAS			TARGET	PAGU INDIKATIF (Rp)	
											NASIONAL	DAERAH				
1	2	3	4	5	6	7	8	9	10	11	12	13	14	15	16	17
			Jumlah Orang dengan Masalah Kejiwaan (ODMK) yang Mendapatkan Pelayanan Kesehatan				0 Orang	8.800.000,00	Kab. Bengkulu Tengah, Merigi Kelindang, Semua Kel/Desa	DAK NON FISIK-BOKKB-BOK	-	1. Percepatan Pengentasan Kemiskinan dan Peningkatan Kualitas SDM yang Berdaya Saing Peningkatan kualitas Sumber Daya Manusia dengan pemenuhan dan peningkatan kualitas pendidikan dan kesehatan	-		9.800.000,00	PUSKESMAS LUBUK UNEN
	1.02.02.2.02.0025	Pelayanan Kesehatan Penyakit Menular dan Tidak Menular														
			Jumlah Dokumen Hasil Pelayanan Kesehatan Penyakit Menular dan Tidak Menular				10 Dokumen	81.275.000,00	Kab. Bengkulu Tengah, Merigi Kelindang, Semua Kel/Desa	DAK NON FISIK-BOKKB-BOK	-	1. Percepatan Pengentasan Kemiskinan dan Peningkatan Kualitas SDM yang Berdaya Saing Peningkatan kualitas Sumber Daya Manusia dengan pemenuhan dan peningkatan kualitas pendidikan dan kesehatan	-		82.275.000,00	PUSKESMAS LUBUK UNEN
	1.02.02.2.02.0026	Pengelolaan Jaminan Kesehatan Masyarakat														

NO	KODE	URUSAN / BIDANG URUSAN / PROGRAM / OUTCOME / KEGIATAN / SUB KEGIATAN	INDIKATOR PROGRAM / KEGIATAN / SUB KEGIATAN	TARGET AKHIR PERIODE RENSTRA OPD	REALISASI CAPAIAN RENJA OPD TAHUN 2024	PRAKIRAAN CAPAIAN TARGET RENJA OPD TAHUN 2025	CAPAIAN KINERJA DAN KERANGKA PENDANAAN						KELOMPOK SASARAN	PRAKIRAAN MAJU RENCANA TAHUN 2027		PERANGKAT DAERAH PENANGGUNG JAWAB
							TARGET 2026	PAGU INDIKATIF (Rp)	LOKASI	SUMBER DANA	PRIORITAS			TARGET	PAGU INDIKATIF (Rp)	
											NASIONAL	DAERAH				
1	2	3	4	5	6	7	8	9	10	11	12	13	14	15	16	17
			Jumlah Dokumen Hasil Pengelolaan Jaminan Kesehatan Masyarakat				12 Bulan Dokumen	303.000.000,00	Kab. Bengkulu Tengah, Merigi Kelindang, Semua Kel/Desa	PENDAPATAN ASLI DAERAH (PAD)	-	Peningkatan kualitas Sumber Daya Manusia dengan pemenuhan dan peningkatan kualitas pendidikan dan kesehatan	-		304.000.000,00	PUSKESMAS LUBUK UNEN
	1.02.02.2.02.0033	Operasional Pelayanan Puskesmas														
			Jumlah Dokumen Operasional Pelayanan Puskesmas				0 Dokumen	128.472.000,00	Kab. Bengkulu Tengah, Merigi Kelindang, Semua Kel/Desa	DAK NON FISIK-BOKKB-BOK	-	1. Percepatan Pengentasan Kemiskinan dan Peningkatan Kualitas SDM yang Berdaya Saing Peningkatan kualitas Sumber Daya Manusia dengan pemenuhan dan peningkatan kualitas pendidikan dan kesehatan	-		129.472.000,00	PUSKESMAS LUBUK UNEN
	1.02.02.2.02.0044	Pengelolaan Pelayanan Kesehatan Reproduksi														

NO	KODE	URUSAN / BIDANG URUSAN / PROGRAM / OUTCOME / KEGIATAN / SUB KEGIATAN	INDIKATOR PROGRAM / KEGIATAN / SUB KEGIATAN	TARGET AKHIR PERIODE RENSTRA OPD	REALISASI CAPAIAN RENJA OPD TAHUN 2024	PRAKIRAAN CAPAIAN TARGET RENJA OPD TAHUN 2025	CAPAIAN KINERJA DAN KERANGKA PENDANAAN						KELOMPOK SASARAN	PRAKIRAAN MAJU RENCANA TAHUN 2027		PERANGKAT DAERAH PENANGGUNG JAWAB
							TARGET 2026	PAGU INDIKATIF (Rp)	LOKASI	SUMBER DANA	PRIORITAS			TARGET	PAGU INDIKATIF (Rp)	
											NASIONAL	DAERAH				
1	2	3	4	5	6	7	8	9	10	11	12	13	14	15	16	17
			Jumlah dokumen hasil pengelolaan pelayanan kesehatan reproduksi				1305 Dokumen	11.000.000,00	Kab. Bengkulu Tengah, Merigi Kelindang, Semua Kel/Desa	DAK NON FISIK-BOKKB-BOK	-	1. Percepatan Pengentasan Kemiskinan dan Peningkatan Kualitas SDM yang Berdaya Saing Peningkatan kualitas Sumber Daya Manusia dengan pemenuhan dan peningkatan kualitas pendidikan dan kesehatan	-		12.000.000,00	PUSKESMAS LUBUK UNEN
	1.02.02.2.02.0046	Pengelolaan upaya kesehatan Ibu dan Anak														
			Jumlah dokumen hasil pengelolaan upaya kesehatan ibu dan anak				0 Dokumen	1.600.000,00	Kab. Bengkulu Tengah, Merigi Kelindang, Semua Kel/Desa	DAK NON FISIK-BOKKB-BOK	-	1. Percepatan Pengentasan Kemiskinan dan Peningkatan Kualitas SDM yang Berdaya Saing Peningkatan kualitas Sumber Daya Manusia dengan pemenuhan dan peningkatan kualitas pendidikan dan kesehatan	-		1.700.000,00	PUSKESMAS LUBUK UNEN
	1.02.02.2.02.0047	Pengelolaan Pelayanan Kelanjutusiaan														

NO	KODE	URUSAN / BIDANG URUSAN / PROGRAM / OUTCOME / KEGIATAN / SUB KEGIATAN	INDIKATOR PROGRAM / KEGIATAN / SUB KEGIATAN	TARGET AKHIR PERIODE RENSTRA OPD	REALISASI CAPAIAN RENJA OPD TAHUN 2024	PRAKIRAAN CAPAIAN TARGET RENJA OPD TAHUN 2025	CAPAIAN KINERJA DAN KERANGKA PENDANAAN						KELOMPOK SASARAN	PRAKIRAAN MAJU RENCANA TAHUN 2027		PERANGKAT DAERAH PENANGGUNG JAWAB
							TARGET 2026	PAGU INDIKATIF (Rp)	LOKASI	SUMBER DANA	PRIORITAS			TARGET	PAGU INDIKATIF (Rp)	
											NASIONAL	DAERAH				
1	2	3	4	5	6	7	8	9	10	11	12	13	14	15	16	17
			Jumlah dokumen hasil pengelolaan pelayanan kelanjutusiaan				405 Dokumen	32.400.000,00	Kab. Bengkulu Tengah, Merigi Kelindang, Semua Kel/Desa	DAK NON FISIK-BOKKB-BOK	-	1. Percepatan Pengentasan Kemiskinan dan Peningkatan Kualitas SDM yang Berdaya Saing Peningkatan kualitas Sumber Daya Manusia dengan pemenuhan dan peningkatan kualitas pendidikan dan kesehatan	-		33.400.000,00	PUSKESMAS LUBUK UNEN
3.	**1.02.05**	**PROGRAM PEMBERDAYAAN MASYARAKAT BIDANG KESEHATAN**						**11.649.200,00**						**-**	**12.649.200,00**	
	1.02.05.2.03	Pengembangan dan Pelaksanaan Upaya Kesehatan Bersumber Daya Masyarakat (UKBM) Tingkat Daerah Kabupaten/Kota	-	-			-	11.649.200,00			-	1. Percepatan Pengentasan Kemiskinan dan Peningkatan Kualitas SDM yang Berdaya Saing Peningkatan kualitas Sumber Daya Manusia dengan pemenuhan dan peningkatan kualitas pendidikan dan kesehatan	-	-	12.649.200,00	PUSKESMAS LUBUK UNEN
	1.02.05.2.03.0001	Bimbingan Teknis dan Supervisi Pengembangan dan Pelaksanaan Upaya Kesehatan Bersumber Daya Masyarakat (UKBM)														

NO	KODE	URUSAN / BIDANG URUSAN / PROGRAM / OUTCOME / KEGIATAN / SUB KEGIATAN	INDIKATOR PROGRAM / KEGIATAN / SUB KEGIATAN	TARGET AKHIR PERIODE RENSTRA OPD	REALISASI CAPAIAN RENJA OPD TAHUN 2024	PRAKIRAAN CAPAIAN TARGET RENJA OPD TAHUN 2025	CAPAIAN KINERJA DAN KERANGKA PENDANAAN						KELOMPOK SASARAN	PRAKIRAAN MAJU RENCANA TAHUN 2027		PERANGKAT DAERAH PENANGGUNG JAWAB
							TARGET 2026	PAGU INDIKATIF (Rp)	LOKASI	SUMBER DANA	PRIORITAS			TARGET	PAGU INDIKATIF (Rp)	
											NASIONAL	DAERAH				
1	2	3	4	5	6	7	8	9	10	11	12	13	14	15	16	17
			Jumlah Dokumen Hasil Bimbingan Teknis dan Supervisi Upaya Kesehatan Bersumber Daya Masyarakat (UKBM)				50 Dokumen	11.649.200,00	Kab. Bengkulu Tengah, Merigi Kelindang, Semua Kel/Desa	DAK NON FISIK-BOKKB-BOK	-	1. Percepatan Pengentasan Kemiskinan dan Peningkatan Kualitas SDM yang Berdaya Saing Peningkatan kualitas Sumber Daya Manusia dengan pemenuhan dan peningkatan kualitas pendidikan dan kesehatan	-		12.649.200,00	PUSKESMAS LUBUK UNEN
		PUSKESMAS KARANG TINGGI						**1.011.760.900,00**							**691.290.000,00**	
	1	**URUSAN PEMERINTAHAN WAJIB YANG BERKAITAN DENGAN PELAYANAN DASAR**						**1.011.760.900,00**							**691.290.000,00**	
	1.02	**URUSAN PEMERINTAHAN BIDANG KESEHATAN**						**1.011.760.900,00**							**691.290.000,00**	
1.	**1.02.01**	**PROGRAM PENUNJANG URUSAN PEMERINTAHAN DAERAH KABUPATEN/KOTA**						**6.600.000,00**						**-**	**0,00**	
	1.02.01.2.04	Administrasi Pendapatan Daerah Kewenangan Perangkat Daerah	-	-			-	6.600.000,00			-	1. Percepatan Pengentasan Kemiskinan dan Peningkatan Kualitas SDM yang Berdaya Saing Peningkatan kualitas Sumber Daya Manusia dengan pemenuhan dan peningkatan kualitas pendidikan dan kesehatan	-	-	0,00	PUSKESMAS KARANG TINGGI
	1.02.01.2.04.0001	Perencanaan Pengelolaan Retribusi Daerah														

NO	KODE	URUSAN / BIDANG URUSAN / PROGRAM / OUTCOME / KEGIATAN / SUB KEGIATAN	INDIKATOR PROGRAM / KEGIATAN / SUB KEGIATAN	TARGET AKHIR PERIODE RENSTRA OPD	REALISASI CAPAIAN RENJA OPD TAHUN 2024	PRAKIRAAN CAPAIAN TARGET RENJA OPD TAHUN 2025	CAPAIAN KINERJA DAN KERANGKA PENDANAAN						KELOMPOK SASARAN	PRAKIRAAN MAJU RENCANA TAHUN 2027		PERANGKAT DAERAH PENANGGUNG JAWAB
							TARGET 2026	PAGU INDIKATIF (Rp)	LOKASI	SUMBER DANA	PRIORITAS			TARGET	PAGU INDIKATIF (Rp)	
											NASIONAL	DAERAH				
1	2	3	4	5	6	7	8	9	10	11	12	13	14	15	16	17
			Jumlah Dokumen Rencana Pengelolaan Retribusi Daerah				0 Dokumen	6.600.000,00	Kab. Bengkulu Tengah, Karang Tinggi, Semua Kel/Desa	PENDAPATAN ASLI DAERAH (PAD)	-	1. Percepatan Pengentasan Kemiskinan dan Peningkatan Kualitas SDM yang Berdaya Saing Peningkatan kualitas Sumber Daya Manusia dengan pemenuhan dan peningkatan kualitas pendidikan dan kesehatan	-		0,00	PUSKESMAS KARANG TINGGI
2.	**1.02.02**	**PROGRAM PEMENUHAN UPAYA KESEHATAN PERORANGAN DAN UPAYA KESEHATAN MASYARAKAT**						**1.000.654.500,00**						**-**	**686.340.000,00**	
	1.02.02.2.02	Penyediaan Layanan Kesehatan untuk UKM dan UKP Rujukan Tingkat Daerah Kabupaten/Kota	-	-			-	1.000.654.500,00			-	1. Percepatan Pengentasan Kemiskinan dan Peningkatan Kualitas SDM yang Berdaya Saing Peningkatan kualitas Sumber Daya Manusia dengan pemenuhan dan peningkatan kualitas pendidikan dan kesehatan	-	-	686.340.000,00	PUSKESMAS KARANG TINGGI
	1.02.02.2.02.0001	Pengelolaan Pelayanan Kesehatan Ibu Hamil														

NO	KODE	URUSAN / BIDANG URUSAN / PROGRAM / OUTCOME / KEGIATAN / SUB KEGIATAN	INDIKATOR PROGRAM / KEGIATAN / SUB KEGIATAN	TARGET AKHIR PERIODE RENSTRA OPD	REALISASI CAPAIAN RENJA OPD TAHUN 2024	PRAKIRAAN CAPAIAN TARGET RENJA OPD TAHUN 2025	CAPAIAN KINERJA DAN KERANGKA PENDANAAN						KELOMPOK SASARAN	PRAKIRAAN MAJU RENCANA TAHUN 2027		PERANGKAT DAERAH PENANGGUNG JAWAB
							TARGET 2026	PAGU INDIKATIF (Rp)	LOKASI	SUMBER DANA	PRIORITAS			TARGET	PAGU INDIKATIF (Rp)	
											NASIONAL	DAERAH				
1	2	3	4	5	6	7	8	9	10	11	12	13	14	15	16	17
			Jumlah Ibu Hamil yang Mendapatkan Pelayanan Kesehatan Sesuai Standar				150 Orang	57.600.000,00	Kab. Bengkulu Tengah, Karang Tinggi, Semua Kel/Desa	DAK NON FISIK-DANA BOK-BOK PUSKESMAS	-	1. Percepatan Pengentasan Kemiskinan dan Peningkatan Kualitas SDM yang Berdaya Saing Peningkatan kualitas Sumber Daya Manusia dengan pemenuhan dan peningkatan kualitas pendidikan dan kesehatan	-		63.360.000,00	PUSKESMAS KARANG TINGGI
	1.02.02.2.02.0005	Pengelolaan Pelayanan Kesehatan pada Usia Pendidikan Dasar														
			Jumlah Anak Usia Pendidikan Dasar yang Mendapatkan Pelayanan Kesehatan Sesuai Standar				848 Orang	63.000.000,00	Kab. Bengkulu Tengah, Karang Tinggi, Semua Kel/Desa	DAK NON FISIK-DANA BOK-BOK PUSKESMAS	-	1. Percepatan Pengentasan Kemiskinan dan Peningkatan Kualitas SDM yang Berdaya Saing Peningkatan kualitas Sumber Daya Manusia dengan pemenuhan dan peningkatan kualitas pendidikan dan kesehatan	-		69.300.000,00	PUSKESMAS KARANG TINGGI
	1.02.02.2.02.0010	Pengelolaan Pelayanan Kesehatan Orang dengan Gangguan Jiwa Berat														

NO	KODE	URUSAN / BIDANG URUSAN / PROGRAM / OUTCOME / KEGIATAN / SUB KEGIATAN	INDIKATOR PROGRAM / KEGIATAN / SUB KEGIATAN	TARGET AKHIR PERIODE RENSTRA OPD	REALISASI CAPAIAN RENJA OPD TAHUN 2024	PRAKIRAAN CAPAIAN TARGET RENJA OPD TAHUN 2025	CAPAIAN KINERJA DAN KERANGKA PENDANAAN						KELOMPOK SASARAN	PRAKIRAAN MAJU RENCANA TAHUN 2027		PERANGKAT DAERAH PENANGGUNG JAWAB
							TARGET 2026	PAGU INDIKATIF (Rp)	LOKASI	SUMBER DANA	PRIORITAS			TARGET	PAGU INDIKATIF (Rp)	
											NASIONAL	DAERAH				
1	2	3	4	5	6	7	8	9	10	11	12	13	14	15	16	17
			Jumlah Orang yang Mendapatkan Pelayanan Kesehatan Orang dengan Gangguan Jiwa Berat Sesuai Standar				14 Orang	16.800.000,00	Kab. Bengkulu Tengah, Karang Tinggi, Semua Kel/Desa	DAK NON FISIK-DANA BOK-BOK PUSKESMAS	-	1. Percepatan Pengentasan Kemiskinan dan Peningkatan Kualitas SDM yang Berdaya Saing Peningkatan kualitas Sumber Daya Manusia dengan pemenuhan dan peningkatan kualitas pendidikan dan kesehatan	-		18.480.000,00	PUSKESMAS KARANG TINGGI
	1.02.02.2.02.0011	Pengelolaan Pelayanan Kesehatan Orang Terduga Tuberkulosis														
			Jumlah Orang Terduga Menderita Tuberkulosis yang Mendapatkan Pelayanan Sesuai Standar				8 Orang	6.800.000,00	Kab. Bengkulu Tengah, Karang Tinggi, Semua Kel/Desa	DAK NON FISIK-DANA BOK-BOK PUSKESMAS	-	1. Percepatan Pengentasan Kemiskinan dan Peningkatan Kualitas SDM yang Berdaya Saing Peningkatan kualitas Sumber Daya Manusia dengan pemenuhan dan peningkatan kualitas pendidikan dan kesehatan	-		7.480.000,00	PUSKESMAS KARANG TINGGI
	1.02.02.2.02.0015	Pengelolaan Pelayanan Kesehatan Gizi Masyarakat														

NO	KODE	URUSAN / BIDANG URUSAN / PROGRAM / OUTCOME / KEGIATAN / SUB KEGIATAN	INDIKATOR PROGRAM / KEGIATAN / SUB KEGIATAN	TARGET AKHIR PERIODE RENSTRA OPD	REALISASI CAPAIAN RENJA OPD TAHUN 2024	PRAKIRAAN CAPAIAN TARGET RENJA OPD TAHUN 2025	CAPAIAN KINERJA DAN KERANGKA PENDANAAN						KELOMPOK SASARAN	PRAKIRAAN MAJU RENCANA TAHUN 2027		PERANGKAT DAERAH PENANGGUNG JAWAB
							TARGET 2026	PAGU INDIKATIF (Rp)	LOKASI	SUMBER DANA	PRIORITAS			TARGET	PAGU INDIKATIF (Rp)	
											NASIONAL	DAERAH				
1	2	3	4	5	6	7	8	9	10	11	12	13	14	15	16	17
			Jumlah Dokumen Hasil Pengelolaan Pelayanan Kesehatan Gizi Masyarakat				3 Dokumen	188.990.000,00	Kab. Bengkulu Tengah, Karang Tinggi, Semua Kel/Desa	DAK NON FISIK-DANA BOK-BOK PUSKESMAS	-	1. Percepatan Pengentasan Kemiskinan dan Peningkatan Kualitas SDM yang Berdaya Saing Peningkatan kualitas Sumber Daya Manusia dengan pemenuhan dan peningkatan kualitas pendidikan dan kesehatan	-		207.880.000,00	PUSKESMAS KARANG TINGGI
	1.02.02.2.02.0016	Pengelolaan Pelayanan Kesehatan Kerja dan Olahraga														
			Jumlah Dokumen Hasil Pengelolaan Pelayanan Kesehatan Kerja dan Olahraga				1 Dokumen	4.000.000,00	Kab. Bengkulu Tengah, Karang Tinggi, Semua Kel/Desa	DAK NON FISIK-DANA BOK-BOK PUSKESMAS	-	1. Percepatan Pengentasan Kemiskinan dan Peningkatan Kualitas SDM yang Berdaya Saing Peningkatan kualitas Sumber Daya Manusia dengan pemenuhan dan peningkatan kualitas pendidikan dan kesehatan	-		4.400.000,00	PUSKESMAS KARANG TINGGI
	1.02.02.2.02.0017	Pengelolaan Pelayanan Kesehatan Lingkungan														

NO	KODE	URUSAN / BIDANG URUSAN / PROGRAM / OUTCOME / KEGIATAN / SUB KEGIATAN	INDIKATOR PROGRAM / KEGIATAN / SUB KEGIATAN	TARGET AKHIR PERIODE RENSTRA OPD	REALISASI CAPAIAN RENJA OPD TAHUN 2024	PRAKIRAAN CAPAIAN TARGET RENJA OPD TAHUN 2025	CAPAIAN KINERJA DAN KERANGKA PENDANAAN						KELOMPOK SASARAN	PRAKIRAAN MAJU RENCANA TAHUN 2027		PERANGKAT DAERAH PENANGGUNG JAWAB
							TARGET 2026	PAGU INDIKATIF (Rp)	LOKASI	SUMBER DANA	PRIORITAS			TARGET	PAGU INDIKATIF (Rp)	
											NASIONAL	DAERAH				
1	2	3	4	5	6	7	8	9	10	11	12	13	14	15	16	17
			Jumlah Dokumen Hasil Pengelolaan Pelayanan Kesehatan Lingkungan				1 Dokumen	8.000.000,00	Kab. Bengkulu Tengah, Karang Tinggi, Semua Kel/Desa	DAK NON FISIK-DANA BOK-BOK PUSKESMAS	-	1. Percepatan Pengentasan Kemiskinan dan Peningkatan Kualitas SDM yang Berdaya Saing Peningkatan kualitas Sumber Daya Manusia dengan pemenuhan dan peningkatan kualitas pendidikan dan kesehatan	-		8.800.000,00	PUSKESMAS KARANG TINGGI
	1.02.02.2.02.0020	Pengelolaan Surveilans Kesehatan														
			Jumlah Dokumen Hasil Pengelolaan Surveilans Kesehatan				1 Dokumen	6.264.500,00	Kab. Bengkulu Tengah, Karang Tinggi, Semua Kel/Desa	DAK NON FISIK-DANA BOK-BOK PUSKESMAS	-	1. Percepatan Pengentasan Kemiskinan dan Peningkatan Kualitas SDM yang Berdaya Saing Peningkatan kualitas Sumber Daya Manusia dengan pemenuhan dan peningkatan kualitas pendidikan dan kesehatan	-		7.220.000,00	PUSKESMAS KARANG TINGGI
	1.02.02.2.02.0021	Pengelolaan Pelayanan Kesehatan Orang dengan Masalah Kesehatan Jiwa (ODMK)														

NO	KODE	URUSAN / BIDANG URUSAN / PROGRAM / OUTCOME / KEGIATAN / SUB KEGIATAN	INDIKATOR PROGRAM / KEGIATAN / SUB KEGIATAN	TARGET AKHIR PERIODE RENSTRA OPD	REALISASI CAPAIAN RENJA OPD TAHUN 2024	PRAKIRAAN CAPAIAN TARGET RENJA OPD TAHUN 2025	CAPAIAN KINERJA DAN KERANGKA PENDANAAN						KELOMPOK SASARAN	PRAKIRAAN MAJU RENCANA TAHUN 2027		PERANGKAT DAERAH PENANGGUNG JAWAB
							TARGET 2026	PAGU INDIKATIF (Rp)	LOKASI	SUMBER DANA	PRIORITAS			TARGET	PAGU INDIKATIF (Rp)	
											NASIONAL	DAERAH				
1	2	3	4	5	6	7	8	9	10	11	12	13	14	15	16	17
			Jumlah Orang dengan Masalah Kejiwaan (ODMK) yang Mendapatkan Pelayanan Kesehatan				300 Orang	3.200.000,00	Kab. Bengkulu Tengah, Karang Tinggi, Semua Kel/Desa	DAK NON FISIK-DANA BOK-BOK PUSKESMAS	-	1. Percepatan Pengentasan Kemiskinan dan Peningkatan Kualitas SDM yang Berdaya Saing Peningkatan kualitas Sumber Daya Manusia dengan pemenuhan dan peningkatan kualitas pendidikan dan kesehatan	-		3.520.000,00	PUSKESMAS KARANG TINGGI
	1.02.02.2.02.0025	Pelayanan Kesehatan Penyakit Menular dan Tidak Menular														
			Jumlah Dokumen Hasil Pelayanan Kesehatan Penyakit Menular dan Tidak Menular				1 Dokumen	79.440.000,00	Kab. Bengkulu Tengah, Karang Tinggi, Semua Kel/Desa	DAK NON FISIK-DANA BOK-BOK PUSKESMAS	-	1. Percepatan Pengentasan Kemiskinan dan Peningkatan Kualitas SDM yang Berdaya Saing Peningkatan kualitas Sumber Daya Manusia dengan pemenuhan dan peningkatan kualitas pendidikan dan kesehatan	-		87.384.000,00	PUSKESMAS KARANG TINGGI
	1.02.02.2.02.0026	Pengelolaan Jaminan Kesehatan Masyarakat														

NO	KODE	URUSAN / BIDANG URUSAN / PROGRAM / OUTCOME / KEGIATAN / SUB KEGIATAN	INDIKATOR PROGRAM / KEGIATAN / SUB KEGIATAN	TARGET AKHIR PERIODE RENSTRA OPD	REALISASI CAPAIAN RENJA OPD TAHUN 2024	PRAKIRAAN CAPAIAN TARGET RENJA OPD TAHUN 2025	CAPAIAN KINERJA DAN KERANGKA PENDANAAN						KELOMPOK SASARAN	PRAKIRAAN MAJU RENCANA TAHUN 2027		PERANGKAT DAERAH PENANGGUNG JAWAB
							TARGET 2026	PAGU INDIKATIF (Rp)	LOKASI	SUMBER DANA	PRIORITAS			TARGET	PAGU INDIKATIF (Rp)	
											NASIONAL	DAERAH				
1	2	3	4	5	6	7	8	9	10	11	12	13	14	15	16	17
			Jumlah Dokumen Hasil Pengelolaan Jaminan Kesehatan Masyarakat				1 Dokumen	377.000.000,00	Kab. Bengkulu Tengah, Karang Tinggi, Semua Kel/Desa	PENDAPATAN ASLI DAERAH (PAD)	-	1. Percepatan Pengentasan Kemiskinan dan Peningkatan Kualitas SDM yang Berdaya Saing Peningkatan kualitas Sumber Daya Manusia dengan pemenuhan dan peningkatan kualitas pendidikan dan kesehatan	-		0,00	PUSKESMAS KARANG TINGGI
	1.02.02.2.02.0033	Operasional Pelayanan Puskesmas														
			Jumlah Dokumen Operasional Pelayanan Puskesmas				1 Dokumen	158.360.000,00	Kab. Bengkulu Tengah, Karang Tinggi, Semua Kel/Desa	DAK NON FISIK-DANA BOK-BOK PUSKESMAS	-	1. Percepatan Pengentasan Kemiskinan dan Peningkatan Kualitas SDM yang Berdaya Saing Peningkatan kualitas Sumber Daya Manusia dengan pemenuhan dan peningkatan kualitas pendidikan dan kesehatan	-		174.196.000,00	PUSKESMAS KARANG TINGGI
	1.02.02.2.02.0044	Pengelolaan Pelayanan Kesehatan Reproduksi														

NO	KODE	URUSAN / BIDANG URUSAN / PROGRAM / OUTCOME / KEGIATAN / SUB KEGIATAN	INDIKATOR PROGRAM / KEGIATAN / SUB KEGIATAN	TARGET AKHIR PERIODE RENSTRA OPD	REALISASI CAPAIAN RENJA OPD TAHUN 2024	PRAKIRAAN CAPAIAN TARGET RENJA OPD TAHUN 2025	CAPAIAN KINERJA DAN KERANGKA PENDANAAN						KELOMPOK SASARAN	PRAKIRAAN MAJU RENCANA TAHUN 2027		PERANGKAT DAERAH PENANGGUNG JAWAB
							TARGET 2026	PAGU INDIKATIF (Rp)	LOKASI	SUMBER DANA	PRIORITAS			TARGET	PAGU INDIKATIF (Rp)	
											NASIONAL	DAERAH				
1	2	3	4	5	6	7	8	9	10	11	12	13	14	15	16	17
			Jumlah dokumen hasil pengelolaan pelayanan kesehatan reproduksi				1 Dokumen	10.000.000,00	Kab. Bengkulu Tengah, Karang Tinggi, Semua Kel/Desa	DAK NON FISIK-DANA BOK-BOK PUSKESMAS	-	1. Percepatan Pengentasan Kemiskinan dan Peningkatan Kualitas SDM yang Berdaya Saing Peningkatan kualitas Sumber Daya Manusia dengan pemenuhan dan peningkatan kualitas pendidikan dan kesehatan	-		11.000.000,00	PUSKESMAS KARANG TINGGI
	1.02.02.2.02.0046	Pengelolaan upaya kesehatan Ibu dan Anak														
			Jumlah dokumen hasil pengelolaan upaya kesehatan ibu dan anak				1 Dokumen	2.000.000,00	Kab. Bengkulu Tengah, Karang Tinggi, Semua Kel/Desa	DAK NON FISIK-DANA BOK-BOK PUSKESMAS	-	1. Percepatan Pengentasan Kemiskinan dan Peningkatan Kualitas SDM yang Berdaya Saing Peningkatan kualitas Sumber Daya Manusia dengan pemenuhan dan peningkatan kualitas pendidikan dan kesehatan	-		2.200.000,00	PUSKESMAS KARANG TINGGI
	1.02.02.2.02.0047	Pengelolaan Pelayanan Kelanjutusiaan														

NO	KODE	URUSAN / BIDANG URUSAN / PROGRAM / OUTCOME / KEGIATAN / SUB KEGIATAN	INDIKATOR PROGRAM / KEGIATAN / SUB KEGIATAN	TARGET AKHIR PERIODE RENSTRA OPD	REALISASI CAPAIAN RENJA OPD TAHUN 2024	PRAKIRAAN CAPAIAN TARGET RENJA OPD TAHUN 2025	CAPAIAN KINERJA DAN KERANGKA PENDANAAN						KELOMPOK SASARAN	PRAKIRAAN MAJU RENCANA TAHUN 2027		PERANGKAT DAERAH PENANGGUNG JAWAB
							TARGET 2026	PAGU INDIKATIF (Rp)	LOKASI	SUMBER DANA	PRIORITAS			TARGET	PAGU INDIKATIF (Rp)	
											NASIONAL	DAERAH				
1	2	3	4	5	6	7	8	9	10	11	12	13	14	15	16	17
			Jumlah dokumen hasil pengelolaan pelayanan kelanjutusiaan				1 Dokumen	19.200.000,00	Kab. Bengkulu Tengah, Karang Tinggi, Semua Kel/Desa	DAK NON FISIK-DANA BOK-BOK PUSKESMAS	-	1. Percepatan Pengentasan Kemiskinan dan Peningkatan Kualitas SDM yang Berdaya Saing Peningkatan kualitas Sumber Daya Manusia dengan pemenuhan dan peningkatan kualitas pendidikan dan kesehatan	-		21.120.000,00	PUSKESMAS KARANG TINGGI
3.	**1.02.05**	**PROGRAM PEMBERDAYAAN MASYARAKAT BIDANG KESEHATAN**						**4.506.400,00**						**-**	**4.950.000,00**	
	1.02.05.2.03	Pengembangan dan Pelaksanaan Upaya Kesehatan Bersumber Daya Masyarakat (UKBM) Tingkat Daerah Kabupaten/Kota	-	-			-	4.506.400,00			-	1. Percepatan Pengentasan Kemiskinan dan Peningkatan Kualitas SDM yang Berdaya Saing Peningkatan kualitas Sumber Daya Manusia dengan pemenuhan dan peningkatan kualitas pendidikan dan kesehatan	-	-	4.950.000,00	PUSKESMAS KARANG TINGGI
	1.02.05.2.03.0001	Bimbingan Teknis dan Supervisi Pengembangan dan Pelaksanaan Upaya Kesehatan Bersumber Daya Masyarakat (UKBM)														

NO	KODE	URUSAN / BIDANG URUSAN / PROGRAM / OUTCOME / KEGIATAN / SUB KEGIATAN	INDIKATOR PROGRAM / KEGIATAN / SUB KEGIATAN	TARGET AKHIR PERIODE RENSTRA OPD	REALISASI CAPAIAN RENJA OPD TAHUN 2024	PRAKIRAAN CAPAIAN TARGET RENJA OPD TAHUN 2025	CAPAIAN KINERJA DAN KERANGKA PENDANAAN						KELOMPOK SASARAN	PRAKIRAAN MAJU RENCANA TAHUN 2027		PERANGKAT DAERAH PENANGGUNG JAWAB
							TARGET 2026	PAGU INDIKATIF (Rp)	LOKASI	SUMBER DANA	PRIORITAS			TARGET	PAGU INDIKATIF (Rp)	
											NASIONAL	DAERAH				
1	2	3	4	5	6	7	8	9	10	11	12	13	14	15	16	17
			Jumlah Dokumen Hasil Bimbingan Teknis dan Supervisi Upaya Kesehatan Bersumber Daya Masyarakat (UKBM)				1 Dokumen	4.506.400,00	Kab. Bengkulu Tengah, Karang Tinggi, Semua Kel/Desa	DAK NON FISIK-DANA BOK-BOK PUSKESMAS	-	1. Percepatan Pengentasan Kemiskinan dan Peningkatan Kualitas SDM yang Berdaya Saing Peningkatan kualitas Sumber Daya Manusia dengan pemenuhan dan peningkatan kualitas pendidikan dan kesehatan	-		4.950.000,00	PUSKESMAS KARANG TINGGI
		PUSKESMAS SEKAYUN						**1.189.991.000,00**							**804.991.000,00**	
	1	**URUSAN PEMERINTAHAN WAJIB YANG BERKAITAN DENGAN PELAYANAN DASAR**						**1.189.991.000,00**							**804.991.000,00**	
	1.02	**URUSAN PEMERINTAHAN BIDANG KESEHATAN**						**1.189.991.000,00**							**804.991.000,00**	
1.	**1.02.01**	**PROGRAM PENUNJANG URUSAN PEMERINTAHAN DAERAH KABUPATEN/KOTA**						**0,00**						**-**	**0,00**	
	1.02.01.2.04	Administrasi Pendapatan Daerah Kewenangan Perangkat Daerah	-	-			-	0,00			-	1. Percepatan Pengentasan Kemiskinan dan Peningkatan Kualitas SDM yang Berdaya Saing Peningkatan kualitas Sumber Daya Manusia dengan pemenuhan dan peningkatan kualitas pendidikan dan kesehatan	-	-	0,00	PUSKESMAS SEKAYUN
	1.02.01.2.04.0001	Perencanaan Pengelolaan Retribusi Daerah														

NO	KODE	URUSAN / BIDANG URUSAN / PROGRAM / OUTCOME / KEGIATAN / SUB KEGIATAN	INDIKATOR PROGRAM / KEGIATAN / SUB KEGIATAN	TARGET AKHIR PERIODE RENSTRA OPD	REALISASI CAPAIAN RENJA OPD TAHUN 2024	PRAKIRAAN CAPAIAN TARGET RENJA OPD TAHUN 2025	CAPAIAN KINERJA DAN KERANGKA PENDANAAN						KELOMPOK SASARAN	PRAKIRAAN MAJU RENCANA TAHUN 2027		PERANGKAT DAERAH PENANGGUNG JAWAB
							TARGET 2026	PAGU INDIKATIF (Rp)	LOKASI	SUMBER DANA	PRIORITAS			TARGET	PAGU INDIKATIF (Rp)	
											NASIONAL	DAERAH				
1	2	3	4	5	6	7	8	9	10	11	12	13	14	15	16	17
			Jumlah Dokumen Rencana Pengelolaan Retribusi Daerah				1 Dokumen	0,00	Kab. Bengkulu Tengah, Bang Haji, Semua Kel/Desa	PENDAPATAN ASLI DAERAH (PAD)	-	1. Percepatan Pengentasan Kemiskinan dan Peningkatan Kualitas SDM yang Berdaya Saing Peningkatan kualitas Sumber Daya Manusia dengan pemenuhan dan peningkatan kualitas pendidikan dan kesehatan	-		0,00	PUSKESMAS SEKAYUN
2.	**1.02.02**	**PROGRAM PEMENUHAN UPAYA KESEHATAN PERORANGAN DAN UPAYA KESEHATAN MASYARAKAT**						**1.183.378.200,00**						**-**	**796.378.200,00**	
	1.02.02.2.02	Penyediaan Layanan Kesehatan untuk UKM dan UKP Rujukan Tingkat Daerah Kabupaten/Kota	-	-			-	1.183.378.200,00			-	1. Percepatan Pengentasan Kemiskinan dan Peningkatan Kualitas SDM yang Berdaya Saing Peningkatan kualitas Sumber Daya Manusia dengan pemenuhan dan peningkatan kualitas pendidikan dan kesehatan	-	-	796.378.200,00	PUSKESMAS SEKAYUN
	1.02.02.2.02.0001	Pengelolaan Pelayanan Kesehatan Ibu Hamil														

NO	KODE	URUSAN / BIDANG URUSAN / PROGRAM / OUTCOME / KEGIATAN / SUB KEGIATAN	INDIKATOR PROGRAM / KEGIATAN / SUB KEGIATAN	TARGET AKHIR PERIODE RENSTRA OPD	REALISASI CAPAIAN RENJA OPD TAHUN 2024	PRAKIRAAN CAPAIAN TARGET RENJA OPD TAHUN 2025	CAPAIAN KINERJA DAN KERANGKA PENDANAAN						KELOMPOK SASARAN	PRAKIRAAN MAJU RENCANA TAHUN 2027		PERANGKAT DAERAH PENANGGUNG JAWAB
							TARGET 2026	PAGU INDIKATIF (Rp)	LOKASI	SUMBER DANA	PRIORITAS			TARGET	PAGU INDIKATIF (Rp)	
											NASIONAL	DAERAH				
1	2	3	4	5	6	7	8	9	10	11	12	13	14	15	16	17
			Jumlah Ibu Hamil yang Mendapatkan Pelayanan Kesehatan Sesuai Standar				144 Orang	105.564.000,00	Kab. Bengkulu Tengah, Bang Haji, Semua Kel/Desa	DAK NON FISIK-DANA BOK-BOK PUSKESMAS	-	1. Percepatan Pengentasan Kemiskinan dan Peningkatan Kualitas SDM yang Berdaya Saing Peningkatan kualitas Sumber Daya Manusia dengan pemenuhan dan peningkatan kualitas pendidikan dan kesehatan	-		125.564.000,00	PUSKESMAS SEKAYUN
	1.02.02.2.02.0005	Pengelolaan Pelayanan Kesehatan pada Usia Pendidikan Dasar														
			Jumlah Anak Usia Pendidikan Dasar yang Mendapatkan Pelayanan Kesehatan Sesuai Standar				342 Orang	36.000.000,00	Kab. Bengkulu Tengah, Bang Haji, Semua Kel/Desa	DAK NON FISIK-DANA BOK-BOK PUSKESMAS	-	1. Percepatan Pengentasan Kemiskinan dan Peningkatan Kualitas SDM yang Berdaya Saing Peningkatan kualitas Sumber Daya Manusia dengan pemenuhan dan peningkatan kualitas pendidikan dan kesehatan	-		38.000.000,00	PUSKESMAS SEKAYUN
	1.02.02.2.02.0010	Pengelolaan Pelayanan Kesehatan Orang dengan Gangguan Jiwa Berat														

NO	KODE	URUSAN / BIDANG URUSAN / PROGRAM / OUTCOME / KEGIATAN / SUB KEGIATAN	INDIKATOR PROGRAM / KEGIATAN / SUB KEGIATAN	TARGET AKHIR PERIODE RENSTRA OPD	REALISASI CAPAIAN RENJA OPD TAHUN 2024	PRAKIRAAN CAPAIAN TARGET RENJA OPD TAHUN 2025	CAPAIAN KINERJA DAN KERANGKA PENDANAAN						KELOMPOK SASARAN	PRAKIRAAN MAJU RENCANA TAHUN 2027		PERANGKAT DAERAH PENANGGUNG JAWAB
							TARGET 2026	PAGU INDIKATIF (Rp)	LOKASI	SUMBER DANA	PRIORITAS			TARGET	PAGU INDIKATIF (Rp)	
											NASIONAL	DAERAH				
1	2	3	4	5	6	7	8	9	10	11	12	13	14	15	16	17
			Jumlah Orang yang Mendapatkan Pelayanan Kesehatan Orang dengan Gangguan Jiwa Berat Sesuai Standar				16 Orang	17.600.000,00	Kab. Bengkulu Tengah, Bang Haji, Semua Kel/Desa	DAK NON FISIK-DANA BOK-BOK PUSKESMAS	-	1. Percepatan Pengentasan Kemiskinan dan Peningkatan Kualitas SDM yang Berdaya Saing Peningkatan kualitas Sumber Daya Manusia dengan pemenuhan dan peningkatan kualitas pendidikan dan kesehatan	-		19.600.000,00	PUSKESMAS SEKAYUN
	1.02.02.2.02.0011	Pengelolaan Pelayanan Kesehatan Orang Terduga Tuberkulosis														
			Jumlah Orang Terduga Menderita Tuberkulosis yang Mendapatkan Pelayanan Sesuai Standar				15 Orang	4.800.000,00	Kab. Bengkulu Tengah, Bang Haji, Semua Kel/Desa	DAK NON FISIK-DANA BOK-BOK PUSKESMAS	-	1. Percepatan Pengentasan Kemiskinan dan Peningkatan Kualitas SDM yang Berdaya Saing Peningkatan kualitas Sumber Daya Manusia dengan pemenuhan dan peningkatan kualitas pendidikan dan kesehatan	-		6.800.000,00	PUSKESMAS SEKAYUN
	1.02.02.2.02.0015	Pengelolaan Pelayanan Kesehatan Gizi Masyarakat														

NO	KODE	URUSAN / BIDANG URUSAN / PROGRAM / OUTCOME / KEGIATAN / SUB KEGIATAN	INDIKATOR PROGRAM / KEGIATAN / SUB KEGIATAN	TARGET AKHIR PERIODE RENSTRA OPD	REALISASI CAPAIAN RENJA OPD TAHUN 2024	PRAKIRAAN CAPAIAN TARGET RENJA OPD TAHUN 2025	CAPAIAN KINERJA DAN KERANGKA PENDANAAN						KELOMPOK SASARAN	PRAKIRAAN MAJU RENCANA TAHUN 2027		PERANGKAT DAERAH PENANGGUNG JAWAB
							TARGET 2026	PAGU INDIKATIF (Rp)	LOKASI	SUMBER DANA	PRIORITAS			TARGET	PAGU INDIKATIF (Rp)	
											NASIONAL	DAERAH				
1	2	3	4	5	6	7	8	9	10	11	12	13	14	15	16	17
			Jumlah Dokumen Hasil Pengelolaan Pelayanan Kesehatan Gizi Masyarakat				1 Dokumen	218.980.000,00	Kab. Bengkulu Tengah, Bang Haji, Semua Kel/Desa	DAK NON FISIK-DANA BOK-BOK PUSKESMAS	-	1. Percepatan Pengentasan Kemiskinan dan Peningkatan Kualitas SDM yang Berdaya Saing Peningkatan kualitas Sumber Daya Manusia dengan pemenuhan dan peningkatan kualitas pendidikan dan kesehatan	-		220.980.000,00	PUSKESMAS SEKAYUN
	1.02.02.2.02.0016	Pengelolaan Pelayanan Kesehatan Kerja dan Olahraga														
			Jumlah Dokumen Hasil Pengelolaan Pelayanan Kesehatan Kerja dan Olahraga				1 Dokumen	4.200.000,00	Kab. Bengkulu Tengah, Bang Haji, Semua Kel/Desa	DAK NON FISIK-DANA BOK-BOK PUSKESMAS	-	1. Percepatan Pengentasan Kemiskinan dan Peningkatan Kualitas SDM yang Berdaya Saing Peningkatan kualitas Sumber Daya Manusia dengan pemenuhan dan peningkatan kualitas pendidikan dan kesehatan	-		6.200.000,00	PUSKESMAS SEKAYUN
	1.02.02.2.02.0017	Pengelolaan Pelayanan Kesehatan Lingkungan														

NO	KODE	URUSAN / BIDANG URUSAN / PROGRAM / OUTCOME / KEGIATAN / SUB KEGIATAN	INDIKATOR PROGRAM / KEGIATAN / SUB KEGIATAN	TARGET AKHIR PERIODE RENSTRA OPD	REALISASI CAPAIAN RENJA OPD TAHUN 2024	PRAKIRAAN CAPAIAN TARGET RENJA OPD TAHUN 2025	CAPAIAN KINERJA DAN KERANGKA PENDANAAN						KELOMPOK SASARAN	PRAKIRAAN MAJU RENCANA TAHUN 2027		PERANGKAT DAERAH PENANGGUNG JAWAB
							TARGET 2026	PAGU INDIKATIF (Rp)	LOKASI	SUMBER DANA	PRIORITAS			TARGET	PAGU INDIKATIF (Rp)	
											NASIONAL	DAERAH				
1	2	3	4	5	6	7	8	9	10	11	12	13	14	15	16	17
			Jumlah Dokumen Hasil Pengelolaan Pelayanan Kesehatan Lingkungan				1 Dokumen	19.600.000,00	Kab. Bengkulu Tengah, Bang Haji, Semua Kel/Desa	DAK NON FISIK-DANA BOK-BOK PUSKESMAS	-	1. Percepatan Pengentasan Kemiskinan dan Peningkatan Kualitas SDM yang Berdaya Saing Peningkatan kualitas Sumber Daya Manusia dengan pemenuhan dan peningkatan kualitas pendidikan dan kesehatan	-		21.600.000,00	PUSKESMAS SEKAYUN
	1.02.02.2.02.0020	Pengelolaan Surveilans Kesehatan														
			Jumlah Dokumen Hasil Pengelolaan Surveilans Kesehatan				1 Dokumen	5.800.000,00	Kab. Bengkulu Tengah, Bang Haji, Semua Kel/Desa	DAK NON FISIK-DANA BOK-BOK PUSKESMAS	-	1. Percepatan Pengentasan Kemiskinan dan Peningkatan Kualitas SDM yang Berdaya Saing Peningkatan kualitas Sumber Daya Manusia dengan pemenuhan dan peningkatan kualitas pendidikan dan kesehatan	-		7.800.000,00	PUSKESMAS SEKAYUN
	1.02.02.2.02.0021	Pengelolaan Pelayanan Kesehatan Orang dengan Masalah Kesehatan Jiwa (ODMK)														

NO	KODE	URUSAN / BIDANG URUSAN / PROGRAM / OUTCOME / KEGIATAN / SUB KEGIATAN	INDIKATOR PROGRAM / KEGIATAN / SUB KEGIATAN	TARGET AKHIR PERIODE RENSTRA OPD	REALISASI CAPAIAN RENJA OPD TAHUN 2024	PRAKIRAAN CAPAIAN TARGET RENJA OPD TAHUN 2025	CAPAIAN KINERJA DAN KERANGKA PENDANAAN						KELOMPOK SASARAN	PRAKIRAAN MAJU RENCANA TAHUN 2027		PERANGKAT DAERAH PENANGGUNG JAWAB
							TARGET 2026	PAGU INDIKATIF (Rp)	LOKASI	SUMBER DANA	PRIORITAS			TARGET	PAGU INDIKATIF (Rp)	
											NASIONAL	DAERAH				
1	2	3	4	5	6	7	8	9	10	11	12	13	14	15	16	17
			Jumlah Orang dengan Masalah Kejiwaan (ODMK) yang Mendapatkan Pelayanan Kesehatan				7 Orang	8.800.000,00	Kab. Bengkulu Tengah, Bang Haji, Semua Kel/Desa	DAK NON FISIK-DANA BOK-BOK PUSKESMAS	-	1. Percepatan Pengentasan Kemiskinan dan Peningkatan Kualitas SDM yang Berdaya Saing Peningkatan kualitas Sumber Daya Manusia dengan pemenuhan dan peningkatan kualitas pendidikan dan kesehatan	-		10.800.000,00	PUSKESMAS SEKAYUN
	1.02.02.2.02.0025	Pelayanan Kesehatan Penyakit Menular dan Tidak Menular														
			Jumlah Dokumen Hasil Pelayanan Kesehatan Penyakit Menular dan Tidak Menular				1 Dokumen	132.854.200,00	Kab. Bengkulu Tengah, Bang Haji, Semua Kel/Desa	DAK NON FISIK-DANA BOK-BOK PUSKESMAS	-	1. Percepatan Pengentasan Kemiskinan dan Peningkatan Kualitas SDM yang Berdaya Saing Peningkatan kualitas Sumber Daya Manusia dengan pemenuhan dan peningkatan kualitas pendidikan dan kesehatan	-		134.854.200,00	PUSKESMAS SEKAYUN
	1.02.02.2.02.0026	Pengelolaan Jaminan Kesehatan Masyarakat														

NO	KODE	URUSAN / BIDANG URUSAN / PROGRAM / OUTCOME / KEGIATAN / SUB KEGIATAN	INDIKATOR PROGRAM / KEGIATAN / SUB KEGIATAN	TARGET AKHIR PERIODE RENSTRA OPD	REALISASI CAPAIAN RENJA OPD TAHUN 2024	PRAKIRAAN CAPAIAN TARGET RENJA OPD TAHUN 2025	CAPAIAN KINERJA DAN KERANGKA PENDANAAN						KELOMPOK SASARAN	PRAKIRAAN MAJU RENCANA TAHUN 2027		PERANGKAT DAERAH PENANGGUNG JAWAB
							TARGET 2026	PAGU INDIKATIF (Rp)	LOKASI	SUMBER DANA	PRIORITAS			TARGET	PAGU INDIKATIF (Rp)	
											NASIONAL	DAERAH				
1	2	3	4	5	6	7	8	9	10	11	12	13	14	15	16	17
			Jumlah Dokumen Hasil Pengelolaan Jaminan Kesehatan Masyarakat				1 Dokumen	432.000.000,00	Kab. Bengkulu Tengah, Bang Haji, Semua Kel/Desa	PENDAPATAN ASLI DAERAH (PAD)	-	1. Percepatan Pengentasan Kemiskinan dan Peningkatan Kualitas SDM yang Berdaya Saing Peningkatan kualitas Sumber Daya Manusia dengan pemenuhan dan peningkatan kualitas pendidikan dan kesehatan	-		0,00	PUSKESMAS SEKAYUN
	1.02.02.2.02.0033	Operasional Pelayanan Puskesmas														
			Jumlah Dokumen Operasional Pelayanan Puskesmas				1 Dokumen	154.360.000,00	Kab. Bengkulu Tengah, Bang Haji, Semua Kel/Desa	DAK NON FISIK-DANA BOK-BOK PUSKESMAS	-	1. Percepatan Pengentasan Kemiskinan dan Peningkatan Kualitas SDM yang Berdaya Saing Peningkatan kualitas Sumber Daya Manusia dengan pemenuhan dan peningkatan kualitas pendidikan dan kesehatan	-		156.360.000,00	PUSKESMAS SEKAYUN
	1.02.02.2.02.0044	Pengelolaan Pelayanan Kesehatan Reproduksi														

NO	KODE	URUSAN / BIDANG URUSAN / PROGRAM / OUTCOME / KEGIATAN / SUB KEGIATAN	INDIKATOR PROGRAM / KEGIATAN / SUB KEGIATAN	TARGET AKHIR PERIODE RENSTRA OPD	REALISASI CAPAIAN RENJA OPD TAHUN 2024	PRAKIRAAN CAPAIAN TARGET RENJA OPD TAHUN 2025	CAPAIAN KINERJA DAN KERANGKA PENDANAAN						KELOMPOK SASARAN	PRAKIRAAN MAJU RENCANA TAHUN 2027		PERANGKAT DAERAH PENANGGUNG JAWAB
							TARGET 2026	PAGU INDIKATIF (Rp)	LOKASI	SUMBER DANA	PRIORITAS			TARGET	PAGU INDIKATIF (Rp)	
											NASIONAL	DAERAH				
1	2	3	4	5	6	7	8	9	10	11	12	13	14	15	16	17
			Jumlah dokumen hasil pengelolaan pelayanan kesehatan reproduksi				1 Dokumen	10.920.000,00	Kab. Bengkulu Tengah, Bang Haji, Semua Kel/Desa	DAK NON FISIK-DANA BOK-BOK PUSKESMAS	-	1. Percepatan Pengentasan Kemiskinan dan Peningkatan Kualitas SDM yang Berdaya Saing Peningkatan kualitas Sumber Daya Manusia dengan pemenuhan dan peningkatan kualitas pendidikan dan kesehatan	-		12.920.000,00	PUSKESMAS SEKAYUN
	1.02.02.2.02.0046	Pengelolaan upaya kesehatan Ibu dan Anak														
			Jumlah dokumen hasil pengelolaan upaya kesehatan ibu dan anak				1 Dokumen	1.100.000,00	Kab. Bengkulu Tengah, Bang Haji, Semua Kel/Desa	DAK NON FISIK-DANA BOK-BOK PUSKESMAS	-	1. Percepatan Pengentasan Kemiskinan dan Peningkatan Kualitas SDM yang Berdaya Saing Peningkatan kualitas Sumber Daya Manusia dengan pemenuhan dan peningkatan kualitas pendidikan dan kesehatan	-		2.100.000,00	PUSKESMAS SEKAYUN
	1.02.02.2.02.0047	Pengelolaan Pelayanan Kelanjutusiaan														

NO	KODE	URUSAN / BIDANG URUSAN / PROGRAM / OUTCOME / KEGIATAN / SUB KEGIATAN	INDIKATOR PROGRAM / KEGIATAN / SUB KEGIATAN	TARGET AKHIR PERIODE RENSTRA OPD	REALISASI CAPAIAN RENJA OPD TAHUN 2024	PRAKIRAAN CAPAIAN TARGET RENJA OPD TAHUN 2025	CAPAIAN KINERJA DAN KERANGKA PENDANAAN						KELOMPOK SASARAN	PRAKIRAAN MAJU RENCANA TAHUN 2027		PERANGKAT DAERAH PENANGGUNG JAWAB
							TARGET 2026	PAGU INDIKATIF (Rp)	LOKASI	SUMBER DANA	PRIORITAS			TARGET	PAGU INDIKATIF (Rp)	
											NASIONAL	DAERAH				
1	2	3	4	5	6	7	8	9	10	11	12	13	14	15	16	17
			Jumlah dokumen hasil pengelolaan pelayanan kelanjutusiaan				1 Dokumen	30.800.000,00	Kab. Bengkulu Tengah, Bang Haji, Semua Kel/Desa	DAK NON FISIK-DANA BOK-BOK PUSKESMAS	-	1. Percepatan Pengentasan Kemiskinan dan Peningkatan Kualitas SDM yang Berdaya Saing Peningkatan kualitas Sumber Daya Manusia dengan pemenuhan dan peningkatan kualitas pendidikan dan kesehatan	-		32.800.000,00	PUSKESMAS SEKAYUN
3.	**1.02.05**	**PROGRAM PEMBERDAYAAN MASYARAKAT BIDANG KESEHATAN**						**6.612.800,00**						**-**	**8.612.800,00**	
	1.02.05.2.03	Pengembangan dan Pelaksanaan Upaya Kesehatan Bersumber Daya Masyarakat (UKBM) Tingkat Daerah Kabupaten/Kota	-	-			-	6.612.800,00			-	1. Percepatan Pengentasan Kemiskinan dan Peningkatan Kualitas SDM yang Berdaya Saing Peningkatan kualitas Sumber Daya Manusia dengan pemenuhan dan peningkatan kualitas pendidikan dan kesehatan	-	-	8.612.800,00	PUSKESMAS SEKAYUN
	1.02.05.2.03.0001	Bimbingan Teknis dan Supervisi Pengembangan dan Pelaksanaan Upaya Kesehatan Bersumber Daya Masyarakat (UKBM)														

NO	KODE	URUSAN / BIDANG URUSAN / PROGRAM / OUTCOME / KEGIATAN / SUB KEGIATAN	INDIKATOR PROGRAM / KEGIATAN / SUB KEGIATAN	TARGET AKHIR PERIODE RENSTRA OPD	REALISASI CAPAIAN RENJA OPD TAHUN 2024	PRAKIRAAN CAPAIAN TARGET RENJA OPD TAHUN 2025	CAPAIAN KINERJA DAN KERANGKA PENDANAAN						KELOMPOK SASARAN	PRAKIRAAN MAJU RENCANA TAHUN 2027		PERANGKAT DAERAH PENANGGUNG JAWAB
							TARGET 2026	PAGU INDIKATIF (Rp)	LOKASI	SUMBER DANA	PRIORITAS			TARGET	PAGU INDIKATIF (Rp)	
											NASIONAL	DAERAH				
1	2	3	4	5	6	7	8	9	10	11	12	13	14	15	16	17
			Jumlah Dokumen Hasil Bimbingan Teknis dan Supervisi Upaya Kesehatan Bersumber Daya Masyarakat (UKBM)				1 Dokumen	6.612.800,00	Kab. Bengkulu Tengah, Bang Haji, Semua Kel/Desa	DAK NON FISIK-DANA BOK-BOK PUSKESMAS	-	1. Percepatan Pengentasan Kemiskinan dan Peningkatan Kualitas SDM yang Berdaya Saing Peningkatan kualitas Sumber Daya Manusia dengan pemenuhan dan peningkatan kualitas pendidikan dan kesehatan	-		8.612.800,00	PUSKESMAS SEKAYUN
		PUSKESMAS SUKARAMI						**834.792.880,00**							**0,00**	
	1	**URUSAN PEMERINTAHAN WAJIB YANG BERKAITAN DENGAN PELAYANAN DASAR**						**834.792.880,00**							**0,00**	
	1.02	**URUSAN PEMERINTAHAN BIDANG KESEHATAN**						**834.792.880,00**							**0,00**	
1.	**1.02.01**	**PROGRAM PENUNJANG URUSAN PEMERINTAHAN DAERAH KABUPATEN/KOTA**						**3.900.000,00**						**-**	**0,00**	
	1.02.01.2.04	Administrasi Pendapatan Daerah Kewenangan Perangkat Daerah	-	-			-	3.900.000,00			-	1. Percepatan Pengentasan Kemiskinan dan Peningkatan Kualitas SDM yang Berdaya Saing Peningkatan kualitas Sumber Daya Manusia dengan pemenuhan dan peningkatan kualitas pendidikan dan kesehatan	-	-	0,00	PUSKESMAS SUKARAMI
	1.02.01.2.04.0001	Perencanaan Pengelolaan Retribusi Daerah														

NO	KODE	URUSAN / BIDANG URUSAN / PROGRAM / OUTCOME / KEGIATAN / SUB KEGIATAN	INDIKATOR PROGRAM / KEGIATAN / SUB KEGIATAN	TARGET AKHIR PERIODE RENSTRA OPD	REALISASI CAPAIAN RENJA OPD TAHUN 2024	PRAKIRAAN CAPAIAN TARGET RENJA OPD TAHUN 2025	CAPAIAN KINERJA DAN KERANGKA PENDANAAN						KELOMPOK SASARAN	PRAKIRAAN MAJU RENCANA TAHUN 2027		PERANGKAT DAERAH PENANGGUNG JAWAB
							TARGET 2026	PAGU INDIKATIF (Rp)	LOKASI	SUMBER DANA	PRIORITAS			TARGET	PAGU INDIKATIF (Rp)	
											NASIONAL	DAERAH				
1	2	3	4	5	6	7	8	9	10	11	12	13	14	15	16	17
			Jumlah Dokumen Rencana Pengelolaan Retribusi Daerah				0 Dokumen	3.900.000,00	Kab. Bengkulu Tengah, Semua Kecamatan, Semua Kel/Desa	PENDAPATAN ASLI DAERAH (PAD)	-	1. Percepatan Pengentasan Kemiskinan dan Peningkatan Kualitas SDM yang Berdaya Saing Peningkatan kualitas Sumber Daya Manusia dengan pemenuhan dan peningkatan kualitas pendidikan dan kesehatan	-		0,00	PUSKESMAS SUKARAMI
2.	**1.02.02**	**PROGRAM PEMENUHAN UPAYA KESEHATAN PERORANGAN DAN UPAYA KESEHATAN MASYARAKAT**						**825.161.280,00**						**-**	**0,00**	
	1.02.02.2.02	Penyediaan Layanan Kesehatan untuk UKM dan UKP Rujukan Tingkat Daerah Kabupaten/Kota	-	-			-	825.161.280,00			-	1. Percepatan Pengentasan Kemiskinan dan Peningkatan Kualitas SDM yang Berdaya Saing Peningkatan kualitas Sumber Daya Manusia dengan pemenuhan dan peningkatan kualitas pendidikan dan kesehatan	-	-	0,00	PUSKESMAS SUKARAMI
	1.02.02.2.02.0001	Pengelolaan Pelayanan Kesehatan Ibu Hamil														

NO	KODE	URUSAN / BIDANG URUSAN / PROGRAM / OUTCOME / KEGIATAN / SUB KEGIATAN	INDIKATOR PROGRAM / KEGIATAN / SUB KEGIATAN	TARGET AKHIR PERIODE RENSTRA OPD	REALISASI CAPAIAN RENJA OPD TAHUN 2024	PRAKIRAAN CAPAIAN TARGET RENJA OPD TAHUN 2025	CAPAIAN KINERJA DAN KERANGKA PENDANAAN						KELOMPOK SASARAN	PRAKIRAAN MAJU RENCANA TAHUN 2027		PERANGKAT DAERAH PENANGGUNG JAWAB
							TARGET 2026	PAGU INDIKATIF (Rp)	LOKASI	SUMBER DANA	PRIORITAS			TARGET	PAGU INDIKATIF (Rp)	
											NASIONAL	DAERAH				
1	2	3	4	5	6	7	8	9	10	11	12	13	14	15	16	17
			Jumlah Ibu Hamil yang Mendapatkan Pelayanan Kesehatan Sesuai Standar				180 Orang	58.292.800,00	Kab. Bengkulu Tengah, Semua Kecamatan, Semua Kel/Desa	DAK NON FISIK-DANA BOK-BOK PUSKESMAS	-	1. Percepatan Pengentasan Kemiskinan dan Peningkatan Kualitas SDM yang Berdaya Saing Peningkatan kualitas Sumber Daya Manusia dengan pemenuhan dan peningkatan kualitas pendidikan dan kesehatan	-		0,00	PUSKESMAS SUKARAMI
	1.02.02.2.02.0005	Pengelolaan Pelayanan Kesehatan pada Usia Pendidikan Dasar														
			Jumlah Anak Usia Pendidikan Dasar yang Mendapatkan Pelayanan Kesehatan Sesuai Standar				528 Orang	52.800.000,00	Kab. Bengkulu Tengah, Semua Kecamatan, Semua Kel/Desa	DAK NON FISIK-DANA BOK-BOK PUSKESMAS	-	1. Percepatan Pengentasan Kemiskinan dan Peningkatan Kualitas SDM yang Berdaya Saing Peningkatan kualitas Sumber Daya Manusia dengan pemenuhan dan peningkatan kualitas pendidikan dan kesehatan	-		0,00	PUSKESMAS SUKARAMI
	1.02.02.2.02.0010	Pengelolaan Pelayanan Kesehatan Orang dengan Gangguan Jiwa Berat														

NO	KODE	URUSAN / BIDANG URUSAN / PROGRAM / OUTCOME / KEGIATAN / SUB KEGIATAN	INDIKATOR PROGRAM / KEGIATAN / SUB KEGIATAN	TARGET AKHIR PERIODE RENSTRA OPD	REALISASI CAPAIAN RENJA OPD TAHUN 2024	PRAKIRAAN CAPAIAN TARGET RENJA OPD TAHUN 2025	CAPAIAN KINERJA DAN KERANGKA PENDANAAN						KELOMPOK SASARAN	PRAKIRAAN MAJU RENCANA TAHUN 2027		PERANGKAT DAERAH PENANGGUNG JAWAB
							TARGET 2026	PAGU INDIKATIF (Rp)	LOKASI	SUMBER DANA	PRIORITAS			TARGET	PAGU INDIKATIF (Rp)	
											NASIONAL	DAERAH				
1	2	3	4	5	6	7	8	9	10	11	12	13	14	15	16	17
			Jumlah Orang yang Mendapatkan Pelayanan Kesehatan Orang dengan Gangguan Jiwa Berat Sesuai Standar				312 Orang	31.200.000,00	Kab. Bengkulu Tengah, Semua Kecamatan, Semua Kel/Desa	DAK NON FISIK-DANA BOK-BOK PUSKESMAS	-	1. Percepatan Pengentasan Kemiskinan dan Peningkatan Kualitas SDM yang Berdaya Saing Peningkatan kualitas Sumber Daya Manusia dengan pemenuhan dan peningkatan kualitas pendidikan dan kesehatan	-		0,00	PUSKESMAS SUKARAMI
	1.02.02.2.02.0011	Pengelolaan Pelayanan Kesehatan Orang Terduga Tuberkulosis														
			Jumlah Orang Terduga Menderita Tuberkulosis yang Mendapatkan Pelayanan Sesuai Standar				50 Orang	5.000.000,00	Kab. Bengkulu Tengah, Semua Kecamatan, Semua Kel/Desa	DAK NON FISIK-DANA BOK-BOK PUSKESMAS	-	1. Percepatan Pengentasan Kemiskinan dan Peningkatan Kualitas SDM yang Berdaya Saing Peningkatan kualitas Sumber Daya Manusia dengan pemenuhan dan peningkatan kualitas pendidikan dan kesehatan	-		0,00	PUSKESMAS SUKARAMI
	1.02.02.2.02.0015	Pengelolaan Pelayanan Kesehatan Gizi Masyarakat														

NO	KODE	URUSAN / BIDANG URUSAN / PROGRAM / OUTCOME / KEGIATAN / SUB KEGIATAN	INDIKATOR PROGRAM / KEGIATAN / SUB KEGIATAN	TARGET AKHIR PERIODE RENSTRA OPD	REALISASI CAPAIAN RENJA OPD TAHUN 2024	PRAKIRAAN CAPAIAN TARGET RENJA OPD TAHUN 2025	CAPAIAN KINERJA DAN KERANGKA PENDANAAN						KELOMPOK SASARAN	PRAKIRAAN MAJU RENCANA TAHUN 2027		PERANGKAT DAERAH PENANGGUNG JAWAB
							TARGET 2026	PAGU INDIKATIF (Rp)	LOKASI	SUMBER DANA	PRIORITAS			TARGET	PAGU INDIKATIF (Rp)	
											NASIONAL	DAERAH				
1	2	3	4	5	6	7	8	9	10	11	12	13	14	15	16	17
			Jumlah Dokumen Hasil Pengelolaan Pelayanan Kesehatan Gizi Masyarakat				1 Dokumen	147.068.200,00	Kab. Bengkulu Tengah, Semua Kecamatan, Semua Kel/Desa	DAK NON FISIK-DANA BOK-BOK PUSKESMAS	-	1. Percepatan Pengentasan Kemiskinan dan Peningkatan Kualitas SDM yang Berdaya Saing Peningkatan kualitas Sumber Daya Manusia dengan pemenuhan dan peningkatan kualitas pendidikan dan kesehatan	-		0,00	PUSKESMAS SUKARAMI
	1.02.02.2.02.0016	Pengelolaan Pelayanan Kesehatan Kerja dan Olahraga														
			Jumlah Dokumen Hasil Pengelolaan Pelayanan Kesehatan Kerja dan Olahraga				1 Dokumen	3.500.000,00	Kab. Bengkulu Tengah, Semua Kecamatan, Semua Kel/Desa	DAK NON FISIK-DANA BOK-BOK PUSKESMAS	-	1. Percepatan Pengentasan Kemiskinan dan Peningkatan Kualitas SDM yang Berdaya Saing Peningkatan kualitas Sumber Daya Manusia dengan pemenuhan dan peningkatan kualitas pendidikan dan kesehatan	-		0,00	PUSKESMAS SUKARAMI
	1.02.02.2.02.0017	Pengelolaan Pelayanan Kesehatan Lingkungan														

NO	KODE	URUSAN / BIDANG URUSAN / PROGRAM / OUTCOME / KEGIATAN / SUB KEGIATAN	INDIKATOR PROGRAM / KEGIATAN / SUB KEGIATAN	TARGET AKHIR PERIODE RENSTRA OPD	REALISASI CAPAIAN RENJA OPD TAHUN 2024	PRAKIRAAN CAPAIAN TARGET RENJA OPD TAHUN 2025	CAPAIAN KINERJA DAN KERANGKA PENDANAAN						KELOMPOK SASARAN	PRAKIRAAN MAJU RENCANA TAHUN 2027		PERANGKAT DAERAH PENANGGUNG JAWAB
							TARGET 2026	PAGU INDIKATIF (Rp)	LOKASI	SUMBER DANA	PRIORITAS			TARGET	PAGU INDIKATIF (Rp)	
											NASIONAL	DAERAH				
1	2	3	4	5	6	7	8	9	10	11	12	13	14	15	16	17
			Jumlah Dokumen Hasil Pengelolaan Pelayanan Kesehatan Lingkungan				1 Dokumen	19.800.000,00	Kab. Bengkulu Tengah, Semua Kecamatan, Semua Kel/Desa	DAK NON FISIK-DANA BOK-BOK PUSKESMAS	-	1. Percepatan Pengentasan Kemiskinan dan Peningkatan Kualitas SDM yang Berdaya Saing Peningkatan kualitas Sumber Daya Manusia dengan pemenuhan dan peningkatan kualitas pendidikan dan kesehatan	-		0,00	PUSKESMAS SUKARAMI
	1.02.02.2.02.0020	Pengelolaan Surveilans Kesehatan														
			Jumlah Dokumen Hasil Pengelolaan Surveilans Kesehatan				1 Dokumen	5.301.000,00	Kab. Bengkulu Tengah, Semua Kecamatan, Semua Kel/Desa	DAK NON FISIK-DANA BOK-BOK PUSKESMAS	-	1. Percepatan Pengentasan Kemiskinan dan Peningkatan Kualitas SDM yang Berdaya Saing Peningkatan kualitas Sumber Daya Manusia dengan pemenuhan dan peningkatan kualitas pendidikan dan kesehatan	-		0,00	PUSKESMAS SUKARAMI
	1.02.02.2.02.0021	Pengelolaan Pelayanan Kesehatan Orang dengan Masalah Kesehatan Jiwa (ODMK)														

NO	KODE	URUSAN / BIDANG URUSAN / PROGRAM / OUTCOME / KEGIATAN / SUB KEGIATAN	INDIKATOR PROGRAM / KEGIATAN / SUB KEGIATAN	TARGET AKHIR PERIODE RENSTRA OPD	REALISASI CAPAIAN RENJA OPD TAHUN 2024	PRAKIRAAN CAPAIAN TARGET RENJA OPD TAHUN 2025	CAPAIAN KINERJA DAN KERANGKA PENDANAAN						KELOMPOK SASARAN	PRAKIRAAN MAJU RENCANA TAHUN 2027		PERANGKAT DAERAH PENANGGUNG JAWAB
							TARGET 2026	PAGU INDIKATIF (Rp)	LOKASI	SUMBER DANA	PRIORITAS			TARGET	PAGU INDIKATIF (Rp)	
											NASIONAL	DAERAH				
1	2	3	4	5	6	7	8	9	10	11	12	13	14	15	16	17
			Jumlah Orang dengan Masalah Kejiwaan (ODMK) yang Mendapatkan Pelayanan Kesehatan				63 Orang	6.300.000,00	Kab. Bengkulu Tengah, Semua Kecamatan, Semua Kel/Desa	DAK NON FISIK-DANA BOK-BOK PUSKESMAS	-	1. Percepatan Pengentasan Kemiskinan dan Peningkatan Kualitas SDM yang Berdaya Saing Peningkatan kualitas Sumber Daya Manusia dengan pemenuhan dan peningkatan kualitas pendidikan dan kesehatan	-		0,00	PUSKESMAS SUKARAMI
	1.02.02.2.02.0025	Pelayanan Kesehatan Penyakit Menular dan Tidak Menular														
			Jumlah Dokumen Hasil Pelayanan Kesehatan Penyakit Menular dan Tidak Menular				1 Dokumen	83.500.000,00	Kab. Bengkulu Tengah, Semua Kecamatan, Semua Kel/Desa	DAK NON FISIK-DANA BOK-BOK PUSKESMAS	-	1. Percepatan Pengentasan Kemiskinan dan Peningkatan Kualitas SDM yang Berdaya Saing Peningkatan kualitas Sumber Daya Manusia dengan pemenuhan dan peningkatan kualitas pendidikan dan kesehatan	-		0,00	PUSKESMAS SUKARAMI
	1.02.02.2.02.0026	Pengelolaan Jaminan Kesehatan Masyarakat														

NO	KODE	URUSAN / BIDANG URUSAN / PROGRAM / OUTCOME / KEGIATAN / SUB KEGIATAN	INDIKATOR PROGRAM / KEGIATAN / SUB KEGIATAN	TARGET AKHIR PERIODE RENSTRA OPD	REALISASI CAPAIAN RENJA OPD TAHUN 2024	PRAKIRAAN CAPAIAN TARGET RENJA OPD TAHUN 2025	CAPAIAN KINERJA DAN KERANGKA PENDANAAN						KELOMPOK SASARAN	PRAKIRAAN MAJU RENCANA TAHUN 2027		PERANGKAT DAERAH PENANGGUNG JAWAB
							TARGET 2026	PAGU INDIKATIF (Rp)	LOKASI	SUMBER DANA	PRIORITAS			TARGET	PAGU INDIKATIF (Rp)	
											NASIONAL	DAERAH				
1	2	3	4	5	6	7	8	9	10	11	12	13	14	15	16	17
			Jumlah Dokumen Hasil Pengelolaan Jaminan Kesehatan Masyarakat				0 Dokumen	240.000.000,00	Kab. Bengkulu Tengah, Semua Kecamatan, Semua Kel/Desa	PENDAPATAN ASLI DAERAH (PAD)	-	1. Percepatan Pengentasan Kemiskinan dan Peningkatan Kualitas SDM yang Berdaya Saing Peningkatan kualitas Sumber Daya Manusia dengan pemenuhan dan peningkatan kualitas pendidikan dan kesehatan	-		0,00	PUSKESMAS SUKARAMI
	1.02.02.2.02.0033	Operasional Pelayanan Puskesmas														
			Jumlah Dokumen Operasional Pelayanan Puskesmas				1 Dokumen	130.999.280,00	Kab. Bengkulu Tengah, Semua Kecamatan, Semua Kel/Desa	DAK NON FISIK-DANA BOK-BOK PUSKESMAS	-	1. Percepatan Pengentasan Kemiskinan dan Peningkatan Kualitas SDM yang Berdaya Saing Peningkatan kualitas Sumber Daya Manusia dengan pemenuhan dan peningkatan kualitas pendidikan dan kesehatan	-		0,00	PUSKESMAS SUKARAMI
	1.02.02.2.02.0044	Pengelolaan Pelayanan Kesehatan Reproduksi														

NO	KODE	URUSAN / BIDANG URUSAN / PROGRAM / OUTCOME / KEGIATAN / SUB KEGIATAN	INDIKATOR PROGRAM / KEGIATAN / SUB KEGIATAN	TARGET AKHIR PERIODE RENSTRA OPD	REALISASI CAPAIAN RENJA OPD TAHUN 2024	PRAKIRAAN CAPAIAN TARGET RENJA OPD TAHUN 2025	CAPAIAN KINERJA DAN KERANGKA PENDANAAN						KELOMPOK SASARAN	PRAKIRAAN MAJU RENCANA TAHUN 2027		PERANGKAT DAERAH PENANGGUNG JAWAB
							TARGET 2026	PAGU INDIKATIF (Rp)	LOKASI	SUMBER DANA	PRIORITAS			TARGET	PAGU INDIKATIF (Rp)	
											NASIONAL	DAERAH				
1	2	3	4	5	6	7	8	9	10	11	12	13	14	15	16	17
			Jumlah dokumen hasil pengelolaan pelayanan kesehatan reproduksi				1 Dokumen	3.600.000,00	Kab. Bengkulu Tengah, Semua Kecamatan, Semua Kel/Desa	DAK NON FISIK-DANA BOK-BOK PUSKESMAS	-	1. Percepatan Pengentasan Kemiskinan dan Peningkatan Kualitas SDM yang Berdaya Saing Peningkatan kualitas Sumber Daya Manusia dengan pemenuhan dan peningkatan kualitas pendidikan dan kesehatan	-		0,00	PUSKESMAS SUKARAMI
	1.02.02.2.02.0046	Pengelolaan upaya kesehatan Ibu dan Anak														
			Jumlah dokumen hasil pengelolaan upaya kesehatan ibu dan anak				1 Dokumen	1.800.000,00	Kab. Bengkulu Tengah, Semua Kecamatan, Semua Kel/Desa	DAK NON FISIK-DANA BOK-BOK PUSKESMAS	-	1. Percepatan Pengentasan Kemiskinan dan Peningkatan Kualitas SDM yang Berdaya Saing Peningkatan kualitas Sumber Daya Manusia dengan pemenuhan dan peningkatan kualitas pendidikan dan kesehatan	-		0,00	PUSKESMAS SUKARAMI
	1.02.02.2.02.0047	Pengelolaan Pelayanan Kelanjutusiaan														

NO	KODE	URUSAN / BIDANG URUSAN / PROGRAM / OUTCOME / KEGIATAN / SUB KEGIATAN	INDIKATOR PROGRAM / KEGIATAN / SUB KEGIATAN	TARGET AKHIR PERIODE RENSTRA OPD	REALISASI CAPAIAN RENJA OPD TAHUN 2024	PRAKIRAAN CAPAIAN TARGET RENJA OPD TAHUN 2025	CAPAIAN KINERJA DAN KERANGKA PENDANAAN						KELOMPOK SASARAN	PRAKIRAAN MAJU RENCANA TAHUN 2027		PERANGKAT DAERAH PENANGGUNG JAWAB
							TARGET 2026	PAGU INDIKATIF (Rp)	LOKASI	SUMBER DANA	PRIORITAS			TARGET	PAGU INDIKATIF (Rp)	
											NASIONAL	DAERAH				
1	2	3	4	5	6	7	8	9	10	11	12	13	14	15	16	17
			Jumlah dokumen hasil pengelolaan pelayanan kelanjutusiaan				1 Dokumen	36.000.000,00	Kab. Bengkulu Tengah, Semua Kecamatan, Semua Kel/Desa	DAK NON FISIK-DANA BOK-BOK PUSKESMAS	-	1. Percepatan Pengentasan Kemiskinan dan Peningkatan Kualitas SDM yang Berdaya Saing Peningkatan kualitas Sumber Daya Manusia dengan pemenuhan dan peningkatan kualitas pendidikan dan kesehatan	-		0,00	PUSKESMAS SUKARAMI
3.	**1.02.05**	**PROGRAM PEMBERDAYAAN MASYARAKAT BIDANG KESEHATAN**						**5.731.600,00**						**-**	**0,00**	
	1.02.05.2.03	Pengembangan dan Pelaksanaan Upaya Kesehatan Bersumber Daya Masyarakat (UKBM) Tingkat Daerah Kabupaten/Kota	-	-			-	5.731.600,00			-	1. Percepatan Pengentasan Kemiskinan dan Peningkatan Kualitas SDM yang Berdaya Saing Peningkatan kualitas Sumber Daya Manusia dengan pemenuhan dan peningkatan kualitas pendidikan dan kesehatan	-	-	0,00	PUSKESMAS SUKARAMI
	1.02.05.2.03.0001	Bimbingan Teknis dan Supervisi Pengembangan dan Pelaksanaan Upaya Kesehatan Bersumber Daya Masyarakat (UKBM)														

NO	KODE	URUSAN / BIDANG URUSAN / PROGRAM / OUTCOME / KEGIATAN / SUB KEGIATAN	INDIKATOR PROGRAM / KEGIATAN / SUB KEGIATAN	TARGET AKHIR PERIODE RENSTRA OPD	REALISASI CAPAIAN RENJA OPD TAHUN 2024	PRAKIRAAN CAPAIAN TARGET RENJA OPD TAHUN 2025	CAPAIAN KINERJA DAN KERANGKA PENDANAAN						KELOMPOK SASARAN	PRAKIRAAN MAJU RENCANA TAHUN 2027		PERANGKAT DAERAH PENANGGUNG JAWAB
							TARGET 2026	PAGU INDIKATIF (Rp)	LOKASI	SUMBER DANA	PRIORITAS			TARGET	PAGU INDIKATIF (Rp)	
											NASIONAL	DAERAH				
1	2	3	4	5	6	7	8	9	10	11	12	13	14	15	16	17
			Jumlah Dokumen Hasil Bimbingan Teknis dan Supervisi Upaya Kesehatan Bersumber Daya Masyarakat (UKBM)				1 Dokumen	5.731.600,00	Kab. Bengkulu Tengah, Semua Kecamatan, Semua Kel/Desa	DAK NON FISIK-DANA BOK-BOK PUSKESMAS	-	1. Percepatan Pengentasan Kemiskinan dan Peningkatan Kualitas SDM yang Berdaya Saing Peningkatan kualitas Sumber Daya Manusia dengan pemenuhan dan peningkatan kualitas pendidikan dan kesehatan	-		0,00	PUSKESMAS SUKARAMI
		PUSKESMAS PEKIK NYARING						**2.239.568.475,00**							**2.333.300.000,00**	
	1	**URUSAN PEMERINTAHAN WAJIB YANG BERKAITAN DENGAN PELAYANAN DASAR**						**2.239.568.475,00**							**2.333.300.000,00**	
	1.02	**URUSAN PEMERINTAHAN BIDANG KESEHATAN**						**2.239.568.475,00**							**2.333.300.000,00**	
1.	**1.02.01**	**PROGRAM PENUNJANG URUSAN PEMERINTAHAN DAERAH KABUPATEN/KOTA**						**16.800.000,00**						**-**	**0,00**	
	1.02.01.2.04	Administrasi Pendapatan Daerah Kewenangan Perangkat Daerah	-	-			-	16.800.000,00			-	1. Percepatan Pengentasan Kemiskinan dan Peningkatan Kualitas SDM yang Berdaya Saing Peningkatan kualitas Sumber Daya Manusia dengan pemenuhan dan peningkatan kualitas pendidikan dan kesehatan	-	-	0,00	PUSKESMAS PEKIK NYARING
	1.02.01.2.04.0001	Perencanaan Pengelolaan Retribusi Daerah														

NO	KODE	URUSAN / BIDANG URUSAN / PROGRAM / OUTCOME / KEGIATAN / SUB KEGIATAN	INDIKATOR PROGRAM / KEGIATAN / SUB KEGIATAN	TARGET AKHIR PERIODE RENSTRA OPD	REALISASI CAPAIAN RENJA OPD TAHUN 2024	PRAKIRAAN CAPAIAN TARGET RENJA OPD TAHUN 2025	CAPAIAN KINERJA DAN KERANGKA PENDANAAN						KELOMPOK SASARAN	PRAKIRAAN MAJU RENCANA TAHUN 2027		PERANGKAT DAERAH PENANGGUNG JAWAB
							TARGET 2026	PAGU INDIKATIF (Rp)	LOKASI	SUMBER DANA	PRIORITAS			TARGET	PAGU INDIKATIF (Rp)	
											NASIONAL	DAERAH				
1	2	3	4	5	6	7	8	9	10	11	12	13	14	15	16	17
			Jumlah Dokumen Rencana Pengelolaan Retribusi Daerah				1 Dokumen	16.800.000,00	Kab. Bengkulu Tengah, Pondok Kelapa, Semua Kel/Desa	PENDAPATAN ASLI DAERAH (PAD)	-	1. Percepatan Pengentasan Kemiskinan dan Peningkatan Kualitas SDM yang Berdaya Saing Peningkatan kualitas Sumber Daya Manusia dengan pemenuhan dan peningkatan kualitas pendidikan dan kesehatan	-		0,00	PUSKESMAS PEKIK NYARING
2.	**1.02.02**	**PROGRAM PEMENUHAN UPAYA KESEHATAN PERORANGAN DAN UPAYA KESEHATAN MASYARAKAT**						**2.216.288.475,00**						**-**	**2.326.550.000,00**	
	1.02.02.2.02	Penyediaan Layanan Kesehatan untuk UKM dan UKP Rujukan Tingkat Daerah Kabupaten/Kota	-	-			-	2.216.288.475,00			-	1. Percepatan Pengentasan Kemiskinan dan Peningkatan Kualitas SDM yang Berdaya Saing Peningkatan kualitas Sumber Daya Manusia dengan pemenuhan dan peningkatan kualitas pendidikan dan kesehatan	-	-	2.326.550.000,00	PUSKESMAS PEKIK NYARING
	1.02.02.2.02.0001	Pengelolaan Pelayanan Kesehatan Ibu Hamil														

NO	KODE	URUSAN / BIDANG URUSAN / PROGRAM / OUTCOME / KEGIATAN / SUB KEGIATAN	INDIKATOR PROGRAM / KEGIATAN / SUB KEGIATAN	TARGET AKHIR PERIODE RENSTRA OPD	REALISASI CAPAIAN RENJA OPD TAHUN 2024	PRAKIRAAN CAPAIAN TARGET RENJA OPD TAHUN 2025	CAPAIAN KINERJA DAN KERANGKA PENDANAAN						KELOMPOK SASARAN	PRAKIRAAN MAJU RENCANA TAHUN 2027		PERANGKAT DAERAH PENANGGUNG JAWAB
							TARGET 2026	PAGU INDIKATIF (Rp)	LOKASI	SUMBER DANA	PRIORITAS			TARGET	PAGU INDIKATIF (Rp)	
											NASIONAL	DAERAH				
1	2	3	4	5	6	7	8	9	10	11	12	13	14	15	16	17
			Jumlah Ibu Hamil yang Mendapatkan Pelayanan Kesehatan Sesuai Standar				0 Orang	0,00	Kab. Bengkulu Tengah, Pondok Kelapa, Semua Kel/Desa	DAK NON FISIK-BOKKB-BOK	-	1. Percepatan Pengentasan Kemiskinan dan Peningkatan Kualitas SDM yang Berdaya Saing Peningkatan kualitas Sumber Daya Manusia dengan pemenuhan dan peningkatan kualitas pendidikan dan kesehatan	-		70.000.000,00	PUSKESMAS PEKIK NYARING
	1.02.02.2.02.0005	Pengelolaan Pelayanan Kesehatan pada Usia Pendidikan Dasar														
			Jumlah Anak Usia Pendidikan Dasar yang Mendapatkan Pelayanan Kesehatan Sesuai Standar				0 Orang	80.360.000,00	Kab. Bengkulu Tengah, Pondok Kelapa, Semua Kel/Desa	DAK NON FISIK-BOKKB-BOK	-	1. Percepatan Pengentasan Kemiskinan dan Peningkatan Kualitas SDM yang Berdaya Saing Peningkatan kualitas Sumber Daya Manusia dengan pemenuhan dan peningkatan kualitas pendidikan dan kesehatan	-		82.500.000,00	PUSKESMAS PEKIK NYARING
	1.02.02.2.02.0010	Pengelolaan Pelayanan Kesehatan Orang dengan Gangguan Jiwa Berat														

NO	KODE	URUSAN / BIDANG URUSAN / PROGRAM / OUTCOME / KEGIATAN / SUB KEGIATAN	INDIKATOR PROGRAM / KEGIATAN / SUB KEGIATAN	TARGET AKHIR PERIODE RENSTRA OPD	REALISASI CAPAIAN RENJA OPD TAHUN 2024	PRAKIRAAN CAPAIAN TARGET RENJA OPD TAHUN 2025	CAPAIAN KINERJA DAN KERANGKA PENDANAAN						KELOMPOK SASARAN	PRAKIRAAN MAJU RENCANA TAHUN 2027		PERANGKAT DAERAH PENANGGUNG JAWAB
							TARGET 2026	PAGU INDIKATIF (Rp)	LOKASI	SUMBER DANA	PRIORITAS			TARGET	PAGU INDIKATIF (Rp)	
											NASIONAL	DAERAH				
1	2	3	4	5	6	7	8	9	10	11	12	13	14	15	16	17
			Jumlah Orang yang Mendapatkan Pelayanan Kesehatan Orang dengan Gangguan Jiwa Berat Sesuai Standar				0 Orang	36.000.000,00	Kab. Bengkulu Tengah, Pondok Kelapa, Semua Kel/Desa	DAK NON FISIK-BOKKB-BOK	-	1. Percepatan Pengentasan Kemiskinan dan Peningkatan Kualitas SDM yang Berdaya Saing Peningkatan kualitas Sumber Daya Manusia dengan pemenuhan dan peningkatan kualitas pendidikan dan kesehatan	-		37.500.000,00	PUSKESMAS PEKIK NYARING
	1.02.02.2.02.0011	Pengelolaan Pelayanan Kesehatan Orang Terduga Tuberkulosis														
			Jumlah Orang Terduga Menderita Tuberkulosis yang Mendapatkan Pelayanan Sesuai Standar				0 Orang	25.000.000,00	Kab. Bengkulu Tengah, Pondok Kelapa, Semua Kel/Desa	DAK NON FISIK-BOKKB-BOK	-	1. Percepatan Pengentasan Kemiskinan dan Peningkatan Kualitas SDM yang Berdaya Saing Peningkatan kualitas Sumber Daya Manusia dengan pemenuhan dan peningkatan kualitas pendidikan dan kesehatan	-		27.500.000,00	PUSKESMAS PEKIK NYARING
	1.02.02.2.02.0015	Pengelolaan Pelayanan Kesehatan Gizi Masyarakat														

NO	KODE	URUSAN / BIDANG URUSAN / PROGRAM / OUTCOME / KEGIATAN / SUB KEGIATAN	INDIKATOR PROGRAM / KEGIATAN / SUB KEGIATAN	TARGET AKHIR PERIODE RENSTRA OPD	REALISASI CAPAIAN RENJA OPD TAHUN 2024	PRAKIRAAN CAPAIAN TARGET RENJA OPD TAHUN 2025	CAPAIAN KINERJA DAN KERANGKA PENDANAAN						KELOMPOK SASARAN	PRAKIRAAN MAJU RENCANA TAHUN 2027		PERANGKAT DAERAH PENANGGUNG JAWAB
							TARGET 2026	PAGU INDIKATIF (Rp)	LOKASI	SUMBER DANA	PRIORITAS			TARGET	PAGU INDIKATIF (Rp)	
											NASIONAL	DAERAH				
1	2	3	4	5	6	7	8	9	10	11	12	13	14	15	16	17
			Jumlah Dokumen Hasil Pengelolaan Pelayanan Kesehatan Gizi Masyarakat				0 Dokumen	343.250.000,00	Kab. Bengkulu Tengah, Pondok Kelapa, Semua Kel/Desa	DAK NON FISIK-BOKKB-BOK	-	1. Percepatan Pengentasan Kemiskinan dan Peningkatan Kualitas SDM yang Berdaya Saing Peningkatan kualitas Sumber Daya Manusia dengan pemenuhan dan peningkatan kualitas pendidikan dan kesehatan	-		345.000.000,00	PUSKESMAS PEKIK NYARING
	1.02.02.2.02.0016	Pengelolaan Pelayanan Kesehatan Kerja dan Olahraga														
			Jumlah Dokumen Hasil Pengelolaan Pelayanan Kesehatan Kerja dan Olahraga				0 Dokumen	6.200.000,00	Kab. Bengkulu Tengah, Pondok Kelapa, Semua Kel/Desa	DAK NON FISIK-BOKKB-BOK	-	-	-		6.450.000,00	PUSKESMAS PEKIK NYARING
	1.02.02.2.02.0017	Pengelolaan Pelayanan Kesehatan Lingkungan														
			Jumlah Dokumen Hasil Pengelolaan Pelayanan Kesehatan Lingkungan				0 Dokumen	37.900.000,00	Kab. Bengkulu Tengah, Pondok Kelapa, Semua Kel/Desa	DAK NON FISIK-BOKKB-BOK	-	1. Percepatan Pengentasan Kemiskinan dan Peningkatan Kualitas SDM yang Berdaya Saing Peningkatan kualitas Sumber Daya Manusia dengan pemenuhan dan peningkatan kualitas pendidikan dan kesehatan	-		39.500.000,00	PUSKESMAS PEKIK NYARING
	1.02.02.2.02.0020	Pengelolaan Surveilans Kesehatan														

NO	KODE	URUSAN / BIDANG URUSAN / PROGRAM / OUTCOME / KEGIATAN / SUB KEGIATAN	INDIKATOR PROGRAM / KEGIATAN / SUB KEGIATAN	TARGET AKHIR PERIODE RENSTRA OPD	REALISASI CAPAIAN RENJA OPD TAHUN 2024	PRAKIRAAN CAPAIAN TARGET RENJA OPD TAHUN 2025	CAPAIAN KINERJA DAN KERANGKA PENDANAAN						KELOMPOK SASARAN	PRAKIRAAN MAJU RENCANA TAHUN 2027		PERANGKAT DAERAH PENANGGUNG JAWAB
							TARGET 2026	PAGU INDIKATIF (Rp)	LOKASI	SUMBER DANA	PRIORITAS			TARGET	PAGU INDIKATIF (Rp)	
											NASIONAL	DAERAH				
1	2	3	4	5	6	7	8	9	10	11	12	13	14	15	16	17
			Jumlah Dokumen Hasil Pengelolaan Surveilans Kesehatan				0 Dokumen	39.359.275,00	Kab. Bengkulu Tengah, Pondok Kelapa, Semua Kel/Desa	DAK NON FISIK-BOKKB-BOK	-	1. Percepatan Pengentasan Kemiskinan dan Peningkatan Kualitas SDM yang Berdaya Saing Peningkatan kualitas Sumber Daya Manusia dengan pemenuhan dan peningkatan kualitas pendidikan dan kesehatan	-		41.500.000,00	PUSKESMAS PEKIK NYARING
	1.02.02.2.02.0021	Pengelolaan Pelayanan Kesehatan Orang dengan Masalah Kesehatan Jiwa (ODMK)														
			Jumlah Orang dengan Masalah Kejiwaan (ODMK) yang Mendapatkan Pelayanan Kesehatan				0 Orang	4.200.000,00	Kab. Bengkulu Tengah, Pondok Kelapa, Semua Kel/Desa	DAK NON FISIK-BOKKB-BOK	-	1. Percepatan Pengentasan Kemiskinan dan Peningkatan Kualitas SDM yang Berdaya Saing Peningkatan kualitas Sumber Daya Manusia dengan pemenuhan dan peningkatan kualitas pendidikan dan kesehatan	-		4.400.000,00	PUSKESMAS PEKIK NYARING
	1.02.02.2.02.0025	Pelayanan Kesehatan Penyakit Menular dan Tidak Menular														

NO	KODE	URUSAN / BIDANG URUSAN / PROGRAM / OUTCOME / KEGIATAN / SUB KEGIATAN	INDIKATOR PROGRAM / KEGIATAN / SUB KEGIATAN	TARGET AKHIR PERIODE RENSTRA OPD	REALISASI CAPAIAN RENJA OPD TAHUN 2024	PRAKIRAAN CAPAIAN TARGET RENJA OPD TAHUN 2025	CAPAIAN KINERJA DAN KERANGKA PENDANAAN						KELOMPOK SASARAN	PRAKIRAAN MAJU RENCANA TAHUN 2027		PERANGKAT DAERAH PENANGGUNG JAWAB
							TARGET 2026	PAGU INDIKATIF (Rp)	LOKASI	SUMBER DANA	PRIORITAS			TARGET	PAGU INDIKATIF (Rp)	
											NASIONAL	DAERAH				
1	2	3	4	5	6	7	8	9	10	11	12	13	14	15	16	17
			Jumlah Dokumen Hasil Pelayanan Kesehatan Penyakit Menular dan Tidak Menular				0 Dokumen	197.884.000,00	Kab. Bengkulu Tengah, Pondok Kelapa, Semua Kel/Desa	DAK NON FISIK-BOKKB-BOK	-	1. Percepatan Pengentasan Kemiskinan dan Peningkatan Kualitas SDM yang Berdaya Saing Peningkatan kualitas Sumber Daya Manusia dengan pemenuhan dan peningkatan kualitas pendidikan dan kesehatan	-		200.500.000,00	PUSKESMAS PEKIK NYARING
	1.02.02.2.02.0026	Pengelolaan Jaminan Kesehatan Masyarakat														
			Jumlah Dokumen Hasil Pengelolaan Jaminan Kesehatan Masyarakat				1 Dokumen	1.084.000.000,00	Kab. Bengkulu Tengah, Pondok Kelapa, Pekik Nyaring	PENDAPATAN ASLI DAERAH (PAD)	-	-	-		1.104.000.000,00	PUSKESMAS PEKIK NYARING
	1.02.02.2.02.0033	Operasional Pelayanan Puskesmas														
			Jumlah Dokumen Operasional Pelayanan Puskesmas				0 Dokumen	303.535.200,00	Kab. Bengkulu Tengah, Pondok Kelapa, Semua Kel/Desa	DAK NON FISIK-BOKKB-BOK	-	1. Percepatan Pengentasan Kemiskinan dan Peningkatan Kualitas SDM yang Berdaya Saing Peningkatan kualitas Sumber Daya Manusia dengan pemenuhan dan peningkatan kualitas pendidikan dan kesehatan	-		306.500.000,00	PUSKESMAS PEKIK NYARING
	1.02.02.2.02.0044	Pengelolaan Pelayanan Kesehatan Reproduksi														

NO	KODE	URUSAN / BIDANG URUSAN / PROGRAM / OUTCOME / KEGIATAN / SUB KEGIATAN	INDIKATOR PROGRAM / KEGIATAN / SUB KEGIATAN	TARGET AKHIR PERIODE RENSTRA OPD	REALISASI CAPAIAN RENJA OPD TAHUN 2024	PRAKIRAAN CAPAIAN TARGET RENJA OPD TAHUN 2025	CAPAIAN KINERJA DAN KERANGKA PENDANAAN						KELOMPOK SASARAN	PRAKIRAAN MAJU RENCANA TAHUN 2027		PERANGKAT DAERAH PENANGGUNG JAWAB
							TARGET 2026	PAGU INDIKATIF (Rp)	LOKASI	SUMBER DANA	PRIORITAS			TARGET	PAGU INDIKATIF (Rp)	
											NASIONAL	DAERAH				
1	2	3	4	5	6	7	8	9	10	11	12	13	14	15	16	17
			Jumlah dokumen hasil pengelolaan pelayanan kesehatan reproduksi				0 Dokumen	12.400.000,00	Kab. Bengkulu Tengah, Pondok Kelapa, Semua Kel/Desa	DAK NON FISIK-BOKKB-BOK	-	1. Percepatan Pengentasan Kemiskinan dan Peningkatan Kualitas SDM yang Berdaya Saing Peningkatan kualitas Sumber Daya Manusia dengan pemenuhan dan peningkatan kualitas pendidikan dan kesehatan	-		13.000.000,00	PUSKESMAS PEKIK NYARING
	1.02.02.2.02.0046	Pengelolaan upaya kesehatan Ibu dan Anak														
			Jumlah dokumen hasil pengelolaan upaya kesehatan ibu dan anak				0 Dokumen	3.000.000,00	Kab. Bengkulu Tengah, Pondok Kelapa, Semua Kel/Desa	DAK NON FISIK-DANA BOK-BOK PUSKESMAS	-	1. Percepatan Pengentasan Kemiskinan dan Peningkatan Kualitas SDM yang Berdaya Saing Peningkatan kualitas Sumber Daya Manusia dengan pemenuhan dan peningkatan kualitas pendidikan dan kesehatan	-		3.200.000,00	PUSKESMAS PEKIK NYARING
	1.02.02.2.02.0047	Pengelolaan Pelayanan Kelanjutusiaan														

NO	KODE	URUSAN / BIDANG URUSAN / PROGRAM / OUTCOME / KEGIATAN / SUB KEGIATAN	INDIKATOR PROGRAM / KEGIATAN / SUB KEGIATAN	TARGET AKHIR PERIODE RENSTRA OPD	REALISASI CAPAIAN RENJA OPD TAHUN 2024	PRAKIRAAN CAPAIAN TARGET RENJA OPD TAHUN 2025	CAPAIAN KINERJA DAN KERANGKA PENDANAAN						KELOMPOK SASARAN	PRAKIRAAN MAJU RENCANA TAHUN 2027		PERANGKAT DAERAH PENANGGUNG JAWAB
							TARGET 2026	PAGU INDIKATIF (Rp)	LOKASI	SUMBER DANA	PRIORITAS			TARGET	PAGU INDIKATIF (Rp)	
											NASIONAL	DAERAH				
1	2	3	4	5	6	7	8	9	10	11	12	13	14	15	16	17
			Jumlah dokumen hasil pengelolaan pelayanan kelanjutusiaan				0 Dokumen	43.200.000,00	Kab. Bengkulu Tengah, Pondok Kelapa, Semua Kel/Desa	DAK NON FISIK-BOKKB-BOK	-	1. Percepatan Pengentasan Kemiskinan dan Peningkatan Kualitas SDM yang Berdaya Saing Peningkatan kualitas Sumber Daya Manusia dengan pemenuhan dan peningkatan kualitas pendidikan dan kesehatan	-		45.000.000,00	PUSKESMAS PEKIK NYARING
3.	**1.02.05**	**PROGRAM PEMBERDAYAAN MASYARAKAT BIDANG KESEHATAN**						**6.480.000,00**						**-**	**6.750.000,00**	
	1.02.05.2.03	Pengembangan dan Pelaksanaan Upaya Kesehatan Bersumber Daya Masyarakat (UKBM) Tingkat Daerah Kabupaten/Kota	-	-			-	6.480.000,00			-	1. Percepatan Pengentasan Kemiskinan dan Peningkatan Kualitas SDM yang Berdaya Saing Peningkatan kualitas Sumber Daya Manusia dengan pemenuhan dan peningkatan kualitas pendidikan dan kesehatan	-	-	6.750.000,00	PUSKESMAS PEKIK NYARING
	1.02.05.2.03.0001	Bimbingan Teknis dan Supervisi Pengembangan dan Pelaksanaan Upaya Kesehatan Bersumber Daya Masyarakat (UKBM)														

NO	KODE	URUSAN / BIDANG URUSAN / PROGRAM / OUTCOME / KEGIATAN / SUB KEGIATAN	INDIKATOR PROGRAM / KEGIATAN / SUB KEGIATAN	TARGET AKHIR PERIODE RENSTRA OPD	REALISASI CAPAIAN RENJA OPD TAHUN 2024	PRAKIRAAN CAPAIAN TARGET RENJA OPD TAHUN 2025	CAPAIAN KINERJA DAN KERANGKA PENDANAAN						KELOMPOK SASARAN	PRAKIRAAN MAJU RENCANA TAHUN 2027		PERANGKAT DAERAH PENANGGUNG JAWAB
							TARGET 2026	PAGU INDIKATIF (Rp)	LOKASI	SUMBER DANA	PRIORITAS			TARGET	PAGU INDIKATIF (Rp)	
											NASIONAL	DAERAH				
1	2	3	4	5	6	7	8	9	10	11	12	13	14	15	16	17
			Jumlah Dokumen Hasil Bimbingan Teknis dan Supervisi Upaya Kesehatan Bersumber Daya Masyarakat (UKBM)				0 Dokumen	6.480.000,00	Kab. Bengkulu Tengah, Pondok Kelapa, Semua Kel/Desa	DAK NON FISIK-BOKKB-BOK	-	1. Percepatan Pengentasan Kemiskinan dan Peningkatan Kualitas SDM yang Berdaya Saing Peningkatan kualitas Sumber Daya Manusia dengan pemenuhan dan peningkatan kualitas pendidikan dan kesehatan	-		6.750.000,00	PUSKESMAS PEKIK NYARING
		DINAS PEKERJAAN UMUM DAN PENATAAN RUANG						**131.684.996.237,00**							**140,00**	
	1	**URUSAN PEMERINTAHAN WAJIB YANG BERKAITAN DENGAN PELAYANAN DASAR**						**131.684.996.237,00**							**140,00**	
	1.03	**URUSAN PEMERINTAHAN BIDANG PEKERJAAN UMUM DAN PENATAAN RUANG**						**131.684.996.237,00**							**140,00**	
1.	**1.03.01**	**PROGRAM PENUNJANG URUSAN PEMERINTAHAN DAERAH KABUPATEN/KOTA**						**13.971.445.047,00**						**-**	**58,00**	
	1.03.01.2.01	Perencanaan, Penganggaran, dan Evaluasi Kinerja Perangkat Daerah	-	-			-	482.500.000,00			-	4. Inovasi dan Tata Kelola Pemerintahan Peningkatan kualitas layanan publik dan tata Kelola pemerintahan yang bersih dan efektif	-	-	12,00	DINAS PEKERJAAN UMUM DAN PENATAAN RUANG
	1.03.01.2.01.0001	Penyusunan Dokumen Perencanaan Perangkat Daerah														

NO	KODE	URUSAN / BIDANG URUSAN / PROGRAM / OUTCOME / KEGIATAN / SUB KEGIATAN	INDIKATOR PROGRAM / KEGIATAN / SUB KEGIATAN	TARGET AKHIR PERIODE RENSTRA OPD	REALISASI CAPAIAN RENJA OPD TAHUN 2024	PRAKIRAAN CAPAIAN TARGET RENJA OPD TAHUN 2025	CAPAIAN KINERJA DAN KERANGKA PENDANAAN						KELOMPOK SASARAN	PRAKIRAAN MAJU RENCANA TAHUN 2027		PERANGKAT DAERAH PENANGGUNG JAWAB
							TARGET 2026	PAGU INDIKATIF (Rp)	LOKASI	SUMBER DANA	PRIORITAS			TARGET	PAGU INDIKATIF (Rp)	
											NASIONAL	DAERAH				
1	2	3	4	5	6	7	8	9	10	11	12	13	14	15	16	17
			Jumlah Dokumen Perencanaan Perangkat Daerah				3 Dokumen	130.000.000,00	Semua Kota/Kab, Semua Kecamatan, Semua Kel/Desa	DANA BAGI HASIL (DBH)	-	4. Inovasi dan Tata Kelola Pemerintahan Peningkatan kualitas layanan publik dan tata Kelola pemerintahan yang bersih dan efektif	-		2,00	DINAS PEKERJAAN UMUM DAN PENATAAN RUANG
	1.03.01.2.01.0002	Koordinasi dan Penyusunan Dokumen RKA-SKPD														
			Jumlah Dokumen RKA-SKPD dan Laporan Hasil Koordinasi Penyusunan Dokumen RKA-SKPD				1 Dokumen	120.000.000,00	Kab. Bengkulu Tengah, Semua Kecamatan, Semua Kel/Desa	DANA BAGI HASIL (DBH)	-	4. Inovasi dan Tata Kelola Pemerintahan Peningkatan kualitas layanan publik dan tata Kelola pemerintahan yang bersih dan efektif	-		2,00	DINAS PEKERJAAN UMUM DAN PENATAAN RUANG
	1.03.01.2.01.0003	Koordinasi dan Penyusunan Dokumen Perubahan RKA-SKPD														
			Jumlah Dokumen Perubahan RKA-SKPD dan Laporan Hasil Koordinasi Penyusunan Dokumen Perubahan RKA-SKPD				1 Dokumen	120.000.000,00	Semua Kota/Kab, Semua Kecamatan, Semua Kel/Desa	DANA BAGI HASIL (DBH)	-	4. Inovasi dan Tata Kelola Pemerintahan Peningkatan kualitas layanan publik dan tata Kelola pemerintahan yang bersih dan efektif	-		2,00	DINAS PEKERJAAN UMUM DAN PENATAAN RUANG
	1.03.01.2.01.0004	Koordinasi dan Penyusunan DPA-SKPD														
			Jumlah Dokumen DPA-SKPD dan Laporan Hasil Koordinasi Penyusunan Dokumen DPA-SKPD				1 Dokumen	37.500.000,00	Kab. Bengkulu Tengah, Semua Kecamatan, Semua Kel/Desa	DANA BAGI HASIL (DBH)	-	4. Inovasi dan Tata Kelola Pemerintahan Peningkatan kualitas layanan publik dan tata Kelola pemerintahan yang bersih dan efektif	-		2,00	DINAS PEKERJAAN UMUM DAN PENATAAN RUANG
	1.03.01.2.01.0005	Koordinasi dan Penyusunan Perubahan DPA- SKPD														

NO	KODE	URUSAN / BIDANG URUSAN / PROGRAM / OUTCOME / KEGIATAN / SUB KEGIATAN	INDIKATOR PROGRAM / KEGIATAN / SUB KEGIATAN	TARGET AKHIR PERIODE RENSTRA OPD	REALISASI CAPAIAN RENJA OPD TAHUN 2024	PRAKIRAAN CAPAIAN TARGET RENJA OPD TAHUN 2025	CAPAIAN KINERJA DAN KERANGKA PENDANAAN						KELOMPOK SASARAN	PRAKIRAAN MAJU RENCANA TAHUN 2027		PERANGKAT DAERAH PENANGGUNG JAWAB
							TARGET 2026	PAGU INDIKATIF (Rp)	LOKASI	SUMBER DANA	PRIORITAS			TARGET	PAGU INDIKATIF (Rp)	
											NASIONAL	DAERAH				
1	2	3	4	5	6	7	8	9	10	11	12	13	14	15	16	17
			Jumlah Dokumen Perubahan DPA-SKPD dan Laporan Hasil Koordinasi Penyusunan Dokumen Perubahan DPA-SKPD				1 Dokumen	37.500.000,00	Kab. Bengkulu Tengah, Semua Kecamatan, Semua Kel/Desa	DANA BAGI HASIL (DBH)	-	4. Inovasi dan Tata Kelola Pemerintahan Peningkatan kualitas layanan publik dan tata Kelola pemerintahan yang bersih dan efektif	-		2,00	DINAS PEKERJAAN UMUM DAN PENATAAN RUANG
	1.03.01.2.01.0006	Koordinasi dan Penyusunan Laporan Capaian Kinerja dan Ikhtisar Realisasi Kinerja SKPD														
			Jumlah Laporan Capaian Kinerja dan Ikhtisar Realisasi Kinerja SKPD dan Laporan Hasil Koordinasi Penyusunan Laporan Capaian Kinerja dan Ikhtisar Realisasi Kinerja SKPD				1 Laporan	37.500.000,00	Kab. Bengkulu Tengah, Semua Kecamatan, Semua Kel/Desa	DANA BAGI HASIL (DBH)	-	4. Inovasi dan Tata Kelola Pemerintahan Peningkatan kualitas layanan publik dan tata Kelola pemerintahan yang bersih dan efektif	-		2,00	DINAS PEKERJAAN UMUM DAN PENATAAN RUANG
	1.03.01.2.02	Administrasi Keuangan Perangkat Daerah	-	-			-	10.048.853.247,00			-	4. Inovasi dan Tata Kelola Pemerintahan Peningkatan kualitas layanan publik dan tata Kelola pemerintahan yang bersih dan efektif	-	-	6,00	DINAS PEKERJAAN UMUM DAN PENATAAN RUANG
	1.03.01.2.02.0001	Penyediaan Gaji dan Tunjangan ASN														
			Jumlah Orang yang Menerima Gaji dan Tunjangan ASN				50 Orang/bulan	9.993.853.247,00	Kab. Bengkulu Tengah, Semua Kecamatan, Semua Kel/Desa	DANA ALOKASI UMUM (DAU)	-	4. Inovasi dan Tata Kelola Pemerintahan Peningkatan kualitas layanan publik dan tata Kelola pemerintahan yang bersih dan efektif	-		2,00	DINAS PEKERJAAN UMUM DAN PENATAAN RUANG
	1.03.01.2.02.0005	Koordinasi dan Penyusunan Laporan Keuangan Akhir Tahun SKPD														

NO	KODE	URUSAN / BIDANG URUSAN / PROGRAM / OUTCOME / KEGIATAN / SUB KEGIATAN	INDIKATOR PROGRAM / KEGIATAN / SUB KEGIATAN	TARGET AKHIR PERIODE RENSTRA OPD	REALISASI CAPAIAN RENJA OPD TAHUN 2024	PRAKIRAAN CAPAIAN TARGET RENJA OPD TAHUN 2025	CAPAIAN KINERJA DAN KERANGKA PENDANAAN						KELOMPOK SASARAN	PRAKIRAAN MAJU RENCANA TAHUN 2027		PERANGKAT DAERAH PENANGGUNG JAWAB
							TARGET 2026	PAGU INDIKATIF (Rp)	LOKASI	SUMBER DANA	PRIORITAS			TARGET	PAGU INDIKATIF (Rp)	
											NASIONAL	DAERAH				
1	2	3	4	5	6	7	8	9	10	11	12	13	14	15	16	17
			Jumlah Laporan Keuangan Akhir Tahun SKPD dan Laporan Hasil Koordinasi Penyusunan Laporan Keuangan Akhir Tahun SKPD				1 Laporan	27.500.000,00	Kab. Bengkulu Tengah, Semua Kecamatan, Semua Kel/Desa	DANA BAGI HASIL (DBH)	-	4. Inovasi dan Tata Kelola Pemerintahan Peningkatan kualitas layanan publik dan tata Kelola pemerintahan yang bersih dan efektif	-		2,00	DINAS PEKERJAAN UMUM DAN PENATAAN RUANG
	1.03.01.2.02.0008	Penyusunan Pelaporan dan Analisis Prognosis Realisasi Anggaran														
			Jumlah Dokumen Pelaporan dan Analisis Prognosis Realisasi Anggaran				1 Dokumen	27.500.000,00	Kab. Bengkulu Tengah, Semua Kecamatan, Semua Kel/Desa	DANA BAGI HASIL (DBH)	-	4. Inovasi dan Tata Kelola Pemerintahan Peningkatan kualitas layanan publik dan tata Kelola pemerintahan yang bersih dan efektif	-		2,00	DINAS PEKERJAAN UMUM DAN PENATAAN RUANG
	1.03.01.2.03	Administrasi Barang Milik Daerah pada Perangkat Daerah	-	-			-	10.000.000,00			-	4. Inovasi dan Tata Kelola Pemerintahan Peningkatan kualitas layanan publik dan tata Kelola pemerintahan yang bersih dan efektif	-	-	2,00	DINAS PEKERJAAN UMUM DAN PENATAAN RUANG
	1.03.01.2.03.0006	Penatausahaan Barang Milik Daerah pada SKPD														
			Jumlah Laporan Penatausahaan Barang Milik Daerah pada SKPD				4 Laporan	10.000.000,00	Kab. Bengkulu Tengah, Semua Kecamatan, Semua Kel/Desa	DANA BAGI HASIL (DBH)	-	4. Inovasi dan Tata Kelola Pemerintahan Peningkatan kualitas layanan publik dan tata Kelola pemerintahan yang bersih dan efektif	-		2,00	DINAS PEKERJAAN UMUM DAN PENATAAN RUANG

NO	KODE	URUSAN / BIDANG URUSAN / PROGRAM / OUTCOME / KEGIATAN / SUB KEGIATAN	INDIKATOR PROGRAM / KEGIATAN / SUB KEGIATAN	TARGET AKHIR PERIODE RENSTRA OPD	REALISASI CAPAIAN RENJA OPD TAHUN 2024	PRAKIRAAN CAPAIAN TARGET RENJA OPD TAHUN 2025	CAPAIAN KINERJA DAN KERANGKA PENDANAAN						KELOMPOK SASARAN	PRAKIRAAN MAJU RENCANA TAHUN 2027		PERANGKAT DAERAH PENANGGUNG JAWAB
							TARGET 2026	PAGU INDIKATIF (Rp)	LOKASI	SUMBER DANA	PRIORITAS			TARGET	PAGU INDIKATIF (Rp)	
											NASIONAL	DAERAH				
1	2	3	4	5	6	7	8	9	10	11	12	13	14	15	16	17
	1.03.01.2.05	Administrasi Kepegawaian Perangkat Daerah	-	-			-	167.000.000,00			-	4. Inovasi dan Tata Kelola Pemerintahan Peningkatan kualitas layanan publik dan tata Kelola pemerintahan yang bersih dan efektif	-	-	6,00	DINAS PEKERJAAN UMUM DAN PENATAAN RUANG
	1.03.01.2.05.0002	Pengadaan Pakaian Dinas beserta Atribut Kelengkapannya														
			Jumlah Paket Pakaian Dinas beserta Atribut Kelengkapan				2 Paket	70.000.000,00	Kab. Bengkulu Tengah, Karang Tinggi, Renah Semanek	DANA BAGI HASIL (DBH)	-	4. Inovasi dan Tata Kelola Pemerintahan Peningkatan kualitas layanan publik dan tata Kelola pemerintahan yang bersih dan efektif	-		2,00	DINAS PEKERJAAN UMUM DAN PENATAAN RUANG
	1.03.01.2.05.0009	Pendidikan dan Pelatihan Pegawai Berdasarkan Tugas dan Fungsi														
			Jumlah Pegawai Berdasarkan Tugas dan Fungsi yang Mengikuti Pendidikan dan Pelatihan				12 Orang	67.000.000,00	Kab. Bengkulu Tengah, Semua Kecamatan, Semua Kel/Desa	DANA BAGI HASIL (DBH)	-	4. Inovasi dan Tata Kelola Pemerintahan Peningkatan kualitas layanan publik dan tata Kelola pemerintahan yang bersih dan efektif	-		2,00	DINAS PEKERJAAN UMUM DAN PENATAAN RUANG
	1.03.01.2.05.0010	Sosialisasi Peraturan Perundang-Undangan														
			Jumlah Orang yang Mengikuti Sosialisasi Peraturan Perundang-Undangan				30 Orang	30.000.000,00	Kab. Bengkulu Tengah, Semua Kecamatan, Semua Kel/Desa	DANA BAGI HASIL (DBH)	-	4. Inovasi dan Tata Kelola Pemerintahan Peningkatan kualitas layanan publik dan tata Kelola pemerintahan yang bersih dan efektif	-		2,00	DINAS PEKERJAAN UMUM DAN PENATAAN RUANG

NO	KODE	URUSAN / BIDANG URUSAN / PROGRAM / OUTCOME / KEGIATAN / SUB KEGIATAN	INDIKATOR PROGRAM / KEGIATAN / SUB KEGIATAN	TARGET AKHIR PERIODE RENSTRA OPD	REALISASI CAPAIAN RENJA OPD TAHUN 2024	PRAKIRAAN CAPAIAN TARGET RENJA OPD TAHUN 2025	CAPAIAN KINERJA DAN KERANGKA PENDANAAN						KELOMPOK SASARAN	PRAKIRAAN MAJU RENCANA TAHUN 2027		PERANGKAT DAERAH PENANGGUNG JAWAB
							TARGET 2026	PAGU INDIKATIF (Rp)	LOKASI	SUMBER DANA	PRIORITAS			TARGET	PAGU INDIKATIF (Rp)	
											NASIONAL	DAERAH				
1	2	3	4	5	6	7	8	9	10	11	12	13	14	15	16	17
	1.03.01.2.06	Administrasi Umum Perangkat Daerah	-	-			-	990.000.000,00			-	4. Inovasi dan Tata Kelola Pemerintahan Peningkatan kualitas layanan publik dan tata Kelola pemerintahan yang bersih dan efektif	-	-	14,00	DINAS PEKERJAAN UMUM DAN PENATAAN RUANG
	1.03.01.2.06.0001	Penyediaan Komponen Instalasi Listrik/Penerangan Bangunan Kantor														
			Jumlah Paket Komponen Instalasi Listrik/Penerangan Bangunan Kantor yang Disediakan				6 Paket	10.000.000,00	Kab. Bengkulu Tengah, Semua Kecamatan, Semua Kel/Desa	DANA BAGI HASIL (DBH)	-	4. Inovasi dan Tata Kelola Pemerintahan Peningkatan kualitas layanan publik dan tata Kelola pemerintahan yang bersih dan efektif	-		2,00	DINAS PEKERJAAN UMUM DAN PENATAAN RUANG
	1.03.01.2.06.0003	Penyediaan Peralatan Rumah Tangga														
			Jumlah Paket Peralatan Rumah Tangga yang Disediakan				6 Paket	20.000.000,00	Kab. Bengkulu Tengah, Semua Kecamatan, Semua Kel/Desa	DANA BAGI HASIL (DBH)	-	4. Inovasi dan Tata Kelola Pemerintahan Peningkatan kualitas layanan publik dan tata Kelola pemerintahan yang bersih dan efektif	-		2,00	DINAS PEKERJAAN UMUM DAN PENATAAN RUANG
	1.03.01.2.06.0004	Penyediaan Bahan Logistik Kantor														
			Jumlah Paket Bahan Logistik Kantor yang Disediakan				6 Paket	150.000.000,00	Kab. Bengkulu Tengah, Semua Kecamatan, Semua Kel/Desa	DANA BAGI HASIL (DBH)	-	4. Inovasi dan Tata Kelola Pemerintahan Peningkatan kualitas layanan publik dan tata Kelola pemerintahan yang bersih dan efektif	-		2,00	DINAS PEKERJAAN UMUM DAN PENATAAN RUANG
	1.03.01.2.06.0005	Penyediaan Barang Cetakan dan Penggandaan														

NO	KODE	URUSAN / BIDANG URUSAN / PROGRAM / OUTCOME / KEGIATAN / SUB KEGIATAN	INDIKATOR PROGRAM / KEGIATAN / SUB KEGIATAN	TARGET AKHIR PERIODE RENSTRA OPD	REALISASI CAPAIAN RENJA OPD TAHUN 2024	PRAKIRAAN CAPAIAN TARGET RENJA OPD TAHUN 2025	CAPAIAN KINERJA DAN KERANGKA PENDANAAN						KELOMPOK SASARAN	PRAKIRAAN MAJU RENCANA TAHUN 2027		PERANGKAT DAERAH PENANGGUNG JAWAB
							TARGET 2026	PAGU INDIKATIF (Rp)	LOKASI	SUMBER DANA	PRIORITAS			TARGET	PAGU INDIKATIF (Rp)	
											NASIONAL	DAERAH				
1	2	3	4	5	6	7	8	9	10	11	12	13	14	15	16	17
			Jumlah Paket Barang Cetakan dan Penggandaan yang Disediakan				6 Paket	165.000.000,00	Kab. Bengkulu Tengah, Semua Kecamatan, Semua Kel/Desa	DANA BAGI HASIL (DBH)	-	4. Inovasi dan Tata Kelola Pemerintahan Peningkatan kualitas layanan publik dan tata Kelola pemerintahan yang bersih dan efektif	-		2,00	DINAS PEKERJAAN UMUM DAN PENATAAN RUANG
	1.03.01.2.06.0006	Penyediaan Bahan Bacaan dan Peraturan Perundang-undangan														
			Jumlah Dokumen Bahan Bacaan dan Peraturan Perundang-Undangan yang Disediakan				12 Dokumen	255.000.000,00	Kab. Bengkulu Tengah, Semua Kecamatan, Semua Kel/Desa	DANA BAGI HASIL (DBH)	-	4. Inovasi dan Tata Kelola Pemerintahan Peningkatan kualitas layanan publik dan tata Kelola pemerintahan yang bersih dan efektif	-		2,00	DINAS PEKERJAAN UMUM DAN PENATAAN RUANG
	1.03.01.2.06.0008	Fasilitasi Kunjungan Tamu														
			Jumlah Laporan Fasilitasi Kunjungan Tamu				12 Laporan	120.000.000,00	Kab. Bengkulu Tengah, Semua Kecamatan, Semua Kel/Desa	DANA BAGI HASIL (DBH)	-	4. Inovasi dan Tata Kelola Pemerintahan Peningkatan kualitas layanan publik dan tata Kelola pemerintahan yang bersih dan efektif	-		2,00	DINAS PEKERJAAN UMUM DAN PENATAAN RUANG
	1.03.01.2.06.0009	Penyelenggaraan Rapat Koordinasi dan Konsultasi SKPD														
			Jumlah Laporan Penyelenggaraan Rapat Koordinasi dan Konsultasi SKPD				12 Laporan	270.000.000,00	Kab. Bengkulu Tengah, Semua Kecamatan, Semua Kel/Desa	DANA BAGI HASIL (DBH)	-	4. Inovasi dan Tata Kelola Pemerintahan Peningkatan kualitas layanan publik dan tata Kelola pemerintahan yang bersih dan efektif	-		2,00	DINAS PEKERJAAN UMUM DAN PENATAAN RUANG

NO	KODE	URUSAN / BIDANG URUSAN / PROGRAM / OUTCOME / KEGIATAN / SUB KEGIATAN	INDIKATOR PROGRAM / KEGIATAN / SUB KEGIATAN	TARGET AKHIR PERIODE RENSTRA OPD	REALISASI CAPAIAN RENJA OPD TAHUN 2024	PRAKIRAAN CAPAIAN TARGET RENJA OPD TAHUN 2025	CAPAIAN KINERJA DAN KERANGKA PENDANAAN						KELOMPOK SASARAN	PRAKIRAAN MAJU RENCANA TAHUN 2027		PERANGKAT DAERAH PENANGGUNG JAWAB
							TARGET 2026	PAGU INDIKATIF (Rp)	LOKASI	SUMBER DANA	PRIORITAS			TARGET	PAGU INDIKATIF (Rp)	
											NASIONAL	DAERAH				
1	2	3	4	5	6	7	8	9	10	11	12	13	14	15	16	17
	1.03.01.2.07	Pengadaan Barang Milik Daerah Penunjang Urusan Pemerintah Daerah	-	-			-	222.841.800,00			-	4. Inovasi dan Tata Kelola Pemerintahan Peningkatan kualitas layanan publik dan tata Kelola pemerintahan yang bersih dan efektif	-	-	4,00	DINAS PEKERJAAN UMUM DAN PENATAAN RUANG
	1.03.01.2.07.0002	Pengadaan Kendaraan Dinas Operasional atau Lapangan														
			Jumlah Unit Kendaraan Dinas Operasional atau Lapangan yang Disediakan				2 Unit	177.360.000,00	Kab. Bengkulu Tengah, Semua Kecamatan, Semua Kel/Desa	DANA BAGI HASIL (DBH)	-	4. Inovasi dan Tata Kelola Pemerintahan Peningkatan kualitas layanan publik dan tata Kelola pemerintahan yang bersih dan efektif	-		2,00	DINAS PEKERJAAN UMUM DAN PENATAAN RUANG
	1.03.01.2.07.0006	Pengadaan Peralatan dan Mesin Lainnya														
			Jumlah Unit Peralatan dan Mesin Lainnya yang Disediakan				9 Unit	45.481.800,00	Kab. Bengkulu Tengah, Semua Kecamatan, Semua Kel/Desa	DANA BAGI HASIL (DBH)	-	4. Inovasi dan Tata Kelola Pemerintahan Peningkatan kualitas layanan publik dan tata Kelola pemerintahan yang bersih dan efektif	-		2,00	DINAS PEKERJAAN UMUM DAN PENATAAN RUANG
	1.03.01.2.08	Penyediaan Jasa Penunjang Urusan Pemerintahan Daerah	-	-			-	1.371.490.000,00			-	4. Inovasi dan Tata Kelola Pemerintahan Peningkatan kualitas layanan publik dan tata Kelola pemerintahan yang bersih dan efektif	-	-	8,00	DINAS PEKERJAAN UMUM DAN PENATAAN RUANG
	1.03.01.2.08.0001	Penyediaan Jasa Surat Menyurat														

NO	KODE	URUSAN / BIDANG URUSAN / PROGRAM / OUTCOME / KEGIATAN / SUB KEGIATAN	INDIKATOR PROGRAM / KEGIATAN / SUB KEGIATAN	TARGET AKHIR PERIODE RENSTRA OPD	REALISASI CAPAIAN RENJA OPD TAHUN 2024	PRAKIRAAN CAPAIAN TARGET RENJA OPD TAHUN 2025	CAPAIAN KINERJA DAN KERANGKA PENDANAAN						KELOMPOK SASARAN	PRAKIRAAN MAJU RENCANA TAHUN 2027		PERANGKAT DAERAH PENANGGUNG JAWAB
							TARGET 2026	PAGU INDIKATIF (Rp)	LOKASI	SUMBER DANA	PRIORITAS			TARGET	PAGU INDIKATIF (Rp)	
											NASIONAL	DAERAH				
1	2	3	4	5	6	7	8	9	10	11	12	13	14	15	16	17
			Jumlah Laporan Penyediaan Jasa Surat Menyurat				1 Laporan	10.000.000,00	Kab. Bengkulu Tengah, Semua Kecamatan, Semua Kel/Desa	DANA BAGI HASIL (DBH)	-	4. Inovasi dan Tata Kelola Pemerintahan Peningkatan kualitas layanan publik dan tata Kelola pemerintahan yang bersih dan efektif	-		2,00	DINAS PEKERJAAN UMUM DAN PENATAAN RUANG
	1.03.01.2.08.0002	Penyediaan Jasa Komunikasi, Sumber Daya Air dan Listrik														
			Jumlah Laporan Penyediaan Jasa Komunikasi, Sumber Daya Air dan Listrik yang Disediakan				12 Laporan	100.800.000,00	Kab. Bengkulu Tengah, Semua Kecamatan, Semua Kel/Desa	DANA BAGI HASIL (DBH)	-	4. Inovasi dan Tata Kelola Pemerintahan Peningkatan kualitas layanan publik dan tata Kelola pemerintahan yang bersih dan efektif	-		2,00	DINAS PEKERJAAN UMUM DAN PENATAAN RUANG
	1.03.01.2.08.0003	Penyediaan Jasa Peralatan dan Perlengkapan Kantor														
			Jumlah Laporan Penyediaan Jasa Peralatan dan Perlengkapan Kantor yang Disediakan				4 Laporan	10.000.000,00	Kab. Bengkulu Tengah, Semua Kecamatan, Semua Kel/Desa	DANA BAGI HASIL (DBH)	-	4. Inovasi dan Tata Kelola Pemerintahan Peningkatan kualitas layanan publik dan tata Kelola pemerintahan yang bersih dan efektif	-		2,00	DINAS PEKERJAAN UMUM DAN PENATAAN RUANG
	1.03.01.2.08.0004	Penyediaan Jasa Pelayanan Umum Kantor														
			Jumlah Laporan Penyediaan Jasa Pelayanan Umum Kantor yang Disediakan				12 Laporan	1.250.690.000,00	Kab. Bengkulu Tengah, Semua Kecamatan, Semua Kel/Desa	DANA BAGI HASIL (DBH)	-	4. Inovasi dan Tata Kelola Pemerintahan Peningkatan kualitas layanan publik dan tata Kelola pemerintahan yang bersih dan efektif	-		2,00	DINAS PEKERJAAN UMUM DAN PENATAAN RUANG

NO	KODE	URUSAN / BIDANG URUSAN / PROGRAM / OUTCOME / KEGIATAN / SUB KEGIATAN	INDIKATOR PROGRAM / KEGIATAN / SUB KEGIATAN	TARGET AKHIR PERIODE RENSTRA OPD	REALISASI CAPAIAN RENJA OPD TAHUN 2024	PRAKIRAAN CAPAIAN TARGET RENJA OPD TAHUN 2025	CAPAIAN KINERJA DAN KERANGKA PENDANAAN						KELOMPOK SASARAN	PRAKIRAAN MAJU RENCANA TAHUN 2027		PERANGKAT DAERAH PENANGGUNG JAWAB
							TARGET 2026	PAGU INDIKATIF (Rp)	LOKASI	SUMBER DANA	PRIORITAS			TARGET	PAGU INDIKATIF (Rp)	
											NASIONAL	DAERAH				
1	2	3	4	5	6	7	8	9	10	11	12	13	14	15	16	17
	1.03.01.2.09	Pemeliharaan Barang Milik Daerah Penunjang Urusan Pemerintahan Daerah	-	-			-	678.760.000,00			-	4. Inovasi dan Tata Kelola Pemerintahan Peningkatan kualitas layanan publik dan tata Kelola pemerintahan yang bersih dan efektif	-	-	6,00	DINAS PEKERJAAN UMUM DAN PENATAAN RUANG
	1.03.01.2.09.0001	Penyediaan Jasa Pemeliharaan, Biaya Pemeliharaan, dan Pajak Kendaraan Perorangan Dinas atau Kendaraan Dinas Jabatan														
			Jumlah Kendaraan Perorangan Dinas atau Kendaraan Dinas Jabatan yang Dipelihara dan dibayarkan Pajaknya				35 Unit	353.020.000,00	Kab. Bengkulu Tengah, Semua Kecamatan, Semua Kel/Desa	DANA BAGI HASIL (DBH)	-	4. Inovasi dan Tata Kelola Pemerintahan Peningkatan kualitas layanan publik dan tata Kelola pemerintahan yang bersih dan efektif	-		2,00	DINAS PEKERJAAN UMUM DAN PENATAAN RUANG
	1.03.01.2.09.0003	Penyediaan Jasa Pemeliharaan, Biaya Pemeliharaan dan Perizinan Alat Besar														
			Jumlah Alat Besar yang Dipelihara dan dibayarkan Perizinannya				4 Unit	295.200.000,00	Kab. Bengkulu Tengah, Semua Kecamatan, Semua Kel/Desa	DANA BAGI HASIL (DBH)	-	4. Inovasi dan Tata Kelola Pemerintahan Peningkatan kualitas layanan publik dan tata Kelola pemerintahan yang bersih dan efektif	-		2,00	DINAS PEKERJAAN UMUM DAN PENATAAN RUANG
	1.03.01.2.09.0006	Pemeliharaan Peralatan dan Mesin Lainnya														
			Jumlah Peralatan dan Mesin Lainnya yang Dipelihara				25 Unit	30.540.000,00	Kab. Bengkulu Tengah, Semua Kecamatan, Semua Kel/Desa	DANA BAGI HASIL (DBH)	-	4. Inovasi dan Tata Kelola Pemerintahan Peningkatan kualitas layanan publik dan tata Kelola pemerintahan yang bersih dan efektif	-		2,00	DINAS PEKERJAAN UMUM DAN PENATAAN RUANG

NO	KODE	URUSAN / BIDANG URUSAN / PROGRAM / OUTCOME / KEGIATAN / SUB KEGIATAN	INDIKATOR PROGRAM / KEGIATAN / SUB KEGIATAN	TARGET AKHIR PERIODE RENSTRA OPD	REALISASI CAPAIAN RENJA OPD TAHUN 2024	PRAKIRAAN CAPAIAN TARGET RENJA OPD TAHUN 2025	CAPAIAN KINERJA DAN KERANGKA PENDANAAN						KELOMPOK SASARAN	PRAKIRAAN MAJU RENCANA TAHUN 2027		PERANGKAT DAERAH PENANGGUNG JAWAB
							TARGET 2026	PAGU INDIKATIF (Rp)	LOKASI	SUMBER DANA	PRIORITAS			TARGET	PAGU INDIKATIF (Rp)	
											NASIONAL	DAERAH				
1	2	3	4	5	6	7	8	9	10	11	12	13	14	15	16	17
2.	**1.03.02**	**PROGRAM PENGELOLAAN SUMBER DAYA AIR (SDA)**						**4.934.356.000,00**						**-**	**8,00**	
	1.03.02.2.01	Pengelolaan SDA dan Bangunan Pengaman Pantai pada Wilayah Sungai (WS) dalam 1 (Satu) Daerah Kabupaten/Kota	-	-			-	321.200.000,00			-	2. Pengembangan Infrastruktur yang Tangguh dan Berkelanjutan serta Perluasan Konektivitas untuk Pemerataan Pemantapan Infrastruktur Pendukung Ekonomi	-	-	2,00	DINAS PEKERJAAN UMUM DAN PENATAAN RUANG
	1.03.02.2.01.0118	Penyusunan Pola dan Rencana Pengelolaan SDA WS Kewenangan Kabupaten/Kota														
			Jumlah Pola dan Rencana Pengelolaan SDA WS Kewenangan Kabupaten/Kota yang Disusun				2 Dokumen	321.200.000,00	Kab. Bengkulu Tengah, Semua Kecamatan, Semua Kel/Desa	DANA BAGI HASIL (DBH)	-	2. Pengembangan Infrastruktur yang Tangguh dan Berkelanjutan serta Perluasan Konektivitas untuk Pemerataan Pemantapan Infrastruktur Pendukung Ekonomi	-		2,00	DINAS PEKERJAAN UMUM DAN PENATAAN RUANG
	1.03.02.2.02	Pengembangan dan Pengelolaan Sistem Irigasi Primer dan Sekunder pada Daerah Irigasi yang Luasnya di Bawah 1000 Ha dalam 1 (Satu) Daerah Kabupaten/Kota	-	-			-	4.613.156.000,00			-	2. Pengembangan Infrastruktur yang Tangguh dan Berkelanjutan serta Perluasan Konektivitas untuk Pemerataan Pemantapan Infrastruktur Pendukung Ekonomi	-	-	6,00	DINAS PEKERJAAN UMUM DAN PENATAAN RUANG
	1.03.02.2.02.0002	Pembangunan Jaringan Irigasi Permukaan														

NO	KODE	URUSAN / BIDANG URUSAN / PROGRAM / OUTCOME / KEGIATAN / SUB KEGIATAN	INDIKATOR PROGRAM / KEGIATAN / SUB KEGIATAN	TARGET AKHIR PERIODE RENSTRA OPD	REALISASI CAPAIAN RENJA OPD TAHUN 2024	PRAKIRAAN CAPAIAN TARGET RENJA OPD TAHUN 2025	CAPAIAN KINERJA DAN KERANGKA PENDANAAN						KELOMPOK SASARAN	PRAKIRAAN MAJU RENCANA TAHUN 2027		PERANGKAT DAERAH PENANGGUNG JAWAB
							TARGET 2026	PAGU INDIKATIF (Rp)	LOKASI	SUMBER DANA	PRIORITAS			TARGET	PAGU INDIKATIF (Rp)	
											NASIONAL	DAERAH				
1	2	3	4	5	6	7	8	9	10	11	12	13	14	15	16	17
			Panjang Jaringan Irigasi Permukaan yang Dibangun				0,376 KM	1.103.808.250,00	Kab. Bengkulu Tengah, Semua Kecamatan, Semua Kel/Desa	DANA ALOKASI UMUM (DAU)	-	2. Pengembangan Infrastruktur yang Tangguh dan Berkelanjutan serta Perluasan Konektivitas untuk Pemerataan Pemantapan Infrastruktur Pendukung Ekonomi	-		2,00	DINAS PEKERJAAN UMUM DAN PENATAAN RUANG
	1.03.02.2.02.0008	Peningkatan Jaringan Irigasi Permukaan														
			Panjang Jaringan Irigasi Permukaan yang Ditingkatkan				0,375 KM	1.099.969.250,00	Kab. Bengkulu Tengah, Semua Kecamatan, Semua Kel/Desa	DANA ALOKASI UMUM (DAU)	-	2. Pengembangan Infrastruktur yang Tangguh dan Berkelanjutan serta Perluasan Konektivitas untuk Pemerataan Pemantapan Infrastruktur Pendukung Ekonomi	-		0,00	DINAS PEKERJAAN UMUM DAN PENATAAN RUANG
	1.03.02.2.02.0014	Rehabilitasi Jaringan Irigasi Permukaan														
			Panjang Jaringan Irigasi Permukaan yang Direhabilitasi				0,413 KM	2.312.128.500,00	Kab. Bengkulu Tengah, Semua Kecamatan, Semua Kel/Desa	DANA ALOKASI UMUM (DAU)	-	2. Pengembangan Infrastruktur yang Tangguh dan Berkelanjutan serta Perluasan Konektivitas untuk Pemerataan Pemantapan Infrastruktur Pendukung Ekonomi	-		2,00	DINAS PEKERJAAN UMUM DAN PENATAAN RUANG
	1.03.02.2.02.0021	Operasi dan Pemeliharaan Jaringan Irigasi Permukaan														

NO	KODE	URUSAN / BIDANG URUSAN / PROGRAM / OUTCOME / KEGIATAN / SUB KEGIATAN	INDIKATOR PROGRAM / KEGIATAN / SUB KEGIATAN	TARGET AKHIR PERIODE RENSTRA OPD	REALISASI CAPAIAN RENJA OPD TAHUN 2024	PRAKIRAAN CAPAIAN TARGET RENJA OPD TAHUN 2025	CAPAIAN KINERJA DAN KERANGKA PENDANAAN						KELOMPOK SASARAN	PRAKIRAAN MAJU RENCANA TAHUN 2027		PERANGKAT DAERAH PENANGGUNG JAWAB
							TARGET 2026	PAGU INDIKATIF (Rp)	LOKASI	SUMBER DANA	PRIORITAS			TARGET	PAGU INDIKATIF (Rp)	
											NASIONAL	DAERAH				
1	2	3	4	5	6	7	8	9	10	11	12	13	14	15	16	17
			Panjang Jaringan Irigasi Permukaan yang Dioperasikan dan Dipelihara				0,648 KM	97.250.000,00	Kab. Bengkulu Tengah, Semua Kecamatan, Semua Kel/Desa	DANA ALOKASI UMUM (DAU)	-	2. Pengembangan Infrastruktur yang Tangguh dan Berkelanjutan serta Perluasan Konektivitas untuk Pemerataan Pemantapan Infrastruktur Pendukung Ekonomi	-		2,00	DINAS PEKERJAAN UMUM DAN PENATAAN RUANG
3.	**1.03.03**	**PROGRAM PENGELOLAAN DAN PENGEMBANGAN SISTEM PENYEDIAAN AIR MINUM**						**22.156.000.000,00**						**-**	**8,00**	
	1.03.03.2.01	Pengelolaan dan Pengembangan Sistem Penyediaan Air Minum (SPAM) di Daerah Kabupaten/Kota	-	-			-	22.156.000.000,00			-	2. Pengembangan Infrastruktur yang Tangguh dan Berkelanjutan serta Perluasan Konektivitas untuk Pemerataan Pemantapan Infrastruktur Pendukung Ekonomi	-	-	8,00	DINAS PEKERJAAN UMUM DAN PENATAAN RUANG
	1.03.03.2.01.0022	Pembangunan Sistem Penyediaan Air Minum (SPAM) Bukan Jaringan Perpipaan														
			Jumlah Sistem Penyediaan Air Minum (SPAM) Bukan Jaringan Perpipaan yang Dibangun				3 Unit	566.000.000,00	Kab. Bengkulu Tengah, Semua Kecamatan, Semua Kel/Desa	DANA BAGI HASIL (DBH)	-	2. Pengembangan Infrastruktur yang Tangguh dan Berkelanjutan serta Perluasan Konektivitas untuk Pemerataan Pemantapan Infrastruktur Pendukung Ekonomi	-		2,00	DINAS PEKERJAAN UMUM DAN PENATAAN RUANG
	1.03.03.2.01.0025	Penyusunan Rencana, Kebijakan, Strategi dan Teknis Sistem Penyediaan Air Minum (SPAM)														

NO	KODE	URUSAN / BIDANG URUSAN / PROGRAM / OUTCOME / KEGIATAN / SUB KEGIATAN	INDIKATOR PROGRAM / KEGIATAN / SUB KEGIATAN	TARGET AKHIR PERIODE RENSTRA OPD	REALISASI CAPAIAN RENJA OPD TAHUN 2024	PRAKIRAAN CAPAIAN TARGET RENJA OPD TAHUN 2025	CAPAIAN KINERJA DAN KERANGKA PENDANAAN						KELOMPOK SASARAN	PRAKIRAAN MAJU RENCANA TAHUN 2027		PERANGKAT DAERAH PENANGGUNG JAWAB
							TARGET 2026	PAGU INDIKATIF (Rp)	LOKASI	SUMBER DANA	PRIORITAS			TARGET	PAGU INDIKATIF (Rp)	
											NASIONAL	DAERAH				
1	2	3	4	5	6	7	8	9	10	11	12	13	14	15	16	17
			Jumlah Dokumen Rencana, Kebijakan, Strategi dan Teknis Sistem Penyediaan Air Minum (SPAM) yang disusun				1 Dokumen	520.000.000,00	Kab. Bengkulu Tengah, Semua Kecamatan, Semua Kel/Desa	DANA BAGI HASIL (DBH)	-	2. Pengembangan Infrastruktur yang Tangguh dan Berkelanjutan serta Perluasan Konektivitas untuk Pemerataan Pemantapan Infrastruktur Pendukung Ekonomi	-		2,00	DINAS PEKERJAAN UMUM DAN PENATAAN RUANG
	1.03.03.2.01.0028	Pembangunan Sistem Penyediaan Air Minum (SPAM) Jaringan Perpipaan														
			Kapasitas Sistem Penyediaan Air Minum (SPAM) Jaringan Perpipaan yang dibangun				52 Liter/Detik	15.670.000.000,00	Kab. Bengkulu Tengah, Semua Kecamatan, Semua Kel/Desa	DANA BAGI HASIL (DBH)	-	2. Pengembangan Infrastruktur yang Tangguh dan Berkelanjutan serta Perluasan Konektivitas untuk Pemerataan Pemantapan Infrastruktur Pendukung Ekonomi	-		2,00	DINAS PEKERJAAN UMUM DAN PENATAAN RUANG
	1.03.03.2.01.0032	Perluasan Sistem Penyediaan Air Minum (SPAM) Jaringan Perpipaan														
			Jumlah Sambungan Rumah yang terlayani oleh perluasan Sistem Penyediaan Air Minum (SPAM) Jaringan Perpipaan				1950 SR	5.400.000.000,00	Kab. Bengkulu Tengah, Semua Kecamatan, Semua Kel/Desa	DANA ALOKASI UMUM (DAU)	-	2. Pengembangan Infrastruktur yang Tangguh dan Berkelanjutan serta Perluasan Konektivitas untuk Pemerataan Pemantapan Infrastruktur Pendukung Ekonomi	-		2,00	DINAS PEKERJAAN UMUM DAN PENATAAN RUANG
4.	**1.03.05**	**PROGRAM PENGELOLAAN DAN PENGEMBANGAN SISTEM AIR LIMBAH**						**3.658.100.000,00**						**-**	**2,00**	

NO	KODE	URUSAN / BIDANG URUSAN / PROGRAM / OUTCOME / KEGIATAN / SUB KEGIATAN	INDIKATOR PROGRAM / KEGIATAN / SUB KEGIATAN	TARGET AKHIR PERIODE RENSTRA OPD	REALISASI CAPAIAN RENJA OPD TAHUN 2024	PRAKIRAAN CAPAIAN TARGET RENJA OPD TAHUN 2025	CAPAIAN KINERJA DAN KERANGKA PENDANAAN						KELOMPOK SASARAN	PRAKIRAAN MAJU RENCANA TAHUN 2027		PERANGKAT DAERAH PENANGGUNG JAWAB
							TARGET 2026	PAGU INDIKATIF (Rp)	LOKASI	SUMBER DANA	PRIORITAS			TARGET	PAGU INDIKATIF (Rp)	
											NASIONAL	DAERAH				
1	2	3	4	5	6	7	8	9	10	11	12	13	14	15	16	17
	1.03.05.2.01	Pengelolaan dan Pengembangan Sistem Air Limbah Domestik dalam Daerah Kabupaten/Kota	-	-			-	3.658.100.000,00			-	2. Pengembangan Infrastruktur yang Tangguh dan Berkelanjutan serta Perluasan Konektivitas untuk Pemerataan Pemantapan Infrastruktur Pendukung Ekonomi	-	-	2,00	DINAS PEKERJAAN UMUM DAN PENATAAN RUANG
	1.03.05.2.01.0029	Optimalisasi Sistem Pengelolaan Air Limbah Domestik (SPALD) Terpusat Skala Permukiman														
			Jumlah Sistem Pengelolaan Air Limbah Domestik (SPALD) Terpusat Skala Permukiman yang dioptimalisasi				6 Unit	3.658.100.000,00	Kab. Bengkulu Tengah, Semua Kecamatan, Semua Kel/Desa	DANA BAGI HASIL (DBH)	-	2. Pengembangan Infrastruktur yang Tangguh dan Berkelanjutan serta Perluasan Konektivitas untuk Pemerataan Pemantapan Infrastruktur Pendukung Ekonomi	-		2,00	DINAS PEKERJAAN UMUM DAN PENATAAN RUANG
5.	**1.03.08**	**PROGRAM PENATAAN BANGUNAN GEDUNG**						**15.915.770.190,00**						**-**	**2,00**	
	1.03.08.2.01	Penyelenggaraan Bangunan Gedung di Wilayah Daerah Kabupaten/Kota, Pemberian Izin Mendirikan Bangunan (IMB) dan Sertifikat Laik Fungsi Bangunan Gedung	-	-			-	15.915.770.190,00			-	2. Pengembangan Infrastruktur yang Tangguh dan Berkelanjutan serta Perluasan Konektivitas untuk Pemerataan Pemantapan Infrastruktur Pendukung Ekonomi	-	-	2,00	DINAS PEKERJAAN UMUM DAN PENATAAN RUANG
	1.03.08.2.01.0021	Pembangunan, Pemanfaatan, Pelestariaan dan Pembongkaran Bangunan Gedung untuk Kepentingan Strategis Daerah Kabupaten/Kota														

NO	KODE	URUSAN / BIDANG URUSAN / PROGRAM / OUTCOME / KEGIATAN / SUB KEGIATAN	INDIKATOR PROGRAM / KEGIATAN / SUB KEGIATAN	TARGET AKHIR PERIODE RENSTRA OPD	REALISASI CAPAIAN RENJA OPD TAHUN 2024	PRAKIRAAN CAPAIAN TARGET RENJA OPD TAHUN 2025	CAPAIAN KINERJA DAN KERANGKA PENDANAAN						KELOMPOK SASARAN	PRAKIRAAN MAJU RENCANA TAHUN 2027		PERANGKAT DAERAH PENANGGUNG JAWAB
							TARGET 2026	PAGU INDIKATIF (Rp)	LOKASI	SUMBER DANA	PRIORITAS			TARGET	PAGU INDIKATIF (Rp)	
											NASIONAL	DAERAH				
1	2	3	4	5	6	7	8	9	10	11	12	13	14	15	16	17
			Jumlah Dokumen Pembangunan, Pemanfaatan, Pelestariaan dan Pembongkaran Bangunan Gedung untuk Kepentingan Strategis Daerah Kabupaten/Kota				7 Dokumen	15.915.770.190,00	Kab. Bengkulu Tengah, Semua Kecamatan, Semua Kel/Desa	DANA BAGI HASIL (DBH), DANA ALOKASI UMUM (DAU)	-	2. Pengembangan Infrastruktur yang Tangguh dan Berkelanjutan serta Perluasan Konektivitas untuk Pemerataan Pemantapan Infrastruktur Pendukung Ekonomi	-		2,00	DINAS PEKERJAAN UMUM DAN PENATAAN RUANG
6.	**1.03.10**	**PROGRAM PENYELENGGARAAN JALAN**						**68.382.125.000,00**						**-**	**18,00**	
	1.03.10.2.01	Penyelenggaraan Jalan Kabupaten/Kota	-	-			-	68.382.125.000,00			-	2. Pengembangan Infrastruktur yang Tangguh dan Berkelanjutan serta Perluasan Konektivitas untuk Pemerataan Pemantapan Infrastruktur Pendukung Ekonomi	-	-	18,00	DINAS PEKERJAAN UMUM DAN PENATAAN RUANG
	1.03.10.2.01.0028	Pengelolaan Leger Jalan														
			Jumlah Dokumen Leger Jalan yang Dikelola				2 Dokumen	1.190.950.000,00	Kab. Bengkulu Tengah, Semua Kecamatan, Semua Kel/Desa	DANA BAGI HASIL (DBH)	-	2. Pengembangan Infrastruktur yang Tangguh dan Berkelanjutan serta Perluasan Konektivitas untuk Pemerataan Pemantapan Infrastruktur Pendukung Ekonomi	-		2,00	DINAS PEKERJAAN UMUM DAN PENATAAN RUANG
	1.03.10.2.01.0029	Penyusunan Rencana, Kebijakan, Strategi dan Teknis Pengembangan Jaringan Jalan serta Perencanaan Teknis Penyelenggaraan Jalan dan Jembatan														

NO	KODE	URUSAN / BIDANG URUSAN / PROGRAM / OUTCOME / KEGIATAN / SUB KEGIATAN	INDIKATOR PROGRAM / KEGIATAN / SUB KEGIATAN	TARGET AKHIR PERIODE RENSTRA OPD	REALISASI CAPAIAN RENJA OPD TAHUN 2024	PRAKIRAAN CAPAIAN TARGET RENJA OPD TAHUN 2025	CAPAIAN KINERJA DAN KERANGKA PENDANAAN						KELOMPOK SASARAN	PRAKIRAAN MAJU RENCANA TAHUN 2027		PERANGKAT DAERAH PENANGGUNG JAWAB
							TARGET 2026	PAGU INDIKATIF (Rp)	LOKASI	SUMBER DANA	PRIORITAS			TARGET	PAGU INDIKATIF (Rp)	
											NASIONAL	DAERAH				
1	2	3	4	5	6	7	8	9	10	11	12	13	14	15	16	17
			Jumlah Dokumen Rencana, Kebijakan, Strategi dan Teknis Pengembangan Jaringan Jalan serta Perencanaan Teknis Penyelenggaraan Jalan dan Jembatan yang Disusun				5 Dokumen	3.040.845.000,00	Kab. Bengkulu Tengah, Semua Kecamatan, Semua Kel/Desa	DANA BAGI HASIL (DBH)	-	2. Pengembangan Infrastruktur yang Tangguh dan Berkelanjutan serta Perluasan Konektivitas untuk Pemerataan Pemantapan Infrastruktur Pendukung Ekonomi	-		2,00	DINAS PEKERJAAN UMUM DAN PENATAAN RUANG
	1.03.10.2.01.0043	Survey Kondisi Jalan/Jembatan														
			Panjang Jalan/Jembatan yang Disurvey Kondisinya				100 KM	760.485.000,00	Kab. Bengkulu Tengah, Semua Kecamatan, Semua Kel/Desa	DANA BAGI HASIL (DBH)	-	2. Pengembangan Infrastruktur yang Tangguh dan Berkelanjutan serta Perluasan Konektivitas untuk Pemerataan Pemantapan Infrastruktur Pendukung Ekonomi	-		2,00	DINAS PEKERJAAN UMUM DAN PENATAAN RUANG
	1.03.10.2.01.0051	Pemeliharaan Rutin Jalan														
			Panjang Jalan yang Dipelihara Secara Rutin				1 KM	1.429.440.000,00	Kab. Bengkulu Tengah, Semua Kecamatan, Semua Kel/Desa	DANA BAGI HASIL (DBH)	-	2. Pengembangan Infrastruktur yang Tangguh dan Berkelanjutan serta Perluasan Konektivitas untuk Pemerataan Pemantapan Infrastruktur Pendukung Ekonomi	-		2,00	DINAS PEKERJAAN UMUM DAN PENATAAN RUANG
	1.03.10.2.01.0053	Pembangunan Jalan														

NO	KODE	URUSAN / BIDANG URUSAN / PROGRAM / OUTCOME / KEGIATAN / SUB KEGIATAN	INDIKATOR PROGRAM / KEGIATAN / SUB KEGIATAN	TARGET AKHIR PERIODE RENSTRA OPD	REALISASI CAPAIAN RENJA OPD TAHUN 2024	PRAKIRAAN CAPAIAN TARGET RENJA OPD TAHUN 2025	CAPAIAN KINERJA DAN KERANGKA PENDANAAN						KELOMPOK SASARAN	PRAKIRAAN MAJU RENCANA TAHUN 2027		PERANGKAT DAERAH PENANGGUNG JAWAB
							TARGET 2026	PAGU INDIKATIF (Rp)	LOKASI	SUMBER DANA	PRIORITAS			TARGET	PAGU INDIKATIF (Rp)	
											NASIONAL	DAERAH				
1	2	3	4	5	6	7	8	9	10	11	12	13	14	15	16	17
			Panjang Jalan yang Dibangun Sampai Perkerasan				1,5 KM	1.521.233.916,00	Kab. Bengkulu Tengah, Semua Kecamatan, Semua Kel/Desa	DANA BAGI HASIL (DBH)	-	2. Pengembangan Infrastruktur yang Tangguh dan Berkelanjutan serta Perluasan Konektivitas untuk Pemerataan Pemantapan Infrastruktur Pendukung Ekonomi	-		2,00	DINAS PEKERJAAN UMUM DAN PENATAAN RUANG
	1.03.10.2.01.0055	Rehabilitasi Jalan														
			Panjang Jalan yang Direhabilitasi				1 KM	1.934.215.000,00	Kab. Bengkulu Tengah, Semua Kecamatan, Semua Kel/Desa	DANA BAGI HASIL (DBH)	-	2. Pengembangan Infrastruktur yang Tangguh dan Berkelanjutan serta Perluasan Konektivitas untuk Pemerataan Pemantapan Infrastruktur Pendukung Ekonomi	-		2,00	DINAS PEKERJAAN UMUM DAN PENATAAN RUANG
	1.03.10.2.01.0058	Rehabilitasi Jembatan														
			Panjang Jembatan yang Direhabilitasi				100 Meter	1.214.515.000,00	Kab. Bengkulu Tengah, Semua Kecamatan, Semua Kel/Desa	DANA BAGI HASIL (DBH)	-	2. Pengembangan Infrastruktur yang Tangguh dan Berkelanjutan serta Perluasan Konektivitas untuk Pemerataan Pemantapan Infrastruktur Pendukung Ekonomi	-		2,00	DINAS PEKERJAAN UMUM DAN PENATAAN RUANG
	1.03.10.2.01.0059	Rekonstruksi Jalan														

NO	KODE	URUSAN / BIDANG URUSAN / PROGRAM / OUTCOME / KEGIATAN / SUB KEGIATAN	INDIKATOR PROGRAM / KEGIATAN / SUB KEGIATAN	TARGET AKHIR PERIODE RENSTRA OPD	REALISASI CAPAIAN RENJA OPD TAHUN 2024	PRAKIRAAN CAPAIAN TARGET RENJA OPD TAHUN 2025	CAPAIAN KINERJA DAN KERANGKA PENDANAAN						KELOMPOK SASARAN	PRAKIRAAN MAJU RENCANA TAHUN 2027		PERANGKAT DAERAH PENANGGUNG JAWAB
							TARGET 2026	PAGU INDIKATIF (Rp)	LOKASI	SUMBER DANA	PRIORITAS			TARGET	PAGU INDIKATIF (Rp)	
											NASIONAL	DAERAH				
1	2	3	4	5	6	7	8	9	10	11	12	13	14	15	16	17
			Panjang Jalan yang Direkonstruksi				22 KM	51.878.204.500,00	Kab. Bengkulu Tengah, Semua Kecamatan, Semua Kel/Desa	DANA BAGI HASIL (DBH)	-	2. Pengembangan Infrastruktur yang Tangguh dan Berkelanjutan serta Perluasan Konektivitas untuk Pemerataan Pemantapan Infrastruktur Pendukung Ekonomi	-		2,00	DINAS PEKERJAAN UMUM DAN PENATAAN RUANG
	1.03.10.2.01.0069	Pembangunan Jembatan														
			Panjang jembatan yang dibangun				40 Meter	5.412.236.584,00	Kab. Bengkulu Tengah, Semua Kecamatan, Semua Kel/Desa	DANA BAGI HASIL (DBH)	-	2. Pengembangan Infrastruktur yang Tangguh dan Berkelanjutan serta Perluasan Konektivitas untuk Pemerataan Pemantapan Infrastruktur Pendukung Ekonomi	-		2,00	DINAS PEKERJAAN UMUM DAN PENATAAN RUANG
7.	**1.03.11**	**PROGRAM PENGEMBANGAN JASA KONSTRUKSI**						**1.489.200.000,00**						**-**	**18,00**	
	1.03.11.2.01	Penyelenggaraan Pelatihan Tenaga Terampil Konstruksi	-	-			-	463.700.000,00			-	1. Percepatan Pengentasan Kemiskinan dan Peningkatan Kualitas SDM yang Berdaya Saing Peningkatan kualitas Sumber Daya Manusia dengan pemenuhan dan peningkatan kualitas pendidikan dan kesehatan	-	-	8,00	DINAS PEKERJAAN UMUM DAN PENATAAN RUANG

NO	KODE	URUSAN / BIDANG URUSAN / PROGRAM / OUTCOME / KEGIATAN / SUB KEGIATAN	INDIKATOR PROGRAM / KEGIATAN / SUB KEGIATAN	TARGET AKHIR PERIODE RENSTRA OPD	REALISASI CAPAIAN RENJA OPD TAHUN 2024	PRAKIRAAN CAPAIAN TARGET RENJA OPD TAHUN 2025	CAPAIAN KINERJA DAN KERANGKA PENDANAAN						KELOMPOK SASARAN	PRAKIRAAN MAJU RENCANA TAHUN 2027		PERANGKAT DAERAH PENANGGUNG JAWAB
							TARGET 2026	PAGU INDIKATIF (Rp)	LOKASI	SUMBER DANA	PRIORITAS			TARGET	PAGU INDIKATIF (Rp)	
											NASIONAL	DAERAH				
1	2	3	4	5	6	7	8	9	10	11	12	13	14	15	16	17
	1.03.11.2.01.0009	Penyediaan Training Need Assessment (TNA) Pelatihan Tenaga Kerja Konstruksi Kualifikasi Jabatan Operator dan Teknisi atau Analis														
			Jumlah Training Need Assessment (TNA) Pelatihan Tenaga Kerja Konstruksi Kualifikasi Jabatan Operator dan Teknisi atau Analis yang Disediakan				1 Dokumen	120.000.000,00	Kab. Bengkulu Tengah, Semua Kecamatan, Semua Kel/Desa	DANA BAGI HASIL (DBH)	-	1. Percepatan Pengentasan Kemiskinan dan Peningkatan Kualitas SDM yang Berdaya Saing Peningkatan kualitas Sumber Daya Manusia dengan pemenuhan dan peningkatan kualitas pendidikan dan kesehatan	-		2,00	DINAS PEKERJAAN UMUM DAN PENATAAN RUANG
	1.03.11.2.01.0010	Fasilitasi Sertifikasi Tenaga Kerja Konstruksi Kualifikasi Jabatan Operator dan Teknisi atau Analis														
			Jumlah Tenaga Kerja Konstruksi Kualifikasi Jabatan Operator dan Teknisi atau Analis yang Difasilitasi Sertifikasi				30 Orang	144.700.000,00	Kab. Bengkulu Tengah, Semua Kecamatan, Semua Kel/Desa	DANA BAGI HASIL (DBH)	-	1. Percepatan Pengentasan Kemiskinan dan Peningkatan Kualitas SDM yang Berdaya Saing Peningkatan kualitas Sumber Daya Manusia dengan pemenuhan dan peningkatan kualitas pendidikan dan kesehatan	-		2,00	DINAS PEKERJAAN UMUM DAN PENATAAN RUANG
	1.03.11.2.01.0011	Pembinaan dan Peningkatan Kapasitas Kelembagaan Jasa Konstruksi														

NO	KODE	URUSAN / BIDANG URUSAN / PROGRAM / OUTCOME / KEGIATAN / SUB KEGIATAN	INDIKATOR PROGRAM / KEGIATAN / SUB KEGIATAN	TARGET AKHIR PERIODE RENSTRA OPD	REALISASI CAPAIAN RENJA OPD TAHUN 2024	PRAKIRAAN CAPAIAN TARGET RENJA OPD TAHUN 2025	CAPAIAN KINERJA DAN KERANGKA PENDANAAN						KELOMPOK SASARAN	PRAKIRAAN MAJU RENCANA TAHUN 2027		PERANGKAT DAERAH PENANGGUNG JAWAB
							TARGET 2026	PAGU INDIKATIF (Rp)	LOKASI	SUMBER DANA	PRIORITAS			TARGET	PAGU INDIKATIF (Rp)	
											NASIONAL	DAERAH				
1	2	3	4	5	6	7	8	9	10	11	12	13	14	15	16	17
			Jumlah Lembaga Jasa Konstruksi yang Dibina dan Ditingkatkan Kapasitasnya				5 Lembaga	120.000.000,00	Kab. Bengkulu Tengah, Semua Kecamatan, Semua Kel/Desa	DANA BAGI HASIL (DBH)	-	1. Percepatan Pengentasan Kemiskinan dan Peningkatan Kualitas SDM yang Berdaya Saing Peningkatan kualitas Sumber Daya Manusia dengan pemenuhan dan peningkatan kualitas pendidikan dan kesehatan	-		2,00	DINAS PEKERJAAN UMUM DAN PENATAAN RUANG
	1.03.11.2.01.0014	Pemantauan dan Evaluasi Pelatihan Tenaga Kerja Konstruksi Kualifikasi Jabatan Operator dan Teknisi atau Analis														
			Jumlah Tenaga Kerja Konstruksi Kualifikasi Jabatan Operator dan Teknisi atau Analis yang Dipantau dan Dievaluasi Pelatihannya				1 Dokumen	79.000.000,00	Kab. Bengkulu Tengah, Semua Kecamatan, Semua Kel/Desa	DANA BAGI HASIL (DBH)	-	1. Percepatan Pengentasan Kemiskinan dan Peningkatan Kualitas SDM yang Berdaya Saing Peningkatan kualitas Sumber Daya Manusia dengan pemenuhan dan peningkatan kualitas pendidikan dan kesehatan	-		2,00	DINAS PEKERJAAN UMUM DAN PENATAAN RUANG
	1.03.11.2.02	Penyelenggaraan Sistem Informasi Jasa Konstruksi Cakupan Daerah Kabupaten/Kota	-	-			-	690.000.000,00			-	4. Inovasi dan Tata Kelola Pemerintahan Peningkatan kualitas layanan publik dan tata Kelola pemerintahan yang bersih dan efektif	-	-	2,00	DINAS PEKERJAAN UMUM DAN PENATAAN RUANG

NO	KODE	URUSAN / BIDANG URUSAN / PROGRAM / OUTCOME / KEGIATAN / SUB KEGIATAN	INDIKATOR PROGRAM / KEGIATAN / SUB KEGIATAN	TARGET AKHIR PERIODE RENSTRA OPD	REALISASI CAPAIAN RENJA OPD TAHUN 2024	PRAKIRAAN CAPAIAN TARGET RENJA OPD TAHUN 2025	CAPAIAN KINERJA DAN KERANGKA PENDANAAN						KELOMPOK SASARAN	PRAKIRAAN MAJU RENCANA TAHUN 2027		PERANGKAT DAERAH PENANGGUNG JAWAB
							TARGET 2026	PAGU INDIKATIF (Rp)	LOKASI	SUMBER DANA	PRIORITAS			TARGET	PAGU INDIKATIF (Rp)	
											NASIONAL	DAERAH				
1	2	3	4	5	6	7	8	9	10	11	12	13	14	15	16	17
	1.03.11.2.02.0013	Penyediaan Data dan Informasi Jasa Konstruksi Cakupan Kabupaten/Kota														
			Jumlah Dokumen Data dan Informasi Jasa Konstruksi Cakupan Kabupaten/Kota yang Disediakan				1 Dokumen	690.000.000,00	Kab. Bengkulu Tengah, Semua Kecamatan, Semua Kel/Desa	DANA BAGI HASIL (DBH)	-	4. Inovasi dan Tata Kelola Pemerintahan Peningkatan kualitas layanan publik dan tata Kelola pemerintahan yang bersih dan efektif	-		2,00	DINAS PEKERJAAN UMUM DAN PENATAAN RUANG
	1.03.11.2.04	Pengawasan Tertib Usaha, Tertib Penyelenggaraan dan Tertib Pemanfaatan Jasa Konstruksi	-	-			-	335.500.000,00			-	4. Inovasi dan Tata Kelola Pemerintahan Peningkatan kualitas layanan publik dan tata Kelola pemerintahan yang bersih dan efektif	-	-	8,00	DINAS PEKERJAAN UMUM DAN PENATAAN RUANG
	1.03.11.2.04.0004	Pengawasan dan Evaluasi Tertib Penyelenggaraan Jasa Konstruksi Kabupaten/Kota														
			Jumlah Paket Pekerjaan Jasa Konstruksi Kabupaten/Kota yang Diawasi dan Dievaluasi Tertib Penyelenggaraan				35 Paket Pekerjaan	65.000.000,00	Kab. Bengkulu Tengah, Semua Kecamatan, Semua Kel/Desa	DANA BAGI HASIL (DBH)	-	4. Inovasi dan Tata Kelola Pemerintahan Peningkatan kualitas layanan publik dan tata Kelola pemerintahan yang bersih dan efektif	-		2,00	DINAS PEKERJAAN UMUM DAN PENATAAN RUANG
	1.03.11.2.04.0005	Pengawasan dan Evaluasi Tertib Pemanfaatan Produk Jasa Konstruksi Kabupaten/Kota														
			Jumlah Bangunan Konstruksi Kabupaten/Kota yang Diawasi dan Dievaluasi Tertib Pemanfaatan Produk				30 Bangunan Konstruksi	60.000.000,00	Kab. Bengkulu Tengah, Semua Kecamatan, Semua Kel/Desa	DANA BAGI HASIL (DBH)	-	4. Inovasi dan Tata Kelola Pemerintahan Peningkatan kualitas layanan publik dan tata Kelola pemerintahan yang bersih dan efektif	-		2,00	DINAS PEKERJAAN UMUM DAN PENATAAN RUANG
	1.03.11.2.04.0006	Pembinaan Tertib Usaha, Tertib Penyelenggaraan, dan Tertib Pemanfaatan Produk Jasa Konstruksi														

NO	KODE	URUSAN / BIDANG URUSAN / PROGRAM / OUTCOME / KEGIATAN / SUB KEGIATAN	INDIKATOR PROGRAM / KEGIATAN / SUB KEGIATAN	TARGET AKHIR PERIODE RENSTRA OPD	REALISASI CAPAIAN RENJA OPD TAHUN 2024	PRAKIRAAN CAPAIAN TARGET RENJA OPD TAHUN 2025	CAPAIAN KINERJA DAN KERANGKA PENDANAAN						KELOMPOK SASARAN	PRAKIRAAN MAJU RENCANA TAHUN 2027		PERANGKAT DAERAH PENANGGUNG JAWAB
							TARGET 2026	PAGU INDIKATIF (Rp)	LOKASI	SUMBER DANA	PRIORITAS			TARGET	PAGU INDIKATIF (Rp)	
											NASIONAL	DAERAH				
1	2	3	4	5	6	7	8	9	10	11	12	13	14	15	16	17
			Jumlah Lembaga Jasa Konstruksi yang Dibina Tertib Usaha, Tertib Penyelenggaraan, dan Tertib Pemanfaatan Produk				5 Lembaga	150.000.000,00	Kab. Bengkulu Tengah, Semua Kecamatan, Semua Kel/Desa	DANA BAGI HASIL (DBH)	-	4. Inovasi dan Tata Kelola Pemerintahan Peningkatan kualitas layanan publik dan tata Kelola pemerintahan yang bersih dan efektif	-		2,00	DINAS PEKERJAAN UMUM DAN PENATAAN RUANG
	1.03.11.2.04.0007	Pengawasan dan Evaluasi Tertib Usaha Jasa Konstruksi Kabupaten/Kota														
			Jumlah Badan Usaha Jasa Konstruksi Kabupaten/Kota yang Diawasi dan Dievaluasi Tertib Usaha				5 Badan Usaha	60.500.000,00	Kab. Bengkulu Tengah, Semua Kecamatan, Semua Kel/Desa	DANA BAGI HASIL (DBH)	-	4. Inovasi dan Tata Kelola Pemerintahan Peningkatan kualitas layanan publik dan tata Kelola pemerintahan yang bersih dan efektif	-		2,00	DINAS PEKERJAAN UMUM DAN PENATAAN RUANG
8.	**1.03.12**	**PROGRAM PENYELENGGARAAN PENATAAN RUANG**						**1.178.000.000,00**						**-**	**26,00**	
	1.03.12.2.01	Penetapan Rencana Tata Ruang Wilayah (RTRW) dan Rencana Rinci Tata Ruang (RRTR) Kabupaten/Kota	-	-			-	140.800.000,00			-	4. Inovasi dan Tata Kelola Pemerintahan Peningkatan kualitas layanan publik dan tata Kelola pemerintahan yang bersih dan efektif	-	-	8,00	DINAS PEKERJAAN UMUM DAN PENATAAN RUANG
	1.03.12.2.01.0003	Penetapan Kebijakan dalam rangka Pelaksanaan Penataan Ruang														
			Jumlah Dokumen Kebijakan Perda/Perkada selain RTRW Kabupaten/Kota				1 Dokumen	12.000.000,00	Kab. Bengkulu Tengah, Semua Kecamatan, Semua Kel/Desa	DANA BAGI HASIL (DBH)	-	4. Inovasi dan Tata Kelola Pemerintahan Peningkatan kualitas layanan publik dan tata Kelola pemerintahan yang bersih dan efektif	-		2,00	DINAS PEKERJAAN UMUM DAN PENATAAN RUANG
	1.03.12.2.01.0007	Penyebarluasan Informasi Penataan Ruang														

NO	KODE	URUSAN / BIDANG URUSAN / PROGRAM / OUTCOME / KEGIATAN / SUB KEGIATAN	INDIKATOR PROGRAM / KEGIATAN / SUB KEGIATAN	TARGET AKHIR PERIODE RENSTRA OPD	REALISASI CAPAIAN RENJA OPD TAHUN 2024	PRAKIRAAN CAPAIAN TARGET RENJA OPD TAHUN 2025	CAPAIAN KINERJA DAN KERANGKA PENDANAAN						KELOMPOK SASARAN	PRAKIRAAN MAJU RENCANA TAHUN 2027		PERANGKAT DAERAH PENANGGUNG JAWAB
							TARGET 2026	PAGU INDIKATIF (Rp)	LOKASI	SUMBER DANA	PRIORITAS			TARGET	PAGU INDIKATIF (Rp)	
											NASIONAL	DAERAH				
1	2	3	4	5	6	7	8	9	10	11	12	13	14	15	16	17
			Jumlah publikasi informasi penataan ruang				1 Publikasi	18.000.000,00	Kab. Bengkulu Tengah, Semua Kecamatan, Semua Kel/Desa	DANA BAGI HASIL (DBH)	-	4. Inovasi dan Tata Kelola Pemerintahan Peningkatan kualitas layanan publik dan tata Kelola pemerintahan yang bersih dan efektif	-		2,00	DINAS PEKERJAAN UMUM DAN PENATAAN RUANG
	1.03.12.2.01.0008	Pelaksanaan Fasilitasi RDTR Kabupaten/Kota														
			dokumen persyaratan untuk mendapatkan Surat Gubernur hasil fasilitasi				1 Dokumen	55.000.000,00	Kab. Bengkulu Tengah, Semua Kecamatan, Semua Kel/Desa	DANA BAGI HASIL (DBH)	-	4. Inovasi dan Tata Kelola Pemerintahan Peningkatan kualitas layanan publik dan tata Kelola pemerintahan yang bersih dan efektif	-		2,00	DINAS PEKERJAAN UMUM DAN PENATAAN RUANG
	1.03.12.2.01.0013	Sosialisasi Kebijakan dan Peraturan Perundang-Undangan Bidang Penataan Ruang														
			Jumlah laporan sosialisasi kebijakan dan peraturan perundang-undangan bidang penataan ruang.				1 Laporan	55.800.000,00	Kab. Bengkulu Tengah, Semua Kecamatan, Semua Kel/Desa	DANA BAGI HASIL (DBH)	-	4. Inovasi dan Tata Kelola Pemerintahan Peningkatan kualitas layanan publik dan tata Kelola pemerintahan yang bersih dan efektif	-		2,00	DINAS PEKERJAAN UMUM DAN PENATAAN RUANG
	1.03.12.2.02	Koordinasi dan Sinkronisasi Perencanaan Tata Ruang Daerah Kabupaten/Kota	-	-			-	853.500.000,00			-	4. Inovasi dan Tata Kelola Pemerintahan Peningkatan kualitas layanan publik dan tata Kelola pemerintahan yang bersih dan efektif	-	-	6,00	DINAS PEKERJAAN UMUM DAN PENATAAN RUANG
	1.03.12.2.02.0004	Penyusunan Peta Dasar														

NO	KODE	URUSAN / BIDANG URUSAN / PROGRAM / OUTCOME / KEGIATAN / SUB KEGIATAN	INDIKATOR PROGRAM / KEGIATAN / SUB KEGIATAN	TARGET AKHIR PERIODE RENSTRA OPD	REALISASI CAPAIAN RENJA OPD TAHUN 2024	PRAKIRAAN CAPAIAN TARGET RENJA OPD TAHUN 2025	CAPAIAN KINERJA DAN KERANGKA PENDANAAN						KELOMPOK SASARAN	PRAKIRAAN MAJU RENCANA TAHUN 2027		PERANGKAT DAERAH PENANGGUNG JAWAB
							TARGET 2026	PAGU INDIKATIF (Rp)	LOKASI	SUMBER DANA	PRIORITAS			TARGET	PAGU INDIKATIF (Rp)	
											NASIONAL	DAERAH				
1	2	3	4	5	6	7	8	9	10	11	12	13	14	15	16	17
			Jumlah data SHP Peta Dasar				1 Peta	460.000.000,00	Kab. Bengkulu Tengah, Semua Kecamatan, Semua Kel/Desa	DANA BAGI HASIL (DBH)	-	4. Inovasi dan Tata Kelola Pemerintahan Peningkatan kualitas layanan publik dan tata Kelola pemerintahan yang bersih dan efektif	-		2,00	DINAS PEKERJAAN UMUM DAN PENATAAN RUANG
	1.03.12.2.02.0005	Penyusunan RDTR Kabupaten/Kota														
			Jumlah materi teknis dan ranperkada RDTR Kabupaten/Kota				1 Dokumen	360.000.000,00	Kab. Bengkulu Tengah, Semua Kecamatan, Semua Kel/Desa	DANA BAGI HASIL (DBH)	-	4. Inovasi dan Tata Kelola Pemerintahan Peningkatan kualitas layanan publik dan tata Kelola pemerintahan yang bersih dan efektif	-		2,00	DINAS PEKERJAAN UMUM DAN PENATAAN RUANG
	1.03.12.2.02.0006	Peningkatan kompetensi SDM bidang penataan ruang														
			Jumlah SDM yang mendapatkan pendidikan dan pelatihan				2 Orang	33.500.000,00	Kab. Bengkulu Tengah, Semua Kecamatan, Semua Kel/Desa	DANA BAGI HASIL (DBH)	-	4. Inovasi dan Tata Kelola Pemerintahan Peningkatan kualitas layanan publik dan tata Kelola pemerintahan yang bersih dan efektif	-		2,00	DINAS PEKERJAAN UMUM DAN PENATAAN RUANG
	1.03.12.2.03	Koordinasi dan Sinkronisasi Pemanfaatan Ruang Daerah Kabupaten/Kota	-	-			-	105.505.000,00			-	4. Inovasi dan Tata Kelola Pemerintahan Peningkatan kualitas layanan publik dan tata Kelola pemerintahan yang bersih dan efektif	-	-	8,00	DINAS PEKERJAAN UMUM DAN PENATAAN RUANG
	1.03.12.2.03.0003	Koordinasi Penyelenggaraan Penataan Ruang														

NO	KODE	URUSAN / BIDANG URUSAN / PROGRAM / OUTCOME / KEGIATAN / SUB KEGIATAN	INDIKATOR PROGRAM / KEGIATAN / SUB KEGIATAN	TARGET AKHIR PERIODE RENSTRA OPD	REALISASI CAPAIAN RENJA OPD TAHUN 2024	PRAKIRAAN CAPAIAN TARGET RENJA OPD TAHUN 2025	CAPAIAN KINERJA DAN KERANGKA PENDANAAN						KELOMPOK SASARAN	PRAKIRAAN MAJU RENCANA TAHUN 2027		PERANGKAT DAERAH PENANGGUNG JAWAB
							TARGET 2026	PAGU INDIKATIF (Rp)	LOKASI	SUMBER DANA	PRIORITAS			TARGET	PAGU INDIKATIF (Rp)	
											NASIONAL	DAERAH				
1	2	3	4	5	6	7	8	9	10	11	12	13	14	15	16	17
			Jumlah Dokumen koordinasi penyelenggaraan penataan ruang				1 Dokumen	41.000.000,00	Kab. Bengkulu Tengah, Semua Kecamatan, Semua Kel/Desa	DANA BAGI HASIL (DBH)	-	4. Inovasi dan Tata Kelola Pemerintahan Peningkatan kualitas layanan publik dan tata Kelola pemerintahan yang bersih dan efektif	-		2,00	DINAS PEKERJAAN UMUM DAN PENATAAN RUANG
	1.03.12.2.03.0004	Pelaksanaan Persetujuan Kesesuaian Kegiatan Pemanfaatan Ruang														
			Jumlah layanan Persetujuan KKPR sesuai dengan ketentuan waktu yang berlaku				20 Layanan	10.505.000,00	Kab. Bengkulu Tengah, Semua Kecamatan, Semua Kel/Desa	DANA BAGI HASIL (DBH)	-	4. Inovasi dan Tata Kelola Pemerintahan Peningkatan kualitas layanan publik dan tata Kelola pemerintahan yang bersih dan efektif	-		2,00	DINAS PEKERJAAN UMUM DAN PENATAAN RUANG
	1.03.12.2.03.0005	Pelaksanaan Sinkronisasi Program Pemanfaatan Ruang														
			Jumlah dokumen sinkronisasi program pemanfaatan ruang				1 Dokumen	37.000.000,00	Kab. Bengkulu Tengah, Semua Kecamatan, Semua Kel/Desa	DANA BAGI HASIL (DBH)	-	4. Inovasi dan Tata Kelola Pemerintahan Peningkatan kualitas layanan publik dan tata Kelola pemerintahan yang bersih dan efektif	-		2,00	DINAS PEKERJAAN UMUM DAN PENATAAN RUANG
	1.03.12.2.03.0007	Sistem informasi dan komunikasi penataan ruang														
			Jumlah sistem informasi dan komunikasi penataan ruang				1 Sistem Informasi	17.000.000,00	Kab. Bengkulu Tengah, Semua Kecamatan, Semua Kel/Desa	DANA BAGI HASIL (DBH)	-	4. Inovasi dan Tata Kelola Pemerintahan Peningkatan kualitas layanan publik dan tata Kelola pemerintahan yang bersih dan efektif	-		2,00	DINAS PEKERJAAN UMUM DAN PENATAAN RUANG

NO	KODE	URUSAN / BIDANG URUSAN / PROGRAM / OUTCOME / KEGIATAN / SUB KEGIATAN	INDIKATOR PROGRAM / KEGIATAN / SUB KEGIATAN	TARGET AKHIR PERIODE RENSTRA OPD	REALISASI CAPAIAN RENJA OPD TAHUN 2024	PRAKIRAAN CAPAIAN TARGET RENJA OPD TAHUN 2025	CAPAIAN KINERJA DAN KERANGKA PENDANAAN						KELOMPOK SASARAN	PRAKIRAAN MAJU RENCANA TAHUN 2027		PERANGKAT DAERAH PENANGGUNG JAWAB
							TARGET 2026	PAGU INDIKATIF (Rp)	LOKASI	SUMBER DANA	PRIORITAS			TARGET	PAGU INDIKATIF (Rp)	
											NASIONAL	DAERAH				
1	2	3	4	5	6	7	8	9	10	11	12	13	14	15	16	17
	1.03.12.2.04	Koordinasi dan Sinkronisasi Pengendalian Pemanfaatan Ruang Daerah Kabupaten/Kota	-	-			-	78.195.000,00			-	4. Inovasi dan Tata Kelola Pemerintahan Peningkatan kualitas layanan publik dan tata Kelola pemerintahan yang bersih dan efektif	-	-	4,00	DINAS PEKERJAAN UMUM DAN PENATAAN RUANG
	1.03.12.2.04.0004	Koordinasi Pelaksanaan Penataan Ruang														
			Jumlah Dokumen Koordinasi Pelaksanaan Penataan Ruang				1 Dokumen	37.000.000,00	Kab. Bengkulu Tengah, Semua Kecamatan, Semua Kel/Desa	DANA BAGI HASIL (DBH)	-	4. Inovasi dan Tata Kelola Pemerintahan Peningkatan kualitas layanan publik dan tata Kelola pemerintahan yang bersih dan efektif	-		2,00	DINAS PEKERJAAN UMUM DAN PENATAAN RUANG
	1.03.12.2.04.0009	Operasionalisasi Tugas dan Fungsi Forum Penataan Ruang														
			Jumlah Laporan Pelaksanaan Tugas dan Fungsi Forum Penataan Ruang				1 Laporan	41.195.000,00	Kab. Bengkulu Tengah, Semua Kecamatan, Semua Kel/Desa	DANA BAGI HASIL (DBH)	-	4. Inovasi dan Tata Kelola Pemerintahan Peningkatan kualitas layanan publik dan tata Kelola pemerintahan yang bersih dan efektif	-		2,00	DINAS PEKERJAAN UMUM DAN PENATAAN RUANG
		DINAS PERUMAHAN, KAWASAN PERMUKIMAN DAN PERTANAHAN						**7.075.219.692,00**							**6.466.095.330,00**	
	1	**URUSAN PEMERINTAHAN WAJIB YANG BERKAITAN DENGAN PELAYANAN DASAR**						**6.775.219.692,00**							**6.166.095.330,00**	
	1.04	**URUSAN PEMERINTAHAN BIDANG PERUMAHAN DAN KAWASAN PERMUKIMAN**						**6.775.219.692,00**							**6.166.095.330,00**	
1.	**1.04.01**	**PROGRAM PENUNJANG URUSAN PEMERINTAHAN DAERAH KABUPATEN/KOTA**						**5.072.219.692,00**						**-**	**4.163.095.330,00**	

NO	KODE	URUSAN / BIDANG URUSAN / PROGRAM / OUTCOME / KEGIATAN / SUB KEGIATAN	INDIKATOR PROGRAM / KEGIATAN / SUB KEGIATAN	TARGET AKHIR PERIODE RENSTRA OPD	REALISASI CAPAIAN RENJA OPD TAHUN 2024	PRAKIRAAN CAPAIAN TARGET RENJA OPD TAHUN 2025	CAPAIAN KINERJA DAN KERANGKA PENDANAAN						KELOMPOK SASARAN	PRAKIRAAN MAJU RENCANA TAHUN 2027		PERANGKAT DAERAH PENANGGUNG JAWAB
							TARGET 2026	PAGU INDIKATIF (Rp)	LOKASI	SUMBER DANA	PRIORITAS			TARGET	PAGU INDIKATIF (Rp)	
											NASIONAL	DAERAH				
1	2	3	4	5	6	7	8	9	10	11	12	13	14	15	16	17
	1.04.01.2.01	Perencanaan, Penganggaran, dan Evaluasi Kinerja Perangkat Daerah	-	-			-	148.011.750,00			-	4. Inovasi dan Tata Kelola Pemerintahan Peningkatan kualitas Sumber Daya Manusia dengan pemenuhan dan peningkatan kualitas pendidikan dan kesehatan	-	-	145.936.750,00	DINAS PERUMAHAN, KAWASAN PERMUKIMAN DAN PERTANAHAN
	1.04.01.2.01.0002	Koordinasi dan Penyusunan Dokumen RKA-SKPD														
			Jumlah Dokumen RKA-SKPD dan Laporan Hasil Koordinasi Penyusunan Dokumen RKA-SKPD				1 Dokumen	42.075.000,00	Kab. Bengkulu Tengah, Semua Kecamatan, Semua Kel/Desa	DANA BAGI HASIL (DBH)	-	4. Inovasi dan Tata Kelola Pemerintahan Peningkatan kualitas Sumber Daya Manusia dengan pemenuhan dan peningkatan kualitas pendidikan dan kesehatan	-		40.000.000,00	DINAS PERUMAHAN, KAWASAN PERMUKIMAN DAN PERTANAHAN
	1.04.01.2.01.0003	Koordinasi dan Penyusunan Dokumen Perubahan RKA-SKPD														
			Jumlah Dokumen Perubahan RKA-SKPD dan Laporan Hasil Koordinasi Penyusunan Dokumen Perubahan RKA-SKPD				43 Dokumen	40.000.000,00	Kab. Bengkulu Tengah, Semua Kecamatan, Semua Kel/Desa	DANA BAGI HASIL (DBH)	-	4. Inovasi dan Tata Kelola Pemerintahan Peningkatan kualitas Sumber Daya Manusia dengan pemenuhan dan peningkatan kualitas pendidikan dan kesehatan	-		40.000.000,00	DINAS PERUMAHAN, KAWASAN PERMUKIMAN DAN PERTANAHAN
	1.04.01.2.01.0004	Koordinasi dan Penyusunan DPA-SKPD														

NO	KODE	URUSAN / BIDANG URUSAN / PROGRAM / OUTCOME / KEGIATAN / SUB KEGIATAN	INDIKATOR PROGRAM / KEGIATAN / SUB KEGIATAN	TARGET AKHIR PERIODE RENSTRA OPD	REALISASI CAPAIAN RENJA OPD TAHUN 2024	PRAKIRAAN CAPAIAN TARGET RENJA OPD TAHUN 2025	CAPAIAN KINERJA DAN KERANGKA PENDANAAN						KELOMPOK SASARAN	PRAKIRAAN MAJU RENCANA TAHUN 2027		PERANGKAT DAERAH PENANGGUNG JAWAB
							TARGET 2026	PAGU INDIKATIF (Rp)	LOKASI	SUMBER DANA	PRIORITAS			TARGET	PAGU INDIKATIF (Rp)	
											NASIONAL	DAERAH				
1	2	3	4	5	6	7	8	9	10	11	12	13	14	15	16	17
			Jumlah Dokumen DPA-SKPD dan Laporan Hasil Koordinasi Penyusunan Dokumen DPA-SKPD				43 Dokumen	20.500.000,00	Kab. Bengkulu Tengah, Semua Kecamatan, Semua Kel/Desa	DANA BAGI HASIL (DBH)	-	4. Inovasi dan Tata Kelola Pemerintahan Peningkatan kualitas layanan publik dan tata Kelola pemerintahan yang bersih dan efektif	-		20.500.000,00	DINAS PERUMAHAN, KAWASAN PERMUKIMAN DAN PERTANAHAN
	1.04.01.2.01.0005	Koordinasi dan Penyusunan Perubahan DPA- SKPD														
			Jumlah Dokumen Perubahan DPA-SKPD dan Laporan Hasil Koordinasi Penyusunan Dokumen Perubahan DPA-SKPD				1 Dokumen	20.436.750,00	Kab. Bengkulu Tengah, Semua Kecamatan, Semua Kel/Desa	DANA BAGI HASIL (DBH)	-	4. Inovasi dan Tata Kelola Pemerintahan Peningkatan kualitas layanan publik dan tata Kelola pemerintahan yang bersih dan efektif	-		20.436.750,00	DINAS PERUMAHAN, KAWASAN PERMUKIMAN DAN PERTANAHAN
	1.04.01.2.01.0006	Koordinasi dan Penyusunan Laporan Capaian Kinerja dan Ikhtisar Realisasi Kinerja SKPD														
			Jumlah Laporan Capaian Kinerja dan Ikhtisar Realisasi Kinerja SKPD dan Laporan Hasil Koordinasi Penyusunan Laporan Capaian Kinerja dan Ikhtisar Realisasi Kinerja SKPD				1 Laporan	25.000.000,00	Kab. Bengkulu Tengah, Semua Kecamatan, Semua Kel/Desa	DANA BAGI HASIL (DBH)	-	4. Inovasi dan Tata Kelola Pemerintahan Peningkatan kualitas layanan publik dan tata Kelola pemerintahan yang bersih dan efektif	-		25.000.000,00	DINAS PERUMAHAN, KAWASAN PERMUKIMAN DAN PERTANAHAN
	1.04.01.2.02	Administrasi Keuangan Perangkat Daerah	-	-			-	3.468.401.942,00			-	4. Inovasi dan Tata Kelola Pemerintahan Peningkatan kualitas layanan publik dan tata Kelola pemerintahan yang bersih dan efektif	-	-	2.463.008.580,00	DINAS PERUMAHAN, KAWASAN PERMUKIMAN DAN PERTANAHAN
	1.04.01.2.02.0001	Penyediaan Gaji dan Tunjangan ASN														

NO	KODE	URUSAN / BIDANG URUSAN / PROGRAM / OUTCOME / KEGIATAN / SUB KEGIATAN	INDIKATOR PROGRAM / KEGIATAN / SUB KEGIATAN	TARGET AKHIR PERIODE RENSTRA OPD	REALISASI CAPAIAN RENJA OPD TAHUN 2024	PRAKIRAAN CAPAIAN TARGET RENJA OPD TAHUN 2025	CAPAIAN KINERJA DAN KERANGKA PENDANAAN						KELOMPOK SASARAN	PRAKIRAAN MAJU RENCANA TAHUN 2027		PERANGKAT DAERAH PENANGGUNG JAWAB
							TARGET 2026	PAGU INDIKATIF (Rp)	LOKASI	SUMBER DANA	PRIORITAS			TARGET	PAGU INDIKATIF (Rp)	
											NASIONAL	DAERAH				
1	2	3	4	5	6	7	8	9	10	11	12	13	14	15	16	17
			Jumlah Orang yang Menerima Gaji dan Tunjangan ASN				30 Orang/bulan	3.418.401.942,00	Kab. Bengkulu Tengah, Semua Kecamatan, Semua Kel/Desa	DANA ALOKASI UMUM (DAU)	-	4. Inovasi dan Tata Kelola Pemerintahan Peningkatan kualitas layanan publik dan tata Kelola pemerintahan yang bersih dan efektif	-		2.413.008.580,00	DINAS PERUMAHAN, KAWASAN PERMUKIMAN DAN PERTANAHAN
	1.04.01.2.02.0005	Koordinasi dan Penyusunan Laporan Keuangan Akhir Tahun SKPD														
			Jumlah Laporan Keuangan Akhir Tahun SKPD dan Laporan Hasil Koordinasi Penyusunan Laporan Keuangan Akhir Tahun SKPD				1 Laporan	30.000.000,00	Kab. Bengkulu Tengah, Semua Kecamatan, Semua Kel/Desa	DANA BAGI HASIL (DBH)	-	4. Inovasi dan Tata Kelola Pemerintahan Peningkatan kualitas layanan publik dan tata Kelola pemerintahan yang bersih dan efektif	-		30.000.000,00	DINAS PERUMAHAN, KAWASAN PERMUKIMAN DAN PERTANAHAN
	1.04.01.2.02.0008	Penyusunan Pelaporan dan Analisis Prognosis Realisasi Anggaran														
			Jumlah Dokumen Pelaporan dan Analisis Prognosis Realisasi Anggaran				12 Dokumen	20.000.000,00	Kab. Bengkulu Tengah, Semua Kecamatan, Semua Kel/Desa	DANA BAGI HASIL (DBH)	-	4. Inovasi dan Tata Kelola Pemerintahan Peningkatan kualitas layanan publik dan tata Kelola pemerintahan yang bersih dan efektif	-		20.000.000,00	DINAS PERUMAHAN, KAWASAN PERMUKIMAN DAN PERTANAHAN
	1.04.01.2.05	Administrasi Kepegawaian Perangkat Daerah	-	-			-	35.000.000,00			-	4. Inovasi dan Tata Kelola Pemerintahan Peningkatan kualitas layanan publik dan tata Kelola pemerintahan yang bersih dan efektif	-	-	35.000.000,00	DINAS PERUMAHAN, KAWASAN PERMUKIMAN DAN PERTANAHAN
	1.04.01.2.05.0002	Pengadaan Pakaian Dinas beserta Atribut Kelengkapannya														

NO	KODE	URUSAN / BIDANG URUSAN / PROGRAM / OUTCOME / KEGIATAN / SUB KEGIATAN	INDIKATOR PROGRAM / KEGIATAN / SUB KEGIATAN	TARGET AKHIR PERIODE RENSTRA OPD	REALISASI CAPAIAN RENJA OPD TAHUN 2024	PRAKIRAAN CAPAIAN TARGET RENJA OPD TAHUN 2025	CAPAIAN KINERJA DAN KERANGKA PENDANAAN						KELOMPOK SASARAN	PRAKIRAAN MAJU RENCANA TAHUN 2027		PERANGKAT DAERAH PENANGGUNG JAWAB
							TARGET 2026	PAGU INDIKATIF (Rp)	LOKASI	SUMBER DANA	PRIORITAS			TARGET	PAGU INDIKATIF (Rp)	
											NASIONAL	DAERAH				
1	2	3	4	5	6	7	8	9	10	11	12	13	14	15	16	17
			Jumlah Paket Pakaian Dinas beserta Atribut Kelengkapan				1 Paket	35.000.000,00	Kab. Bengkulu Tengah, Semua Kecamatan, Semua Kel/Desa	DANA BAGI HASIL (DBH)	-	4. Inovasi dan Tata Kelola Pemerintahan Peningkatan kualitas layanan publik dan tata Kelola pemerintahan yang bersih dan efektif	-		35.000.000,00	DINAS PERUMAHAN, KAWASAN PERMUKIMAN DAN PERTANAHAN
	1.04.01.2.06	Administrasi Umum Perangkat Daerah	-	-			-	393.960.000,00			-	4. Inovasi dan Tata Kelola Pemerintahan Peningkatan kualitas layanan publik dan tata Kelola pemerintahan yang bersih dan efektif	-	-	453.960.000,00	DINAS PERUMAHAN, KAWASAN PERMUKIMAN DAN PERTANAHAN
	1.04.01.2.06.0001	Penyediaan Komponen Instalasi Listrik/Penerangan Bangunan Kantor														
			Jumlah Paket Komponen Instalasi Listrik/Penerangan Bangunan Kantor yang Disediakan				1 Paket	15.000.000,00	Kab. Bengkulu Tengah, Semua Kecamatan, Semua Kel/Desa	DANA BAGI HASIL (DBH)	-	4. Inovasi dan Tata Kelola Pemerintahan Peningkatan kualitas layanan publik dan tata Kelola pemerintahan yang bersih dan efektif	-		15.000.000,00	DINAS PERUMAHAN, KAWASAN PERMUKIMAN DAN PERTANAHAN
	1.04.01.2.06.0002	Penyediaan Peralatan dan Perlengkapan Kantor														
			Jumlah Paket Peralatan dan Perlengkapan Kantor yang Disediakan				1 Paket	10.000.000,00	Kab. Bengkulu Tengah, Semua Kecamatan, Semua Kel/Desa	DANA BAGI HASIL (DBH)	-	4. Inovasi dan Tata Kelola Pemerintahan Peningkatan kualitas Sumber Daya Manusia dengan pemenuhan dan peningkatan kualitas pendidikan dan kesehatan	-		10.000.000,00	DINAS PERUMAHAN, KAWASAN PERMUKIMAN DAN PERTANAHAN

NO	KODE	URUSAN / BIDANG URUSAN / PROGRAM / OUTCOME / KEGIATAN / SUB KEGIATAN	INDIKATOR PROGRAM / KEGIATAN / SUB KEGIATAN	TARGET AKHIR PERIODE RENSTRA OPD	REALISASI CAPAIAN RENJA OPD TAHUN 2024	PRAKIRAAN CAPAIAN TARGET RENJA OPD TAHUN 2025	CAPAIAN KINERJA DAN KERANGKA PENDANAAN						KELOMPOK SASARAN	PRAKIRAAN MAJU RENCANA TAHUN 2027		PERANGKAT DAERAH PENANGGUNG JAWAB
							TARGET 2026	PAGU INDIKATIF (Rp)	LOKASI	SUMBER DANA	PRIORITAS			TARGET	PAGU INDIKATIF (Rp)	
											NASIONAL	DAERAH				
1	2	3	4	5	6	7	8	9	10	11	12	13	14	15	16	17
	1.04.01.2.06.0004	Penyediaan Bahan Logistik Kantor														
			Jumlah Paket Bahan Logistik Kantor yang Disediakan				1 Paket	60.000.000,00	Kab. Bengkulu Tengah, Semua Kecamatan, Semua Kel/Desa	DANA BAGI HASIL (DBH)	-	4. Inovasi dan Tata Kelola Pemerintahan Peningkatan kualitas layanan publik dan tata Kelola pemerintahan yang bersih dan efektif	-		60.000.000,00	DINAS PERUMAHAN, KAWASAN PERMUKIMAN DAN PERTANAHAN
	1.04.01.2.06.0005	Penyediaan Barang Cetakan dan Penggandaan														
			Jumlah Paket Barang Cetakan dan Penggandaan yang Disediakan				0 Paket	20.000.000,00	Kab. Bengkulu Tengah, Semua Kecamatan, Semua Kel/Desa	DANA BAGI HASIL (DBH)	-	4. Inovasi dan Tata Kelola Pemerintahan Peningkatan kualitas layanan publik dan tata Kelola pemerintahan yang bersih dan efektif	-		20.000.000,00	DINAS PERUMAHAN, KAWASAN PERMUKIMAN DAN PERTANAHAN
	1.04.01.2.06.0006	Penyediaan Bahan Bacaan dan Peraturan Perundang-undangan														
			Jumlah Dokumen Bahan Bacaan dan Peraturan Perundang-Undangan yang Disediakan				730 Dokumen	24.000.000,00	Kab. Bengkulu Tengah, Semua Kecamatan, Semua Kel/Desa	DANA BAGI HASIL (DBH)	-	4. Inovasi dan Tata Kelola Pemerintahan Peningkatan kualitas Sumber Daya Manusia dengan pemenuhan dan peningkatan kualitas pendidikan dan kesehatan	-		24.000.000,00	DINAS PERUMAHAN, KAWASAN PERMUKIMAN DAN PERTANAHAN
	1.04.01.2.06.0009	Penyelenggaraan Rapat Koordinasi dan Konsultasi SKPD														

NO	KODE	URUSAN / BIDANG URUSAN / PROGRAM / OUTCOME / KEGIATAN / SUB KEGIATAN	INDIKATOR PROGRAM / KEGIATAN / SUB KEGIATAN	TARGET AKHIR PERIODE RENSTRA OPD	REALISASI CAPAIAN RENJA OPD TAHUN 2024	PRAKIRAAN CAPAIAN TARGET RENJA OPD TAHUN 2025	CAPAIAN KINERJA DAN KERANGKA PENDANAAN						KELOMPOK SASARAN	PRAKIRAAN MAJU RENCANA TAHUN 2027		PERANGKAT DAERAH PENANGGUNG JAWAB
							TARGET 2026	PAGU INDIKATIF (Rp)	LOKASI	SUMBER DANA	PRIORITAS			TARGET	PAGU INDIKATIF (Rp)	
											NASIONAL	DAERAH				
1	2	3	4	5	6	7	8	9	10	11	12	13	14	15	16	17
			Jumlah Laporan Penyelenggaraan Rapat Koordinasi dan Konsultasi SKPD				1 Laporan	264.960.000,00	Semua Kota/Kab, Semua Kecamatan, Semua Kel/Desa	DANA BAGI HASIL (DBH)	-	4. Inovasi dan Tata Kelola Pemerintahan Peningkatan kualitas layanan publik dan tata Kelola pemerintahan yang bersih dan efektif	-		324.960.000,00	DINAS PERUMAHAN, KAWASAN PERMUKIMAN DAN PERTANAHAN
	1.04.01.2.07	Pengadaan Barang Milik Daerah Penunjang Urusan Pemerintah Daerah	-	-			-	583.500.000,00			-	4. Inovasi dan Tata Kelola Pemerintahan Peningkatan kualitas layanan publik dan tata Kelola pemerintahan yang bersih dan efektif	-	-	623.500.000,00	DINAS PERUMAHAN, KAWASAN PERMUKIMAN DAN PERTANAHAN
	1.04.01.2.07.0005	Pengadaan Mebel														
			Jumlah Paket Mebel yang Disediakan				10 Unit	49.000.000,00	Kab. Bengkulu Tengah, Semua Kecamatan, Semua Kel/Desa	DANA BAGI HASIL (DBH)	-	4. Inovasi dan Tata Kelola Pemerintahan Peningkatan kualitas layanan publik dan tata Kelola pemerintahan yang bersih dan efektif	-		49.000.000,00	DINAS PERUMAHAN, KAWASAN PERMUKIMAN DAN PERTANAHAN
	1.04.01.2.07.0006	Pengadaan Peralatan dan Mesin Lainnya														
			Jumlah Unit Peralatan dan Mesin Lainnya yang Disediakan				16 Unit	194.500.000,00	Kab. Bengkulu Tengah, Semua Kecamatan, Semua Kel/Desa	DANA BAGI HASIL (DBH)	-	4. Inovasi dan Tata Kelola Pemerintahan Peningkatan kualitas layanan publik dan tata Kelola pemerintahan yang bersih dan efektif	-		234.500.000,00	DINAS PERUMAHAN, KAWASAN PERMUKIMAN DAN PERTANAHAN
	1.04.01.2.07.0011	Pengadaan Sarana dan Prasarana Pendukung Gedung Kantor atau Bangunan Lainnya														

NO	KODE	URUSAN / BIDANG URUSAN / PROGRAM / OUTCOME / KEGIATAN / SUB KEGIATAN	INDIKATOR PROGRAM / KEGIATAN / SUB KEGIATAN	TARGET AKHIR PERIODE RENSTRA OPD	REALISASI CAPAIAN RENJA OPD TAHUN 2024	PRAKIRAAN CAPAIAN TARGET RENJA OPD TAHUN 2025	CAPAIAN KINERJA DAN KERANGKA PENDANAAN						KELOMPOK SASARAN	PRAKIRAAN MAJU RENCANA TAHUN 2027		PERANGKAT DAERAH PENANGGUNG JAWAB
							TARGET 2026	PAGU INDIKATIF (Rp)	LOKASI	SUMBER DANA	PRIORITAS			TARGET	PAGU INDIKATIF (Rp)	
											NASIONAL	DAERAH				
1	2	3	4	5	6	7	8	9	10	11	12	13	14	15	16	17
			Jumlah Unit Sarana dan Prasarana Pendukung Gedung Kantor atau Bangunan Lainnya yang Disediakan				3 Unit	340.000.000,00	Kab. Bengkulu Tengah, Semua Kecamatan, Semua Kel/Desa	DANA BAGI HASIL (DBH)	-	4. Inovasi dan Tata Kelola Pemerintahan Peningkatan kualitas layanan publik dan tata Kelola pemerintahan yang bersih dan efektif	-		340.000.000,00	DINAS PERUMAHAN, KAWASAN PERMUKIMAN DAN PERTANAHAN
	1.04.01.2.08	Penyediaan Jasa Penunjang Urusan Pemerintahan Daerah	-	-			-	306.236.000,00			-	4. Inovasi dan Tata Kelola Pemerintahan Peningkatan kualitas layanan publik dan tata Kelola pemerintahan yang bersih dan efektif	-	-	304.580.000,00	DINAS PERUMAHAN, KAWASAN PERMUKIMAN DAN PERTANAHAN
	1.04.01.2.08.0001	Penyediaan Jasa Surat Menyurat														
			Jumlah Laporan Penyediaan Jasa Surat Menyurat				1 Laporan	2.500.000,00	Kab. Bengkulu Tengah, Semua Kecamatan, Semua Kel/Desa	DANA BAGI HASIL (DBH)	-	4. Inovasi dan Tata Kelola Pemerintahan Peningkatan kualitas layanan publik dan tata Kelola pemerintahan yang bersih dan efektif	-		2.500.000,00	DINAS PERUMAHAN, KAWASAN PERMUKIMAN DAN PERTANAHAN
	1.04.01.2.08.0002	Penyediaan Jasa Komunikasi, Sumber Daya Air dan Listrik														
			Jumlah Laporan Penyediaan Jasa Komunikasi, Sumber Daya Air dan Listrik yang Disediakan				36 Laporan	31.200.000,00	Semua Kota/Kab, Semua Kecamatan, Semua Kel/Desa	DANA BAGI HASIL (DBH)	-	4. Inovasi dan Tata Kelola Pemerintahan Peningkatan kualitas layanan publik dan tata Kelola pemerintahan yang bersih dan efektif	-		31.200.000,00	DINAS PERUMAHAN, KAWASAN PERMUKIMAN DAN PERTANAHAN
	1.04.01.2.08.0004	Penyediaan Jasa Pelayanan Umum Kantor														

NO	KODE	URUSAN / BIDANG URUSAN / PROGRAM / OUTCOME / KEGIATAN / SUB KEGIATAN	INDIKATOR PROGRAM / KEGIATAN / SUB KEGIATAN	TARGET AKHIR PERIODE RENSTRA OPD	REALISASI CAPAIAN RENJA OPD TAHUN 2024	PRAKIRAAN CAPAIAN TARGET RENJA OPD TAHUN 2025	CAPAIAN KINERJA DAN KERANGKA PENDANAAN						KELOMPOK SASARAN	PRAKIRAAN MAJU RENCANA TAHUN 2027		PERANGKAT DAERAH PENANGGUNG JAWAB
							TARGET 2026	PAGU INDIKATIF (Rp)	LOKASI	SUMBER DANA	PRIORITAS			TARGET	PAGU INDIKATIF (Rp)	
											NASIONAL	DAERAH				
1	2	3	4	5	6	7	8	9	10	11	12	13	14	15	16	17
			Jumlah Laporan Penyediaan Jasa Pelayanan Umum Kantor yang Disediakan				12 Laporan	272.536.000,00	Kab. Bengkulu Tengah, Semua Kecamatan, Semua Kel/Desa	DANA BAGI HASIL (DBH)	-	4. Inovasi dan Tata Kelola Pemerintahan Peningkatan kualitas layanan publik dan tata Kelola pemerintahan yang bersih dan efektif	-		270.880.000,00	DINAS PERUMAHAN, KAWASAN PERMUKIMAN DAN PERTANAHAN
	1.04.01.2.09	Pemeliharaan Barang Milik Daerah Penunjang Urusan Pemerintahan Daerah	-	-			-	137.110.000,00			-	4. Inovasi dan Tata Kelola Pemerintahan Peningkatan kualitas layanan publik dan tata Kelola pemerintahan yang bersih dan efektif	-	-	137.110.000,00	DINAS PERUMAHAN, KAWASAN PERMUKIMAN DAN PERTANAHAN
	1.04.01.2.09.0002	Penyediaan Jasa Pemeliharaan, Biaya Pemeliharaan, Pajak dan Perizinan Kendaraan Dinas Operasional atau Lapangan														
			Jumlah Kendaraan Dinas Operasional atau Lapangan yang Dipelihara dan dibayarkan Pajak dan Perizinannya				10 Unit	97.220.000,00	Kab. Bengkulu Tengah, Semua Kecamatan, Semua Kel/Desa	DANA BAGI HASIL (DBH)	-	4. Inovasi dan Tata Kelola Pemerintahan Peningkatan kualitas layanan publik dan tata Kelola pemerintahan yang bersih dan efektif	-		97.220.000,00	DINAS PERUMAHAN, KAWASAN PERMUKIMAN DAN PERTANAHAN
	1.04.01.2.09.0006	Pemeliharaan Peralatan dan Mesin Lainnya														
			Jumlah Peralatan dan Mesin Lainnya yang Dipelihara				15 Unit	19.890.000,00	Kab. Bengkulu Tengah, Semua Kecamatan, Semua Kel/Desa	DANA BAGI HASIL (DBH)	-	4. Inovasi dan Tata Kelola Pemerintahan Peningkatan kualitas layanan publik dan tata Kelola pemerintahan yang bersih dan efektif	-		19.890.000,00	DINAS PERUMAHAN, KAWASAN PERMUKIMAN DAN PERTANAHAN
	1.04.01.2.09.0009	Pemeliharaan/Rehabilitasi Gedung Kantor dan Bangunan Lainnya														

NO	KODE	URUSAN / BIDANG URUSAN / PROGRAM / OUTCOME / KEGIATAN / SUB KEGIATAN	INDIKATOR PROGRAM / KEGIATAN / SUB KEGIATAN	TARGET AKHIR PERIODE RENSTRA OPD	REALISASI CAPAIAN RENJA OPD TAHUN 2024	PRAKIRAAN CAPAIAN TARGET RENJA OPD TAHUN 2025	CAPAIAN KINERJA DAN KERANGKA PENDANAAN						KELOMPOK SASARAN	PRAKIRAAN MAJU RENCANA TAHUN 2027		PERANGKAT DAERAH PENANGGUNG JAWAB
							TARGET 2026	PAGU INDIKATIF (Rp)	LOKASI	SUMBER DANA	PRIORITAS			TARGET	PAGU INDIKATIF (Rp)	
											NASIONAL	DAERAH				
1	2	3	4	5	6	7	8	9	10	11	12	13	14	15	16	17
			Jumlah Gedung Kantor dan Bangunan Lainnya yang Dipelihara/Direhabilitasi				1 Unit	20.000.000,00	Kab. Bengkulu Tengah, Semua Kecamatan, Semua Kel/Desa	DANA BAGI HASIL (DBH)	-	4. Inovasi dan Tata Kelola Pemerintahan Peningkatan kualitas Sumber Daya Manusia dengan pemenuhan dan peningkatan kualitas pendidikan dan kesehatan	-		20.000.000,00	DINAS PERUMAHAN, KAWASAN PERMUKIMAN DAN PERTANAHAN
2.	**1.04.03**	**PROGRAM KAWASAN PERMUKIMAN**						**70.000.000,00**						**-**	**70.000.000,00**	
	1.04.03.2.02	Penataan dan Peningkatan Kualitas Kawasan Permukiman Kumuh dengan Luas di Bawah 10 (Sepuluh) Ha	-	-			-	70.000.000,00			-	3. Penguatan Ketahanan dan Transformasi Ekonomi Peningkatan kualitas Sumber Daya Manusia dengan pemenuhan dan peningkatan kualitas pendidikan dan kesehatan	-	-	70.000.000,00	DINAS PERUMAHAN, KAWASAN PERMUKIMAN DAN PERTANAHAN
	1.04.03.2.02.0008	Penyusunan/Review/Legalisasi Kebijakan Bidang PKP														
			Jumlah Dokumen Kebijakan Bidang PKP yang Tersusun/Tereview/Terlegalisasi				1 Dokumen	35.000.000,00	Kab. Bengkulu Tengah, Semua Kecamatan, Semua Kel/Desa	DANA BAGI HASIL (DBH)	-	3. Penguatan Ketahanan dan Transformasi Ekonomi Peningkatan kualitas Sumber Daya Manusia dengan pemenuhan dan peningkatan kualitas pendidikan dan kesehatan	-		35.000.000,00	DINAS PERUMAHAN, KAWASAN PERMUKIMAN DAN PERTANAHAN
	1.04.03.2.02.0012	Pembentukan/Pembinaan Kelompok Swadaya Masyarakat di Permukiman Kumuh														

NO	KODE	URUSAN / BIDANG URUSAN / PROGRAM / OUTCOME / KEGIATAN / SUB KEGIATAN	INDIKATOR PROGRAM / KEGIATAN / SUB KEGIATAN	TARGET AKHIR PERIODE RENSTRA OPD	REALISASI CAPAIAN RENJA OPD TAHUN 2024	PRAKIRAAN CAPAIAN TARGET RENJA OPD TAHUN 2025	CAPAIAN KINERJA DAN KERANGKA PENDANAAN						KELOMPOK SASARAN	PRAKIRAAN MAJU RENCANA TAHUN 2027		PERANGKAT DAERAH PENANGGUNG JAWAB
							TARGET 2026	PAGU INDIKATIF (Rp)	LOKASI	SUMBER DANA	PRIORITAS			TARGET	PAGU INDIKATIF (Rp)	
											NASIONAL	DAERAH				
1	2	3	4	5	6	7	8	9	10	11	12	13	14	15	16	17
			Jumlah Kelompok Swadaya Masyarakat di Permukiman Kumuh yang dibentuk/dibina				10 Kelompok Masyarakat	35.000.000,00	Kab. Bengkulu Tengah, Semua Kecamatan, Semua Kel/Desa	DANA BAGI HASIL (DBH)	-	1. Percepatan Pengentasan Kemiskinan dan Peningkatan Kualitas SDM yang Berdaya Saing Pemantapan Infrastruktur Pendukung Ekonomi	-		35.000.000,00	DINAS PERUMAHAN, KAWASAN PERMUKIMAN DAN PERTANAHAN
3.	**1.04.04**	**PROGRAM PERUMAHAN DAN KAWASAN PERMUKIMAN KUMUH**						**1.553.000.000,00**						**-**	**1.853.000.000,00**	
	1.04.04.2.01	Pencegahan Perumahan dan Kawasan Permukiman Kumuh pada Daerah Kabupaten/Kota	-	-			-	1.553.000.000,00			-	1. Percepatan Pengentasan Kemiskinan dan Peningkatan Kualitas SDM yang Berdaya Saing Pemantapan Infrastruktur Pendukung Ekonomi	-	-	1.853.000.000,00	DINAS PERUMAHAN, KAWASAN PERMUKIMAN DAN PERTANAHAN
	1.04.04.2.01.0001	Perbaikan Rumah Tidak Layak Huni untuk Pencegahan Terhadap Tumbuh dan Berkembangnya Permukiman Kumuh di Luar Kawasan Permukiman Kumuh dengan Luas di Bawah 10 (Sepuluh) Ha														
			Jumlah Rumah Tidak Layak Huni untuk Pencegahan Terhadap Tumbuh dan Berkembangnya Permukiman Kumuh di Luar Kawasan Permukiman Kumuh dengan Luas di Bawah 10 (Sepuluh) Ha yang Diperbaiki				80 Unit Rumah	1.553.000.000,00	Kab. Bengkulu Tengah, Semua Kecamatan, Semua Kel/Desa	DANA BAGI HASIL (DBH)	-	1. Percepatan Pengentasan Kemiskinan dan Peningkatan Kualitas SDM yang Berdaya Saing Pemantapan Infrastruktur Pendukung Ekonomi	-		1.853.000.000,00	DINAS PERUMAHAN, KAWASAN PERMUKIMAN DAN PERTANAHAN
4.	**1.04.05**	**PROGRAM PENINGKATAN PRASARANA, SARANA DAN UTILITAS UMUM (PSU)**						**80.000.000,00**						**-**	**80.000.000,00**	

NO	KODE	URUSAN / BIDANG URUSAN / PROGRAM / OUTCOME / KEGIATAN / SUB KEGIATAN	INDIKATOR PROGRAM / KEGIATAN / SUB KEGIATAN	TARGET AKHIR PERIODE RENSTRA OPD	REALISASI CAPAIAN RENJA OPD TAHUN 2024	PRAKIRAAN CAPAIAN TARGET RENJA OPD TAHUN 2025	CAPAIAN KINERJA DAN KERANGKA PENDANAAN						KELOMPOK SASARAN	PRAKIRAAN MAJU RENCANA TAHUN 2027		PERANGKAT DAERAH PENANGGUNG JAWAB
							TARGET 2026	PAGU INDIKATIF (Rp)	LOKASI	SUMBER DANA	PRIORITAS			TARGET	PAGU INDIKATIF (Rp)	
											NASIONAL	DAERAH				
1	2	3	4	5	6	7	8	9	10	11	12	13	14	15	16	17
	1.04.05.2.01	Urusan Penyelenggaraan PSU Perumahan	-	-			-	80.000.000,00			-	2. Pengembangan Infrastruktur yang Tangguh dan Berkelanjutan serta Perluasan Konektivitas untuk Pemerataan Pemantapan Infrastruktur Pendukung Ekonomi	-	-	80.000.000,00	DINAS PERUMAHAN, KAWASAN PERMUKIMAN DAN PERTANAHAN
	1.04.05.2.01.0009	Kerja Sama Penyediaan/Pengelolaan PSU Perumahan														
			Jumlah Dokumen Kerja Sama Penyediaan/Pengelolaan PSU Perumahan				5 Dokumen	80.000.000,00	Kab. Bengkulu Tengah, Semua Kecamatan, Semua Kel/Desa	DANA BAGI HASIL (DBH)	-	2. Pengembangan Infrastruktur yang Tangguh dan Berkelanjutan serta Perluasan Konektivitas untuk Pemerataan Pemantapan Infrastruktur Pendukung Ekonomi	-		80.000.000,00	DINAS PERUMAHAN, KAWASAN PERMUKIMAN DAN PERTANAHAN
	2	**URUSAN PEMERINTAHAN WAJIB YANG TIDAK BERKAITAN DENGAN PELAYANAN DASAR**						**300.000.000,00**							**300.000.000,00**	
	2.10	**URUSAN PEMERINTAHAN BIDANG PERTANAHAN**						**300.000.000,00**							**300.000.000,00**	
1.	**2.10.04**	**PROGRAM PENYELESAIAN SENGKETA TANAH GARAPAN**						**50.000.000,00**						**-**	**50.000.000,00**	
	2.10.04.2.01	Penyelesaian Sengketa Tanah Garapan dalam Daerah Kabupaten/Kota	-	-			-	50.000.000,00			-	4. Inovasi dan Tata Kelola Pemerintahan Peningkatan kualitas layanan publik dan tata Kelola pemerintahan yang bersih dan efektif	-	-	50.000.000,00	DINAS PERUMAHAN, KAWASAN PERMUKIMAN DAN PERTANAHAN
	2.10.04.2.01.0004	Mediasi Penyelesaian Kasus Pertanahan dalam 1 (satu) Daerah Kabupaten/Kota														

NO	KODE	URUSAN / BIDANG URUSAN / PROGRAM / OUTCOME / KEGIATAN / SUB KEGIATAN	INDIKATOR PROGRAM / KEGIATAN / SUB KEGIATAN	TARGET AKHIR PERIODE RENSTRA OPD	REALISASI CAPAIAN RENJA OPD TAHUN 2024	PRAKIRAAN CAPAIAN TARGET RENJA OPD TAHUN 2025	CAPAIAN KINERJA DAN KERANGKA PENDANAAN						KELOMPOK SASARAN	PRAKIRAAN MAJU RENCANA TAHUN 2027		PERANGKAT DAERAH PENANGGUNG JAWAB
							TARGET 2026	PAGU INDIKATIF (Rp)	LOKASI	SUMBER DANA	PRIORITAS			TARGET	PAGU INDIKATIF (Rp)	
											NASIONAL	DAERAH				
1	2	3	4	5	6	7	8	9	10	11	12	13	14	15	16	17
			Jumlah Berita Acara Hasil Mediasi Penyelesaian Kasus Pertanahan dalam 1 (Satu) Daerah Kabupaten/Kota				4 Berita Acara	30.000.000,00	Kab. Bengkulu Tengah, Semua Kecamatan, Semua Kel/Desa	DANA BAGI HASIL (DBH)	-	4. Inovasi dan Tata Kelola Pemerintahan Peningkatan kualitas layanan publik dan tata Kelola pemerintahan yang bersih dan efektif	-		30.000.000,00	DINAS PERUMAHAN, KAWASAN PERMUKIMAN DAN PERTANAHAN
	2.10.04.2.01.0005	Inventarisasi Kasus Pertanahan dalam 1 (satu) Daerah Kabupaten/Kota														
			Jumlah Data Kasus Pertanahan dalam 1 (Satu) Daerah Kabupaten/Kota				4 Dokumen	20.000.000,00	Kab. Bengkulu Tengah, Semua Kecamatan, Semua Kel/Desa	DANA BAGI HASIL (DBH)	-	4. Inovasi dan Tata Kelola Pemerintahan Peningkatan kualitas layanan publik dan tata Kelola pemerintahan yang bersih dan efektif	-		20.000.000,00	DINAS PERUMAHAN, KAWASAN PERMUKIMAN DAN PERTANAHAN
2.	**2.10.10**	**PROGRAM PENATAGUNAAN TANAH**						**250.000.000,00**						**-**	**250.000.000,00**	
	2.10.10.2.01	Penggunaan Tanah yang Hamparannya dalam satu Daerah Kabupaten/Kota	-	-			-	250.000.000,00			-	4. Inovasi dan Tata Kelola Pemerintahan Peningkatan kualitas Sumber Daya Manusia dengan pemenuhan dan peningkatan kualitas pendidikan dan kesehatan	-	-	250.000.000,00	DINAS PERUMAHAN, KAWASAN PERMUKIMAN DAN PERTANAHAN
	2.10.10.2.01.0001	Koordinasi dan Sinkronisasi Perencanaan Penggunaan Tanah														

NO	KODE	URUSAN / BIDANG URUSAN / PROGRAM / OUTCOME / KEGIATAN / SUB KEGIATAN	INDIKATOR PROGRAM / KEGIATAN / SUB KEGIATAN	TARGET AKHIR PERIODE RENSTRA OPD	REALISASI CAPAIAN RENJA OPD TAHUN 2024	PRAKIRAAN CAPAIAN TARGET RENJA OPD TAHUN 2025	CAPAIAN KINERJA DAN KERANGKA PENDANAAN						KELOMPOK SASARAN	PRAKIRAAN MAJU RENCANA TAHUN 2027		PERANGKAT DAERAH PENANGGUNG JAWAB
							TARGET 2026	PAGU INDIKATIF (Rp)	LOKASI	SUMBER DANA	PRIORITAS			TARGET	PAGU INDIKATIF (Rp)	
											NASIONAL	DAERAH				
1	2	3	4	5	6	7	8	9	10	11	12	13	14	15	16	17
			Jumlah Laporan Koordinasi dan Sinkronisasi Perencanaan Penggunaan Tanah dalam 1 (Satu) Kabupaten/Kota				30 Laporan	40.000.000,00	Kab. Bengkulu Tengah, Semua Kecamatan, Semua Kel/Desa	DANA BAGI HASIL (DBH)	-	4. Inovasi dan Tata Kelola Pemerintahan Peningkatan kualitas Sumber Daya Manusia dengan pemenuhan dan peningkatan kualitas pendidikan dan kesehatan	-		40.000.000,00	DINAS PERUMAHAN, KAWASAN PERMUKIMAN DAN PERTANAHAN
	2.10.10.2.01.0003	Koordinasi dan Sinkronisasi Pelaksanaan Konsolidasi Tanah Kabupaten/Kota														
			Jumlah Dokumen Koordinasi dan Sinkronisasi Pelaksanaan Konsolidasi Tanah Kewenangan Kabupaten/Kota				6 Dokumen	30.000.000,00	Kab. Bengkulu Tengah, Semua Kecamatan, Semua Kel/Desa	DANA BAGI HASIL (DBH)	-	4. Inovasi dan Tata Kelola Pemerintahan Peningkatan kualitas Sumber Daya Manusia dengan pemenuhan dan peningkatan kualitas pendidikan dan kesehatan	-		30.000.000,00	DINAS PERUMAHAN, KAWASAN PERMUKIMAN DAN PERTANAHAN
	2.10.10.2.01.0004	Koordinasi dan sinkronisasi kegiatan Penyelenggaraan Konsolidasi Tanah yang menjadi Kewenangan Kabupaten/Kota														
			Jumlah Dokumen Koordinasi dan Sinkronisasi Penyelenggaraan Konsolidasi Tanah yang menjadi kewenangan Pemerintah Kabupaten/Kota				100 Dokumen	180.000.000,00	Kab. Bengkulu Tengah, Semua Kecamatan, Semua Kel/Desa	DANA BAGI HASIL (DBH)	-	4. Inovasi dan Tata Kelola Pemerintahan Peningkatan kualitas layanan publik dan tata Kelola pemerintahan yang bersih dan efektif	-		180.000.000,00	DINAS PERUMAHAN, KAWASAN PERMUKIMAN DAN PERTANAHAN
		SATUAN POLISI PAMONG PRAJA						**8.180.920.769,00**							**8.180.920.769,00**	
	1	**URUSAN PEMERINTAHAN WAJIB YANG BERKAITAN DENGAN PELAYANAN DASAR**						**8.180.920.769,00**							**8.180.920.769,00**	
	1.05	**URUSAN PEMERINTAHAN BIDANG KETENTERAMAN DAN KETERTIBAN UMUM SERTA PERLINDUNGAN MASYARAKAT**						**8.180.920.769,00**							**8.180.920.769,00**	

NO	KODE	URUSAN / BIDANG URUSAN / PROGRAM / OUTCOME / KEGIATAN / SUB KEGIATAN	INDIKATOR PROGRAM / KEGIATAN / SUB KEGIATAN	TARGET AKHIR PERIODE RENSTRA OPD	REALISASI CAPAIAN RENJA OPD TAHUN 2024	PRAKIRAAN CAPAIAN TARGET RENJA OPD TAHUN 2025	CAPAIAN KINERJA DAN KERANGKA PENDANAAN						KELOMPOK SASARAN	PRAKIRAAN MAJU RENCANA TAHUN 2027		PERANGKAT DAERAH PENANGGUNG JAWAB
							TARGET 2026	PAGU INDIKATIF (Rp)	LOKASI	SUMBER DANA	PRIORITAS			TARGET	PAGU INDIKATIF (Rp)	
											NASIONAL	DAERAH				
1	2	3	4	5	6	7	8	9	10	11	12	13	14	15	16	17
1.	**1.05.01**	**PROGRAM PENUNJANG URUSAN PEMERINTAHAN DAERAH KABUPATEN/KOTA**						**8.024.620.769,00**						**-**	**8.024.620.769,00**	
	1.05.01.2.01	Perencanaan, Penganggaran, dan Evaluasi Kinerja Perangkat Daerah	-	-			-	12.500.000,00			-	4. Inovasi dan Tata Kelola Pemerintahan Peningkatan kualitas layanan publik dan tata Kelola pemerintahan yang bersih dan efektif	-	-	12.500.000,00	SATUAN POLISI PAMONG PRAJA
	1.05.01.2.01.0001	Penyusunan Dokumen Perencanaan Perangkat Daerah														
			Jumlah Dokumen Perencanaan Perangkat Daerah				0 Dokumen	2.100.000,00	Kab. Bengkulu Tengah, Semua Kecamatan, Semua Kel/Desa	DANA BAGI HASIL (DBH)	-	4. Inovasi dan Tata Kelola Pemerintahan Peningkatan kualitas layanan publik dan tata Kelola pemerintahan yang bersih dan efektif	-		2.100.000,00	SATUAN POLISI PAMONG PRAJA
	1.05.01.2.01.0002	Koordinasi dan Penyusunan Dokumen RKA-SKPD														
			Jumlah Dokumen RKA-SKPD dan Laporan Hasil Koordinasi Penyusunan Dokumen RKA-SKPD				0 Dokumen	2.900.000,00	Kab. Bengkulu Tengah, Semua Kecamatan, Semua Kel/Desa	DANA BAGI HASIL (DBH)	-	4. Inovasi dan Tata Kelola Pemerintahan Peningkatan kualitas layanan publik dan tata Kelola pemerintahan yang bersih dan efektif	-		2.900.000,00	SATUAN POLISI PAMONG PRAJA
	1.05.01.2.01.0003	Koordinasi dan Penyusunan Dokumen Perubahan RKA-SKPD														
			Jumlah Dokumen Perubahan RKA-SKPD dan Laporan Hasil Koordinasi Penyusunan Dokumen Perubahan RKA-SKPD				1 Dokumen	2.500.000,00	Kab. Bengkulu Tengah, Semua Kecamatan, Semua Kel/Desa	DANA BAGI HASIL (DBH)	-	4. Inovasi dan Tata Kelola Pemerintahan Peningkatan kualitas layanan publik dan tata Kelola pemerintahan yang bersih dan efektif	-		2.500.000,00	SATUAN POLISI PAMONG PRAJA

NO	KODE	URUSAN / BIDANG URUSAN / PROGRAM / OUTCOME / KEGIATAN / SUB KEGIATAN	INDIKATOR PROGRAM / KEGIATAN / SUB KEGIATAN	TARGET AKHIR PERIODE RENSTRA OPD	REALISASI CAPAIAN RENJA OPD TAHUN 2024	PRAKIRAAN CAPAIAN TARGET RENJA OPD TAHUN 2025	CAPAIAN KINERJA DAN KERANGKA PENDANAAN						KELOMPOK SASARAN	PRAKIRAAN MAJU RENCANA TAHUN 2027		PERANGKAT DAERAH PENANGGUNG JAWAB
							TARGET 2026	PAGU INDIKATIF (Rp)	LOKASI	SUMBER DANA	PRIORITAS			TARGET	PAGU INDIKATIF (Rp)	
											NASIONAL	DAERAH				
1	2	3	4	5	6	7	8	9	10	11	12	13	14	15	16	17
	1.05.01.2.01.0004	Koordinasi dan Penyusunan DPA-SKPD														
			Jumlah Dokumen DPA-SKPD dan Laporan Hasil Koordinasi Penyusunan Dokumen DPA-SKPD				1 Dokumen	2.000.000,00	Kab. Bengkulu Tengah, Semua Kecamatan, Semua Kel/Desa	DANA BAGI HASIL (DBH)	-	4. Inovasi dan Tata Kelola Pemerintahan Peningkatan kualitas layanan publik dan tata Kelola pemerintahan yang bersih dan efektif	-		2.000.000,00	SATUAN POLISI PAMONG PRAJA
	1.05.01.2.01.0005	Koordinasi dan Penyusunan Perubahan DPA- SKPD														
			Jumlah Dokumen Perubahan DPA-SKPD dan Laporan Hasil Koordinasi Penyusunan Dokumen Perubahan DPA-SKPD				1 Dokumen	2.000.000,00	Semua Kota/Kab, Semua Kecamatan, Semua Kel/Desa Kab. Bengkulu Tengah, Semua Kecamatan, Semua Kel/Desa	DANA BAGI HASIL (DBH)	-	4. Inovasi dan Tata Kelola Pemerintahan Peningkatan kualitas layanan publik dan tata Kelola pemerintahan yang bersih dan efektif	-		2.000.000,00	SATUAN POLISI PAMONG PRAJA
	1.05.01.2.01.0006	Koordinasi dan Penyusunan Laporan Capaian Kinerja dan Ikhtisar Realisasi Kinerja SKPD														
			Jumlah Laporan Capaian Kinerja dan Ikhtisar Realisasi Kinerja SKPD dan Laporan Hasil Koordinasi Penyusunan Laporan Capaian Kinerja dan Ikhtisar Realisasi Kinerja SKPD				1 Laporan	1.000.000,00	Kab. Bengkulu Tengah, Semua Kecamatan, Semua Kel/Desa	DANA BAGI HASIL (DBH)	-	4. Inovasi dan Tata Kelola Pemerintahan Peningkatan kualitas layanan publik dan tata Kelola pemerintahan yang bersih dan efektif	-		1.000.000,00	SATUAN POLISI PAMONG PRAJA
	1.05.01.2.02	Administrasi Keuangan Perangkat Daerah	-	-			-	7.751.650.769,00			-	4. Inovasi dan Tata Kelola Pemerintahan Peningkatan kualitas layanan publik dan tata Kelola pemerintahan yang bersih dan efektif	-	-	7.751.650.769,00	SATUAN POLISI PAMONG PRAJA
	1.05.01.2.02.0001	Penyediaan Gaji dan Tunjangan ASN														

NO	KODE	URUSAN / BIDANG URUSAN / PROGRAM / OUTCOME / KEGIATAN / SUB KEGIATAN	INDIKATOR PROGRAM / KEGIATAN / SUB KEGIATAN	TARGET AKHIR PERIODE RENSTRA OPD	REALISASI CAPAIAN RENJA OPD TAHUN 2024	PRAKIRAAN CAPAIAN TARGET RENJA OPD TAHUN 2025	CAPAIAN KINERJA DAN KERANGKA PENDANAAN						KELOMPOK SASARAN	PRAKIRAAN MAJU RENCANA TAHUN 2027		PERANGKAT DAERAH PENANGGUNG JAWAB
							TARGET 2026	PAGU INDIKATIF (Rp)	LOKASI	SUMBER DANA	PRIORITAS			TARGET	PAGU INDIKATIF (Rp)	
											NASIONAL	DAERAH				
1	2	3	4	5	6	7	8	9	10	11	12	13	14	15	16	17
			Jumlah Orang yang Menerima Gaji dan Tunjangan ASN				112 Orang/bulan	7.751.650.769,00	Kab. Bengkulu Tengah, Karang Tinggi, Ujung Karang	DANA BAGI HASIL (DBH)	-	4. Inovasi dan Tata Kelola Pemerintahan Peningkatan kualitas layanan publik dan tata Kelola pemerintahan yang bersih dan efektif	-		7.751.650.769,00	SATUAN POLISI PAMONG PRAJA
	1.05.01.2.06	Administrasi Umum Perangkat Daerah	-	-			-	80.970.000,00			-	4. Inovasi dan Tata Kelola Pemerintahan Peningkatan kualitas layanan publik dan tata Kelola pemerintahan yang bersih dan efektif	-	-	80.970.000,00	SATUAN POLISI PAMONG PRAJA
	1.05.01.2.06.0001	Penyediaan Komponen Instalasi Listrik/Penerangan Bangunan Kantor														
			Jumlah Paket Komponen Instalasi Listrik/Penerangan Bangunan Kantor yang Disediakan				1 Paket	2.270.000,00	Kab. Bengkulu Tengah, Semua Kecamatan, Semua Kel/Desa	DANA BAGI HASIL (DBH)	-	4. Inovasi dan Tata Kelola Pemerintahan Peningkatan kualitas layanan publik dan tata Kelola pemerintahan yang bersih dan efektif	-		2.270.000,00	SATUAN POLISI PAMONG PRAJA
	1.05.01.2.06.0004	Penyediaan Bahan Logistik Kantor														
			Jumlah Paket Bahan Logistik Kantor yang Disediakan				1 Paket	10.000.000,00	Kab. Bengkulu Tengah, Semua Kecamatan, Semua Kel/Desa	DANA BAGI HASIL (DBH)	-	4. Inovasi dan Tata Kelola Pemerintahan Peningkatan kualitas layanan publik dan tata Kelola pemerintahan yang bersih dan efektif	-		10.000.000,00	SATUAN POLISI PAMONG PRAJA
	1.05.01.2.06.0005	Penyediaan Barang Cetakan dan Penggandaan														

NO	KODE	URUSAN / BIDANG URUSAN / PROGRAM / OUTCOME / KEGIATAN / SUB KEGIATAN	INDIKATOR PROGRAM / KEGIATAN / SUB KEGIATAN	TARGET AKHIR PERIODE RENSTRA OPD	REALISASI CAPAIAN RENJA OPD TAHUN 2024	PRAKIRAAN CAPAIAN TARGET RENJA OPD TAHUN 2025	CAPAIAN KINERJA DAN KERANGKA PENDANAAN						KELOMPOK SASARAN	PRAKIRAAN MAJU RENCANA TAHUN 2027		PERANGKAT DAERAH PENANGGUNG JAWAB
							TARGET 2026	PAGU INDIKATIF (Rp)	LOKASI	SUMBER DANA	PRIORITAS			TARGET	PAGU INDIKATIF (Rp)	
											NASIONAL	DAERAH				
1	2	3	4	5	6	7	8	9	10	11	12	13	14	15	16	17
			Jumlah Paket Barang Cetakan dan Penggandaan yang Disediakan				0 Paket	3.000.000,00	Kab. Bengkulu Tengah, Semua Kecamatan, Semua Kel/Desa	DANA BAGI HASIL (DBH)	-	4. Inovasi dan Tata Kelola Pemerintahan Peningkatan kualitas layanan publik dan tata Kelola pemerintahan yang bersih dan efektif	-		3.000.000,00	SATUAN POLISI PAMONG PRAJA
	1.05.01.2.06.0006	Penyediaan Bahan Bacaan dan Peraturan Perundang-undangan														
			Jumlah Dokumen Bahan Bacaan dan Peraturan Perundang-Undangan yang Disediakan				1 Dokumen	8.000.000,00	Kab. Bengkulu Tengah, Semua Kecamatan, Semua Kel/Desa	DANA BAGI HASIL (DBH)	-	4. Inovasi dan Tata Kelola Pemerintahan Peningkatan kualitas layanan publik dan tata Kelola pemerintahan yang bersih dan efektif	-		8.000.000,00	SATUAN POLISI PAMONG PRAJA
	1.05.01.2.06.0008	Fasilitasi Kunjungan Tamu														
			Jumlah Laporan Fasilitasi Kunjungan Tamu				1 Laporan	7.700.000,00	Kab. Bengkulu Tengah, Semua Kecamatan, Semua Kel/Desa	DANA BAGI HASIL (DBH)	-	4. Inovasi dan Tata Kelola Pemerintahan Peningkatan kualitas layanan publik dan tata Kelola pemerintahan yang bersih dan efektif	-		7.700.000,00	SATUAN POLISI PAMONG PRAJA
	1.05.01.2.06.0009	Penyelenggaraan Rapat Koordinasi dan Konsultasi SKPD														
			Jumlah Laporan Penyelenggaraan Rapat Koordinasi dan Konsultasi SKPD				1 Laporan	50.000.000,00	Kab. Bengkulu Tengah, Semua Kecamatan, Semua Kel/Desa	DANA BAGI HASIL (DBH)	-	4. Inovasi dan Tata Kelola Pemerintahan Peningkatan kualitas layanan publik dan tata Kelola pemerintahan yang bersih dan efektif	-		50.000.000,00	SATUAN POLISI PAMONG PRAJA

NO	KODE	URUSAN / BIDANG URUSAN / PROGRAM / OUTCOME / KEGIATAN / SUB KEGIATAN	INDIKATOR PROGRAM / KEGIATAN / SUB KEGIATAN	TARGET AKHIR PERIODE RENSTRA OPD	REALISASI CAPAIAN RENJA OPD TAHUN 2024	PRAKIRAAN CAPAIAN TARGET RENJA OPD TAHUN 2025	CAPAIAN KINERJA DAN KERANGKA PENDANAAN						KELOMPOK SASARAN	PRAKIRAAN MAJU RENCANA TAHUN 2027		PERANGKAT DAERAH PENANGGUNG JAWAB
							TARGET 2026	PAGU INDIKATIF (Rp)	LOKASI	SUMBER DANA	PRIORITAS			TARGET	PAGU INDIKATIF (Rp)	
											NASIONAL	DAERAH				
1	2	3	4	5	6	7	8	9	10	11	12	13	14	15	16	17
	1.05.01.2.08	Penyediaan Jasa Penunjang Urusan Pemerintahan Daerah	-	-			-	109.500.000,00			-	4. Inovasi dan Tata Kelola Pemerintahan Peningkatan kualitas layanan publik dan tata Kelola pemerintahan yang bersih dan efektif	-	-	109.500.000,00	SATUAN POLISI PAMONG PRAJA
	1.05.01.2.08.0001	Penyediaan Jasa Surat Menyurat														
			Jumlah Laporan Penyediaan Jasa Surat Menyurat				1 Laporan	1.000.000,00	Kab. Bengkulu Tengah, Semua Kecamatan, Semua Kel/Desa	DANA BAGI HASIL (DBH)	-	4. Inovasi dan Tata Kelola Pemerintahan Peningkatan kualitas layanan publik dan tata Kelola pemerintahan yang bersih dan efektif	-		1.000.000,00	SATUAN POLISI PAMONG PRAJA
	1.05.01.2.08.0002	Penyediaan Jasa Komunikasi, Sumber Daya Air dan Listrik														
			Jumlah Laporan Penyediaan Jasa Komunikasi, Sumber Daya Air dan Listrik yang Disediakan				1 Laporan	8.500.000,00	Kab. Bengkulu Tengah, Semua Kecamatan, Semua Kel/Desa	DANA BAGI HASIL (DBH)	-	4. Inovasi dan Tata Kelola Pemerintahan Peningkatan kualitas layanan publik dan tata Kelola pemerintahan yang bersih dan efektif	-		8.500.000,00	SATUAN POLISI PAMONG PRAJA
	1.05.01.2.08.0004	Penyediaan Jasa Pelayanan Umum Kantor														
			Jumlah Laporan Penyediaan Jasa Pelayanan Umum Kantor yang Disediakan				1 Laporan	100.000.000,00	Kab. Bengkulu Tengah, Semua Kecamatan, Semua Kel/Desa	DANA BAGI HASIL (DBH)	-	4. Inovasi dan Tata Kelola Pemerintahan Peningkatan kualitas layanan publik dan tata Kelola pemerintahan yang bersih dan efektif	-		100.000.000,00	SATUAN POLISI PAMONG PRAJA

NO	KODE	URUSAN / BIDANG URUSAN / PROGRAM / OUTCOME / KEGIATAN / SUB KEGIATAN	INDIKATOR PROGRAM / KEGIATAN / SUB KEGIATAN	TARGET AKHIR PERIODE RENSTRA OPD	REALISASI CAPAIAN RENJA OPD TAHUN 2024	PRAKIRAAN CAPAIAN TARGET RENJA OPD TAHUN 2025	CAPAIAN KINERJA DAN KERANGKA PENDANAAN						KELOMPOK SASARAN	PRAKIRAAN MAJU RENCANA TAHUN 2027		PERANGKAT DAERAH PENANGGUNG JAWAB
							TARGET 2026	PAGU INDIKATIF (Rp)	LOKASI	SUMBER DANA	PRIORITAS			TARGET	PAGU INDIKATIF (Rp)	
											NASIONAL	DAERAH				
1	2	3	4	5	6	7	8	9	10	11	12	13	14	15	16	17
	1.05.01.2.09	Pemeliharaan Barang Milik Daerah Penunjang Urusan Pemerintahan Daerah	-	-			-	70.000.000,00			-	3. Penguatan Ketahanan dan Transformasi Ekonomi Peningkatan kualitas layanan publik dan tata Kelola pemerintahan yang bersih dan efektif	-	-	70.000.000,00	SATUAN POLISI PAMONG PRAJA
	1.05.01.2.09.0001	Penyediaan Jasa Pemeliharaan, Biaya Pemeliharaan, dan Pajak Kendaraan Perorangan Dinas atau Kendaraan Dinas Jabatan														
			Jumlah Kendaraan Perorangan Dinas atau Kendaraan Dinas Jabatan yang Dipelihara dan dibayarkan Pajaknya				1 Unit	70.000.000,00	Kab. Bengkulu Tengah, Semua Kecamatan, Semua Kel/Desa	DANA BAGI HASIL (DBH)	-	3. Penguatan Ketahanan dan Transformasi Ekonomi Peningkatan kualitas layanan publik dan tata Kelola pemerintahan yang bersih dan efektif	-		70.000.000,00	SATUAN POLISI PAMONG PRAJA
2.	**1.05.02**	**PROGRAM PENINGKATAN KETENTERAMAN DAN KETERTIBAN UMUM**						**156.300.000,00**						**-**	**156.300.000,00**	
	1.05.02.2.01	Penanganan Gangguan Ketenteraman dan Ketertiban Umum dalam 1 (Satu) Daerah Kabupaten/Kota	-	-			-	57.800.000,00			-	4. Inovasi dan Tata Kelola Pemerintahan Peningkatan kualitas layanan publik dan tata Kelola pemerintahan yang bersih dan efektif	-	-	57.800.000,00	SATUAN POLISI PAMONG PRAJA
	1.05.02.2.01.0003	Koordinasi Penyelenggaraan Ketentraman dan Ketertiban Umum serta Perlindungan Masyarakat Tingkat Kabupaten/Kota														

NO	KODE	URUSAN / BIDANG URUSAN / PROGRAM / OUTCOME / KEGIATAN / SUB KEGIATAN	INDIKATOR PROGRAM / KEGIATAN / SUB KEGIATAN	TARGET AKHIR PERIODE RENSTRA OPD	REALISASI CAPAIAN RENJA OPD TAHUN 2024	PRAKIRAAN CAPAIAN TARGET RENJA OPD TAHUN 2025	CAPAIAN KINERJA DAN KERANGKA PENDANAAN						KELOMPOK SASARAN	PRAKIRAAN MAJU RENCANA TAHUN 2027		PERANGKAT DAERAH PENANGGUNG JAWAB
							TARGET 2026	PAGU INDIKATIF (Rp)	LOKASI	SUMBER DANA	PRIORITAS			TARGET	PAGU INDIKATIF (Rp)	
											NASIONAL	DAERAH				
1	2	3	4	5	6	7	8	9	10	11	12	13	14	15	16	17
			Jumlah Dokumen Hasil Pelaksanaan Koordinasi Penyelenggaraan Ketenteraman, Ketertiban Umum dan Perlindungan Masyarakat Tingkat Kabupaten/Kota				1 Dokumen	15.000.000,00	Kab. Bengkulu Tengah, Semua Kecamatan, Semua Kel/Desa	DANA BAGI HASIL (DBH)	-	4. Inovasi dan Tata Kelola Pemerintahan Peningkatan kualitas layanan publik dan tata Kelola pemerintahan yang bersih dan efektif	-		15.000.000,00	SATUAN POLISI PAMONG PRAJA
	1.05.02.2.01.0004	Pemberdayaan Perlindungan Masyarakat dalam rangka Ketentraman dan Ketertiban Umum														
			Jumlah Dokumen yang Memuat Hasil Pemberdayaan Perlindungan Masyarakat dalam rangka Ketenteraman dan Ketertiban Umum				1 Dokumen	17.800.000,00	Kab. Bengkulu Tengah, Semua Kecamatan, Semua Kel/Desa	DANA BAGI HASIL (DBH)	-	4. Inovasi dan Tata Kelola Pemerintahan Peningkatan kualitas layanan publik dan tata Kelola pemerintahan yang bersih dan efektif	-		17.800.000,00	SATUAN POLISI PAMONG PRAJA
	1.05.02.2.01.0006	Kerja Sama antar Lembaga dan Kemitraan dalam Teknik Pencegahan dan Penanganan Gangguan Ketentraman dan Ketertiban Umum														
			Jumlah Dokumen Hasil Pelaksanaan Kerja Sama antar Lembaga dan Kemitraan *dalam Teknik Pencegahan Kejahatan*				1 Dokumen	10.000.000,00	Kab. Bengkulu Tengah, Semua Kecamatan, Semua Kel/Desa	DANA BAGI HASIL (DBH)	-	4. Inovasi dan Tata Kelola Pemerintahan Peningkatan kualitas layanan publik dan tata Kelola pemerintahan yang bersih dan efektif	-		10.000.000,00	SATUAN POLISI PAMONG PRAJA
	1.05.02.2.01.0016	Penindakan Atas Gangguan Ketenteraman dan Ketertiban Umum berdasarkan Perda dan Perkada Melalui Penertiban dan Penanganan Unjuk Rasa dan Kerusuhan Massa														
			Jumlah Laporan Gangguan Ketenteraman dan Ketertiban Umum berdasarkan Perda dan Perkada Melalui Penertiban dan Penanganan Unjuk Rasa dan Kerusuhan Massa yang Dilakukan Penindakan				1 Laporan	15.000.000,00	Kab. Bengkulu Tengah, Semua Kecamatan, Semua Kel/Desa	DANA BAGI HASIL (DBH)	-	4. Inovasi dan Tata Kelola Pemerintahan Peningkatan kualitas layanan publik dan tata Kelola pemerintahan yang bersih dan efektif	-		15.000.000,00	SATUAN POLISI PAMONG PRAJA

NO	KODE	URUSAN / BIDANG URUSAN / PROGRAM / OUTCOME / KEGIATAN / SUB KEGIATAN	INDIKATOR PROGRAM / KEGIATAN / SUB KEGIATAN	TARGET AKHIR PERIODE RENSTRA OPD	REALISASI CAPAIAN RENJA OPD TAHUN 2024	PRAKIRAAN CAPAIAN TARGET RENJA OPD TAHUN 2025	CAPAIAN KINERJA DAN KERANGKA PENDANAAN						KELOMPOK SASARAN	PRAKIRAAN MAJU RENCANA TAHUN 2027		PERANGKAT DAERAH PENANGGUNG JAWAB
							TARGET 2026	PAGU INDIKATIF (Rp)	LOKASI	SUMBER DANA	PRIORITAS			TARGET	PAGU INDIKATIF (Rp)	
											NASIONAL	DAERAH				
1	2	3	4	5	6	7	8	9	10	11	12	13	14	15	16	17
	1.05.02.2.02	Penegakan Peraturan Daerah Kabupaten/Kota dan Peraturan Bupati/Wali Kota	-	-			-	80.000.000,00			-	4. Inovasi dan Tata Kelola Pemerintahan Peningkatan kualitas layanan publik dan tata Kelola pemerintahan yang bersih dan efektif	-	-	80.000.000,00	SATUAN POLISI PAMONG PRAJA
	1.05.02.2.02.0010	Sosialisasi Penegakan Peraturan Daerah dan Peraturan Kepala Daerah														
			Jumlah Laporan Hasil Pelaksanaan Sosialisasi Penegakan Peraturan Daerah dan Peraturan Kepala Daerah				1 Laporan	50.000.000,00	Kab. Bengkulu Tengah, Semua Kecamatan, Semua Kel/Desa	DANA BAGI HASIL (DBH)	-	4. Inovasi dan Tata Kelola Pemerintahan Peningkatan kualitas layanan publik dan tata Kelola pemerintahan yang bersih dan efektif	-		50.000.000,00	SATUAN POLISI PAMONG PRAJA
	1.05.02.2.02.0011	Penanganan Atas Pelanggaran Peraturan Daerah dan Peraturan Kepala daerah														
			Jumlah Laporan Pelaksanaan Penanganan Atas Pelanggaran Peraturan Daerah dan Peraturan kepala daerah Sesuai SOP				1 Laporan	16.000.000,00	Kab. Bengkulu Tengah, Semua Kecamatan, Semua Kel/Desa	DANA BAGI HASIL (DBH)	-	4. Inovasi dan Tata Kelola Pemerintahan Peningkatan kualitas layanan publik dan tata Kelola pemerintahan yang bersih dan efektif	-		16.000.000,00	SATUAN POLISI PAMONG PRAJA
	1.05.02.2.02.0012	Pengawasan Atas Kepatuhan Terhadap Pelaksanaan Peraturan Daerah dan Peraturan Kepala Daerah														
			Jumlah Laporan Hasil Pelaksanaan Pengawasan yang Dilakukan Terhadap Kepatuhan Terhadap Pelaksanaan Peraturan Daerah dan Peraturan Kepala Daerah				1 Laporan	14.000.000,00	Kab. Bengkulu Tengah, Semua Kecamatan, Semua Kel/Desa	DANA BAGI HASIL (DBH)	-	4. Inovasi dan Tata Kelola Pemerintahan Peningkatan kualitas layanan publik dan tata Kelola pemerintahan yang bersih dan efektif	-		14.000.000,00	SATUAN POLISI PAMONG PRAJA

NO	KODE	URUSAN / BIDANG URUSAN / PROGRAM / OUTCOME / KEGIATAN / SUB KEGIATAN	INDIKATOR PROGRAM / KEGIATAN / SUB KEGIATAN	TARGET AKHIR PERIODE RENSTRA OPD	REALISASI CAPAIAN RENJA OPD TAHUN 2024	PRAKIRAAN CAPAIAN TARGET RENJA OPD TAHUN 2025	CAPAIAN KINERJA DAN KERANGKA PENDANAAN						KELOMPOK SASARAN	PRAKIRAAN MAJU RENCANA TAHUN 2027		PERANGKAT DAERAH PENANGGUNG JAWAB
							TARGET 2026	PAGU INDIKATIF (Rp)	LOKASI	SUMBER DANA	PRIORITAS			TARGET	PAGU INDIKATIF (Rp)	
											NASIONAL	DAERAH				
1	2	3	4	5	6	7	8	9	10	11	12	13	14	15	16	17
	1.05.02.2.03	Pembinaan Penyidik Pegawai Negeri Sipil (PPNS) Kabupaten/Kota	-	-			-	18.500.000,00			-	4. Inovasi dan Tata Kelola Pemerintahan Peningkatan kualitas layanan publik dan tata Kelola pemerintahan yang bersih dan efektif	-	-	18.500.000,00	SATUAN POLISI PAMONG PRAJA
	1.05.02.2.03.0006	Pengembangan Kapasitas dan Karier PPNS														
			Jumlah Laporan Hasil Pengembangan dan Peningkatan Kapasitas Pejabat PPNS Penegak Perda				1 Laporan	18.500.000,00	Kab. Bengkulu Tengah, Semua Kecamatan, Semua Kel/Desa	DANA BAGI HASIL (DBH)	-	4. Inovasi dan Tata Kelola Pemerintahan Peningkatan kualitas layanan publik dan tata Kelola pemerintahan yang bersih dan efektif	-		18.500.000,00	SATUAN POLISI PAMONG PRAJA
		BADAN PENANGGULANGAN BENCANA DAERAH						**6.060.424.672,00**							**5.846.100.000,00**	
	1	**URUSAN PEMERINTAHAN WAJIB YANG BERKAITAN DENGAN PELAYANAN DASAR**						**6.060.424.672,00**							**5.846.100.000,00**	
	1.05	**URUSAN PEMERINTAHAN BIDANG KETENTERAMAN DAN KETERTIBAN UMUM SERTA PERLINDUNGAN MASYARAKAT**						**6.060.424.672,00**							**5.846.100.000,00**	
1.	**1.05.01**	**PROGRAM PENUNJANG URUSAN PEMERINTAHAN DAERAH KABUPATEN/KOTA**						**5.398.224.672,00**						**-**	**4.136.100.000,00**	

NO	KODE	URUSAN / BIDANG URUSAN / PROGRAM / OUTCOME / KEGIATAN / SUB KEGIATAN	INDIKATOR PROGRAM / KEGIATAN / SUB KEGIATAN	TARGET AKHIR PERIODE RENSTRA OPD	REALISASI CAPAIAN RENJA OPD TAHUN 2024	PRAKIRAAN CAPAIAN TARGET RENJA OPD TAHUN 2025	CAPAIAN KINERJA DAN KERANGKA PENDANAAN						KELOMPOK SASARAN	PRAKIRAAN MAJU RENCANA TAHUN 2027		PERANGKAT DAERAH PENANGGUNG JAWAB
							TARGET 2026	PAGU INDIKATIF (Rp)	LOKASI	SUMBER DANA	PRIORITAS			TARGET	PAGU INDIKATIF (Rp)	
											NASIONAL	DAERAH				
1	2	3	4	5	6	7	8	9	10	11	12	13	14	15	16	17
	1.05.01.2.01	Perencanaan, Penganggaran, dan Evaluasi Kinerja Perangkat Daerah	-	-			-	152.000.000,00			-	1. Percepatan Pengentasan Kemiskinan dan Peningkatan Kualitas SDM yang Berdaya Saing Pengembangan ekonomi produktif dan berdaya saing serta mendorong berkembangnya investasi dan pariwisata daerah	-	-	54.000.000,00	BADAN PENANGGULANGAN BENCANA DAERAH
	1.05.01.2.01.0002	Koordinasi dan Penyusunan Dokumen RKA-SKPD														
			Jumlah Dokumen RKA-SKPD dan Laporan Hasil Koordinasi Penyusunan Dokumen RKA-SKPD				1 Dokumen	31.000.000,00	Kab. Bengkulu Tengah, Semua Kecamatan, Semua Kel/Desa	PENDAPATAN BAGI HASIL	-	1. Percepatan Pengentasan Kemiskinan dan Peningkatan Kualitas SDM yang Berdaya Saing Pengembangan ekonomi produktif dan berdaya saing serta mendorong berkembangnya investasi dan pariwisata daerah	-		18.000.000,00	BADAN PENANGGULANGAN BENCANA DAERAH
	1.05.01.2.01.0003	Koordinasi dan Penyusunan Dokumen Perubahan RKA-SKPD														

NO	KODE	URUSAN / BIDANG URUSAN / PROGRAM / OUTCOME / KEGIATAN / SUB KEGIATAN	INDIKATOR PROGRAM / KEGIATAN / SUB KEGIATAN	TARGET AKHIR PERIODE RENSTRA OPD	REALISASI CAPAIAN RENJA OPD TAHUN 2024	PRAKIRAAN CAPAIAN TARGET RENJA OPD TAHUN 2025	CAPAIAN KINERJA DAN KERANGKA PENDANAAN						KELOMPOK SASARAN	PRAKIRAAN MAJU RENCANA TAHUN 2027		PERANGKAT DAERAH PENANGGUNG JAWAB
							TARGET 2026	PAGU INDIKATIF (Rp)	LOKASI	SUMBER DANA	PRIORITAS			TARGET	PAGU INDIKATIF (Rp)	
											NASIONAL	DAERAH				
1	2	3	4	5	6	7	8	9	10	11	12	13	14	15	16	17
			Jumlah Dokumen Perubahan RKA-SKPD dan Laporan Hasil Koordinasi Penyusunan Dokumen Perubahan RKA-SKPD				1 Dokumen	30.500.000,00	Kab. Bengkulu Tengah, Semua Kecamatan, Semua Kel/Desa	DANA BAGI HASIL (DBH)	-	2. Pengembangan Infrastruktur yang Tangguh dan Berkelanjutan serta Perluasan Konektivitas untuk Pemerataan	-		18.000.000,00	BADAN PENANGGULANGAN BENCANA DAERAH
	1.05.01.2.01.0004	Koordinasi dan Penyusunan DPA-SKPD														
			Jumlah Dokumen DPA-SKPD dan Laporan Hasil Koordinasi Penyusunan Dokumen DPA-SKPD				1 Dokumen	36.000.000,00	Kab. Bengkulu Tengah, Semua Kecamatan, Semua Kel/Desa	DANA BAGI HASIL (DBH)	-	4. Inovasi dan Tata Kelola Pemerintahan Peningkatan perlindungan Lingkungan, Sosial dan Bencana	-		18.000.000,00	BADAN PENANGGULANGAN BENCANA DAERAH
	1.05.01.2.01.0005	Koordinasi dan Penyusunan Perubahan DPA- SKPD														
			Jumlah Dokumen Perubahan DPA-SKPD dan Laporan Hasil Koordinasi Penyusunan Dokumen Perubahan DPA-SKPD				1 Dokumen	40.500.000,00	Kab. Bengkulu Tengah, Semua Kecamatan, Semua Kel/Desa	DANA BAGI HASIL (DBH)	-	4. Inovasi dan Tata Kelola Pemerintahan Peningkatan perlindungan Lingkungan, Sosial dan Bencana	-		0,00	BADAN PENANGGULANGAN BENCANA DAERAH
	1.05.01.2.01.0006	Koordinasi dan Penyusunan Laporan Capaian Kinerja dan Ikhtisar Realisasi Kinerja SKPD														
			Jumlah Laporan Capaian Kinerja dan Ikhtisar Realisasi Kinerja SKPD dan Laporan Hasil Koordinasi Penyusunan Laporan Capaian Kinerja dan Ikhtisar Realisasi Kinerja SKPD				3 Laporan	14.000.000,00	Kab. Bengkulu Tengah, Semua Kecamatan, Semua Kel/Desa	DANA BAGI HASIL (DBH)	-	4. Inovasi dan Tata Kelola Pemerintahan Peningkatan perlindungan Lingkungan, Sosial dan Bencana	-		0,00	BADAN PENANGGULANGAN BENCANA DAERAH
	1.05.01.2.02	Administrasi Keuangan Perangkat Daerah	-	-			-	4.553.314.672,00			-	4. Inovasi dan Tata Kelola Pemerintahan Peningkatan perlindungan Lingkungan, Sosial dan Bencana	-	-	3.863.800.000,00	BADAN PENANGGULANGAN BENCANA DAERAH
	1.05.01.2.02.0001	Penyediaan Gaji dan Tunjangan ASN														

NO	KODE	URUSAN / BIDANG URUSAN / PROGRAM / OUTCOME / KEGIATAN / SUB KEGIATAN	INDIKATOR PROGRAM / KEGIATAN / SUB KEGIATAN	TARGET AKHIR PERIODE RENSTRA OPD	REALISASI CAPAIAN RENJA OPD TAHUN 2024	PRAKIRAAN CAPAIAN TARGET RENJA OPD TAHUN 2025	CAPAIAN KINERJA DAN KERANGKA PENDANAAN						KELOMPOK SASARAN	PRAKIRAAN MAJU RENCANA TAHUN 2027		PERANGKAT DAERAH PENANGGUNG JAWAB
							TARGET 2026	PAGU INDIKATIF (Rp)	LOKASI	SUMBER DANA	PRIORITAS			TARGET	PAGU INDIKATIF (Rp)	
											NASIONAL	DAERAH				
1	2	3	4	5	6	7	8	9	10	11	12	13	14	15	16	17
			Jumlah Orang yang Menerima Gaji dan Tunjangan ASN				66 Orang/bulan	4.490.814.672,00	Kab. Bengkulu Tengah, Semua Kecamatan, Semua Kel/Desa	DANA ALOKASI UMUM (DAU)	-	4. Inovasi dan Tata Kelola Pemerintahan Peningkatan perlindungan Lingkungan, Sosial dan Bencana	-		3.822.000.000,00	BADAN PENANGGULANGAN BENCANA DAERAH
	1.05.01.2.02.0005	Koordinasi dan Penyusunan Laporan Keuangan Akhir Tahun SKPD														
			Jumlah Laporan Keuangan Akhir Tahun SKPD dan Laporan Hasil Koordinasi Penyusunan Laporan Keuangan Akhir Tahun SKPD				1 Laporan	31.500.000,00	Kab. Bengkulu Tengah, Semua Kecamatan, Semua Kel/Desa	DANA BAGI HASIL (DBH)	-	4. Inovasi dan Tata Kelola Pemerintahan Peningkatan perlindungan Lingkungan, Sosial dan Bencana	-		25.000.000,00	BADAN PENANGGULANGAN BENCANA DAERAH
	1.05.01.2.02.0007	Koordinasi dan Penyusunan Laporan Keuangan Bulanan/ Triwulanan/ Semesteran SKPD														
			Jumlah Laporan Keuangan Bulanan/ Triwulanan/ Semesteran SKPD dan Laporan Koordinasi Penyusunan Laporan Keuangan Bulanan/Triwulanan/Semesteran SKPD				1 Laporan	31.000.000,00	Kab. Bengkulu Tengah, Semua Kecamatan, Semua Kel/Desa	DANA BAGI HASIL (DBH)	-	4. Inovasi dan Tata Kelola Pemerintahan Peningkatan perlindungan Lingkungan, Sosial dan Bencana	-		16.800.000,00	BADAN PENANGGULANGAN BENCANA DAERAH
	1.05.01.2.06	Administrasi Umum Perangkat Daerah	-	-			-	346.400.000,00			-	4. Inovasi dan Tata Kelola Pemerintahan Peningkatan perlindungan Lingkungan, Sosial dan Bencana	-	-	215.800.000,00	BADAN PENANGGULANGAN BENCANA DAERAH
	1.05.01.2.06.0001	Penyediaan Komponen Instalasi Listrik/Penerangan Bangunan Kantor														
			Jumlah Paket Komponen Instalasi Listrik/Penerangan Bangunan Kantor yang Disediakan				11 Paket	6.000.000,00	Kab. Bengkulu Tengah, Semua Kecamatan, Semua Kel/Desa	DANA BAGI HASIL (DBH)	-	4. Inovasi dan Tata Kelola Pemerintahan Peningkatan perlindungan Lingkungan, Sosial dan Bencana	-		4.500.000,00	BADAN PENANGGULANGAN BENCANA DAERAH
	1.05.01.2.06.0002	Penyediaan Peralatan dan Perlengkapan Kantor														

NO	KODE	URUSAN / BIDANG URUSAN / PROGRAM / OUTCOME / KEGIATAN / SUB KEGIATAN	INDIKATOR PROGRAM / KEGIATAN / SUB KEGIATAN	TARGET AKHIR PERIODE RENSTRA OPD	REALISASI CAPAIAN RENJA OPD TAHUN 2024	PRAKIRAAN CAPAIAN TARGET RENJA OPD TAHUN 2025	CAPAIAN KINERJA DAN KERANGKA PENDANAAN						KELOMPOK SASARAN	PRAKIRAAN MAJU RENCANA TAHUN 2027		PERANGKAT DAERAH PENANGGUNG JAWAB
							TARGET 2026	PAGU INDIKATIF (Rp)	LOKASI	SUMBER DANA	PRIORITAS			TARGET	PAGU INDIKATIF (Rp)	
											NASIONAL	DAERAH				
1	2	3	4	5	6	7	8	9	10	11	12	13	14	15	16	17
			Jumlah Paket Peralatan dan Perlengkapan Kantor yang Disediakan				7 Paket	100.000.000,00	Kab. Bengkulu Tengah, Semua Kecamatan, Semua Kel/Desa	DANA BAGI HASIL (DBH)	-	4. Inovasi dan Tata Kelola Pemerintahan Peningkatan perlindungan Lingkungan, Sosial dan Bencana	-		90.000.000,00	BADAN PENANGGULANGAN BENCANA DAERAH
	1.05.01.2.06.0004	Penyediaan Bahan Logistik Kantor														
			Jumlah Paket Bahan Logistik Kantor yang Disediakan				22 Paket	64.000.000,00	Kab. Bengkulu Tengah, Semua Kecamatan, Semua Kel/Desa	DANA BAGI HASIL (DBH)	-	4. Inovasi dan Tata Kelola Pemerintahan Peningkatan perlindungan Lingkungan, Sosial dan Bencana	-		15.000.000,00	BADAN PENANGGULANGAN BENCANA DAERAH
	1.05.01.2.06.0005	Penyediaan Barang Cetakan dan Penggandaan														
			Jumlah Paket Barang Cetakan dan Penggandaan yang Disediakan				1 Paket	6.000.000,00	Kab. Bengkulu Tengah, Semua Kecamatan, Semua Kel/Desa	DANA BAGI HASIL (DBH)	-	4. Inovasi dan Tata Kelola Pemerintahan Peningkatan perlindungan Lingkungan, Sosial dan Bencana	-		5.300.000,00	BADAN PENANGGULANGAN BENCANA DAERAH
	1.05.01.2.06.0006	Penyediaan Bahan Bacaan dan Peraturan Perundang-undangan														
			Jumlah Dokumen Bahan Bacaan dan Peraturan Perundang-Undangan yang Disediakan				2 Dokumen	6.000.000,00	Kab. Bengkulu Tengah, Semua Kecamatan, Semua Kel/Desa	DANA BAGI HASIL (DBH)	-	4. Inovasi dan Tata Kelola Pemerintahan Peningkatan perlindungan Lingkungan, Sosial dan Bencana	-		8.500.000,00	BADAN PENANGGULANGAN BENCANA DAERAH
	1.05.01.2.06.0008	Fasilitasi Kunjungan Tamu														
			Jumlah Laporan Fasilitasi Kunjungan Tamu				1 Laporan	29.400.000,00	Kab. Bengkulu Tengah, Semua Kecamatan, Semua Kel/Desa	DANA BAGI HASIL (DBH)	-	4. Inovasi dan Tata Kelola Pemerintahan Peningkatan perlindungan Lingkungan, Sosial dan Bencana	-		17.500.000,00	BADAN PENANGGULANGAN BENCANA DAERAH
	1.05.01.2.06.0009	Penyelenggaraan Rapat Koordinasi dan Konsultasi SKPD														

NO	KODE	URUSAN / BIDANG URUSAN / PROGRAM / OUTCOME / KEGIATAN / SUB KEGIATAN	INDIKATOR PROGRAM / KEGIATAN / SUB KEGIATAN	TARGET AKHIR PERIODE RENSTRA OPD	REALISASI CAPAIAN RENJA OPD TAHUN 2024	PRAKIRAAN CAPAIAN TARGET RENJA OPD TAHUN 2025	CAPAIAN KINERJA DAN KERANGKA PENDANAAN						KELOMPOK SASARAN	PRAKIRAAN MAJU RENCANA TAHUN 2027		PERANGKAT DAERAH PENANGGUNG JAWAB
							TARGET 2026	PAGU INDIKATIF (Rp)	LOKASI	SUMBER DANA	PRIORITAS			TARGET	PAGU INDIKATIF (Rp)	
											NASIONAL	DAERAH				
1	2	3	4	5	6	7	8	9	10	11	12	13	14	15	16	17
			Jumlah Laporan Penyelenggaraan Rapat Koordinasi dan Konsultasi SKPD				55 Laporan	135.000.000,00	Kab. Bengkulu Tengah, Semua Kecamatan, Semua Kel/Desa	DANA BAGI HASIL (DBH)	-	4. Inovasi dan Tata Kelola Pemerintahan Peningkatan perlindungan Lingkungan, Sosial dan Bencana	-		75.000.000,00	BADAN PENANGGULANGAN BENCANA DAERAH
	1.05.01.2.08	Penyediaan Jasa Penunjang Urusan Pemerintahan Daerah	-	-			-	179.360.000,00			-	4. Inovasi dan Tata Kelola Pemerintahan Peningkatan perlindungan Lingkungan, Sosial dan Bencana	-	-	2.500.000,00	BADAN PENANGGULANGAN BENCANA DAERAH
	1.05.01.2.08.0001	Penyediaan Jasa Surat Menyurat														
			Jumlah Laporan Penyediaan Jasa Surat Menyurat				1 Laporan	3.200.000,00	Kab. Bengkulu Tengah, Semua Kecamatan, Semua Kel/Desa	DANA BAGI HASIL (DBH)	-	4. Inovasi dan Tata Kelola Pemerintahan Peningkatan perlindungan Lingkungan, Sosial dan Bencana	-		2.500.000,00	BADAN PENANGGULANGAN BENCANA DAERAH
	1.05.01.2.08.0002	Penyediaan Jasa Komunikasi, Sumber Daya Air dan Listrik														
			Jumlah Laporan Penyediaan Jasa Komunikasi, Sumber Daya Air dan Listrik yang Disediakan				12 Laporan	60.000.000,00	Kab. Bengkulu Tengah, Semua Kecamatan, Semua Kel/Desa	DANA BAGI HASIL (DBH)	-	4. Inovasi dan Tata Kelola Pemerintahan Peningkatan perlindungan Lingkungan, Sosial dan Bencana	-		0,00	BADAN PENANGGULANGAN BENCANA DAERAH
	1.05.01.2.08.0004	Penyediaan Jasa Pelayanan Umum Kantor														
			Jumlah Laporan Penyediaan Jasa Pelayanan Umum Kantor yang Disediakan				12 Laporan	116.160.000,00	Kab. Bengkulu Tengah, Semua Kecamatan, Semua Kel/Desa	DANA BAGI HASIL (DBH)	-	4. Inovasi dan Tata Kelola Pemerintahan Peningkatan perlindungan Lingkungan, Sosial dan Bencana	-		0,00	BADAN PENANGGULANGAN BENCANA DAERAH

NO	KODE	URUSAN / BIDANG URUSAN / PROGRAM / OUTCOME / KEGIATAN / SUB KEGIATAN	INDIKATOR PROGRAM / KEGIATAN / SUB KEGIATAN	TARGET AKHIR PERIODE RENSTRA OPD	REALISASI CAPAIAN RENJA OPD TAHUN 2024	PRAKIRAAN CAPAIAN TARGET RENJA OPD TAHUN 2025	CAPAIAN KINERJA DAN KERANGKA PENDANAAN						KELOMPOK SASARAN	PRAKIRAAN MAJU RENCANA TAHUN 2027		PERANGKAT DAERAH PENANGGUNG JAWAB
							TARGET 2026	PAGU INDIKATIF (Rp)	LOKASI	SUMBER DANA	PRIORITAS			TARGET	PAGU INDIKATIF (Rp)	
											NASIONAL	DAERAH				
1	2	3	4	5	6	7	8	9	10	11	12	13	14	15	16	17
	1.05.01.2.09	Pemeliharaan Barang Milik Daerah Penunjang Urusan Pemerintahan Daerah	-	-			-	167.150.000,00			-	4. Inovasi dan Tata Kelola Pemerintahan Peningkatan perlindungan Lingkungan, Sosial dan Bencana	-	-	0,00	BADAN PENANGGULANGAN BENCANA DAERAH
	1.05.01.2.09.0002	Penyediaan Jasa Pemeliharaan, Biaya Pemeliharaan, Pajak dan Perizinan Kendaraan Dinas Operasional atau Lapangan														
			Jumlah Kendaraan Dinas Operasional atau Lapangan yang Dipelihara dan dibayarkan Pajak dan Perizinannya				13 Unit	152.150.000,00	Kab. Bengkulu Tengah, Semua Kecamatan, Semua Kel/Desa	DANA BAGI HASIL (DBH)	-	4. Inovasi dan Tata Kelola Pemerintahan Peningkatan perlindungan Lingkungan, Sosial dan Bencana	-		0,00	BADAN PENANGGULANGAN BENCANA DAERAH
	1.05.01.2.09.0006	Pemeliharaan Peralatan dan Mesin Lainnya														
			Jumlah Peralatan dan Mesin Lainnya yang Dipelihara				14 Unit	15.000.000,00	Kab. Bengkulu Tengah, Semua Kecamatan, Semua Kel/Desa	DANA BAGI HASIL (DBH)	-	4. Inovasi dan Tata Kelola Pemerintahan Peningkatan perlindungan Lingkungan, Sosial dan Bencana	-		0,00	BADAN PENANGGULANGAN BENCANA DAERAH
2.	**1.05.03**	**PROGRAM PENANGGULANGAN BENCANA**						**662.200.000,00**						**-**	**1.710.000.000,00**	
	1.05.03.2.01	Pelayanan Informasi Rawan Bencana Kabupaten/Kota	-	-			-	77.200.000,00			-	4. Inovasi dan Tata Kelola Pemerintahan Peningkatan perlindungan Lingkungan, Sosial dan Bencana	-	-	0,00	BADAN PENANGGULANGAN BENCANA DAERAH
	1.05.03.2.01.0007	Sosialisasi, Komunikasi, Informasi dan Edukasi (KIE) Rawan Bencana Kabupaten/Kota (Per Jenis Ancaman Bencana)														
			Jumlah warga negara termasuk kelompok rentan di kawasan rawan bencana bencana Kabupaten/Kota yang memperoleh sosialisasi, komunikasi, informasi dan edukasi sesuai jenis ancaman bencana yang ada di kawasan tempat tinggalnya selama 1 (satu) tahun				300 Orang	77.200.000,00	Kab. Bengkulu Tengah, Semua Kecamatan, Semua Kel/Desa	DANA BAGI HASIL (DBH)	-	4. Inovasi dan Tata Kelola Pemerintahan Peningkatan perlindungan Lingkungan, Sosial dan Bencana	-		0,00	BADAN PENANGGULANGAN BENCANA DAERAH

NO	KODE	URUSAN / BIDANG URUSAN / PROGRAM / OUTCOME / KEGIATAN / SUB KEGIATAN	INDIKATOR PROGRAM / KEGIATAN / SUB KEGIATAN	TARGET AKHIR PERIODE RENSTRA OPD	REALISASI CAPAIAN RENJA OPD TAHUN 2024	PRAKIRAAN CAPAIAN TARGET RENJA OPD TAHUN 2025	CAPAIAN KINERJA DAN KERANGKA PENDANAAN						KELOMPOK SASARAN	PRAKIRAAN MAJU RENCANA TAHUN 2027		PERANGKAT DAERAH PENANGGUNG JAWAB
							TARGET 2026	PAGU INDIKATIF (Rp)	LOKASI	SUMBER DANA	PRIORITAS			TARGET	PAGU INDIKATIF (Rp)	
											NASIONAL	DAERAH				
1	2	3	4	5	6	7	8	9	10	11	12	13	14	15	16	17
	1.05.03.2.02	Pelayanan Pencegahan dan Kesiapsiagaan Terhadap Bencana	-	-			-	282.500.000,00			-	4. Inovasi dan Tata Kelola Pemerintahan Peningkatan perlindungan Lingkungan, Sosial dan Bencana	-	-	410.000.000,00	BADAN PENANGGULANGAN BENCANA DAERAH
	1.05.03.2.02.0015	Penyediaan Peralatan Perlindungan dan Kesiapsiagaan Terhadap Bencana kabupaten/kota														
			Jumlah Peralatan Penyelamatan Diri bagi Individu Warga Negara, Keluarga, maupun Petugas sesuai dengan jenis ancaman bencana di kawasan tempat tinggalnya				7 Unit	27.250.000,00	Kab. Bengkulu Tengah, Semua Kecamatan, Semua Kel/Desa	DANA BAGI HASIL (DBH)	-	4. Inovasi dan Tata Kelola Pemerintahan Peningkatan perlindungan Lingkungan, Sosial dan Bencana	-		150.000.000,00	BADAN PENANGGULANGAN BENCANA DAERAH
	1.05.03.2.02.0018	Gladi Kesiapsiagaan Terhadap Bencana kabupaten/kota														
			Jumlah warga negara yang mengikuti gladi kesiapsiagaan untuk menguji efektivitas SOP dan keberfungsian sarana prasarana dalam pengendalian operasi penanganan darurat bencana (per jenis ancaman) Kabupaten/Kota				250 Orang	20.450.000,00	Kab. Bengkulu Tengah, Semua Kecamatan, Semua Kel/Desa	DANA BAGI HASIL (DBH)	-	4. Inovasi dan Tata Kelola Pemerintahan Peningkatan perlindungan Lingkungan, Sosial dan Bencana	-		0,00	BADAN PENANGGULANGAN BENCANA DAERAH
	1.05.03.2.02.0019	Pelatihan Keluarga Tanggap Bencana Alam														
			Jumlah Keluarga yang Mengikuti Pelatihan Keluarga Tanggap Bencana Alam				150 Keluarga	33.600.000,00	Kab. Bengkulu Tengah, Semua Kecamatan, Semua Kel/Desa	DANA BAGI HASIL (DBH)	-	4. Inovasi dan Tata Kelola Pemerintahan Peningkatan perlindungan Lingkungan, Sosial dan Bencana	-		200.000.000,00	BADAN PENANGGULANGAN BENCANA DAERAH
	1.05.03.2.02.0021	Pengembangan Kapasitas Tim Reaksi Cepat (TRC) Bencana Kabupaten/Kota														
			Jumlah personil Tim Reaksi Cepat Penanggulangan Bencana (TRC PB) Kabupaten/Kota yang berasal dari lintas sektor yang memiliki kompetensi untuk penanganan awal darurat bencana				140 Orang	50.600.000,00	Kab. Bengkulu Tengah, Semua Kecamatan, Semua Kel/Desa	DANA BAGI HASIL (DBH)	-	4. Inovasi dan Tata Kelola Pemerintahan Peningkatan perlindungan Lingkungan, Sosial dan Bencana	-		60.000.000,00	BADAN PENANGGULANGAN BENCANA DAERAH
	1.05.03.2.02.0023	Penyusunan Rencana Penanggulangan Kedaruratan Bencana														

NO	KODE	URUSAN / BIDANG URUSAN / PROGRAM / OUTCOME / KEGIATAN / SUB KEGIATAN	INDIKATOR PROGRAM / KEGIATAN / SUB KEGIATAN	TARGET AKHIR PERIODE RENSTRA OPD	REALISASI CAPAIAN RENJA OPD TAHUN 2024	PRAKIRAAN CAPAIAN TARGET RENJA OPD TAHUN 2025	CAPAIAN KINERJA DAN KERANGKA PENDANAAN						KELOMPOK SASARAN	PRAKIRAAN MAJU RENCANA TAHUN 2027		PERANGKAT DAERAH PENANGGUNG JAWAB
							TARGET 2026	PAGU INDIKATIF (Rp)	LOKASI	SUMBER DANA	PRIORITAS			TARGET	PAGU INDIKATIF (Rp)	
											NASIONAL	DAERAH				
1	2	3	4	5	6	7	8	9	10	11	12	13	14	15	16	17
			Jumlah dokumen Rencana Penanggulangan Kedaruratan Bencana (RPKB) Kabupaten/Kota sampai dengan dinyatakan sah/legal paling lama dalam 1 (satu) tahun				1 Dokumen	45.000.000,00	Kab. Bengkulu Tengah, Semua Kecamatan, Semua Kel/Desa	DANA BAGI HASIL (DBH)	-	4. Inovasi dan Tata Kelola Pemerintahan Peningkatan perlindungan Lingkungan, Sosial dan Bencana	-		0,00	BADAN PENANGGULANGAN BENCANA DAERAH
	1.05.03.2.02.0026	Pengendalian Operasi dan Penyediaan Sarana Prasarana Kesiapsiagaan Terhadap Bencana Kabupaten/Kota														
			Jumlah laporan layanan pusat pengendalian operasi (pusdalops) dengan Maklumat Pelayanan yang sah dan legal sesuai dengan jenis ancaman bencana yang ada di kawasan tempat tinggalnya				1 laporan	15.000.000,00	Semua Kota/Kab, Semua Kecamatan, Semua Kel/Desa Kab. Bengkulu Tengah, Semua Kecamatan, Semua Kel/Desa	DANA BAGI HASIL (DBH)	-	4. Inovasi dan Tata Kelola Pemerintahan Peningkatan perlindungan Lingkungan, Sosial dan Bencana	-		0,00	BADAN PENANGGULANGAN BENCANA DAERAH
	1.05.03.2.02.0027	Penyusunan Rencana Penanggulangan Bencana Kabupaten/Kota														
			Jumlah dokumen Rencana Penanggulangan Bencana (RPB) Kabupaten/Kota sampai dengan dinyatakan sah/legal paling lama dalam 1 (satu) tahun				1 Dokumen	60.000.000,00	Kab. Bengkulu Tengah, Semua Kecamatan, Semua Kel/Desa	DANA BAGI HASIL (DBH)	-	4. Inovasi dan Tata Kelola Pemerintahan Peningkatan perlindungan Lingkungan, Sosial dan Bencana	-		0,00	BADAN PENANGGULANGAN BENCANA DAERAH
	1.05.03.2.02.0028	Pelatihan Pencegahan dan Mitigasi Bencana Kabupaten/Kota														
			Jumlah warga negara termasuk kelompok rentan di kawasan rawan bencana Kabupaten/Kota yang mengikuti pelatihan pencegahan dan mitigasi bencana				5 Kawasan	30.600.000,00	Kab. Bengkulu Tengah, Semua Kecamatan, Semua Kel/Desa	DANA BAGI HASIL (DBH)	-	4. Inovasi dan Tata Kelola Pemerintahan Peningkatan perlindungan Lingkungan, Sosial dan Bencana	-		0,00	BADAN PENANGGULANGAN BENCANA DAERAH
	1.05.03.2.03	Pelayanan Penyelamatan dan Evakuasi Korban Bencana	-	-			-	208.500.000,00			-	4. Inovasi dan Tata Kelola Pemerintahan Peningkatan perlindungan Lingkungan, Sosial dan Bencana	-	-	120.000.000,00	BADAN PENANGGULANGAN BENCANA DAERAH
	1.05.03.2.03.0002	Respon Cepat Darurat Bencana Kabupaten/Kota														

NO	KODE	URUSAN / BIDANG URUSAN / PROGRAM / OUTCOME / KEGIATAN / SUB KEGIATAN	INDIKATOR PROGRAM / KEGIATAN / SUB KEGIATAN	TARGET AKHIR PERIODE RENSTRA OPD	REALISASI CAPAIAN RENJA OPD TAHUN 2024	PRAKIRAAN CAPAIAN TARGET RENJA OPD TAHUN 2025	CAPAIAN KINERJA DAN KERANGKA PENDANAAN						KELOMPOK SASARAN	PRAKIRAAN MAJU RENCANA TAHUN 2027		PERANGKAT DAERAH PENANGGUNG JAWAB
							TARGET 2026	PAGU INDIKATIF (Rp)	LOKASI	SUMBER DANA	PRIORITAS			TARGET	PAGU INDIKATIF (Rp)	
											NASIONAL	DAERAH				
1	2	3	4	5	6	7	8	9	10	11	12	13	14	15	16	17
			Jumlah Dokumen SK Penetapan Status Darurat Bencana dan SKPDB yang Ditetapkan Paling Lama 1x24 Jam berdasarkan Hasil Dokumen Laporan Kaji Cepat				1 Dokumen	51.000.000,00	Kab. Bengkulu Tengah, Semua Kecamatan, Semua Kel/Desa	DANA BAGI HASIL (DBH)	-	4. Inovasi dan Tata Kelola Pemerintahan Peningkatan perlindungan Lingkungan, Sosial dan Bencana	-		0,00	BADAN PENANGGULANGAN BENCANA DAERAH
	1.05.03.2.03.0003	Pencarian, Pertolongan dan Evakuasi Korban Bencana Kabupaten/Kota														
			Jumlah Korban yang Berhasil Ditemukan, Ditolong, dan Dievakuasi Per Jenis Kejadian Bencana				450 Orang	60.000.000,00	Kab. Bengkulu Tengah, Semua Kecamatan, Semua Kel/Desa	DANA BAGI HASIL (DBH)	-	4. Inovasi dan Tata Kelola Pemerintahan Peningkatan perlindungan Lingkungan, Sosial dan Bencana	-		120.000.000,00	BADAN PENANGGULANGAN BENCANA DAERAH
	1.05.03.2.03.0009	Penyediaan Logistik Penyelamatan dan Evakuasi Korban Bencana Kabupaten/Kota														
			Jumlah Korban Bencana yang Mendapatkan Distribusi Logistik Penyelamatan dan Evakuasi Korban Bencana				500 Orang	97.500.000,00	Kab. Bengkulu Tengah, Semua Kecamatan, Semua Kel/Desa	DANA BAGI HASIL (DBH)	-	4. Inovasi dan Tata Kelola Pemerintahan Peningkatan perlindungan Lingkungan, Sosial dan Bencana	-		0,00	BADAN PENANGGULANGAN BENCANA DAERAH
	1.05.03.2.04	Penataan Sistem Dasar Penanggulangan Bencana	-	-			-	94.000.000,00			-	4. Inovasi dan Tata Kelola Pemerintahan Peningkatan perlindungan Lingkungan, Sosial dan Bencana	-	-	1.180.000.000,00	BADAN PENANGGULANGAN BENCANA DAERAH
	1.05.03.2.04.0004	Pengelolaan dan Pemanfaatan Sistem Informasi Kebencanaan														
			Jumlah Data dan Informasi Kebencanaan yang tersedia				1 Dokumen	40.000.000,00	Semua Kota/Kab, Semua Kecamatan, Semua Kel/Desa Kab. Bengkulu Tengah, Semua Kecamatan, Semua Kel/Desa	DANA BAGI HASIL (DBH)	-	4. Inovasi dan Tata Kelola Pemerintahan Peningkatan perlindungan Lingkungan, Sosial dan Bencana	-		40.000.000,00	BADAN PENANGGULANGAN BENCANA DAERAH
	1.05.03.2.04.0005	Pembinaan dan Pengawasan Penyelenggaraan Penanggulangan Bencana														

NO	KODE	URUSAN / BIDANG URUSAN / PROGRAM / OUTCOME / KEGIATAN / SUB KEGIATAN	INDIKATOR PROGRAM / KEGIATAN / SUB KEGIATAN	TARGET AKHIR PERIODE RENSTRA OPD	REALISASI CAPAIAN RENJA OPD TAHUN 2024	PRAKIRAAN CAPAIAN TARGET RENJA OPD TAHUN 2025	CAPAIAN KINERJA DAN KERANGKA PENDANAAN						KELOMPOK SASARAN	PRAKIRAAN MAJU RENCANA TAHUN 2027		PERANGKAT DAERAH PENANGGUNG JAWAB
							TARGET 2026	PAGU INDIKATIF (Rp)	LOKASI	SUMBER DANA	PRIORITAS			TARGET	PAGU INDIKATIF (Rp)	
											NASIONAL	DAERAH				
1	2	3	4	5	6	7	8	9	10	11	12	13	14	15	16	17
			Jumlah Laporan Hasil Binwas Penyelenggaraan Penanggulangan Bencana				1 Laporan	10.000.000,00	Kab. Bengkulu Tengah, Semua Kecamatan, Semua Kel/Desa	DANA BAGI HASIL (DBH)	-	4. Inovasi dan Tata Kelola Pemerintahan Peningkatan perlindungan Lingkungan, Sosial dan Bencana	-		100.000.000,00	BADAN PENANGGULANGAN BENCANA DAERAH
	1.05.03.2.04.0007	Peningkatan Kapasitas SDM Aparatur Penanggulangan Bencana Kabupaten/Kota														
			Jumlah SDM aparatur penanggulangan bencana yang memiliki kompetensi				150 Orang	5.000.000,00	Kab. Bengkulu Tengah, Semua Kecamatan, Semua Kel/Desa	DANA BAGI HASIL (DBH)	-	4. Inovasi dan Tata Kelola Pemerintahan Peningkatan perlindungan Lingkungan, Sosial dan Bencana	-		155.000.000,00	BADAN PENANGGULANGAN BENCANA DAERAH
	1.05.03.2.04.0008	Bimbingan Teknis Pasca Bencana Kabupaten/Kota														
			Jumlah Aparatur BPBD Kabupaten/Kota dan lintas perangkat daerah Kabupaten/Kota yang memiliki kemampuan teknis dalam menyusun dokumen Pengkajian Kebutuhan Pascabencana (JITUPASNA) dan Rencana Rehabilitasi dan Rekonstruksi Pascabencana (R3P)				50 Orang	20.000.000,00	Kab. Bengkulu Tengah, Semua Kecamatan, Semua Kel/Desa	DANA BAGI HASIL (DBH)	-	4. Inovasi dan Tata Kelola Pemerintahan Peningkatan perlindungan Lingkungan, Sosial dan Bencana	-		0,00	BADAN PENANGGULANGAN BENCANA DAERAH
	1.05.03.2.04.0010	Koordinasi penanganan Pascabencana Kabupaten/Kota														
			Jumlah penyelesaian kegiatan pascabencana di semua sektor sesuai berdasarkan Rencana Rehabilitasi dan Rekontruksi Pascabencana (R3P) Kabupaten/Kota yang dilegalkan				2 Kegiatan	8.000.000,00	Kab. Bengkulu Tengah, Semua Kecamatan, Semua Kel/Desa	DANA BAGI HASIL (DBH)	-	4. Inovasi dan Tata Kelola Pemerintahan Peningkatan perlindungan Lingkungan, Sosial dan Bencana	-		750.000.000,00	BADAN PENANGGULANGAN BENCANA DAERAH
	1.05.03.2.04.0015	Penyusunan Kajian Kebutuhan Pascabencana (JITUPASNA) dan Rencana Rehabilitasi dan Rekontruksi Pascabencana (R3P) Kab/Kota														
			Jumlah penyelesaian dokumen Pengkajian Kebutuhan Pascabencana dan Rencana Rehabilitasi dan Rekonstruksi Pascabencana (R3P) Kab/Kota sampai dengan dinyatakan sah dan legal paling lama dalam 1 (satu) tahun				2 Dokumen	5.000.000,00	Kab. Bengkulu Tengah, Semua Kecamatan, Semua Kel/Desa	DANA BAGI HASIL (DBH)	-	4. Inovasi dan Tata Kelola Pemerintahan Peningkatan perlindungan Lingkungan, Sosial dan Bencana	-		135.000.000,00	BADAN PENANGGULANGAN BENCANA DAERAH
	1.05.03.2.04.0016	Penyusunan Rencana Aksi Penerapan Standar Pelayanan Minimal (SPM) Sub Urusan Bencana Kabupaten/Kota														

NO	KODE	URUSAN / BIDANG URUSAN / PROGRAM / OUTCOME / KEGIATAN / SUB KEGIATAN	INDIKATOR PROGRAM / KEGIATAN / SUB KEGIATAN	TARGET AKHIR PERIODE RENSTRA OPD	REALISASI CAPAIAN RENJA OPD TAHUN 2024	PRAKIRAAN CAPAIAN TARGET RENJA OPD TAHUN 2025	CAPAIAN KINERJA DAN KERANGKA PENDANAAN						KELOMPOK SASARAN	PRAKIRAAN MAJU RENCANA TAHUN 2027		PERANGKAT DAERAH PENANGGUNG JAWAB
							TARGET 2026	PAGU INDIKATIF (Rp)	LOKASI	SUMBER DANA	PRIORITAS			TARGET	PAGU INDIKATIF (Rp)	
											NASIONAL	DAERAH				
1	2	3	4	5	6	7	8	9	10	11	12	13	14	15	16	17
			Jumlah penyelesaian dokumen Rencana Aksi Penerapan Standar Pelayanan Minimal (SPM) Sub Urusan Bencana Kabupaten/Kota sampai dengan dinyatakan sah/legal paling lama dalam 1 (satu) tahun				1 Dokumen	6.000.000,00	Kab. Bengkulu Tengah, Semua Kecamatan, Semua Kel/Desa	DANA BAGI HASIL (DBH)	-	4. Inovasi dan Tata Kelola Pemerintahan Peningkatan perlindungan Lingkungan, Sosial dan Bencana	-		0,00	BADAN PENANGGULANGAN BENCANA DAERAH
		DINAS PEMADAM KEBAKARAN						**9.044.265.144,00**							**4.218.200.000,00**	
	1	**URUSAN PEMERINTAHAN WAJIB YANG BERKAITAN DENGAN PELAYANAN DASAR**						**9.044.265.144,00**							**4.218.200.000,00**	
	1.05	**URUSAN PEMERINTAHAN BIDANG KETENTERAMAN DAN KETERTIBAN UMUM SERTA PERLINDUNGAN MASYARAKAT**						**9.044.265.144,00**							**4.218.200.000,00**	
1.	**1.05.01**	**PROGRAM PENUNJANG URUSAN PEMERINTAHAN DAERAH KABUPATEN/KOTA**						**7.219.265.144,00**						**-**	**4.012.200.000,00**	
	1.05.01.2.01	Perencanaan, Penganggaran, dan Evaluasi Kinerja Perangkat Daerah	-	-			-	18.500.000,00			-	-	-	-	20.750.000,00	DINAS PEMADAM KEBAKARAN
	1.05.01.2.01.0001	Penyusunan Dokumen Perencanaan Perangkat Daerah														
			Jumlah Dokumen Perencanaan Perangkat Daerah				2 Dokumen	10.250.000,00	Kab. Bengkulu Tengah, Semua Kecamatan, Semua Kel/Desa	DANA BAGI HASIL (DBH)	-	-	-		12.000.000,00	DINAS PEMADAM KEBAKARAN
	1.05.01.2.01.0002	Koordinasi dan Penyusunan Dokumen RKA-SKPD														
			Jumlah Dokumen RKA-SKPD dan Laporan Hasil Koordinasi Penyusunan Dokumen RKA-SKPD				1 Dokumen	2.250.000,00	Kab. Bengkulu Tengah, Semua Kecamatan, Semua Kel/Desa	DANA BAGI HASIL (DBH)	-	-	-		2.500.000,00	DINAS PEMADAM KEBAKARAN
	1.05.01.2.01.0003	Koordinasi dan Penyusunan Dokumen Perubahan RKA-SKPD														
			Jumlah Dokumen Perubahan RKA-SKPD dan Laporan Hasil Koordinasi Penyusunan Dokumen Perubahan RKA-SKPD				1 Dokumen	2.250.000,00	Kab. Bengkulu Tengah, Semua Kecamatan, Semua Kel/Desa	DANA BAGI HASIL (DBH)	-	-	-		2.500.000,00	DINAS PEMADAM KEBAKARAN
	1.05.01.2.01.0004	Koordinasi dan Penyusunan DPA-SKPD														
			Jumlah Dokumen DPA-SKPD dan Laporan Hasil Koordinasi Penyusunan Dokumen DPA-SKPD				1 Dokumen	1.250.000,00	Kab. Bengkulu Tengah, Semua Kecamatan, Semua Kel/Desa	DANA BAGI HASIL (DBH)	-	-	-		1.250.000,00	DINAS PEMADAM KEBAKARAN
	1.05.01.2.01.0005	Koordinasi dan Penyusunan Perubahan DPA- SKPD														

NO	KODE	URUSAN / BIDANG URUSAN / PROGRAM / OUTCOME / KEGIATAN / SUB KEGIATAN	INDIKATOR PROGRAM / KEGIATAN / SUB KEGIATAN	TARGET AKHIR PERIODE RENSTRA OPD	REALISASI CAPAIAN RENJA OPD TAHUN 2024	PRAKIRAAN CAPAIAN TARGET RENJA OPD TAHUN 2025	CAPAIAN KINERJA DAN KERANGKA PENDANAAN						KELOMPOK SASARAN	PRAKIRAAN MAJU RENCANA TAHUN 2027		PERANGKAT DAERAH PENANGGUNG JAWAB
							TARGET 2026	PAGU INDIKATIF (Rp)	LOKASI	SUMBER DANA	PRIORITAS			TARGET	PAGU INDIKATIF (Rp)	
											NASIONAL	DAERAH				
1	2	3	4	5	6	7	8	9	10	11	12	13	14	15	16	17
			Jumlah Dokumen Perubahan DPA-SKPD dan Laporan Hasil Koordinasi Penyusunan Dokumen Perubahan DPA-SKPD				1 Dokumen	1.250.000,00	Kab. Bengkulu Tengah, Semua Kecamatan, Semua Kel/Desa	DANA BAGI HASIL (DBH)	-	-	-		1.250.000,00	DINAS PEMADAM KEBAKARAN
	1.05.01.2.01.0006	Koordinasi dan Penyusunan Laporan Capaian Kinerja dan Ikhtisar Realisasi Kinerja SKPD														
			Jumlah Laporan Capaian Kinerja dan Ikhtisar Realisasi Kinerja SKPD dan Laporan Hasil Koordinasi Penyusunan Laporan Capaian Kinerja dan Ikhtisar Realisasi Kinerja SKPD				1 Laporan	1.250.000,00	Kab. Bengkulu Tengah, Semua Kecamatan, Semua Kel/Desa	DANA BAGI HASIL (DBH)	-	-	-		1.250.000,00	DINAS PEMADAM KEBAKARAN
	1.05.01.2.02	Administrasi Keuangan Perangkat Daerah	-	-			-	6.647.339.144,00			-	-	-	-	3.202.000.000,00	DINAS PEMADAM KEBAKARAN
	1.05.01.2.02.0001	Penyediaan Gaji dan Tunjangan ASN														
			Jumlah Orang yang Menerima Gaji dan Tunjangan ASN				50 Orang/bulan	6.646.089.144,00	Kab. Bengkulu Tengah, Semua Kecamatan, Semua Kel/Desa	DANA BAGI HASIL (DBH), DANA ALOKASI UMUM (DAU), DAU TAMBAHAN DUKUNGAN PENDANAAN ATAS KEBIJAKAN PENGGAJIAN PEGAWAI PEMERINTAH DENGAN PERJANJIAN KERJA	-	-	-		3.200.000.000,00	DINAS PEMADAM KEBAKARAN
	1.05.01.2.02.0005	Koordinasi dan Penyusunan Laporan Keuangan Akhir Tahun SKPD														
			Jumlah Laporan Keuangan Akhir Tahun SKPD dan Laporan Hasil Koordinasi Penyusunan Laporan Keuangan Akhir Tahun SKPD				1 Laporan	1.250.000,00	Kab. Bengkulu Tengah, Semua Kecamatan, Semua Kel/Desa	DANA BAGI HASIL (DBH)	-	-	-		2.000.000,00	DINAS PEMADAM KEBAKARAN
	1.05.01.2.05	Administrasi Kepegawaian Perangkat Daerah	-	-			-	18.000.000,00			-	-	-	-	25.000.000,00	DINAS PEMADAM KEBAKARAN
	1.05.01.2.05.0002	Pengadaan Pakaian Dinas beserta Atribut Kelengkapannya														
			Jumlah Paket Pakaian Dinas beserta Atribut Kelengkapan				1 Paket	18.000.000,00	Kab. Bengkulu Tengah, Semua Kecamatan, Semua Kel/Desa	DANA BAGI HASIL (DBH)	-	-	-		25.000.000,00	DINAS PEMADAM KEBAKARAN
	1.05.01.2.06	Administrasi Umum Perangkat Daerah	-	-			-	227.150.000,00			-	-	-	-	205.250.000,00	DINAS PEMADAM KEBAKARAN
	1.05.01.2.06.0001	Penyediaan Komponen Instalasi Listrik/Penerangan Bangunan Kantor														

NO	KODE	URUSAN / BIDANG URUSAN / PROGRAM / OUTCOME / KEGIATAN / SUB KEGIATAN	INDIKATOR PROGRAM / KEGIATAN / SUB KEGIATAN	TARGET AKHIR PERIODE RENSTRA OPD	REALISASI CAPAIAN RENJA OPD TAHUN 2024	PRAKIRAAN CAPAIAN TARGET RENJA OPD TAHUN 2025	CAPAIAN KINERJA DAN KERANGKA PENDANAAN						KELOMPOK SASARAN	PRAKIRAAN MAJU RENCANA TAHUN 2027		PERANGKAT DAERAH PENANGGUNG JAWAB
							TARGET 2026	PAGU INDIKATIF (Rp)	LOKASI	SUMBER DANA	PRIORITAS			TARGET	PAGU INDIKATIF (Rp)	
											NASIONAL	DAERAH				
1	2	3	4	5	6	7	8	9	10	11	12	13	14	15	16	17
			Jumlah Paket Komponen Instalasi Listrik/Penerangan Bangunan Kantor yang Disediakan				1 Paket	6.000.000,00	Kab. Bengkulu Tengah, Semua Kecamatan, Semua Kel/Desa	DANA BAGI HASIL (DBH)	-	-	-		2.750.000,00	DINAS PEMADAM KEBAKARAN
	1.05.01.2.06.0002	Penyediaan Peralatan dan Perlengkapan Kantor														
			Jumlah Paket Peralatan dan Perlengkapan Kantor yang Disediakan				2 Paket	40.000.000,00	Kab. Bengkulu Tengah, Semua Kecamatan, Semua Kel/Desa	DANA BAGI HASIL (DBH)	-	-	-		25.000.000,00	DINAS PEMADAM KEBAKARAN
	1.05.01.2.06.0003	Penyediaan Peralatan Rumah Tangga														
			Jumlah Paket Peralatan Rumah Tangga yang Disediakan				2 Paket	0,00	Kab. Bengkulu Tengah, Semua Kecamatan, Semua Kel/Desa	DANA BAGI HASIL (DBH)	-	-	-		4.500.000,00	DINAS PEMADAM KEBAKARAN
	1.05.01.2.06.0004	Penyediaan Bahan Logistik Kantor														
			Jumlah Paket Bahan Logistik Kantor yang Disediakan				2 Paket	30.000.000,00	Kab. Bengkulu Tengah, Semua Kecamatan, Semua Kel/Desa	DANA BAGI HASIL (DBH)	-	-	-		22.500.000,00	DINAS PEMADAM KEBAKARAN
	1.05.01.2.06.0005	Penyediaan Barang Cetakan dan Penggandaan														
			Jumlah Paket Barang Cetakan dan Penggandaan yang Disediakan				2 Paket	6.150.000,00	Kab. Bengkulu Tengah, Semua Kecamatan, Semua Kel/Desa	DANA BAGI HASIL (DBH)	-	-	-		2.500.000,00	DINAS PEMADAM KEBAKARAN
	1.05.01.2.06.0006	Penyediaan Bahan Bacaan dan Peraturan Perundang-undangan														
			Jumlah Dokumen Bahan Bacaan dan Peraturan Perundang-Undangan yang Disediakan				2 Dokumen	40.000.000,00	Kab. Bengkulu Tengah, Semua Kecamatan, Semua Kel/Desa	DANA BAGI HASIL (DBH)	-	-	-		7.000.000,00	DINAS PEMADAM KEBAKARAN
	1.05.01.2.06.0008	Fasilitasi Kunjungan Tamu														
			Jumlah Laporan Fasilitasi Kunjungan Tamu				2 Laporan	5.000.000,00	Kab. Bengkulu Tengah, Semua Kecamatan, Semua Kel/Desa	DANA BAGI HASIL (DBH)	-	-	-		11.000.000,00	DINAS PEMADAM KEBAKARAN
	1.05.01.2.06.0009	Penyelenggaraan Rapat Koordinasi dan Konsultasi SKPD														
			Jumlah Laporan Penyelenggaraan Rapat Koordinasi dan Konsultasi SKPD				12 Laporan	100.000.000,00	Kab. Bengkulu Tengah, Semua Kecamatan, Semua Kel/Desa	DANA BAGI HASIL (DBH)	-	-	-		130.000.000,00	DINAS PEMADAM KEBAKARAN
	1.05.01.2.07	Pengadaan Barang Milik Daerah Penunjang Urusan Pemerintah Daerah	-	-			-	15.000.000,00			-	-	-	-	78.000.000,00	DINAS PEMADAM KEBAKARAN
	1.05.01.2.07.0005	Pengadaan Mebel														
			Jumlah Paket Mebel yang Disediakan				2 Unit	0,00	Kab. Bengkulu Tengah, Semua Kecamatan, Semua Kel/Desa	DANA BAGI HASIL (DBH)	-	-	-		23.000.000,00	DINAS PEMADAM KEBAKARAN

NO	KODE	URUSAN / BIDANG URUSAN / PROGRAM / OUTCOME / KEGIATAN / SUB KEGIATAN	INDIKATOR PROGRAM / KEGIATAN / SUB KEGIATAN	TARGET AKHIR PERIODE RENSTRA OPD	REALISASI CAPAIAN RENJA OPD TAHUN 2024	PRAKIRAAN CAPAIAN TARGET RENJA OPD TAHUN 2025	CAPAIAN KINERJA DAN KERANGKA PENDANAAN						KELOMPOK SASARAN	PRAKIRAAN MAJU RENCANA TAHUN 2027		PERANGKAT DAERAH PENANGGUNG JAWAB
							TARGET 2026	PAGU INDIKATIF (Rp)	LOKASI	SUMBER DANA	PRIORITAS			TARGET	PAGU INDIKATIF (Rp)	
											NASIONAL	DAERAH				
1	2	3	4	5	6	7	8	9	10	11	12	13	14	15	16	17
	1.05.01.2.07.0009	Pengadaan Gedung Kantor atau Bangunan Lainnya														
			Jumlah Unit Gedung Kantor atau Bangunan Lainnya yang Disediakan				1 Unit	15.000.000,00	Kab. Bengkulu Tengah, Semua Kecamatan, Semua Kel/Desa	DANA BAGI HASIL (DBH)	-	-	-		55.000.000,00	DINAS PEMADAM KEBAKARAN
	1.05.01.2.08	Penyediaan Jasa Penunjang Urusan Pemerintahan Daerah	-	-			-	115.840.000,00			-	-	-	-	151.200.000,00	DINAS PEMADAM KEBAKARAN
	1.05.01.2.08.0001	Penyediaan Jasa Surat Menyurat														
			Jumlah Laporan Penyediaan Jasa Surat Menyurat				1 Laporan	1.000.000,00	Kab. Bengkulu Tengah, Semua Kecamatan, Semua Kel/Desa	DANA BAGI HASIL (DBH)	-	-	-		1.200.000,00	DINAS PEMADAM KEBAKARAN
	1.05.01.2.08.0002	Penyediaan Jasa Komunikasi, Sumber Daya Air dan Listrik														
			Jumlah Laporan Penyediaan Jasa Komunikasi, Sumber Daya Air dan Listrik yang Disediakan				1 Laporan	24.600.000,00	Kab. Bengkulu Tengah, Semua Kecamatan, Semua Kel/Desa	DANA BAGI HASIL (DBH)	-	-	-		25.000.000,00	DINAS PEMADAM KEBAKARAN
	1.05.01.2.08.0004	Penyediaan Jasa Pelayanan Umum Kantor														
			Jumlah Laporan Penyediaan Jasa Pelayanan Umum Kantor yang Disediakan				1 Laporan	90.240.000,00	Kab. Bengkulu Tengah, Semua Kecamatan, Semua Kel/Desa	DANA BAGI HASIL (DBH)	-	-	-		125.000.000,00	DINAS PEMADAM KEBAKARAN
	1.05.01.2.09	Pemeliharaan Barang Milik Daerah Penunjang Urusan Pemerintahan Daerah	-	-			-	177.436.000,00			-	-	-	-	330.000.000,00	DINAS PEMADAM KEBAKARAN
	1.05.01.2.09.0001	Penyediaan Jasa Pemeliharaan, Biaya Pemeliharaan, dan Pajak Kendaraan Perorangan Dinas atau Kendaraan Dinas Jabatan														
			Jumlah Kendaraan Perorangan Dinas atau Kendaraan Dinas Jabatan yang Dipelihara dan dibayarkan Pajaknya				7 Unit	80.316.000,00	Kab. Bengkulu Tengah, Semua Kecamatan, Semua Kel/Desa	DANA BAGI HASIL (DBH)	-	-	-		120.000.000,00	DINAS PEMADAM KEBAKARAN
	1.05.01.2.09.0002	Penyediaan Jasa Pemeliharaan, Biaya Pemeliharaan, Pajak dan Perizinan Kendaraan Dinas Operasional atau Lapangan														
			Jumlah Kendaraan Dinas Operasional atau Lapangan yang Dipelihara dan dibayarkan Pajak dan Perizinannya				7 Unit	84.210.000,00	Kab. Bengkulu Tengah, Semua Kecamatan, Semua Kel/Desa	DANA BAGI HASIL (DBH)	-	-	-		160.000.000,00	DINAS PEMADAM KEBAKARAN
	1.05.01.2.09.0006	Pemeliharaan Peralatan dan Mesin Lainnya														
			Jumlah Peralatan dan Mesin Lainnya yang Dipelihara				10 Unit	12.910.000,00	Kab. Bengkulu Tengah, Semua Kecamatan, Semua Kel/Desa	DANA BAGI HASIL (DBH)	-	-	-		20.000.000,00	DINAS PEMADAM KEBAKARAN
	1.05.01.2.09.0009	Pemeliharaan/Rehabilitasi Gedung Kantor dan Bangunan Lainnya														
			Jumlah Gedung Kantor dan Bangunan Lainnya yang Dipelihara/Direhabilitasi				1 Unit	0,00	Kab. Bengkulu Tengah, Semua Kecamatan, Semua Kel/Desa	DANA BAGI HASIL (DBH)	-	-	-		30.000.000,00	DINAS PEMADAM KEBAKARAN

NO	KODE	URUSAN / BIDANG URUSAN / PROGRAM / OUTCOME / KEGIATAN / SUB KEGIATAN	INDIKATOR PROGRAM / KEGIATAN / SUB KEGIATAN	TARGET AKHIR PERIODE RENSTRA OPD	REALISASI CAPAIAN RENJA OPD TAHUN 2024	PRAKIRAAN CAPAIAN TARGET RENJA OPD TAHUN 2025	CAPAIAN KINERJA DAN KERANGKA PENDANAAN						KELOMPOK SASARAN	PRAKIRAAN MAJU RENCANA TAHUN 2027		PERANGKAT DAERAH PENANGGUNG JAWAB
							TARGET 2026	PAGU INDIKATIF (Rp)	LOKASI	SUMBER DANA	PRIORITAS			TARGET	PAGU INDIKATIF (Rp)	
											NASIONAL	DAERAH				
1	2	3	4	5	6	7	8	9	10	11	12	13	14	15	16	17
2.	**1.05.04**	**PROGRAM PENCEGAHAN, PENANGGULANGAN, PENYELAMATAN KEBAKARAN DAN PENYELAMATAN NON KEBAKARAN**						**1.825.000.000,00**						**-**	**206.000.000,00**	
	1.05.04.2.01	Pencegahan, Pengendalian, Pemadaman, Penyelamatan, dan Penanganan Bahan Berbahaya dan Beracun Kebakaran dalam Daerah Kabupaten/Kota	-	-			-	1.590.000.000,00			-	-	-	-	135.000.000,00	DINAS PEMADAM KEBAKARAN
	1.05.04.2.01.0003	Penyelamatan dan Evakuasi Korban Kebakaran dan Non Kebakaran														
			Jumlah Dokumen Hasil Pelaksanaan Kegiatan Kesiapsiagaan Petugas Piket dan Penyelamatan/Evakuasi Saat Penanggulangan Kebakaran dan Non Kebakaran				1 Dokumen	25.000.000,00	Kab. Bengkulu Tengah, Semua Kecamatan, Semua Kel/Desa	DANA BAGI HASIL (DBH)	-	-	-		40.000.000,00	DINAS PEMADAM KEBAKARAN
	1.05.04.2.01.0007	Pembinaan Aparatur Pemadam Kebakaran														
			Jumlah Aparatur Pemadam Kebakaran yang Memiliki Sertifikasi Keterampilan Teknis dan Analis Dalam Pencegahan dan Penanggulangan Kebakaran				3 Orang	25.000.000,00	Kab. Bengkulu Tengah, Semua Kecamatan, Semua Kel/Desa	DANA BAGI HASIL (DBH)	-	-	-		40.000.000,00	DINAS PEMADAM KEBAKARAN
	1.05.04.2.01.0017	Pengadaan Sarana dan Prasarana Pencegahan, Penanggulangan Kebakaran dan Alat Pelindung Diri														
			Jumlah Sarana dan Prasarana Untuk Pencegahan dan Penanggulangan Kebakaran dan Alat Pelindung Diri yang Sah dan Legal Sesuai Standar Teknis Terkait				10 Unit	1.540.000.000,00	Kab. Bengkulu Tengah, Semua Kecamatan, Semua Kel/Desa	DANA BAGI HASIL (DBH)	-	-	-		55.000.000,00	DINAS PEMADAM KEBAKARAN
	1.05.04.2.02	Inspeksi Peralatan Proteksi Kebakaran	-	-			-	10.000.000,00			-	-	-	-	11.000.000,00	DINAS PEMADAM KEBAKARAN
	1.05.04.2.02.0001	Pendataan Sarana Prasarana Proteksi Kebakaran														
			Jumlah Dokumen yang Memuat Data Bangunan/Gedung/Lingkungan yang Dipersyaratkan Harus Memiliki Sistem Proteksi Kebakaran				1 Dokumen	10.000.000,00	Kab. Bengkulu Tengah, Semua Kecamatan, Semua Kel/Desa	DANA BAGI HASIL (DBH)	-	-	-		11.000.000,00	DINAS PEMADAM KEBAKARAN
	1.05.04.2.04	Pemberdayaan Masyarakat dalam Pencegahan Kebakaran	-	-			-	225.000.000,00			-	-	-	-	60.000.000,00	DINAS PEMADAM KEBAKARAN
	1.05.04.2.04.0001	Pemberdayaan Masyarakat dalam Pencegahan dan Penanggulangan Kebakaran Melalui Sosialisasi dan Edukasi Masyarakat														

NO	KODE	URUSAN / BIDANG URUSAN / PROGRAM / OUTCOME / KEGIATAN / SUB KEGIATAN	INDIKATOR PROGRAM / KEGIATAN / SUB KEGIATAN	TARGET AKHIR PERIODE RENSTRA OPD	REALISASI CAPAIAN RENJA OPD TAHUN 2024	PRAKIRAAN CAPAIAN TARGET RENJA OPD TAHUN 2025	CAPAIAN KINERJA DAN KERANGKA PENDANAAN						KELOMPOK SASARAN	PRAKIRAAN MAJU RENCANA TAHUN 2027		PERANGKAT DAERAH PENANGGUNG JAWAB
							TARGET 2026	PAGU INDIKATIF (Rp)	LOKASI	SUMBER DANA	PRIORITAS			TARGET	PAGU INDIKATIF (Rp)	
											NASIONAL	DAERAH				
1	2	3	4	5	6	7	8	9	10	11	12	13	14	15	16	17
			Jumlah Warga Masyarakat yang Mendapatkan Sosialisasi Edukasi Pencegahan dan Penanggulangan Kebakaran Setiap Tahunnya				30 Orang	200.000.000,00	Kab. Bengkulu Tengah, Semua Kecamatan, Semua Kel/Desa	DANA BAGI HASIL (DBH)	-	-	-		30.000.000,00	DINAS PEMADAM KEBAKARAN
	1.05.04.2.04.0002	Pembentukan dan Pembinaan Relawan Pemadam Kebakaran														
			Jumlah Desa/Kelurahan yang Terbentuk dan Terbina Relawan Pemadam Kebakaran pada Lingkup Sistem Ketahanan Kebakaran Lingkungan (SKKL) Setiap Tahunnya				30 Desa/Kelurahan	25.000.000,00	Kab. Bengkulu Tengah, Semua Kecamatan, Semua Kel/Desa	DANA BAGI HASIL (DBH)	-	-	-		30.000.000,00	DINAS PEMADAM KEBAKARAN
		DINAS SOSIAL						**5.926.938.499,00**							**6.644.896.370,00**	
	1	**URUSAN PEMERINTAHAN WAJIB YANG BERKAITAN DENGAN PELAYANAN DASAR**						**5.926.938.499,00**							**6.644.896.370,00**	
	1.06	**URUSAN PEMERINTAHAN BIDANG SOSIAL**						**5.926.938.499,00**							**6.644.896.370,00**	
1.	**1.06.01**	**PROGRAM PENUNJANG URUSAN PEMERINTAHAN DAERAH KABUPATEN/KOTA**						**5.105.921.249,00**						**-**	**5.434.896.370,00**	
	1.06.01.2.01	Perencanaan, Penganggaran, dan Evaluasi Kinerja Perangkat Daerah	-	-			-	193.589.700,00			-	4. Inovasi dan Tata Kelola Pemerintahan Peningkatan kualitas Sumber Daya Manusia dengan pemenuhan dan peningkatan kualitas pendidikan dan kesehatan	-	-	284.255.338,00	DINAS SOSIAL
	1.06.01.2.01.0001	Penyusunan Dokumen Perencanaan Perangkat Daerah														

NO	KODE	URUSAN / BIDANG URUSAN / PROGRAM / OUTCOME / KEGIATAN / SUB KEGIATAN	INDIKATOR PROGRAM / KEGIATAN / SUB KEGIATAN	TARGET AKHIR PERIODE RENSTRA OPD	REALISASI CAPAIAN RENJA OPD TAHUN 2024	PRAKIRAAN CAPAIAN TARGET RENJA OPD TAHUN 2025	CAPAIAN KINERJA DAN KERANGKA PENDANAAN						KELOMPOK SASARAN	PRAKIRAAN MAJU RENCANA TAHUN 2027		PERANGKAT DAERAH PENANGGUNG JAWAB
							TARGET 2026	PAGU INDIKATIF (Rp)	LOKASI	SUMBER DANA	PRIORITAS			TARGET	PAGU INDIKATIF (Rp)	
											NASIONAL	DAERAH				
1	2	3	4	5	6	7	8	9	10	11	12	13	14	15	16	17
			Jumlah Dokumen Perencanaan Perangkat Daerah				1 Dokumen	24.306.200,00	Kab. Bengkulu Tengah, Talang Empat, Taba Pasmah	DANA BAGI HASIL (DBH)	-	4. Inovasi dan Tata Kelola Pemerintahan Peningkatan kualitas Sumber Daya Manusia dengan pemenuhan dan peningkatan kualitas pendidikan dan kesehatan	-		40.000.000,00	DINAS SOSIAL
	1.06.01.2.01.0002	Koordinasi dan Penyusunan Dokumen RKA-SKPD														
			Jumlah Dokumen RKA-SKPD dan Laporan Hasil Koordinasi Penyusunan Dokumen RKA-SKPD				1 Dokumen	15.000.000,00	Kab. Bengkulu Tengah, Talang Empat, Taba Pasmah	DANA BAGI HASIL (DBH)	-	4. Inovasi dan Tata Kelola Pemerintahan Peningkatan kualitas Sumber Daya Manusia dengan pemenuhan dan peningkatan kualitas pendidikan dan kesehatan	-		27.255.338,00	DINAS SOSIAL
	1.06.01.2.01.0003	Koordinasi dan Penyusunan Dokumen Perubahan RKA-SKPD														
			Jumlah Dokumen Perubahan RKA-SKPD dan Laporan Hasil Koordinasi Penyusunan Dokumen Perubahan RKA-SKPD				1 Dokumen	9.000.000,00	Kab. Bengkulu Tengah, Talang Empat, Taba Pasmah	DANA BAGI HASIL (DBH)	-	4. Inovasi dan Tata Kelola Pemerintahan Peningkatan kualitas Sumber Daya Manusia dengan pemenuhan dan peningkatan kualitas pendidikan dan kesehatan	-		40.000.000,00	DINAS SOSIAL
	1.06.01.2.01.0004	Koordinasi dan Penyusunan DPA-SKPD														

NO	KODE	URUSAN / BIDANG URUSAN / PROGRAM / OUTCOME / KEGIATAN / SUB KEGIATAN	INDIKATOR PROGRAM / KEGIATAN / SUB KEGIATAN	TARGET AKHIR PERIODE RENSTRA OPD	REALISASI CAPAIAN RENJA OPD TAHUN 2024	PRAKIRAAN CAPAIAN TARGET RENJA OPD TAHUN 2025	CAPAIAN KINERJA DAN KERANGKA PENDANAAN						KELOMPOK SASARAN	PRAKIRAAN MAJU RENCANA TAHUN 2027		PERANGKAT DAERAH PENANGGUNG JAWAB
							TARGET 2026	PAGU INDIKATIF (Rp)	LOKASI	SUMBER DANA	PRIORITAS			TARGET	PAGU INDIKATIF (Rp)	
											NASIONAL	DAERAH				
1	2	3	4	5	6	7	8	9	10	11	12	13	14	15	16	17
			Jumlah Dokumen DPA-SKPD dan Laporan Hasil Koordinasi Penyusunan Dokumen DPA-SKPD				1 Dokumen	17.770.000,00	Kab. Bengkulu Tengah, Talang Empat, Taba Pasmah	DANA BAGI HASIL (DBH)	-	4. Inovasi dan Tata Kelola Pemerintahan Peningkatan kualitas Sumber Daya Manusia dengan pemenuhan dan peningkatan kualitas pendidikan dan kesehatan	-		12.000.000,00	DINAS SOSIAL
	1.06.01.2.01.0005	Koordinasi dan Penyusunan Perubahan DPA- SKPD														
			Jumlah Dokumen Perubahan DPA-SKPD dan Laporan Hasil Koordinasi Penyusunan Dokumen Perubahan DPA-SKPD				1 Dokumen	7.513.500,00	Kab. Bengkulu Tengah, Semua Kecamatan, Semua Kel/Desa	DANA BAGI HASIL (DBH)	-	4. Inovasi dan Tata Kelola Pemerintahan Peningkatan kualitas Sumber Daya Manusia dengan pemenuhan dan peningkatan kualitas pendidikan dan kesehatan	-		15.000.000,00	DINAS SOSIAL
	1.06.01.2.01.0013	Sinkronisasi dan Harmonisasi Pusat dan Daerah dalam Rangka Mendukung Target Pembangunan Nasional melalui Koordinasi Teknis Pembangunan														
			Jumlah Berita Acara Hasil Sinkronisasi dan Harmonisasi Pusat dan Daerah dalam Rangka Mendukung Target Pembangunan Nasional melalui Koordinasi Teknis Pembangunan				4 Berita Acara	120.000.000,00	Kab. Bengkulu Tengah, Talang Empat, Taba Pasmah	DANA BAGI HASIL (DBH)	-	2. Pengembangan Infrastruktur yang Tangguh dan Berkelanjutan serta Perluasan Konektivitas untuk Pemerataan Pemantapan Infrastruktur Pendukung Ekonomi	-		150.000.000,00	DINAS SOSIAL

NO	KODE	URUSAN / BIDANG URUSAN / PROGRAM / OUTCOME / KEGIATAN / SUB KEGIATAN	INDIKATOR PROGRAM / KEGIATAN / SUB KEGIATAN	TARGET AKHIR PERIODE RENSTRA OPD	REALISASI CAPAIAN RENJA OPD TAHUN 2024	PRAKIRAAN CAPAIAN TARGET RENJA OPD TAHUN 2025	CAPAIAN KINERJA DAN KERANGKA PENDANAAN						KELOMPOK SASARAN	PRAKIRAAN MAJU RENCANA TAHUN 2027		PERANGKAT DAERAH PENANGGUNG JAWAB
							TARGET 2026	PAGU INDIKATIF (Rp)	LOKASI	SUMBER DANA	PRIORITAS			TARGET	PAGU INDIKATIF (Rp)	
											NASIONAL	DAERAH				
1	2	3	4	5	6	7	8	9	10	11	12	13	14	15	16	17
	1.06.01.2.02	Administrasi Keuangan Perangkat Daerah	-	-			-	4.099.426.482,00			-	4. Inovasi dan Tata Kelola Pemerintahan Peningkatan kualitas Sumber Daya Manusia dengan pemenuhan dan peningkatan kualitas pendidikan dan kesehatan	-	-	4.202.241.032,00	DINAS SOSIAL
	1.06.01.2.02.0001	Penyediaan Gaji dan Tunjangan ASN														
			Jumlah Orang yang Menerima Gaji dan Tunjangan ASN				12 Orang/bulan	4.077.241.032,00	Kab. Bengkulu Tengah, Talang Empat, Taba Pasmah	DANA ALOKASI UMUM (DAU)	-	4. Inovasi dan Tata Kelola Pemerintahan Peningkatan kualitas Sumber Daya Manusia dengan pemenuhan dan peningkatan kualitas pendidikan dan kesehatan	-		4.177.241.032,00	DINAS SOSIAL
	1.06.01.2.02.0007	Koordinasi dan Penyusunan Laporan Keuangan Bulanan/ Triwulanan/ Semesteran SKPD														
			Jumlah Laporan Keuangan Bulanan/ Triwulanan/ Semesteran SKPD dan Laporan Koordinasi Penyusunan Laporan Keuangan Bulanan/Triwulanan/Semesteran SKPD				4 Laporan	22.185.450,00	Kab. Bengkulu Tengah, Talang Empat, Taba Pasmah	DANA BAGI HASIL (DBH)	-	4. Inovasi dan Tata Kelola Pemerintahan Peningkatan kualitas Sumber Daya Manusia dengan pemenuhan dan peningkatan kualitas pendidikan dan kesehatan	-		25.000.000,00	DINAS SOSIAL

NO	KODE	URUSAN / BIDANG URUSAN / PROGRAM / OUTCOME / KEGIATAN / SUB KEGIATAN	INDIKATOR PROGRAM / KEGIATAN / SUB KEGIATAN	TARGET AKHIR PERIODE RENSTRA OPD	REALISASI CAPAIAN RENJA OPD TAHUN 2024	PRAKIRAAN CAPAIAN TARGET RENJA OPD TAHUN 2025	CAPAIAN KINERJA DAN KERANGKA PENDANAAN						KELOMPOK SASARAN	PRAKIRAAN MAJU RENCANA TAHUN 2027		PERANGKAT DAERAH PENANGGUNG JAWAB
							TARGET 2026	PAGU INDIKATIF (Rp)	LOKASI	SUMBER DANA	PRIORITAS			TARGET	PAGU INDIKATIF (Rp)	
											NASIONAL	DAERAH				
1	2	3	4	5	6	7	8	9	10	11	12	13	14	15	16	17
	1.06.01.2.05	Administrasi Kepegawaian Perangkat Daerah	-	-			-	63.000.000,00			-	4. Inovasi dan Tata Kelola Pemerintahan Peningkatan kualitas Sumber Daya Manusia dengan pemenuhan dan peningkatan kualitas pendidikan dan kesehatan	-	-	65.000.000,00	DINAS SOSIAL
	1.06.01.2.05.0002	Pengadaan Pakaian Dinas beserta Atribut Kelengkapannya														
			Jumlah Paket Pakaian Dinas beserta Atribut Kelengkapan				50 Paket	63.000.000,00	Kab. Bengkulu Tengah, Talang Empat, Taba Pasmah	DANA BAGI HASIL (DBH)	-	4. Inovasi dan Tata Kelola Pemerintahan Peningkatan kualitas Sumber Daya Manusia dengan pemenuhan dan peningkatan kualitas pendidikan dan kesehatan	-		65.000.000,00	DINAS SOSIAL
	1.06.01.2.06	Administrasi Umum Perangkat Daerah	-	-			-	268.925.067,00			-	4. Inovasi dan Tata Kelola Pemerintahan Peningkatan kualitas Sumber Daya Manusia dengan pemenuhan dan peningkatan kualitas pendidikan dan kesehatan	-	-	290.000.000,00	DINAS SOSIAL
	1.06.01.2.06.0001	Penyediaan Komponen Instalasi Listrik/Penerangan Bangunan Kantor														

NO	KODE	URUSAN / BIDANG URUSAN / PROGRAM / OUTCOME / KEGIATAN / SUB KEGIATAN	INDIKATOR PROGRAM / KEGIATAN / SUB KEGIATAN	TARGET AKHIR PERIODE RENSTRA OPD	REALISASI CAPAIAN RENJA OPD TAHUN 2024	PRAKIRAAN CAPAIAN TARGET RENJA OPD TAHUN 2025	CAPAIAN KINERJA DAN KERANGKA PENDANAAN						KELOMPOK SASARAN	PRAKIRAAN MAJU RENCANA TAHUN 2027		PERANGKAT DAERAH PENANGGUNG JAWAB
							TARGET 2026	PAGU INDIKATIF (Rp)	LOKASI	SUMBER DANA	PRIORITAS			TARGET	PAGU INDIKATIF (Rp)	
											NASIONAL	DAERAH				
1	2	3	4	5	6	7	8	9	10	11	12	13	14	15	16	17
			Jumlah Paket Komponen Instalasi Listrik/Penerangan Bangunan Kantor yang Disediakan				1 Paket	15.000.000,00	Kab. Bengkulu Tengah, Talang Empat, Taba Pasmah	DANA BAGI HASIL (DBH)	-	4. Inovasi dan Tata Kelola Pemerintahan Peningkatan kualitas Sumber Daya Manusia dengan pemenuhan dan peningkatan kualitas pendidikan dan kesehatan	-		15.000.000,00	DINAS SOSIAL
	1.06.01.2.06.0002	Penyediaan Peralatan dan Perlengkapan Kantor														
			Jumlah Paket Peralatan dan Perlengkapan Kantor yang Disediakan				1 Paket	20.000.000,00	Kab. Bengkulu Tengah, Talang Empat, Taba Pasmah	DANA BAGI HASIL (DBH)	-	4. Inovasi dan Tata Kelola Pemerintahan Peningkatan kualitas Sumber Daya Manusia dengan pemenuhan dan peningkatan kualitas pendidikan dan kesehatan	-		50.000.000,00	DINAS SOSIAL
	1.06.01.2.06.0004	Penyediaan Bahan Logistik Kantor														
			Jumlah Paket Bahan Logistik Kantor yang Disediakan				1 Paket	55.675.067,00	Kab. Bengkulu Tengah, Talang Empat, Taba Pasmah	DANA BAGI HASIL (DBH)	-	4. Inovasi dan Tata Kelola Pemerintahan Peningkatan kualitas Sumber Daya Manusia dengan pemenuhan dan peningkatan kualitas pendidikan dan kesehatan	-		0,00	DINAS SOSIAL
	1.06.01.2.06.0005	Penyediaan Barang Cetakan dan Penggandaan														

NO	KODE	URUSAN / BIDANG URUSAN / PROGRAM / OUTCOME / KEGIATAN / SUB KEGIATAN	INDIKATOR PROGRAM / KEGIATAN / SUB KEGIATAN	TARGET AKHIR PERIODE RENSTRA OPD	REALISASI CAPAIAN RENJA OPD TAHUN 2024	PRAKIRAAN CAPAIAN TARGET RENJA OPD TAHUN 2025	CAPAIAN KINERJA DAN KERANGKA PENDANAAN						KELOMPOK SASARAN	PRAKIRAAN MAJU RENCANA TAHUN 2027		PERANGKAT DAERAH PENANGGUNG JAWAB
							TARGET 2026	PAGU INDIKATIF (Rp)	LOKASI	SUMBER DANA	PRIORITAS			TARGET	PAGU INDIKATIF (Rp)	
											NASIONAL	DAERAH				
1	2	3	4	5	6	7	8	9	10	11	12	13	14	15	16	17
			Jumlah Paket Barang Cetakan dan Penggandaan yang Disediakan				1 Paket	21.250.000,00	Kab. Bengkulu Tengah, Talang Empat, Taba Pasmah	DANA BAGI HASIL (DBH)	-	4. Inovasi dan Tata Kelola Pemerintahan Peningkatan kualitas Sumber Daya Manusia dengan pemenuhan dan peningkatan kualitas pendidikan dan kesehatan	-		25.000.000,00	DINAS SOSIAL
	1.06.01.2.06.0006	Penyediaan Bahan Bacaan dan Peraturan Perundang-undangan														
			Jumlah Dokumen Bahan Bacaan dan Peraturan Perundang-Undangan yang Disediakan				1 Dokumen	32.000.000,00	Kab. Bengkulu Tengah, Talang Empat, Taba Pasmah	DANA BAGI HASIL (DBH)	-	4. Inovasi dan Tata Kelola Pemerintahan Peningkatan kualitas Sumber Daya Manusia dengan pemenuhan dan peningkatan kualitas pendidikan dan kesehatan	-		35.000.000,00	DINAS SOSIAL
	1.06.01.2.06.0008	Fasilitasi Kunjungan Tamu														
			Jumlah Laporan Fasilitasi Kunjungan Tamu				1 Laporan	15.000.000,00	Kab. Bengkulu Tengah, Talang Empat, Taba Pasmah	DANA BAGI HASIL (DBH)	-	4. Inovasi dan Tata Kelola Pemerintahan Peningkatan kualitas Sumber Daya Manusia dengan pemenuhan dan peningkatan kualitas pendidikan dan kesehatan	-		15.000.000,00	DINAS SOSIAL
	1.06.01.2.06.0009	Penyelenggaraan Rapat Koordinasi dan Konsultasi SKPD														

NO	KODE	URUSAN / BIDANG URUSAN / PROGRAM / OUTCOME / KEGIATAN / SUB KEGIATAN	INDIKATOR PROGRAM / KEGIATAN / SUB KEGIATAN	TARGET AKHIR PERIODE RENSTRA OPD	REALISASI CAPAIAN RENJA OPD TAHUN 2024	PRAKIRAAN CAPAIAN TARGET RENJA OPD TAHUN 2025	CAPAIAN KINERJA DAN KERANGKA PENDANAAN						KELOMPOK SASARAN	PRAKIRAAN MAJU RENCANA TAHUN 2027		PERANGKAT DAERAH PENANGGUNG JAWAB
							TARGET 2026	PAGU INDIKATIF (Rp)	LOKASI	SUMBER DANA	PRIORITAS			TARGET	PAGU INDIKATIF (Rp)	
											NASIONAL	DAERAH				
1	2	3	4	5	6	7	8	9	10	11	12	13	14	15	16	17
			Jumlah Laporan Penyelenggaraan Rapat Koordinasi dan Konsultasi SKPD				1 Laporan	110.000.000,00	Kab. Bengkulu Tengah, Talang Empat, Taba Pasmah	DANA BAGI HASIL (DBH)	-	4. Inovasi dan Tata Kelola Pemerintahan Peningkatan kualitas Sumber Daya Manusia dengan pemenuhan dan peningkatan kualitas pendidikan dan kesehatan	-		150.000.000,00	DINAS SOSIAL
	1.06.01.2.07	Pengadaan Barang Milik Daerah Penunjang Urusan Pemerintah Daerah	-	-			-	90.200.000,00			-	4. Inovasi dan Tata Kelola Pemerintahan Peningkatan kualitas Sumber Daya Manusia dengan pemenuhan dan peningkatan kualitas pendidikan dan kesehatan	-	-	150.000.000,00	DINAS SOSIAL
	1.06.01.2.07.0005	Pengadaan Mebel														
			Jumlah Paket Mebel yang Disediakan				80 Unit	90.200.000,00	Kab. Bengkulu Tengah, Talang Empat, Taba Pasmah	DANA BAGI HASIL (DBH)	-	4. Inovasi dan Tata Kelola Pemerintahan Peningkatan kualitas Sumber Daya Manusia dengan pemenuhan dan peningkatan kualitas pendidikan dan kesehatan	-		150.000.000,00	DINAS SOSIAL

NO	KODE	URUSAN / BIDANG URUSAN / PROGRAM / OUTCOME / KEGIATAN / SUB KEGIATAN	INDIKATOR PROGRAM / KEGIATAN / SUB KEGIATAN	TARGET AKHIR PERIODE RENSTRA OPD	REALISASI CAPAIAN RENJA OPD TAHUN 2024	PRAKIRAAN CAPAIAN TARGET RENJA OPD TAHUN 2025	CAPAIAN KINERJA DAN KERANGKA PENDANAAN						KELOMPOK SASARAN	PRAKIRAAN MAJU RENCANA TAHUN 2027		PERANGKAT DAERAH PENANGGUNG JAWAB
							TARGET 2026	PAGU INDIKATIF (Rp)	LOKASI	SUMBER DANA	PRIORITAS			TARGET	PAGU INDIKATIF (Rp)	
											NASIONAL	DAERAH				
1	2	3	4	5	6	7	8	9	10	11	12	13	14	15	16	17
	1.06.01.2.08	Penyediaan Jasa Penunjang Urusan Pemerintahan Daerah	-	-			-	231.880.000,00			-	4. Inovasi dan Tata Kelola Pemerintahan Peningkatan kualitas Sumber Daya Manusia dengan pemenuhan dan peningkatan kualitas pendidikan dan kesehatan	-	-	258.400.000,00	DINAS SOSIAL
	1.06.01.2.08.0001	Penyediaan Jasa Surat Menyurat														
			Jumlah Laporan Penyediaan Jasa Surat Menyurat				1 Laporan	2.000.000,00	Kab. Bengkulu Tengah, Talang Empat, Taba Pasmah	DANA BAGI HASIL (DBH)	-	4. Inovasi dan Tata Kelola Pemerintahan Peningkatan kualitas Sumber Daya Manusia dengan pemenuhan dan peningkatan kualitas pendidikan dan kesehatan	-		2.000.000,00	DINAS SOSIAL
	1.06.01.2.08.0002	Penyediaan Jasa Komunikasi, Sumber Daya Air dan Listrik														
			Jumlah Laporan Penyediaan Jasa Komunikasi, Sumber Daya Air dan Listrik yang Disediakan				1 Laporan	24.000.000,00	Kab. Bengkulu Tengah, Talang Empat, Taba Pasmah	DANA BAGI HASIL (DBH)	-	4. Inovasi dan Tata Kelola Pemerintahan Peningkatan kualitas Sumber Daya Manusia dengan pemenuhan dan peningkatan kualitas pendidikan dan kesehatan	-		26.400.000,00	DINAS SOSIAL
	1.06.01.2.08.0004	Penyediaan Jasa Pelayanan Umum Kantor														

NO	KODE	URUSAN / BIDANG URUSAN / PROGRAM / OUTCOME / KEGIATAN / SUB KEGIATAN	INDIKATOR PROGRAM / KEGIATAN / SUB KEGIATAN	TARGET AKHIR PERIODE RENSTRA OPD	REALISASI CAPAIAN RENJA OPD TAHUN 2024	PRAKIRAAN CAPAIAN TARGET RENJA OPD TAHUN 2025	CAPAIAN KINERJA DAN KERANGKA PENDANAAN						KELOMPOK SASARAN	PRAKIRAAN MAJU RENCANA TAHUN 2027		PERANGKAT DAERAH PENANGGUNG JAWAB
							TARGET 2026	PAGU INDIKATIF (Rp)	LOKASI	SUMBER DANA	PRIORITAS			TARGET	PAGU INDIKATIF (Rp)	
											NASIONAL	DAERAH				
1	2	3	4	5	6	7	8	9	10	11	12	13	14	15	16	17
			Jumlah Laporan Penyediaan Jasa Pelayanan Umum Kantor yang Disediakan				1 Laporan	205.880.000,00	Kab. Bengkulu Tengah, Talang Empat, Taba Pasmah	DANA BAGI HASIL (DBH)	-	4. Inovasi dan Tata Kelola Pemerintahan Peningkatan kualitas Sumber Daya Manusia dengan pemenuhan dan peningkatan kualitas pendidikan dan kesehatan	-		230.000.000,00	DINAS SOSIAL
	1.06.01.2.09	Pemeliharaan Barang Milik Daerah Penunjang Urusan Pemerintahan Daerah	-	-			-	158.900.000,00			-	4. Inovasi dan Tata Kelola Pemerintahan Peningkatan kualitas Sumber Daya Manusia dengan pemenuhan dan peningkatan kualitas pendidikan dan kesehatan	-	-	185.000.000,00	DINAS SOSIAL
	1.06.01.2.09.0002	Penyediaan Jasa Pemeliharaan, Biaya Pemeliharaan, Pajak dan Perizinan Kendaraan Dinas Operasional atau Lapangan														
			Jumlah Kendaraan Dinas Operasional atau Lapangan yang Dipelihara dan dibayarkan Pajak dan Perizinannya				8 Unit	158.900.000,00	Kab. Bengkulu Tengah, Talang Empat, Taba Pasmah	DANA BAGI HASIL (DBH)	-	4. Inovasi dan Tata Kelola Pemerintahan Peningkatan kualitas Sumber Daya Manusia dengan pemenuhan dan peningkatan kualitas pendidikan dan kesehatan	-		185.000.000,00	DINAS SOSIAL
2.	**1.06.02**	**PROGRAM PEMBERDAYAAN SOSIAL**						**150.300.000,00**						**-**	**205.000.000,00**	

NO	KODE	URUSAN / BIDANG URUSAN / PROGRAM / OUTCOME / KEGIATAN / SUB KEGIATAN	INDIKATOR PROGRAM / KEGIATAN / SUB KEGIATAN	TARGET AKHIR PERIODE RENSTRA OPD	REALISASI CAPAIAN RENJA OPD TAHUN 2024	PRAKIRAAN CAPAIAN TARGET RENJA OPD TAHUN 2025	CAPAIAN KINERJA DAN KERANGKA PENDANAAN						KELOMPOK SASARAN	PRAKIRAAN MAJU RENCANA TAHUN 2027		PERANGKAT DAERAH PENANGGUNG JAWAB
							TARGET 2026	PAGU INDIKATIF (Rp)	LOKASI	SUMBER DANA	PRIORITAS			TARGET	PAGU INDIKATIF (Rp)	
											NASIONAL	DAERAH				
1	2	3	4	5	6	7	8	9	10	11	12	13	14	15	16	17
	1.06.02.2.03	Pengembangan Potensi Sumber Kesejahteraan Sosial Daerah Kabupaten/Kota	-	-			-	150.300.000,00			-	4. Inovasi dan Tata Kelola Pemerintahan Peningkatan kualitas Sumber Daya Manusia dengan pemenuhan dan peningkatan kualitas pendidikan dan kesehatan	-	-	205.000.000,00	DINAS SOSIAL
	1.06.02.2.03.0003	Peningkatan Kemampuan Potensi Sumber Kesejahteraan Sosial Keluarga Kewenangan Kabupaten/Kota														
			Jumlah Keluarga yang Meningkat Kapasitasnya Kewenangan Kabupaten/Kota				50 Keluarga	70.000.000,00	Kab. Bengkulu Tengah, Semua Kecamatan, Semua Kel/Desa	DANA BAGI HASIL (DBH)	-	4. Inovasi dan Tata Kelola Pemerintahan Peningkatan kualitas Sumber Daya Manusia dengan pemenuhan dan peningkatan kualitas pendidikan dan kesehatan	-		80.000.000,00	DINAS SOSIAL
	1.06.02.2.03.0004	Peningkatan Kemampuan Potensi Sumber Kesejahteraan Sosial Kelembagaan Masyarakat Kewenangan Kabupaten/Kota														
			Jumlah Lembaga Kesejahteraan Sosial yang Meningkat Kapasitasnya Kewenangan Kabupaten/Kota				5 Lembaga	47.600.000,00	Kab. Bengkulu Tengah, Talang Empat, Taba Pasmah	DANA BAGI HASIL (DBH)	-	4. Inovasi dan Tata Kelola Pemerintahan Peningkatan kualitas Sumber Daya Manusia dengan pemenuhan dan peningkatan kualitas pendidikan dan kesehatan	-		75.000.000,00	DINAS SOSIAL
	1.06.02.2.03.0012	Peningkatan Kemampuan Sumber Daya Manusia dan Penguatan Lembaga Konsultasi Kesejahteraan Keluarga (LK3)														

NO	KODE	URUSAN / BIDANG URUSAN / PROGRAM / OUTCOME / KEGIATAN / SUB KEGIATAN	INDIKATOR PROGRAM / KEGIATAN / SUB KEGIATAN	TARGET AKHIR PERIODE RENSTRA OPD	REALISASI CAPAIAN RENJA OPD TAHUN 2024	PRAKIRAAN CAPAIAN TARGET RENJA OPD TAHUN 2025	CAPAIAN KINERJA DAN KERANGKA PENDANAAN						KELOMPOK SASARAN	PRAKIRAAN MAJU RENCANA TAHUN 2027		PERANGKAT DAERAH PENANGGUNG JAWAB
							TARGET 2026	PAGU INDIKATIF (Rp)	LOKASI	SUMBER DANA	PRIORITAS			TARGET	PAGU INDIKATIF (Rp)	
											NASIONAL	DAERAH				
1	2	3	4	5	6	7	8	9	10	11	12	13	14	15	16	17
			Jumlah Sumber Daya Manusia dan Lembaga Konsultasi Kesejahteraan Keluarga (LK3) yang mendapatkan Peningkatan Kapasitas dan fasilitasi dalam penanganan kasus Kewenangan Kabupaten/Kota				10 Orang	32.700.000,00	Kab. Bengkulu Tengah, Talang Empat, Taba Pasmah	DANA BAGI HASIL (DBH)	-	4. Inovasi dan Tata Kelola Pemerintahan Peningkatan kualitas Sumber Daya Manusia dengan pemenuhan dan peningkatan kualitas pendidikan dan kesehatan	-		50.000.000,00	DINAS SOSIAL
3.	**1.06.04**	**PROGRAM REHABILITASI SOSIAL**						**260.000.000,00**						**-**	**260.000.000,00**	
	1.06.04.2.01	Rehabilitasi Sosial Dasar Penyandang Disabilitas Terlantar, Anak Terlantar, Lanjut Usia Terlantar, serta Gelandangan Pengemis di Luar Panti Sosial	-	-			-	210.000.000,00			-	4. Inovasi dan Tata Kelola Pemerintahan Peningkatan kualitas Sumber Daya Manusia dengan pemenuhan dan peningkatan kualitas pendidikan dan kesehatan	-	-	210.000.000,00	DINAS SOSIAL
	1.06.04.2.01.0001	Penyediaan Permakanan														
			Jumlah Orang yang Mendapatkan Pemenuhan Kebutuhan Permakanan Sesuai dengan Standar Gizi Minimal Kewenangan Kabupaten/Kota				100 Orang	45.000.000,00	Kab. Bengkulu Tengah, Talang Empat, Taba Pasmah	DANA BAGI HASIL (DBH)	-	4. Inovasi dan Tata Kelola Pemerintahan Peningkatan kualitas Sumber Daya Manusia dengan pemenuhan dan peningkatan kualitas pendidikan dan kesehatan	-		45.000.000,00	DINAS SOSIAL
	1.06.04.2.01.0002	Penyediaan Sandang														

NO	KODE	URUSAN / BIDANG URUSAN / PROGRAM / OUTCOME / KEGIATAN / SUB KEGIATAN	INDIKATOR PROGRAM / KEGIATAN / SUB KEGIATAN	TARGET AKHIR PERIODE RENSTRA OPD	REALISASI CAPAIAN RENJA OPD TAHUN 2024	PRAKIRAAN CAPAIAN TARGET RENJA OPD TAHUN 2025	CAPAIAN KINERJA DAN KERANGKA PENDANAAN						KELOMPOK SASARAN	PRAKIRAAN MAJU RENCANA TAHUN 2027		PERANGKAT DAERAH PENANGGUNG JAWAB
							TARGET 2026	PAGU INDIKATIF (Rp)	LOKASI	SUMBER DANA	PRIORITAS			TARGET	PAGU INDIKATIF (Rp)	
											NASIONAL	DAERAH				
1	2	3	4	5	6	7	8	9	10	11	12	13	14	15	16	17
			Jumlah Orang yang Menerima Pakaian dan Kelengkapan Lainnya yang Tersedia dalam 1 Tahun Kewenangan Kabupaten/Kota				55 Orang	30.000.000,00	Kab. Bengkulu Tengah, Talang Empat, Taba Pasmah	DANA BAGI HASIL (DBH)	-	4. Inovasi dan Tata Kelola Pemerintahan Peningkatan kualitas Sumber Daya Manusia dengan pemenuhan dan peningkatan kualitas pendidikan dan kesehatan	-		30.000.000,00	DINAS SOSIAL
	1.06.04.2.01.0006	Pemberian Bimbingan Sosial kepada Keluarga Penyandang Disabilitas Terlantar, Anak Terlantar, Lanjut Usia Terlantar, serta Gelandangan Pengemis dan Masyarakat														
			Jumlah Peserta Bimbingan Sosial kepada Keluarga Penyandang Disabilitas Terlantar, Anak Terlantar, Lanjut Usia Terlantar, serta Gelandangan Pengemis dan Masyarakat Kewenangan Kabupaten/Kota				50 Orang	50.000.000,00	Kab. Bengkulu Tengah, Talang Empat, Taba Pasmah	DANA BAGI HASIL (DBH)	-	4. Inovasi dan Tata Kelola Pemerintahan Peningkatan kualitas Sumber Daya Manusia dengan pemenuhan dan peningkatan kualitas pendidikan dan kesehatan	-		50.000.000,00	DINAS SOSIAL
	1.06.04.2.01.0009	Pemberian Layanan Data dan Pengaduan														
			Jumlah Orang yang Mendapatkan Layanan Data dan Pengaduan Kewenangan Kabupaten/Kota				5 Orang	25.000.000,00	Kab. Bengkulu Tengah, Talang Empat, Taba Pasmah	DANA BAGI HASIL (DBH)	-	4. Inovasi dan Tata Kelola Pemerintahan Peningkatan kualitas Sumber Daya Manusia dengan pemenuhan dan peningkatan kualitas pendidikan dan kesehatan	-		25.000.000,00	DINAS SOSIAL
	1.06.04.2.01.0012	Pemberian Layanan Rujukan														

NO	KODE	URUSAN / BIDANG URUSAN / PROGRAM / OUTCOME / KEGIATAN / SUB KEGIATAN	INDIKATOR PROGRAM / KEGIATAN / SUB KEGIATAN	TARGET AKHIR PERIODE RENSTRA OPD	REALISASI CAPAIAN RENJA OPD TAHUN 2024	PRAKIRAAN CAPAIAN TARGET RENJA OPD TAHUN 2025	CAPAIAN KINERJA DAN KERANGKA PENDANAAN						KELOMPOK SASARAN	PRAKIRAAN MAJU RENCANA TAHUN 2027		PERANGKAT DAERAH PENANGGUNG JAWAB
							TARGET 2026	PAGU INDIKATIF (Rp)	LOKASI	SUMBER DANA	PRIORITAS			TARGET	PAGU INDIKATIF (Rp)	
											NASIONAL	DAERAH				
1	2	3	4	5	6	7	8	9	10	11	12	13	14	15	16	17
			Jumlah Orang Mendapatkan Layanan Rujukan Kewenangan Kabupaten/Kota				30 Orang	60.000.000,00	Kab. Bengkulu Tengah, Talang Empat, Taba Pasmah	DANA BAGI HASIL (DBH)	-	4. Inovasi dan Tata Kelola Pemerintahan Peningkatan kualitas Sumber Daya Manusia dengan pemenuhan dan peningkatan kualitas pendidikan dan kesehatan	-		60.000.000,00	DINAS SOSIAL
	1.06.04.2.02	Rehabilitasi Sosial Penyandang Masalah Kesejahteraan Sosial (PMKS) Lainnya Bukan Korban HIV/AIDS dan NAPZA di Luar Panti Sosial	-	-			-	50.000.000,00			-	4. Inovasi dan Tata Kelola Pemerintahan Peningkatan kualitas Sumber Daya Manusia dengan pemenuhan dan peningkatan kualitas pendidikan dan kesehatan	-	-	50.000.000,00	DINAS SOSIAL
	1.06.04.2.02.0005	Penyediaan Alat Bantu														
			Jumlah Orang yang Mendapatkan Alat Bantu dan Alat Bantu Peraga sesuai Kebutuhan Kewenangan Kabupaten/Kota				25 Orang	50.000.000,00	Kab. Bengkulu Tengah, Talang Empat, Taba Pasmah	DANA BAGI HASIL (DBH)	-	4. Inovasi dan Tata Kelola Pemerintahan Peningkatan kualitas Sumber Daya Manusia dengan pemenuhan dan peningkatan kualitas pendidikan dan kesehatan	-		50.000.000,00	DINAS SOSIAL
4.	**1.06.05**	**PROGRAM PERLINDUNGAN DAN JAMINAN SOSIAL**						**130.900.000,00**						**-**	**270.000.000,00**	

NO	KODE	URUSAN / BIDANG URUSAN / PROGRAM / OUTCOME / KEGIATAN / SUB KEGIATAN	INDIKATOR PROGRAM / KEGIATAN / SUB KEGIATAN	TARGET AKHIR PERIODE RENSTRA OPD	REALISASI CAPAIAN RENJA OPD TAHUN 2024	PRAKIRAAN CAPAIAN TARGET RENJA OPD TAHUN 2025	CAPAIAN KINERJA DAN KERANGKA PENDANAAN						KELOMPOK SASARAN	PRAKIRAAN MAJU RENCANA TAHUN 2027		PERANGKAT DAERAH PENANGGUNG JAWAB
							TARGET 2026	PAGU INDIKATIF (Rp)	LOKASI	SUMBER DANA	PRIORITAS			TARGET	PAGU INDIKATIF (Rp)	
											NASIONAL	DAERAH				
1	2	3	4	5	6	7	8	9	10	11	12	13	14	15	16	17
	1.06.05.2.02	Pengelolaan Data Fakir Miskin Cakupan Daerah Kabupaten/Kota	-	-			-	130.900.000,00			-	4. Inovasi dan Tata Kelola Pemerintahan Peningkatan kualitas Sumber Daya Manusia dengan pemenuhan dan peningkatan kualitas pendidikan dan kesehatan	-	-	270.000.000,00	DINAS SOSIAL
	1.06.05.2.02.0006	Fasilitasi Bantuan Sosial Kesejahteraan Keluarga														
			Jumlah Penerima Manfaat (PM) yang Mendapatkan Bantuan Sosial Kesejahteraan Keluarga Kewenangan Kabupaten/Kota				30 Orang	75.000.000,00	Kab. Bengkulu Tengah, Talang Empat, Taba Pasmah	DANA BAGI HASIL (DBH)	-	4. Inovasi dan Tata Kelola Pemerintahan Peningkatan kualitas Sumber Daya Manusia dengan pemenuhan dan peningkatan kualitas pendidikan dan kesehatan	-		150.000.000,00	DINAS SOSIAL
	1.06.05.2.02.0008	Pengelolaan Data Fakir Miskin Cakupan Daerah Kabupaten/Kota														
			Jumlah Usulan Penindaklayakan, Usulan yang Terverifikasi dan Tervalidasi, dan Usulan Perbaikan yang dilaksanakan				21 Usulan	55.900.000,00	Kab. Bengkulu Tengah, Talang Empat, Taba Pasmah	DANA BAGI HASIL (DBH)	-	4. Inovasi dan Tata Kelola Pemerintahan Peningkatan kualitas Sumber Daya Manusia dengan pemenuhan dan peningkatan kualitas pendidikan dan kesehatan	-		120.000.000,00	DINAS SOSIAL
5.	**1.06.06**	**PROGRAM PENANGANAN BENCANA**						**279.817.250,00**						**-**	**475.000.000,00**	

NO	KODE	URUSAN / BIDANG URUSAN / PROGRAM / OUTCOME / KEGIATAN / SUB KEGIATAN	INDIKATOR PROGRAM / KEGIATAN / SUB KEGIATAN	TARGET AKHIR PERIODE RENSTRA OPD	REALISASI CAPAIAN RENJA OPD TAHUN 2024	PRAKIRAAN CAPAIAN TARGET RENJA OPD TAHUN 2025	CAPAIAN KINERJA DAN KERANGKA PENDANAAN						KELOMPOK SASARAN	PRAKIRAAN MAJU RENCANA TAHUN 2027		PERANGKAT DAERAH PENANGGUNG JAWAB
							TARGET 2026	PAGU INDIKATIF (Rp)	LOKASI	SUMBER DANA	PRIORITAS			TARGET	PAGU INDIKATIF (Rp)	
											NASIONAL	DAERAH				
1	2	3	4	5	6	7	8	9	10	11	12	13	14	15	16	17
	1.06.06.2.01	Perlindungan Sosial Korban Bencana Alam dan Sosial Kabupaten/Kota	-	-			-	250.000.000,00			-	4. Inovasi dan Tata Kelola Pemerintahan Peningkatan kualitas Sumber Daya Manusia dengan pemenuhan dan peningkatan kualitas pendidikan dan kesehatan	-	-	250.000.000,00	DINAS SOSIAL
	1.06.06.2.01.0001	Penyediaan Makanan														
			Jumlah Orang yang Mendapatkan Permakanan 3x1 Hari dalam Masa Tanggap Darurat (Pengungsian) Kewenangan Kabupaten/Kota				300 Orang	250.000.000,00	Kab. Bengkulu Tengah, Talang Empat, Taba Pasmah	DANA BAGI HASIL (DBH)	-	4. Inovasi dan Tata Kelola Pemerintahan Peningkatan kualitas Sumber Daya Manusia dengan pemenuhan dan peningkatan kualitas pendidikan dan kesehatan	-		250.000.000,00	DINAS SOSIAL
	1.06.06.2.02	Penyelenggaraan Pemberdayaan Masyarakat Terhadap Kesiapsiagaan Bencana Kabupaten/Kota	-	-			-	29.817.250,00			-	4. Inovasi dan Tata Kelola Pemerintahan Peningkatan kualitas Sumber Daya Manusia dengan pemenuhan dan peningkatan kualitas pendidikan dan kesehatan	-	-	225.000.000,00	DINAS SOSIAL
	1.06.06.2.02.0001	Koordinasi, Sosialisasi dan Pelaksanaan Kampung Siaga Bencana														

NO	KODE	URUSAN / BIDANG URUSAN / PROGRAM / OUTCOME / KEGIATAN / SUB KEGIATAN	INDIKATOR PROGRAM / KEGIATAN / SUB KEGIATAN	TARGET AKHIR PERIODE RENSTRA OPD	REALISASI CAPAIAN RENJA OPD TAHUN 2024	PRAKIRAAN CAPAIAN TARGET RENJA OPD TAHUN 2025	CAPAIAN KINERJA DAN KERANGKA PENDANAAN						KELOMPOK SASARAN	PRAKIRAAN MAJU RENCANA TAHUN 2027		PERANGKAT DAERAH PENANGGUNG JAWAB
							TARGET 2026	PAGU INDIKATIF (Rp)	LOKASI	SUMBER DANA	PRIORITAS			TARGET	PAGU INDIKATIF (Rp)	
											NASIONAL	DAERAH				
1	2	3	4	5	6	7	8	9	10	11	12	13	14	15	16	17
			Jumlah Kampung yang Melaksanakan Koordinasi, Sosialisasi dan Pelaksanaan Kampung Siaga Bencana Kewenangan Kabupaten/Kota				10 Kampung	11.375.000,00	Kab. Bengkulu Tengah, Talang Empat, Taba Pasmah	DANA BAGI HASIL (DBH)	-	4. Inovasi dan Tata Kelola Pemerintahan Peningkatan kualitas Sumber Daya Manusia dengan pemenuhan dan peningkatan kualitas pendidikan dan kesehatan	-		100.000.000,00	DINAS SOSIAL
	1.06.06.2.02.0002	Koordinasi, Sosialisasi dan Pelaksanaan Taruna Siaga Bencana														
			Jumlah Orang yang Melaksanakan Koordinasi, Sosialisasi dan Pelaksanaan Taruna Siaga Bencana Kewenangan Kabupaten/Kota				21 Orang	18.442.250,00	Kab. Bengkulu Tengah, Talang Empat, Taba Pasmah	DANA BAGI HASIL (DBH)	-	4. Inovasi dan Tata Kelola Pemerintahan Peningkatan perlindungan Lingkungan, Sosial dan Bencana	-		125.000.000,00	DINAS SOSIAL
		DINAS TENAGA KERJA DAN TRANSMIGRASI						**5.118.827.557,00**							**33.005.186.150,00**	
	2	**URUSAN PEMERINTAHAN WAJIB YANG TIDAK BERKAITAN DENGAN PELAYANAN DASAR**						**5.088.827.557,00**							**32.939.186.150,00**	
	2.07	**URUSAN PEMERINTAHAN BIDANG TENAGA KERJA**						**5.088.827.557,00**							**32.939.186.150,00**	
1.	**2.07.01**	**PROGRAM PENUNJANG URUSAN PEMERINTAHAN DAERAH KABUPATEN/KOTA**						**4.463.827.557,00**						**-**	**32.626.426.150,00**	

NO	KODE	URUSAN / BIDANG URUSAN / PROGRAM / OUTCOME / KEGIATAN / SUB KEGIATAN	INDIKATOR PROGRAM / KEGIATAN / SUB KEGIATAN	TARGET AKHIR PERIODE RENSTRA OPD	REALISASI CAPAIAN RENJA OPD TAHUN 2024	PRAKIRAAN CAPAIAN TARGET RENJA OPD TAHUN 2025	CAPAIAN KINERJA DAN KERANGKA PENDANAAN						KELOMPOK SASARAN	PRAKIRAAN MAJU RENCANA TAHUN 2027		PERANGKAT DAERAH PENANGGUNG JAWAB
							TARGET 2026	PAGU INDIKATIF (Rp)	LOKASI	SUMBER DANA	PRIORITAS			TARGET	PAGU INDIKATIF (Rp)	
											NASIONAL	DAERAH				
1	2	3	4	5	6	7	8	9	10	11	12	13	14	15	16	17
	2.07.01.2.01	Perencanaan, Penganggaran, dan Evaluasi Kinerja Perangkat Daerah	-	-			-	150.000.000,00			-	1. Percepatan Pengentasan Kemiskinan dan Peningkatan Kualitas SDM yang Berdaya Saing Pengembangan ekonomi produktif dan berdaya saing serta mendorong berkembangnya investasi dan pariwisata daerah	-	-	123.600.000,00	DINAS TENAGA KERJA DAN TRANSMIGRASI
	2.07.01.2.01.0001	Penyusunan Dokumen Perencanaan Perangkat Daerah														
			Jumlah Dokumen Perencanaan Perangkat Daerah				4 Dokumen	25.000.000,00	Kab. Bengkulu Tengah, Semua Kecamatan, Semua Kel/Desa	DANA BAGI HASIL (DBH)	-	1. Percepatan Pengentasan Kemiskinan dan Peningkatan Kualitas SDM yang Berdaya Saing Pengembangan ekonomi produktif dan berdaya saing serta mendorong berkembangnya investasi dan pariwisata daerah	-		31.600.000,00	DINAS TENAGA KERJA DAN TRANSMIGRASI
	2.07.01.2.01.0002	Koordinasi dan Penyusunan Dokumen RKA-SKPD														

NO	KODE	URUSAN / BIDANG URUSAN / PROGRAM / OUTCOME / KEGIATAN / SUB KEGIATAN	INDIKATOR PROGRAM / KEGIATAN / SUB KEGIATAN	TARGET AKHIR PERIODE RENSTRA OPD	REALISASI CAPAIAN RENJA OPD TAHUN 2024	PRAKIRAAN CAPAIAN TARGET RENJA OPD TAHUN 2025	CAPAIAN KINERJA DAN KERANGKA PENDANAAN						KELOMPOK SASARAN	PRAKIRAAN MAJU RENCANA TAHUN 2027		PERANGKAT DAERAH PENANGGUNG JAWAB
							TARGET 2026	PAGU INDIKATIF (Rp)	LOKASI	SUMBER DANA	PRIORITAS			TARGET	PAGU INDIKATIF (Rp)	
											NASIONAL	DAERAH				
1	2	3	4	5	6	7	8	9	10	11	12	13	14	15	16	17
			Jumlah Dokumen RKA-SKPD dan Laporan Hasil Koordinasi Penyusunan Dokumen RKA-SKPD				1 Dokumen	25.000.000,00	Kab. Bengkulu Tengah, Semua Kecamatan, Semua Kel/Desa	DANA BAGI HASIL (DBH)	-	1. Percepatan Pengentasan Kemiskinan dan Peningkatan Kualitas SDM yang Berdaya Saing Pengembangan ekonomi produktif dan berdaya saing serta mendorong berkembangnya investasi dan pariwisata daerah	-		15.000.000,00	DINAS TENAGA KERJA DAN TRANSMIGRASI
	2.07.01.2.01.0003	Koordinasi dan Penyusunan Dokumen Perubahan RKA-SKPD														
			Jumlah Dokumen Perubahan RKA-SKPD dan Laporan Hasil Koordinasi Penyusunan Dokumen Perubahan RKA-SKPD				1 Dokumen	25.000.000,00	Kab. Bengkulu Tengah, Semua Kecamatan, Semua Kel/Desa	DANA BAGI HASIL (DBH)	-	1. Percepatan Pengentasan Kemiskinan dan Peningkatan Kualitas SDM yang Berdaya Saing Pengembangan ekonomi produktif dan berdaya saing serta mendorong berkembangnya investasi dan pariwisata daerah	-		15.000.000,00	DINAS TENAGA KERJA DAN TRANSMIGRASI
	2.07.01.2.01.0004	Koordinasi dan Penyusunan DPA-SKPD														

NO	KODE	URUSAN / BIDANG URUSAN / PROGRAM / OUTCOME / KEGIATAN / SUB KEGIATAN	INDIKATOR PROGRAM / KEGIATAN / SUB KEGIATAN	TARGET AKHIR PERIODE RENSTRA OPD	REALISASI CAPAIAN RENJA OPD TAHUN 2024	PRAKIRAAN CAPAIAN TARGET RENJA OPD TAHUN 2025	CAPAIAN KINERJA DAN KERANGKA PENDANAAN						KELOMPOK SASARAN	PRAKIRAAN MAJU RENCANA TAHUN 2027		PERANGKAT DAERAH PENANGGUNG JAWAB
							TARGET 2026	PAGU INDIKATIF (Rp)	LOKASI	SUMBER DANA	PRIORITAS			TARGET	PAGU INDIKATIF (Rp)	
											NASIONAL	DAERAH				
1	2	3	4	5	6	7	8	9	10	11	12	13	14	15	16	17
			Jumlah Dokumen DPA-SKPD dan Laporan Hasil Koordinasi Penyusunan Dokumen DPA-SKPD				1 Dokumen	25.000.000,00	Kab. Bengkulu Tengah, Semua Kecamatan, Semua Kel/Desa	DANA BAGI HASIL (DBH)	-	1. Percepatan Pengentasan Kemiskinan dan Peningkatan Kualitas SDM yang Berdaya Saing Pengembangan ekonomi produktif dan berdaya saing serta mendorong berkembangnya investasi dan pariwisata daerah	-		15.000.000,00	DINAS TENAGA KERJA DAN TRANSMIGRASI
	2.07.01.2.01.0005	Koordinasi dan Penyusunan Perubahan DPA- SKPD														
			Jumlah Dokumen Perubahan DPA-SKPD dan Laporan Hasil Koordinasi Penyusunan Dokumen Perubahan DPA-SKPD				1 Dokumen	25.000.000,00	Kab. Bengkulu Tengah, Semua Kecamatan, Semua Kel/Desa	DANA BAGI HASIL (DBH)	-	1. Percepatan Pengentasan Kemiskinan dan Peningkatan Kualitas SDM yang Berdaya Saing Pengembangan ekonomi produktif dan berdaya saing serta mendorong berkembangnya investasi dan pariwisata daerah	-		15.000.000,00	DINAS TENAGA KERJA DAN TRANSMIGRASI
	2.07.01.2.01.0006	Koordinasi dan Penyusunan Laporan Capaian Kinerja dan Ikhtisar Realisasi Kinerja SKPD														

NO	KODE	URUSAN / BIDANG URUSAN / PROGRAM / OUTCOME / KEGIATAN / SUB KEGIATAN	INDIKATOR PROGRAM / KEGIATAN / SUB KEGIATAN	TARGET AKHIR PERIODE RENSTRA OPD	REALISASI CAPAIAN RENJA OPD TAHUN 2024	PRAKIRAAN CAPAIAN TARGET RENJA OPD TAHUN 2025	CAPAIAN KINERJA DAN KERANGKA PENDANAAN						KELOMPOK SASARAN	PRAKIRAAN MAJU RENCANA TAHUN 2027		PERANGKAT DAERAH PENANGGUNG JAWAB
							TARGET 2026	PAGU INDIKATIF (Rp)	LOKASI	SUMBER DANA	PRIORITAS			TARGET	PAGU INDIKATIF (Rp)	
											NASIONAL	DAERAH				
1	2	3	4	5	6	7	8	9	10	11	12	13	14	15	16	17
			Jumlah Laporan Capaian Kinerja dan Ikhtisar Realisasi Kinerja SKPD dan Laporan Hasil Koordinasi Penyusunan Laporan Capaian Kinerja dan Ikhtisar Realisasi Kinerja SKPD				1 Laporan	25.000.000,00	Kab. Bengkulu Tengah, Semua Kecamatan, Semua Kel/Desa	DANA BAGI HASIL (DBH)	-	1. Percepatan Pengentasan Kemiskinan dan Peningkatan Kualitas SDM yang Berdaya Saing Pengembangan ekonomi produktif dan berdaya saing serta mendorong berkembangnya investasi dan pariwisata daerah	-		32.000.000,00	DINAS TENAGA KERJA DAN TRANSMIGRASI
	2.07.01.2.02	Administrasi Keuangan Perangkat Daerah	-	-			-	3.213.827.557,00			-	1. Percepatan Pengentasan Kemiskinan dan Peningkatan Kualitas SDM yang Berdaya Saing Pengembangan ekonomi produktif dan berdaya saing serta mendorong berkembangnya investasi dan pariwisata daerah	-	-	32.179.826.150,00	DINAS TENAGA KERJA DAN TRANSMIGRASI
	2.07.01.2.02.0001	Penyediaan Gaji dan Tunjangan ASN														

NO	KODE	URUSAN / BIDANG URUSAN / PROGRAM / OUTCOME / KEGIATAN / SUB KEGIATAN	INDIKATOR PROGRAM / KEGIATAN / SUB KEGIATAN	TARGET AKHIR PERIODE RENSTRA OPD	REALISASI CAPAIAN RENJA OPD TAHUN 2024	PRAKIRAAN CAPAIAN TARGET RENJA OPD TAHUN 2025	CAPAIAN KINERJA DAN KERANGKA PENDANAAN						KELOMPOK SASARAN	PRAKIRAAN MAJU RENCANA TAHUN 2027		PERANGKAT DAERAH PENANGGUNG JAWAB
							TARGET 2026	PAGU INDIKATIF (Rp)	LOKASI	SUMBER DANA	PRIORITAS			TARGET	PAGU INDIKATIF (Rp)	
											NASIONAL	DAERAH				
1	2	3	4	5	6	7	8	9	10	11	12	13	14	15	16	17
			Jumlah Orang yang Menerima Gaji dan Tunjangan ASN				21 Orang/bulan	3.138.827.557,00	Kab. Bengkulu Tengah, Semua Kecamatan, Semua Kel/Desa	DANA ALOKASI UMUM (DAU)	-	1. Percepatan Pengentasan Kemiskinan dan Peningkatan Kualitas SDM yang Berdaya Saing Pengembangan ekonomi produktif dan berdaya saing serta mendorong berkembangnya investasi dan pariwisata daerah	-		32.128.026.150,00	DINAS TENAGA KERJA DAN TRANSMIGRASI
	2.07.01.2.02.0005	Koordinasi dan Penyusunan Laporan Keuangan Akhir Tahun SKPD														
			Jumlah Laporan Keuangan Akhir Tahun SKPD dan Laporan Hasil Koordinasi Penyusunan Laporan Keuangan Akhir Tahun SKPD				1 Laporan	25.000.000,00	Kab. Bengkulu Tengah, Semua Kecamatan, Semua Kel/Desa	DANA BAGI HASIL (DBH)	-	1. Percepatan Pengentasan Kemiskinan dan Peningkatan Kualitas SDM yang Berdaya Saing Pengembangan ekonomi produktif dan berdaya saing serta mendorong berkembangnya investasi dan pariwisata daerah	-		16.500.000,00	DINAS TENAGA KERJA DAN TRANSMIGRASI
	2.07.01.2.02.0007	Koordinasi dan Penyusunan Laporan Keuangan Bulanan/ Triwulanan/ Semesteran SKPD														

NO	KODE	URUSAN / BIDANG URUSAN / PROGRAM / OUTCOME / KEGIATAN / SUB KEGIATAN	INDIKATOR PROGRAM / KEGIATAN / SUB KEGIATAN	TARGET AKHIR PERIODE RENSTRA OPD	REALISASI CAPAIAN RENJA OPD TAHUN 2024	PRAKIRAAN CAPAIAN TARGET RENJA OPD TAHUN 2025	CAPAIAN KINERJA DAN KERANGKA PENDANAAN						KELOMPOK SASARAN	PRAKIRAAN MAJU RENCANA TAHUN 2027		PERANGKAT DAERAH PENANGGUNG JAWAB
							TARGET 2026	PAGU INDIKATIF (Rp)	LOKASI	SUMBER DANA	PRIORITAS			TARGET	PAGU INDIKATIF (Rp)	
											NASIONAL	DAERAH				
1	2	3	4	5	6	7	8	9	10	11	12	13	14	15	16	17
			Jumlah Laporan Keuangan Bulanan/ Triwulanan/ Semesteran SKPD dan Laporan Koordinasi Penyusunan Laporan Keuangan Bulanan/Triwulanan/Semesteran SKPD				4 Laporan	25.000.000,00	Kab. Bengkulu Tengah, Semua Kecamatan, Semua Kel/Desa	DANA BAGI HASIL (DBH)	-	1. Percepatan Pengentasan Kemiskinan dan Peningkatan Kualitas SDM yang Berdaya Saing Pengembangan ekonomi produktif dan berdaya saing serta mendorong berkembangnya investasi dan pariwisata daerah	-		17.500.000,00	DINAS TENAGA KERJA DAN TRANSMIGRASI
	2.07.01.2.02.0008	Penyusunan Pelaporan dan Analisis Prognosis Realisasi Anggaran														
			Jumlah Dokumen Pelaporan dan Analisis Prognosis Realisasi Anggaran				1 Dokumen	25.000.000,00	Kab. Bengkulu Tengah, Semua Kecamatan, Semua Kel/Desa	DANA BAGI HASIL (DBH)	-	1. Percepatan Pengentasan Kemiskinan dan Peningkatan Kualitas SDM yang Berdaya Saing Pengembangan ekonomi produktif dan berdaya saing serta mendorong berkembangnya investasi dan pariwisata daerah	-		17.800.000,00	DINAS TENAGA KERJA DAN TRANSMIGRASI

NO	KODE	URUSAN / BIDANG URUSAN / PROGRAM / OUTCOME / KEGIATAN / SUB KEGIATAN	INDIKATOR PROGRAM / KEGIATAN / SUB KEGIATAN	TARGET AKHIR PERIODE RENSTRA OPD	REALISASI CAPAIAN RENJA OPD TAHUN 2024	PRAKIRAAN CAPAIAN TARGET RENJA OPD TAHUN 2025	CAPAIAN KINERJA DAN KERANGKA PENDANAAN						KELOMPOK SASARAN	PRAKIRAAN MAJU RENCANA TAHUN 2027		PERANGKAT DAERAH PENANGGUNG JAWAB
							TARGET 2026	PAGU INDIKATIF (Rp)	LOKASI	SUMBER DANA	PRIORITAS			TARGET	PAGU INDIKATIF (Rp)	
											NASIONAL	DAERAH				
1	2	3	4	5	6	7	8	9	10	11	12	13	14	15	16	17
	2.07.01.2.06	Administrasi Umum Perangkat Daerah	-	-			-	650.000.000,00			-	1. Percepatan Pengentasan Kemiskinan dan Peningkatan Kualitas SDM yang Berdaya Saing Pengembangan ekonomi produktif dan berdaya saing serta mendorong berkembangnya investasi dan pariwisata daerah	-	-	100.000.000,00	DINAS TENAGA KERJA DAN TRANSMIGRASI
	2.07.01.2.06.0004	Penyediaan Bahan Logistik Kantor														
			Jumlah Paket Bahan Logistik Kantor yang Disediakan				1 Paket	50.000.000,00	Kab. Bengkulu Tengah, Semua Kecamatan, Semua Kel/Desa	DANA BAGI HASIL (DBH)	-	1. Percepatan Pengentasan Kemiskinan dan Peningkatan Kualitas SDM yang Berdaya Saing Pengembangan ekonomi produktif dan berdaya saing serta mendorong berkembangnya investasi dan pariwisata daerah	-		33.000.000,00	DINAS TENAGA KERJA DAN TRANSMIGRASI
	2.07.01.2.06.0005	Penyediaan Barang Cetakan dan Penggandaan														

NO	KODE	URUSAN / BIDANG URUSAN / PROGRAM / OUTCOME / KEGIATAN / SUB KEGIATAN	INDIKATOR PROGRAM / KEGIATAN / SUB KEGIATAN	TARGET AKHIR PERIODE RENSTRA OPD	REALISASI CAPAIAN RENJA OPD TAHUN 2024	PRAKIRAAN CAPAIAN TARGET RENJA OPD TAHUN 2025	CAPAIAN KINERJA DAN KERANGKA PENDANAAN						KELOMPOK SASARAN	PRAKIRAAN MAJU RENCANA TAHUN 2027		PERANGKAT DAERAH PENANGGUNG JAWAB
							TARGET 2026	PAGU INDIKATIF (Rp)	LOKASI	SUMBER DANA	PRIORITAS			TARGET	PAGU INDIKATIF (Rp)	
											NASIONAL	DAERAH				
1	2	3	4	5	6	7	8	9	10	11	12	13	14	15	16	17
			Jumlah Paket Barang Cetakan dan Penggandaan yang Disediakan				1 Paket	150.000.000,00	Kab. Bengkulu Tengah, Semua Kecamatan, Semua Kel/Desa	DANA BAGI HASIL (DBH)	-	1. Percepatan Pengentasan Kemiskinan dan Peningkatan Kualitas SDM yang Berdaya Saing Pengembangan ekonomi produktif dan berdaya saing serta mendorong berkembangnya investasi dan pariwisata daerah	-		11.000.000,00	DINAS TENAGA KERJA DAN TRANSMIGRASI
	2.07.01.2.06.0006	Penyediaan Bahan Bacaan dan Peraturan Perundang-undangan														
			Jumlah Dokumen Bahan Bacaan dan Peraturan Perundang-Undangan yang Disediakan				1 Dokumen	150.000.000,00	Kab. Bengkulu Tengah, Semua Kecamatan, Semua Kel/Desa	DANA BAGI HASIL (DBH)	-	1. Percepatan Pengentasan Kemiskinan dan Peningkatan Kualitas SDM yang Berdaya Saing Pengembangan ekonomi produktif dan berdaya saing serta mendorong berkembangnya investasi dan pariwisata daerah	-		11.000.000,00	DINAS TENAGA KERJA DAN TRANSMIGRASI
	2.07.01.2.06.0008	Fasilitasi Kunjungan Tamu														

NO	KODE	URUSAN / BIDANG URUSAN / PROGRAM / OUTCOME / KEGIATAN / SUB KEGIATAN	INDIKATOR PROGRAM / KEGIATAN / SUB KEGIATAN	TARGET AKHIR PERIODE RENSTRA OPD	REALISASI CAPAIAN RENJA OPD TAHUN 2024	PRAKIRAAN CAPAIAN TARGET RENJA OPD TAHUN 2025	CAPAIAN KINERJA DAN KERANGKA PENDANAAN						KELOMPOK SASARAN	PRAKIRAAN MAJU RENCANA TAHUN 2027		PERANGKAT DAERAH PENANGGUNG JAWAB
							TARGET 2026	PAGU INDIKATIF (Rp)	LOKASI	SUMBER DANA	PRIORITAS			TARGET	PAGU INDIKATIF (Rp)	
											NASIONAL	DAERAH				
1	2	3	4	5	6	7	8	9	10	11	12	13	14	15	16	17
			Jumlah Laporan Fasilitasi Kunjungan Tamu				1 Laporan	150.000.000,00	Kab. Bengkulu Tengah, Semua Kecamatan, Semua Kel/Desa	DANA BAGI HASIL (DBH)	-	1. Percepatan Pengentasan Kemiskinan dan Peningkatan Kualitas SDM yang Berdaya Saing Pengembangan ekonomi produktif dan berdaya saing serta mendorong berkembangnya investasi dan pariwisata daerah	-		6.000.000,00	DINAS TENAGA KERJA DAN TRANSMIGRASI
	2.07.01.2.06.0009	Penyelenggaraan Rapat Koordinasi dan Konsultasi SKPD														
			Jumlah Laporan Penyelenggaraan Rapat Koordinasi dan Konsultasi SKPD				1 Laporan	150.000.000,00	Kab. Bengkulu Tengah, Semua Kecamatan, Semua Kel/Desa	DANA BAGI HASIL (DBH)	-	1. Percepatan Pengentasan Kemiskinan dan Peningkatan Kualitas SDM yang Berdaya Saing Pengembangan ekonomi produktif dan berdaya saing serta mendorong berkembangnya investasi dan pariwisata daerah	-		39.000.000,00	DINAS TENAGA KERJA DAN TRANSMIGRASI

NO	KODE	URUSAN / BIDANG URUSAN / PROGRAM / OUTCOME / KEGIATAN / SUB KEGIATAN	INDIKATOR PROGRAM / KEGIATAN / SUB KEGIATAN	TARGET AKHIR PERIODE RENSTRA OPD	REALISASI CAPAIAN RENJA OPD TAHUN 2024	PRAKIRAAN CAPAIAN TARGET RENJA OPD TAHUN 2025	CAPAIAN KINERJA DAN KERANGKA PENDANAAN						KELOMPOK SASARAN	PRAKIRAAN MAJU RENCANA TAHUN 2027		PERANGKAT DAERAH PENANGGUNG JAWAB
							TARGET 2026	PAGU INDIKATIF (Rp)	LOKASI	SUMBER DANA	PRIORITAS			TARGET	PAGU INDIKATIF (Rp)	
											NASIONAL	DAERAH				
1	2	3	4	5	6	7	8	9	10	11	12	13	14	15	16	17
	2.07.01.2.08	Penyediaan Jasa Penunjang Urusan Pemerintahan Daerah	-	-			-	300.000.000,00			-	1. Percepatan Pengentasan Kemiskinan dan Peningkatan Kualitas SDM yang Berdaya Saing Pengembangan ekonomi produktif dan berdaya saing serta mendorong berkembangnya investasi dan pariwisata daerah	-	-	138.000.000,00	DINAS TENAGA KERJA DAN TRANSMIGRASI
	2.07.01.2.08.0002	Penyediaan Jasa Komunikasi, Sumber Daya Air dan Listrik														
			Jumlah Laporan Penyediaan Jasa Komunikasi, Sumber Daya Air dan Listrik yang Disediakan				1 Laporan	150.000.000,00	Kab. Bengkulu Tengah, Semua Kecamatan, Semua Kel/Desa	DANA BAGI HASIL (DBH)	-	1. Percepatan Pengentasan Kemiskinan dan Peningkatan Kualitas SDM yang Berdaya Saing Pengembangan ekonomi produktif dan berdaya saing serta mendorong berkembangnya investasi dan pariwisata daerah	-		38.000.000,00	DINAS TENAGA KERJA DAN TRANSMIGRASI
	2.07.01.2.08.0004	Penyediaan Jasa Pelayanan Umum Kantor														

NO	KODE	URUSAN / BIDANG URUSAN / PROGRAM / OUTCOME / KEGIATAN / SUB KEGIATAN	INDIKATOR PROGRAM / KEGIATAN / SUB KEGIATAN	TARGET AKHIR PERIODE RENSTRA OPD	REALISASI CAPAIAN RENJA OPD TAHUN 2024	PRAKIRAAN CAPAIAN TARGET RENJA OPD TAHUN 2025	CAPAIAN KINERJA DAN KERANGKA PENDANAAN						KELOMPOK SASARAN	PRAKIRAAN MAJU RENCANA TAHUN 2027		PERANGKAT DAERAH PENANGGUNG JAWAB
							TARGET 2026	PAGU INDIKATIF (Rp)	LOKASI	SUMBER DANA	PRIORITAS			TARGET	PAGU INDIKATIF (Rp)	
											NASIONAL	DAERAH				
1	2	3	4	5	6	7	8	9	10	11	12	13	14	15	16	17
			Jumlah Laporan Penyediaan Jasa Pelayanan Umum Kantor yang Disediakan				1 Laporan	150.000.000,00	Semua Kota/Kab, Semua Kecamatan, Semua Kel/Desa	DANA BAGI HASIL (DBH)	-	1. Percepatan Pengentasan Kemiskinan dan Peningkatan Kualitas SDM yang Berdaya Saing Pengembangan ekonomi produktif dan berdaya saing serta mendorong berkembangnya investasi dan pariwisata daerah	-		100.000.000,00	DINAS TENAGA KERJA DAN TRANSMIGRASI
	2.07.01.2.09	Pemeliharaan Barang Milik Daerah Penunjang Urusan Pemerintahan Daerah	-	-			-	150.000.000,00			-	1. Percepatan Pengentasan Kemiskinan dan Peningkatan Kualitas SDM yang Berdaya Saing Pengembangan ekonomi produktif dan berdaya saing serta mendorong berkembangnya investasi dan pariwisata daerah	-	-	85.000.000,00	DINAS TENAGA KERJA DAN TRANSMIGRASI
	2.07.01.2.09.0001	Penyediaan Jasa Pemeliharaan, Biaya Pemeliharaan, dan Pajak Kendaraan Perorangan Dinas atau Kendaraan Dinas Jabatan														

NO	KODE	URUSAN / BIDANG URUSAN / PROGRAM / OUTCOME / KEGIATAN / SUB KEGIATAN	INDIKATOR PROGRAM / KEGIATAN / SUB KEGIATAN	TARGET AKHIR PERIODE RENSTRA OPD	REALISASI CAPAIAN RENJA OPD TAHUN 2024	PRAKIRAAN CAPAIAN TARGET RENJA OPD TAHUN 2025	CAPAIAN KINERJA DAN KERANGKA PENDANAAN						KELOMPOK SASARAN	PRAKIRAAN MAJU RENCANA TAHUN 2027		PERANGKAT DAERAH PENANGGUNG JAWAB
							TARGET 2026	PAGU INDIKATIF (Rp)	LOKASI	SUMBER DANA	PRIORITAS			TARGET	PAGU INDIKATIF (Rp)	
											NASIONAL	DAERAH				
1	2	3	4	5	6	7	8	9	10	11	12	13	14	15	16	17
			Jumlah Kendaraan Perorangan Dinas atau Kendaraan Dinas Jabatan yang Dipelihara dan dibayarkan Pajaknya				3 Unit	150.000.000,00	Kab. Bengkulu Tengah, Semua Kecamatan, Semua Kel/Desa	DANA BAGI HASIL (DBH)	-	1. Percepatan Pengentasan Kemiskinan dan Peningkatan Kualitas SDM yang Berdaya Saing Pengembangan ekonomi produktif dan berdaya saing serta mendorong berkembangnya investasi dan pariwisata daerah	-		85.000.000,00	DINAS TENAGA KERJA DAN TRANSMIGRASI
2.	**2.07.03**	**PROGRAM PELATIHAN KERJA DAN PRODUKTIVITAS TENAGA KERJA**						**500.000.000,00**						**-**	**110.000.000,00**	
	2.07.03.2.01	Pelaksanaan Pelatihan berdasarkan Unit Kompetensi	-	-			-	500.000.000,00			-	1. Percepatan Pengentasan Kemiskinan dan Peningkatan Kualitas SDM yang Berdaya Saing Pengembangan ekonomi produktif dan berdaya saing serta mendorong berkembangnya investasi dan pariwisata daerah	-	-	110.000.000,00	DINAS TENAGA KERJA DAN TRANSMIGRASI
	2.07.03.2.01.0001	Proses Pelaksanaan Pendidikan dan Pelatihan Keterampilan bagi Pencari Kerja berdasarkan Klaster Kompetensi														

NO	KODE	URUSAN / BIDANG URUSAN / PROGRAM / OUTCOME / KEGIATAN / SUB KEGIATAN	INDIKATOR PROGRAM / KEGIATAN / SUB KEGIATAN	TARGET AKHIR PERIODE RENSTRA OPD	REALISASI CAPAIAN RENJA OPD TAHUN 2024	PRAKIRAAN CAPAIAN TARGET RENJA OPD TAHUN 2025	CAPAIAN KINERJA DAN KERANGKA PENDANAAN						KELOMPOK SASARAN	PRAKIRAAN MAJU RENCANA TAHUN 2027		PERANGKAT DAERAH PENANGGUNG JAWAB
							TARGET 2026	PAGU INDIKATIF (Rp)	LOKASI	SUMBER DANA	PRIORITAS			TARGET	PAGU INDIKATIF (Rp)	
											NASIONAL	DAERAH				
1	2	3	4	5	6	7	8	9	10	11	12	13	14	15	16	17
			Jumlah Tenaga Kerja yang Mendapat Pelatihan Berbasis Kompetensi pada Tahun n				6 Orang	500.000.000,00	Kab. Bengkulu Tengah, Semua Kecamatan, Semua Kel/Desa	DAU YANG DITENTUKAN PENGGUNAANNYA BIDANG PENDIDIKAN	-	1. Percepatan Pengentasan Kemiskinan dan Peningkatan Kualitas SDM yang Berdaya Saing Pengembangan ekonomi produktif dan berdaya saing serta mendorong berkembangnya investasi dan pariwisata daerah	-		110.000.000,00	DINAS TENAGA KERJA DAN TRANSMIGRASI
3.	**2.07.04**	**PROGRAM PENEMPATAN TENAGA KERJA**						**50.000.000,00**						**-**	**46.000.000,00**	
	2.07.04.2.01	Pelayanan antar Kerja di Daerah Kabupaten/Kota	-	-			-	25.000.000,00			-	1. Percepatan Pengentasan Kemiskinan dan Peningkatan Kualitas SDM yang Berdaya Saing Pengembangan ekonomi produktif dan berdaya saing serta mendorong berkembangnya investasi dan pariwisata daerah	-	-	23.000.000,00	DINAS TENAGA KERJA DAN TRANSMIGRASI
	2.07.04.2.01.0005	Perluasan Kesempatan Kerja														

NO	KODE	URUSAN / BIDANG URUSAN / PROGRAM / OUTCOME / KEGIATAN / SUB KEGIATAN	INDIKATOR PROGRAM / KEGIATAN / SUB KEGIATAN	TARGET AKHIR PERIODE RENSTRA OPD	REALISASI CAPAIAN RENJA OPD TAHUN 2024	PRAKIRAAN CAPAIAN TARGET RENJA OPD TAHUN 2025	CAPAIAN KINERJA DAN KERANGKA PENDANAAN						KELOMPOK SASARAN	PRAKIRAAN MAJU RENCANA TAHUN 2027		PERANGKAT DAERAH PENANGGUNG JAWAB
							TARGET 2026	PAGU INDIKATIF (Rp)	LOKASI	SUMBER DANA	PRIORITAS			TARGET	PAGU INDIKATIF (Rp)	
											NASIONAL	DAERAH				
1	2	3	4	5	6	7	8	9	10	11	12	13	14	15	16	17
			Jumlah Tenaga Kerja yang Diberdayakan Melalui program Perluasan Kesempatan Kerja				10 Orang	25.000.000,00	Kab. Bengkulu Tengah, Semua Kecamatan, Semua Kel/Desa	DANA BAGI HASIL (DBH)	-	1. Percepatan Pengentasan Kemiskinan dan Peningkatan Kualitas SDM yang Berdaya Saing Pengembangan ekonomi produktif dan berdaya saing serta mendorong berkembangnya investasi dan pariwisata daerah	-		23.000.000,00	DINAS TENAGA KERJA DAN TRANSMIGRASI
	2.07.04.2.03	Pengelolaan Informasi Pasar Kerja	-	-			-	25.000.000,00			-	1. Percepatan Pengentasan Kemiskinan dan Peningkatan Kualitas SDM yang Berdaya Saing Pengembangan ekonomi produktif dan berdaya saing serta mendorong berkembangnya investasi dan pariwisata daerah	-	-	23.000.000,00	DINAS TENAGA KERJA DAN TRANSMIGRASI
	2.07.04.2.03.0002	Pelayanan dan Penyediaan Informasi Pasar Kerja Online														

NO	KODE	URUSAN / BIDANG URUSAN / PROGRAM / OUTCOME / KEGIATAN / SUB KEGIATAN	INDIKATOR PROGRAM / KEGIATAN / SUB KEGIATAN	TARGET AKHIR PERIODE RENSTRA OPD	REALISASI CAPAIAN RENJA OPD TAHUN 2024	PRAKIRAAN CAPAIAN TARGET RENJA OPD TAHUN 2025	CAPAIAN KINERJA DAN KERANGKA PENDANAAN						KELOMPOK SASARAN	PRAKIRAAN MAJU RENCANA TAHUN 2027		PERANGKAT DAERAH PENANGGUNG JAWAB
							TARGET 2026	PAGU INDIKATIF (Rp)	LOKASI	SUMBER DANA	PRIORITAS			TARGET	PAGU INDIKATIF (Rp)	
											NASIONAL	DAERAH				
1	2	3	4	5	6	7	8	9	10	11	12	13	14	15	16	17
			Jumlah Pencari dan Pemberi Kerja yang Terdaftar dalam Pasar Kerja Melalui Sistem Online (Karir Hub)				10 Orang	25.000.000,00	Kab. Bengkulu Tengah, Semua Kecamatan, Semua Kel/Desa	DANA BAGI HASIL (DBH)	-	1. Percepatan Pengentasan Kemiskinan dan Peningkatan Kualitas SDM yang Berdaya Saing Pengembangan ekonomi produktif dan berdaya saing serta mendorong berkembangnya investasi dan pariwisata daerah	-		23.000.000,00	DINAS TENAGA KERJA DAN TRANSMIGRASI
4.	**2.07.05**	**PROGRAM HUBUNGAN INDUSTRIAL**						**75.000.000,00**						**-**	**156.760.000,00**	
	2.07.05.2.01	Pengesahan Peraturan Perusahaan dan Pendaftaran Perjanjian Kerja Bersama untuk Perusahaan yang Hanya Beroperasi dalam 1 (Satu) Daerah Kabupaten/Kota	-	-			-	25.000.000,00			-	1. Percepatan Pengentasan Kemiskinan dan Peningkatan Kualitas SDM yang Berdaya Saing Pengembangan ekonomi produktif dan berdaya saing serta mendorong berkembangnya investasi dan pariwisata daerah	-	-	69.840.000,00	DINAS TENAGA KERJA DAN TRANSMIGRASI
	2.07.05.2.01.0003	Penyelenggaraan Pendataan dan Informasi Sarana Hubungan Industrial dan Jaminan Sosial Tenaga Kerja serta Pengupahan														

NO	KODE	URUSAN / BIDANG URUSAN / PROGRAM / OUTCOME / KEGIATAN / SUB KEGIATAN	INDIKATOR PROGRAM / KEGIATAN / SUB KEGIATAN	TARGET AKHIR PERIODE RENSTRA OPD	REALISASI CAPAIAN RENJA OPD TAHUN 2024	PRAKIRAAN CAPAIAN TARGET RENJA OPD TAHUN 2025	CAPAIAN KINERJA DAN KERANGKA PENDANAAN						KELOMPOK SASARAN	PRAKIRAAN MAJU RENCANA TAHUN 2027		PERANGKAT DAERAH PENANGGUNG JAWAB
							TARGET 2026	PAGU INDIKATIF (Rp)	LOKASI	SUMBER DANA	PRIORITAS			TARGET	PAGU INDIKATIF (Rp)	
											NASIONAL	DAERAH				
1	2	3	4	5	6	7	8	9	10	11	12	13	14	15	16	17
			Jumlah Data dan Informasi Sarana HI (PP/PKB, Struktur Skala Upah, dan LKS Bipartit) dan Pekerja yang Terdaftar sebagai Peserta Jamsostek serta Pengupahan				2 Laporan	25.000.000,00	Kab. Bengkulu Tengah, Semua Kecamatan, Semua Kel/Desa	DANA BAGI HASIL (DBH)	-	1. Percepatan Pengentasan Kemiskinan dan Peningkatan Kualitas SDM yang Berdaya Saing Pengembangan ekonomi produktif dan berdaya saing serta mendorong berkembangnya investasi dan pariwisata daerah	-		69.840.000,00	DINAS TENAGA KERJA DAN TRANSMIGRASI
	2.07.05.2.02	Pencegahan dan Penyelesaian Perselisihan Hubungan Industrial, Mogok Kerja dan Penutupan Perusahaan di Daerah Kabupaten/Kota	-	-			-	50.000.000,00			-	1. Percepatan Pengentasan Kemiskinan dan Peningkatan Kualitas SDM yang Berdaya Saing Pengembangan ekonomi produktif dan berdaya saing serta mendorong berkembangnya investasi dan pariwisata daerah	-	-	86.920.000,00	DINAS TENAGA KERJA DAN TRANSMIGRASI
	2.07.05.2.02.0002	Penyelesaian Perselisihan Hubungan Industrial, Mogok Kerja, dan Penutupan Perusahaan yang Berakibat/Berdampak pada Kepentingan di 1 (satu) Daerah Kabupaten/Kota														

NO	KODE	URUSAN / BIDANG URUSAN / PROGRAM / OUTCOME / KEGIATAN / SUB KEGIATAN	INDIKATOR PROGRAM / KEGIATAN / SUB KEGIATAN	TARGET AKHIR PERIODE RENSTRA OPD	REALISASI CAPAIAN RENJA OPD TAHUN 2024	PRAKIRAAN CAPAIAN TARGET RENJA OPD TAHUN 2025	CAPAIAN KINERJA DAN KERANGKA PENDANAAN						KELOMPOK SASARAN	PRAKIRAAN MAJU RENCANA TAHUN 2027		PERANGKAT DAERAH PENANGGUNG JAWAB
							TARGET 2026	PAGU INDIKATIF (Rp)	LOKASI	SUMBER DANA	PRIORITAS			TARGET	PAGU INDIKATIF (Rp)	
											NASIONAL	DAERAH				
1	2	3	4	5	6	7	8	9	10	11	12	13	14	15	16	17
			Jumlah Perkara Perselisihan yang Terselesaikan				10 Perkara	25.000.000,00	Kab. Bengkulu Tengah, Semua Kecamatan, Semua Kel/Desa	DANA BAGI HASIL (DBH)	-	1. Percepatan Pengentasan Kemiskinan dan Peningkatan Kualitas SDM yang Berdaya Saing Pengembangan ekonomi produktif dan berdaya saing serta mendorong berkembangnya investasi dan pariwisata daerah	-		32.000.000,00	DINAS TENAGA KERJA DAN TRANSMIGRASI
	2.07.05.2.02.0004	Pelaksanaan Operasional Lembaga Kerja Sama Tripartit Daerah Kabupaten/Kota														
			Jumlah LKS Tripartit yang Dibina				2 Lembaga	25.000.000,00	Kab. Bengkulu Tengah, Semua Kecamatan, Semua Kel/Desa	DANA BAGI HASIL (DBH)	-	1. Percepatan Pengentasan Kemiskinan dan Peningkatan Kualitas SDM yang Berdaya Saing Pengembangan ekonomi produktif dan berdaya saing serta mendorong berkembangnya investasi dan pariwisata daerah	-		54.920.000,00	DINAS TENAGA KERJA DAN TRANSMIGRASI
	3	**URUSAN PEMERINTAHAN PILIHAN**						**30.000.000,00**							**66.000.000,00**	
	3.32	**URUSAN PEMERINTAHAN BIDANG TRANSMIGRASI**						**30.000.000,00**							**66.000.000,00**	
1.	**3.32.03**	**PROGRAM PEMBANGUNAN KAWASAN TRANSMIGRASI**						**30.000.000,00**						**-**	**66.000.000,00**	

NO	KODE	URUSAN / BIDANG URUSAN / PROGRAM / OUTCOME / KEGIATAN / SUB KEGIATAN	INDIKATOR PROGRAM / KEGIATAN / SUB KEGIATAN	TARGET AKHIR PERIODE RENSTRA OPD	REALISASI CAPAIAN RENJA OPD TAHUN 2024	PRAKIRAAN CAPAIAN TARGET RENJA OPD TAHUN 2025	CAPAIAN KINERJA DAN KERANGKA PENDANAAN						KELOMPOK SASARAN	PRAKIRAAN MAJU RENCANA TAHUN 2027		PERANGKAT DAERAH PENANGGUNG JAWAB
							TARGET 2026	PAGU INDIKATIF (Rp)	LOKASI	SUMBER DANA	PRIORITAS			TARGET	PAGU INDIKATIF (Rp)	
											NASIONAL	DAERAH				
1	2	3	4	5	6	7	8	9	10	11	12	13	14	15	16	17
	3.32.03.2.01	Penataan Persebaran Penduduk yang Berasal dari 1 (Satu) Daerah Kabupaten/Kota	-	-			-	30.000.000,00			-	1. Percepatan Pengentasan Kemiskinan dan Peningkatan Kualitas SDM yang Berdaya Saing Pengembangan ekonomi produktif dan berdaya saing serta mendorong berkembangnya investasi dan pariwisata daerah	-	-	66.000.000,00	DINAS TENAGA KERJA DAN TRANSMIGRASI
	3.32.03.2.01.0001	Koordinasi dan Sinkronisasi Kerja Sama Pembangunan Transmigrasi yang Berasal dari 1 (Satu) Daerah Kabupaten/Kota														
			Jumlah Laporan Hasil Koordinasi dan Sinkronisasi Kerja Sama Pembangunan Transmigrasi yang Berasal dari 1 (Satu) Daerah Kabupaten/Kota				1 Laporan	15.000.000,00	Kab. Bengkulu Tengah, Semua Kecamatan, Semua Kel/Desa	DANA BAGI HASIL (DBH)	-	1. Percepatan Pengentasan Kemiskinan dan Peningkatan Kualitas SDM yang Berdaya Saing Pengembangan ekonomi produktif dan berdaya saing serta mendorong berkembangnya investasi dan pariwisata daerah	-		33.000.000,00	DINAS TENAGA KERJA DAN TRANSMIGRASI
	3.32.03.2.01.0020	Monitoring dan Evaluasi ke Lokasi Transmigrasi														

NO	KODE	URUSAN / BIDANG URUSAN / PROGRAM / OUTCOME / KEGIATAN / SUB KEGIATAN	INDIKATOR PROGRAM / KEGIATAN / SUB KEGIATAN	TARGET AKHIR PERIODE RENSTRA OPD	REALISASI CAPAIAN RENJA OPD TAHUN 2024	PRAKIRAAN CAPAIAN TARGET RENJA OPD TAHUN 2025	CAPAIAN KINERJA DAN KERANGKA PENDANAAN						KELOMPOK SASARAN	PRAKIRAAN MAJU RENCANA TAHUN 2027		PERANGKAT DAERAH PENANGGUNG JAWAB
							TARGET 2026	PAGU INDIKATIF (Rp)	LOKASI	SUMBER DANA	PRIORITAS			TARGET	PAGU INDIKATIF (Rp)	
											NASIONAL	DAERAH				
1	2	3	4	5	6	7	8	9	10	11	12	13	14	15	16	17
			Jumlah Lokasi Transmigrasi yang Dilaksanakan Monitoring dan Evaluasi				2 Lokasi	15.000.000,00	Kab. Bengkulu Tengah, Semua Kecamatan, Semua Kel/Desa	DANA BAGI HASIL (DBH)	-	1. Percepatan Pengentasan Kemiskinan dan Peningkatan Kualitas SDM yang Berdaya Saing Pengembangan ekonomi produktif dan berdaya saing serta mendorong berkembangnya investasi dan pariwisata daerah	-		33.000.000,00	DINAS TENAGA KERJA DAN TRANSMIGRASI
		DINAS PEMBERDAYAAN PEREMPUAN, PERLINDUNGAN ANAK, PENGENDALIAN PENDUDUK DAN KELUARGA BERENCANA						**10.261.762.387,00**							**11.111.000.000,00**	
	2	**URUSAN PEMERINTAHAN WAJIB YANG TIDAK BERKAITAN DENGAN PELAYANAN DASAR**						**10.261.762.387,00**							**11.111.000.000,00**	
	2.08	**URUSAN PEMERINTAHAN BIDANG PEMBERDAYAAN PEREMPUAN DAN PERLINDUNGAN ANAK**						**8.608.962.387,00**							**9.216.000.000,00**	
1.	**2.08.01**	**PROGRAM PENUNJANG URUSAN PEMERINTAHAN DAERAH KABUPATEN/KOTA**						**6.542.315.190,00**						**-**	**5.861.000.000,00**	
	2.08.01.2.01	Perencanaan, Penganggaran, dan Evaluasi Kinerja Perangkat Daerah	-	-			-	46.140.000,00			-	-	-	-	90.000.000,00	DINAS PEMBERDAYAAN PEREMPUAN, PERLINDUNGAN ANAK, PENGENDALIAN PENDUDUK DAN KELUARGA BERENCANA
	2.08.01.2.01.0001	Penyusunan Dokumen Perencanaan Perangkat Daerah														
			Jumlah Dokumen Perencanaan Perangkat Daerah				6 Dokumen	10.000.000,00	Kab. Bengkulu Tengah, Semua Kecamatan, Semua Kel/Desa	DANA BAGI HASIL (DBH)	-	-	-		30.000.000,00	DINAS PEMBERDAYAAN PEREMPUAN, PERLINDUNGAN ANAK, PENGENDALIAN PENDUDUK DAN KELUARGA BERENCANA
	2.08.01.2.01.0002	Koordinasi dan Penyusunan Dokumen RKA-SKPD														

NO	KODE	URUSAN / BIDANG URUSAN / PROGRAM / OUTCOME / KEGIATAN / SUB KEGIATAN	INDIKATOR PROGRAM / KEGIATAN / SUB KEGIATAN	TARGET AKHIR PERIODE RENSTRA OPD	REALISASI CAPAIAN RENJA OPD TAHUN 2024	PRAKIRAAN CAPAIAN TARGET RENJA OPD TAHUN 2025	CAPAIAN KINERJA DAN KERANGKA PENDANAAN						KELOMPOK SASARAN	PRAKIRAAN MAJU RENCANA TAHUN 2027		PERANGKAT DAERAH PENANGGUNG JAWAB
							TARGET 2026	PAGU INDIKATIF (Rp)	LOKASI	SUMBER DANA	PRIORITAS			TARGET	PAGU INDIKATIF (Rp)	
											NASIONAL	DAERAH				
1	2	3	4	5	6	7	8	9	10	11	12	13	14	15	16	17
			Jumlah Dokumen RKA-SKPD dan Laporan Hasil Koordinasi Penyusunan Dokumen RKA-SKPD				1 Dokumen	16.140.000,00	Kab. Bengkulu Tengah, Semua Kecamatan, Semua Kel/Desa	DANA BAGI HASIL (DBH)	-	-	-		20.000.000,00	DINAS PEMBERDAYAAN PEREMPUAN, PERLINDUNGAN ANAK, PENGENDALIAN PENDUDUK DAN KELUARGA BERENCANA
	2.08.01.2.01.0005	Koordinasi dan Penyusunan Perubahan DPA- SKPD														
			Jumlah Dokumen Perubahan DPA-SKPD dan Laporan Hasil Koordinasi Penyusunan Dokumen Perubahan DPA-SKPD				1 Dokumen	10.000.000,00	Kab. Bengkulu Tengah, Semua Kecamatan, Semua Kel/Desa	DANA BAGI HASIL (DBH)	-	-	-		20.000.000,00	DINAS PEMBERDAYAAN PEREMPUAN, PERLINDUNGAN ANAK, PENGENDALIAN PENDUDUK DAN KELUARGA BERENCANA
	2.08.01.2.01.0006	Koordinasi dan Penyusunan Laporan Capaian Kinerja dan Ikhtisar Realisasi Kinerja SKPD														
			Jumlah Laporan Capaian Kinerja dan Ikhtisar Realisasi Kinerja SKPD dan Laporan Hasil Koordinasi Penyusunan Laporan Capaian Kinerja dan Ikhtisar Realisasi Kinerja SKPD				2 Laporan	10.000.000,00	Kab. Bengkulu Tengah, Semua Kecamatan, Semua Kel/Desa	DANA BAGI HASIL (DBH)	-	-	-		20.000.000,00	DINAS PEMBERDAYAAN PEREMPUAN, PERLINDUNGAN ANAK, PENGENDALIAN PENDUDUK DAN KELUARGA BERENCANA
	2.08.01.2.02	Administrasi Keuangan Perangkat Daerah	-	-			-	5.766.535.190,00			-	-	-	-	5.040.000.000,00	DINAS PEMBERDAYAAN PEREMPUAN, PERLINDUNGAN ANAK, PENGENDALIAN PENDUDUK DAN KELUARGA BERENCANA
	2.08.01.2.02.0001	Penyediaan Gaji dan Tunjangan ASN														
			Jumlah Orang yang Menerima Gaji dan Tunjangan ASN				35 Orang/bulan	5.753.335.190,00	Kab. Bengkulu Tengah, Semua Kecamatan, Semua Kel/Desa	DANA BAGI HASIL (DBH)	-	-	-		5.000.000.000,00	DINAS PEMBERDAYAAN PEREMPUAN, PERLINDUNGAN ANAK, PENGENDALIAN PENDUDUK DAN KELUARGA BERENCANA
	2.08.01.2.02.0005	Koordinasi dan Penyusunan Laporan Keuangan Akhir Tahun SKPD														
			Jumlah Laporan Keuangan Akhir Tahun SKPD dan Laporan Hasil Koordinasi Penyusunan Laporan Keuangan Akhir Tahun SKPD				1 Laporan	10.000.000,00	Kab. Bengkulu Tengah, Semua Kecamatan, Semua Kel/Desa	DANA BAGI HASIL (DBH)	-	-	-		20.000.000,00	DINAS PEMBERDAYAAN PEREMPUAN, PERLINDUNGAN ANAK, PENGENDALIAN PENDUDUK DAN KELUARGA BERENCANA
	2.08.01.2.02.0007	Koordinasi dan Penyusunan Laporan Keuangan Bulanan/ Triwulanan/ Semesteran SKPD														
			Jumlah Laporan Keuangan Bulanan/ Triwulanan/ Semesteran SKPD dan Laporan Koordinasi Penyusunan Laporan Keuangan Bulanan/Triwulanan/Semesteran SKPD				1 Laporan	3.200.000,00	Kab. Bengkulu Tengah, Semua Kecamatan, Semua Kel/Desa	DANA BAGI HASIL (DBH)	-	-	-		20.000.000,00	DINAS PEMBERDAYAAN PEREMPUAN, PERLINDUNGAN ANAK, PENGENDALIAN PENDUDUK DAN KELUARGA BERENCANA

NO	KODE	URUSAN / BIDANG URUSAN / PROGRAM / OUTCOME / KEGIATAN / SUB KEGIATAN	INDIKATOR PROGRAM / KEGIATAN / SUB KEGIATAN	TARGET AKHIR PERIODE RENSTRA OPD	REALISASI CAPAIAN RENJA OPD TAHUN 2024	PRAKIRAAN CAPAIAN TARGET RENJA OPD TAHUN 2025	CAPAIAN KINERJA DAN KERANGKA PENDANAAN						KELOMPOK SASARAN	PRAKIRAAN MAJU RENCANA TAHUN 2027		PERANGKAT DAERAH PENANGGUNG JAWAB
							TARGET 2026	PAGU INDIKATIF (Rp)	LOKASI	SUMBER DANA	PRIORITAS			TARGET	PAGU INDIKATIF (Rp)	
											NASIONAL	DAERAH				
1	2	3	4	5	6	7	8	9	10	11	12	13	14	15	16	17
	2.08.01.2.03	Administrasi Barang Milik Daerah pada Perangkat Daerah	-	-			-	10.000.000,00			-	-	-	-	20.000.000,00	DINAS PEMBERDAYAAN PEREMPUAN, PERLINDUNGAN ANAK, PENGENDALIAN PENDUDUK DAN KELUARGA BERENCANA
	2.08.01.2.03.0005	Rekonsiliasi dan Penyusunan Laporan Barang Milik Daerah pada SKPD														
			Jumlah Laporan Rekonsiliasi dan Penyusunan Laporan Barang Milik Daerah pada SKPD				1 Laporan	10.000.000,00	Kab. Bengkulu Tengah, Semua Kecamatan, Semua Kel/Desa	DANA BAGI HASIL (DBH)	-	-	-		20.000.000,00	DINAS PEMBERDAYAAN PEREMPUAN, PERLINDUNGAN ANAK, PENGENDALIAN PENDUDUK DAN KELUARGA BERENCANA
	2.08.01.2.05	Administrasi Kepegawaian Perangkat Daerah	-	-			-	8.000.000,00			-	-	-	-	10.000.000,00	DINAS PEMBERDAYAAN PEREMPUAN, PERLINDUNGAN ANAK, PENGENDALIAN PENDUDUK DAN KELUARGA BERENCANA
	2.08.01.2.05.0004	Koordinasi dan Pelaksanaan Sistem Informasi Kepegawaian														
			Jumlah Dokumen Hasil Koordinasi dan Pelaksanaaan Sistem Informasi Kepegawaian				1 Dokumen	8.000.000,00	Kab. Bengkulu Tengah, Semua Kecamatan, Semua Kel/Desa	DANA BAGI HASIL (DBH)	-	-	-		10.000.000,00	DINAS PEMBERDAYAAN PEREMPUAN, PERLINDUNGAN ANAK, PENGENDALIAN PENDUDUK DAN KELUARGA BERENCANA
	2.08.01.2.06	Administrasi Umum Perangkat Daerah	-	-			-	110.000.000,00			-	-	-	-	158.000.000,00	DINAS PEMBERDAYAAN PEREMPUAN, PERLINDUNGAN ANAK, PENGENDALIAN PENDUDUK DAN KELUARGA BERENCANA
	2.08.01.2.06.0003	Penyediaan Peralatan Rumah Tangga														
			Jumlah Paket Peralatan Rumah Tangga yang Disediakan				5 Paket	10.000.000,00	Kab. Bengkulu Tengah, Semua Kecamatan, Semua Kel/Desa	DANA BAGI HASIL (DBH)	-	-	-		0,00	DINAS PEMBERDAYAAN PEREMPUAN, PERLINDUNGAN ANAK, PENGENDALIAN PENDUDUK DAN KELUARGA BERENCANA
	2.08.01.2.06.0004	Penyediaan Bahan Logistik Kantor														
			Jumlah Paket Bahan Logistik Kantor yang Disediakan				1 Paket	30.000.000,00	Kab. Bengkulu Tengah, Semua Kecamatan, Semua Kel/Desa	DANA BAGI HASIL (DBH)	-	-	-		30.000.000,00	DINAS PEMBERDAYAAN PEREMPUAN, PERLINDUNGAN ANAK, PENGENDALIAN PENDUDUK DAN KELUARGA BERENCANA
	2.08.01.2.06.0005	Penyediaan Barang Cetakan dan Penggandaan														
			Jumlah Paket Barang Cetakan dan Penggandaan yang Disediakan				1 Paket	2.000.000,00	Kab. Bengkulu Tengah, Semua Kecamatan, Semua Kel/Desa	DANA BAGI HASIL (DBH)	-	-	-		3.000.000,00	DINAS PEMBERDAYAAN PEREMPUAN, PERLINDUNGAN ANAK, PENGENDALIAN PENDUDUK DAN KELUARGA BERENCANA

NO	KODE	URUSAN / BIDANG URUSAN / PROGRAM / OUTCOME / KEGIATAN / SUB KEGIATAN	INDIKATOR PROGRAM / KEGIATAN / SUB KEGIATAN	TARGET AKHIR PERIODE RENSTRA OPD	REALISASI CAPAIAN RENJA OPD TAHUN 2024	PRAKIRAAN CAPAIAN TARGET RENJA OPD TAHUN 2025	CAPAIAN KINERJA DAN KERANGKA PENDANAAN						KELOMPOK SASARAN	PRAKIRAAN MAJU RENCANA TAHUN 2027		PERANGKAT DAERAH PENANGGUNG JAWAB
							TARGET 2026	PAGU INDIKATIF (Rp)	LOKASI	SUMBER DANA	PRIORITAS			TARGET	PAGU INDIKATIF (Rp)	
											NASIONAL	DAERAH				
1	2	3	4	5	6	7	8	9	10	11	12	13	14	15	16	17
	2.08.01.2.06.0006	Penyediaan Bahan Bacaan dan Peraturan Perundang-undangan														
			Jumlah Dokumen Bahan Bacaan dan Peraturan Perundang-Undangan yang Disediakan				1 Dokumen	12.000.000,00	Kab. Bengkulu Tengah, Semua Kecamatan, Semua Kel/Desa	DANA BAGI HASIL (DBH)	-	-	-		15.000.000,00	DINAS PEMBERDAYAAN PEREMPUAN, PERLINDUNGAN ANAK, PENGENDALIAN PENDUDUK DAN KELUARGA BERENCANA
	2.08.01.2.06.0008	Fasilitasi Kunjungan Tamu														
			Jumlah Laporan Fasilitasi Kunjungan Tamu				1 Laporan	6.000.000,00	Kab. Bengkulu Tengah, Semua Kecamatan, Semua Kel/Desa	DANA BAGI HASIL (DBH)	-	-	-		10.000.000,00	DINAS PEMBERDAYAAN PEREMPUAN, PERLINDUNGAN ANAK, PENGENDALIAN PENDUDUK DAN KELUARGA BERENCANA
	2.08.01.2.06.0009	Penyelenggaraan Rapat Koordinasi dan Konsultasi SKPD														
			Jumlah Laporan Penyelenggaraan Rapat Koordinasi dan Konsultasi SKPD				1 Laporan	50.000.000,00	Kab. Bengkulu Tengah, Semua Kecamatan, Semua Kel/Desa	DANA BAGI HASIL (DBH)	-	-	-		100.000.000,00	DINAS PEMBERDAYAAN PEREMPUAN, PERLINDUNGAN ANAK, PENGENDALIAN PENDUDUK DAN KELUARGA BERENCANA
	2.08.01.2.07	Pengadaan Barang Milik Daerah Penunjang Urusan Pemerintah Daerah	-	-			-	10.000.000,00			-	-	-	-	30.000.000,00	DINAS PEMBERDAYAAN PEREMPUAN, PERLINDUNGAN ANAK, PENGENDALIAN PENDUDUK DAN KELUARGA BERENCANA
	2.08.01.2.07.0005	Pengadaan Mebel														
			Jumlah Paket Mebel yang Disediakan				5 Unit	10.000.000,00	Kab. Bengkulu Tengah, Semua Kecamatan, Semua Kel/Desa	DANA BAGI HASIL (DBH)	-	-	-		30.000.000,00	DINAS PEMBERDAYAAN PEREMPUAN, PERLINDUNGAN ANAK, PENGENDALIAN PENDUDUK DAN KELUARGA BERENCANA
	2.08.01.2.08	Penyediaan Jasa Penunjang Urusan Pemerintahan Daerah	-	-			-	319.640.000,00			-	-	-	-	353.000.000,00	DINAS PEMBERDAYAAN PEREMPUAN, PERLINDUNGAN ANAK, PENGENDALIAN PENDUDUK DAN KELUARGA BERENCANA
	2.08.01.2.08.0001	Penyediaan Jasa Surat Menyurat														
			Jumlah Laporan Penyediaan Jasa Surat Menyurat				1 Laporan	2.000.000,00	Kab. Bengkulu Tengah, Semua Kecamatan, Semua Kel/Desa	DANA BAGI HASIL (DBH)	-	-	-		3.000.000,00	DINAS PEMBERDAYAAN PEREMPUAN, PERLINDUNGAN ANAK, PENGENDALIAN PENDUDUK DAN KELUARGA BERENCANA
	2.08.01.2.08.0002	Penyediaan Jasa Komunikasi, Sumber Daya Air dan Listrik														

NO	KODE	URUSAN / BIDANG URUSAN / PROGRAM / OUTCOME / KEGIATAN / SUB KEGIATAN	INDIKATOR PROGRAM / KEGIATAN / SUB KEGIATAN	TARGET AKHIR PERIODE RENSTRA OPD	REALISASI CAPAIAN RENJA OPD TAHUN 2024	PRAKIRAAN CAPAIAN TARGET RENJA OPD TAHUN 2025	CAPAIAN KINERJA DAN KERANGKA PENDANAAN						KELOMPOK SASARAN	PRAKIRAAN MAJU RENCANA TAHUN 2027		PERANGKAT DAERAH PENANGGUNG JAWAB
							TARGET 2026	PAGU INDIKATIF (Rp)	LOKASI	SUMBER DANA	PRIORITAS			TARGET	PAGU INDIKATIF (Rp)	
											NASIONAL	DAERAH				
1	2	3	4	5	6	7	8	9	10	11	12	13	14	15	16	17
			Jumlah Laporan Penyediaan Jasa Komunikasi, Sumber Daya Air dan Listrik yang Disediakan				1 Laporan	48.000.000,00	Kab. Bengkulu Tengah, Semua Kecamatan, Semua Kel/Desa	DANA BAGI HASIL (DBH)	-	-	-		50.000.000,00	DINAS PEMBERDAYAAN PEREMPUAN, PERLINDUNGAN ANAK, PENGENDALIAN PENDUDUK DAN KELUARGA BERENCANA
	2.08.01.2.08.0004	Penyediaan Jasa Pelayanan Umum Kantor														
			Jumlah Laporan Penyediaan Jasa Pelayanan Umum Kantor yang Disediakan				1 Laporan	269.640.000,00	Kab. Bengkulu Tengah, Semua Kecamatan, Semua Kel/Desa	DANA BAGI HASIL (DBH)	-	-	-		300.000.000,00	DINAS PEMBERDAYAAN PEREMPUAN, PERLINDUNGAN ANAK, PENGENDALIAN PENDUDUK DAN KELUARGA BERENCANA
	2.08.01.2.09	Pemeliharaan Barang Milik Daerah Penunjang Urusan Pemerintahan Daerah	-	-			-	272.000.000,00			-	-	-	-	160.000.000,00	DINAS PEMBERDAYAAN PEREMPUAN, PERLINDUNGAN ANAK, PENGENDALIAN PENDUDUK DAN KELUARGA BERENCANA
	2.08.01.2.09.0002	Penyediaan Jasa Pemeliharaan, Biaya Pemeliharaan, Pajak dan Perizinan Kendaraan Dinas Operasional atau Lapangan														
			Jumlah Kendaraan Dinas Operasional atau Lapangan yang Dipelihara dan dibayarkan Pajak dan Perizinannya				5 Unit	214.000.000,00	Kab. Bengkulu Tengah, Semua Kecamatan, Semua Kel/Desa	DANA BAGI HASIL (DBH)	-	-	-		150.000.000,00	DINAS PEMBERDAYAAN PEREMPUAN, PERLINDUNGAN ANAK, PENGENDALIAN PENDUDUK DAN KELUARGA BERENCANA
	2.08.01.2.09.0006	Pemeliharaan Peralatan dan Mesin Lainnya														
			Jumlah Peralatan dan Mesin Lainnya yang Dipelihara				5 Unit	8.000.000,00	Kab. Bengkulu Tengah, Semua Kecamatan, Semua Kel/Desa	DANA BAGI HASIL (DBH)	-	-	-		10.000.000,00	DINAS PEMBERDAYAAN PEREMPUAN, PERLINDUNGAN ANAK, PENGENDALIAN PENDUDUK DAN KELUARGA BERENCANA
	2.08.01.2.09.0009	Pemeliharaan/Rehabilitasi Gedung Kantor dan Bangunan Lainnya														
			Jumlah Gedung Kantor dan Bangunan Lainnya yang Dipelihara/Direhabilitasi				5 Unit	50.000.000,00	Kab. Bengkulu Tengah, Semua Kecamatan, Semua Kel/Desa	DANA BAGI HASIL (DBH)	-	-	-		0,00	DINAS PEMBERDAYAAN PEREMPUAN, PERLINDUNGAN ANAK, PENGENDALIAN PENDUDUK DAN KELUARGA BERENCANA
2.	**2.08.02**	**PROGRAM PENGARUSUTAMAAN GENDER DAN PEMBERDAYAAN PEREMPUAN**						**130.000.000,00**						**-**	**590.000.000,00**	
	2.08.02.2.01	Pelembagaan Pengarusutamaan Gender (PUG) pada Lembaga Pemerintah Kewenangan Kabupaten/Kota	-	-			-	20.000.000,00			-	-	-	-	50.000.000,00	DINAS PEMBERDAYAAN PEREMPUAN, PERLINDUNGAN ANAK, PENGENDALIAN PENDUDUK DAN KELUARGA BERENCANA
	2.08.02.2.01.0001	Koordinasi dan Sinkronisasi Perumusan Kebijakan Pelaksanaan PUG														

NO	KODE	URUSAN / BIDANG URUSAN / PROGRAM / OUTCOME / KEGIATAN / SUB KEGIATAN	INDIKATOR PROGRAM / KEGIATAN / SUB KEGIATAN	TARGET AKHIR PERIODE RENSTRA OPD	REALISASI CAPAIAN RENJA OPD TAHUN 2024	PRAKIRAAN CAPAIAN TARGET RENJA OPD TAHUN 2025	CAPAIAN KINERJA DAN KERANGKA PENDANAAN						KELOMPOK SASARAN	PRAKIRAAN MAJU RENCANA TAHUN 2027		PERANGKAT DAERAH PENANGGUNG JAWAB
							TARGET 2026	PAGU INDIKATIF (Rp)	LOKASI	SUMBER DANA	PRIORITAS			TARGET	PAGU INDIKATIF (Rp)	
											NASIONAL	DAERAH				
1	2	3	4	5	6	7	8	9	10	11	12	13	14	15	16	17
			Jumlah Dokumen Hasill Koordinasi dan Sinkronisasi Perumusan Kebijakan Pengarustamaan Gender (PUG) Kewenangan Kabupaten/Kota				0 Dokumen	20.000.000,00	Kab. Bengkulu Tengah, Semua Kecamatan, Semua Kel/Desa	DANA BAGI HASIL (DBH)	-	-	-		50.000.000,00	DINAS PEMBERDAYAAN PEREMPUAN, PERLINDUNGAN ANAK, PENGENDALIAN PENDUDUK DAN KELUARGA BERENCANA
	2.08.02.2.02	Pemberdayaan Perempuan Bidang Politik, Hukum, Sosial, dan Ekonomi pada Organisasi Kemasyarakatan Kewenangan Kabupaten/Kota	-	-			-	60.000.000,00			-	-	-	-	310.000.000,00	DINAS PEMBERDAYAAN PEREMPUAN, PERLINDUNGAN ANAK, PENGENDALIAN PENDUDUK DAN KELUARGA BERENCANA
	2.08.02.2.02.0003	Advokasi Kebijakan dan Pendampingan Peningkatan Partisipasi Perempuan dalam Politik, Hukum, Sosial dan Ekonomi														
			Jumlah organisasi kemasyarakatan/ profesi/ dunia usaha/ media yg diadvokasi dan didampingi dalam rangka peningkatan partisipasi perempuan di bidang politik, hukum, sosial dan ekonomi				1 Lembaga	20.000.000,00	Kab. Bengkulu Tengah, Semua Kecamatan, Semua Kel/Desa	DANA BAGI HASIL (DBH)	-	-	-		150.000.000,00	DINAS PEMBERDAYAAN PEREMPUAN, PERLINDUNGAN ANAK, PENGENDALIAN PENDUDUK DAN KELUARGA BERENCANA
	2.08.02.2.02.0005	Advokasi Peningkatan Partisipasi Perempuan di Bidang Politik, Hukum, Sosial dan Ekonomi Kewenangan Kabupaten/Kota														
			Jumlah lembaga masyarakat dan pemerintah tingkat Kabupaten/Kota yang mendapatkan advokasi				1 Lembaga	20.000.000,00	Kab. Bengkulu Tengah, Semua Kecamatan, Semua Kel/Desa	DANA BAGI HASIL (DBH)	-	-	-		60.000.000,00	DINAS PEMBERDAYAAN PEREMPUAN, PERLINDUNGAN ANAK, PENGENDALIAN PENDUDUK DAN KELUARGA BERENCANA
	2.08.02.2.02.0008	Sosialisasi Peningkatan Partisipasi Perempuan di Bidang Politik, Hukum, Sosial dan Ekonomi Kewenangan Kabupaten/Kota														
			jumlah SDM lembaga masyarakat dan perempuan yang mendapatkan sosialisasi tentang pemberdayaan perempuan bidang politik, hukum, sosial, ekonomi				12 orang	20.000.000,00	Kab. Bengkulu Tengah, Semua Kecamatan, Semua Kel/Desa	DANA BAGI HASIL (DBH)	-	-	-		100.000.000,00	DINAS PEMBERDAYAAN PEREMPUAN, PERLINDUNGAN ANAK, PENGENDALIAN PENDUDUK DAN KELUARGA BERENCANA
	2.08.02.2.03	Penguatan dan Pengembangan Lembaga Penyedia Layanan Pemberdayaan Perempuan Kewenangan Kabupaten/Kota	-	-			-	50.000.000,00			-	-	-	-	230.000.000,00	DINAS PEMBERDAYAAN PEREMPUAN, PERLINDUNGAN ANAK, PENGENDALIAN PENDUDUK DAN KELUARGA BERENCANA
	2.08.02.2.03.0007	pendampingan penguatan dan pengembangan lembaga penyedia layanan pemberdayaan perempuan kewenangan Kabupaten/Kota														
			jumlah lembaga penyedia layanan pemberdayaan perempuan yang mendapatkan pendampingan				1 Lembaga	10.000.000,00	Kab. Bengkulu Tengah, Semua Kecamatan, Semua Kel/Desa	DANA BAGI HASIL (DBH)	-	-	-		150.000.000,00	DINAS PEMBERDAYAAN PEREMPUAN, PERLINDUNGAN ANAK, PENGENDALIAN PENDUDUK DAN KELUARGA BERENCANA
	2.08.02.2.03.0008	penguatan kerjasama antar lembaga penyedia layanan pemberdayaan perempuan kewenangan Kabupaten/Kota														

NO	KODE	URUSAN / BIDANG URUSAN / PROGRAM / OUTCOME / KEGIATAN / SUB KEGIATAN	INDIKATOR PROGRAM / KEGIATAN / SUB KEGIATAN	TARGET AKHIR PERIODE RENSTRA OPD	REALISASI CAPAIAN RENJA OPD TAHUN 2024	PRAKIRAAN CAPAIAN TARGET RENJA OPD TAHUN 2025	CAPAIAN KINERJA DAN KERANGKA PENDANAAN						KELOMPOK SASARAN	PRAKIRAAN MAJU RENCANA TAHUN 2027		PERANGKAT DAERAH PENANGGUNG JAWAB
							TARGET 2026	PAGU INDIKATIF (Rp)	LOKASI	SUMBER DANA	PRIORITAS			TARGET	PAGU INDIKATIF (Rp)	
											NASIONAL	DAERAH				
1	2	3	4	5	6	7	8	9	10	11	12	13	14	15	16	17
			Jumlah kerjasama antar lembaga penyedia layanan pemberdayaan perempuan				1 dokumen	20.000.000,00	Kab. Bengkulu Tengah, Semua Kecamatan, Semua Kel/Desa	DANA BAGI HASIL (DBH)	-	-	-		30.000.000,00	DINAS PEMBERDAYAAN PEREMPUAN, PERLINDUNGAN ANAK, PENGENDALIAN PENDUDUK DAN KELUARGA BERENCANA
	2.08.02.2.03.0009	monitoring evaluasi dan pelaporan penguatan dan pengembangan lembaga penyedia layanan pemberdayaan perempuan kewenangan Kabupaten/Kota														
			jumlah dokumen hasil monitoring dan evaluasi penguatan dan pengembangan lembaga penyedia layanan pemberdayaan perempuan kewenangan Kabupaten/Kota				1 laporan	20.000.000,00	Kab. Bengkulu Tengah, Semua Kecamatan, Semua Kel/Desa	DANA BAGI HASIL (DBH)	-	-	-		50.000.000,00	DINAS PEMBERDAYAAN PEREMPUAN, PERLINDUNGAN ANAK, PENGENDALIAN PENDUDUK DAN KELUARGA BERENCANA
3.	**2.08.03**	**PROGRAM PERLINDUNGAN PEREMPUAN**						**220.000.000,00**						**-**	**405.000.000,00**	
	2.08.03.2.01	Pencegahan Kekerasan Terhadap Perempuan Lingkup Daerah Kabupaten/Kota	-	-			-	70.000.000,00			-	-	-	-	305.000.000,00	DINAS PEMBERDAYAAN PEREMPUAN, PERLINDUNGAN ANAK, PENGENDALIAN PENDUDUK DAN KELUARGA BERENCANA
	2.08.03.2.01.0003	monitoring evaluasi dan pelaporan dalam pencegahan KtP Kewenangan Kabupaten/Kota														
			jumlah dokumen hasil monitoring dan evaluasi pencegahan KtP Kewenangan Kabupaten/Kota				1 laporan	50.000.000,00	Kab. Bengkulu Tengah, Semua Kecamatan, Semua Kel/Desa	DAK NON FISIK-DANA PELAYANAN PERLINDUNGAN PEREMPUAN DAN ANAK	-	-	-		150.000.000,00	DINAS PEMBERDAYAAN PEREMPUAN, PERLINDUNGAN ANAK, PENGENDALIAN PENDUDUK DAN KELUARGA BERENCANA
	2.08.03.2.01.0006	Advokasi dan sosialisasi pencegahan KtP dan TPPO kepada pengambil kebijakan dan pemangku kepentingan Kewenangan Kabupaten/Kota														
			Jumlah pengambil kebijakan dan pemangku kepentingan yang mendapatkan Advokasi dan sosialisasi pencegahan KtP tingkat provinsi, masyarakat, serta Kab/Kota				1 Lembaga	20.000.000,00	Kab. Bengkulu Tengah, Semua Kecamatan, Semua Kel/Desa	DAK NON FISIK-DANA PELAYANAN PERLINDUNGAN PEREMPUAN DAN ANAK	-	-	-		155.000.000,00	DINAS PEMBERDAYAAN PEREMPUAN, PERLINDUNGAN ANAK, PENGENDALIAN PENDUDUK DAN KELUARGA BERENCANA
	2.08.03.2.03	Penguatan dan Pengembangan Lembaga Penyedia Layanan Perlindungan Perempuan Tingkat Daerah Kabupaten/Kota	-	-			-	150.000.000,00			-	-	-	-	100.000.000,00	DINAS PEMBERDAYAAN PEREMPUAN, PERLINDUNGAN ANAK, PENGENDALIAN PENDUDUK DAN KELUARGA BERENCANA
	2.08.03.2.03.0009	Penguatan kerjasama Antar Lembaga Penyedia Layanan Perlindungan Perempuan Kewenangan Kabupaten/Kota														
			Jumlah kerjasama antar lembaga penyedia layanan pemberdayaan perempuan				1 Dokumen	150.000.000,00	Kab. Bengkulu Tengah, Semua Kecamatan, Semua Kel/Desa	DAK NON FISIK-DANA PELAYANAN PERLINDUNGAN PEREMPUAN DAN ANAK	-	-	-		100.000.000,00	DINAS PEMBERDAYAAN PEREMPUAN, PERLINDUNGAN ANAK, PENGENDALIAN PENDUDUK DAN KELUARGA BERENCANA
4.	**2.08.04**	**PROGRAM PENINGKATAN KUALITAS KELUARGA**						**1.656.647.197,00**						**-**	**2.210.000.000,00**	

NO	KODE	URUSAN / BIDANG URUSAN / PROGRAM / OUTCOME / KEGIATAN / SUB KEGIATAN	INDIKATOR PROGRAM / KEGIATAN / SUB KEGIATAN	TARGET AKHIR PERIODE RENSTRA OPD	REALISASI CAPAIAN RENJA OPD TAHUN 2024	PRAKIRAAN CAPAIAN TARGET RENJA OPD TAHUN 2025	CAPAIAN KINERJA DAN KERANGKA PENDANAAN						KELOMPOK SASARAN	PRAKIRAAN MAJU RENCANA TAHUN 2027		PERANGKAT DAERAH PENANGGUNG JAWAB
							TARGET 2026	PAGU INDIKATIF (Rp)	LOKASI	SUMBER DANA	PRIORITAS			TARGET	PAGU INDIKATIF (Rp)	
											NASIONAL	DAERAH				
1	2	3	4	5	6	7	8	9	10	11	12	13	14	15	16	17
	2.08.04.2.01	Peningkatan Kualitas Keluarga dalam Mewujudkan Kesetaraan Gender (KG) dan Hak Anak Tingkat Daerah Kabupaten/Kota	-	-			-	20.000.000,00			-	-	-	-	150.000.000,00	DINAS PEMBERDAYAAN PEREMPUAN, PERLINDUNGAN ANAK, PENGENDALIAN PENDUDUK DAN KELUARGA BERENCANA
	2.08.04.2.01.0007	monitoring evaluasi dan pelaporan dalam peningkatan kualitas keluarga untuk Mewujudkan KG dan Perlindungan Anak Kewenangan Kabupaten/Kota														
			proses perumusan kebijakan yang terintegrasi dan berbasis data untuk meningkatkan dimensi-dimensi kualitas keluarga, termasuk legalitas, ketahanan fisik, ekonomi, sosial psikologis, dan sosial budaya, guna menjamin tercapainya kesetaraan gender dan perlindungan hak anak di tingkat kabupaten/kota, sesuai dengan kebijakan pembangunan daerah yang ditetapkan oleh pemerintah.				1 Dokumen	20.000.000,00	Kab. Bengkulu Tengah, Semua Kecamatan, Semua Kel/Desa	DANA BAGI HASIL (DBH)	-	-	-		150.000.000,00	DINAS PEMBERDAYAAN PEREMPUAN, PERLINDUNGAN ANAK, PENGENDALIAN PENDUDUK DAN KELUARGA BERENCANA
	2.08.04.2.02	Penguatan dan Pengembangan Lembaga Penyedia Layanan Peningkatan Kualitas Keluarga dalam Mewujudkan KG dan Hak Anak yang Wilayah Kerjanya dalam Daerah Kabupaten/Kota	-	-			-	1.626.647.197,00			-	-	-	-	2.030.000.000,00	DINAS PEMBERDAYAAN PEREMPUAN, PERLINDUNGAN ANAK, PENGENDALIAN PENDUDUK DAN KELUARGA BERENCANA
	2.08.04.2.02.0005	pendampingan Lembaga Penyedia Layanan Peningkatan Kualitas Keluarga Kewenangan Kabupaten/Kota														
			Jumlah Lembaga Penyedia Layanan Peningkatan Kualitas Keluarga yang mendapatkan pendampingan				1 Lembaga	1.616.647.197,00	Kab. Bengkulu Tengah, Semua Kecamatan, Semua Kel/Desa	DAK NON FISIK-BOKKB-BOKB	-	-	-		2.000.000.000,00	DINAS PEMBERDAYAAN PEREMPUAN, PERLINDUNGAN ANAK, PENGENDALIAN PENDUDUK DAN KELUARGA BERENCANA
	2.08.04.2.02.0007	peningkatan kapasitas Lembaga Penyedia Layanan Peningkatan Kualitas Keluarga Kewenangan Kabupaten/Kota														
			Jumlah Lembaga Penyedia Layanan Peningkatan Kualitas Keluarga yang mendapatkan peningkatan kapasitas				1 Lembaga	10.000.000,00	Kab. Bengkulu Tengah, Semua Kecamatan, Semua Kel/Desa	DANA BAGI HASIL (DBH)	-	-	-		30.000.000,00	DINAS PEMBERDAYAAN PEREMPUAN, PERLINDUNGAN ANAK, PENGENDALIAN PENDUDUK DAN KELUARGA BERENCANA
	2.08.04.2.03	Penyediaan Layanan bagi Keluarga dalam Mewujudkan KG dan Hak Anak yang Wilayah Kerjanya dalam Daerah Kabupaten/Kota	-	-			-	10.000.000,00			-	-	-	-	30.000.000,00	DINAS PEMBERDAYAAN PEREMPUAN, PERLINDUNGAN ANAK, PENGENDALIAN PENDUDUK DAN KELUARGA BERENCANA
	2.08.04.2.03.0003	layanan rujukan bagi keluarga dalam Mewujudkan KG dan Perlindungan Anak yang Wilayah Kerjanya Lingkup Kabupaten/Kota														

NO	KODE	URUSAN / BIDANG URUSAN / PROGRAM / OUTCOME / KEGIATAN / SUB KEGIATAN	INDIKATOR PROGRAM / KEGIATAN / SUB KEGIATAN	TARGET AKHIR PERIODE RENSTRA OPD	REALISASI CAPAIAN RENJA OPD TAHUN 2024	PRAKIRAAN CAPAIAN TARGET RENJA OPD TAHUN 2025	CAPAIAN KINERJA DAN KERANGKA PENDANAAN						KELOMPOK SASARAN	PRAKIRAAN MAJU RENCANA TAHUN 2027		PERANGKAT DAERAH PENANGGUNG JAWAB
							TARGET 2026	PAGU INDIKATIF (Rp)	LOKASI	SUMBER DANA	PRIORITAS			TARGET	PAGU INDIKATIF (Rp)	
											NASIONAL	DAERAH				
1	2	3	4	5	6	7	8	9	10	11	12	13	14	15	16	17
			Jumlah keluarga yang mendapatkan layanan rujukan Lingkup Kabupaten/Kota				1 Orang	10.000.000,00	Kab. Bengkulu Tengah, Semua Kecamatan, Semua Kel/Desa	DANA BAGI HASIL (DBH)	-	-	-		30.000.000,00	DINAS PEMBERDAYAAN PEREMPUAN, PERLINDUNGAN ANAK, PENGENDALIAN PENDUDUK DAN KELUARGA BERENCANA
5.	**2.08.05**	**PROGRAM PENGELOLAAN SISTEM DATA GENDER DAN ANAK**						**10.000.000,00**						**-**	**30.000.000,00**	
	2.08.05.2.01	Pengumpulan, Pengolahan Analisis dan Penyajian Data Gender dan Anak Dalam Kelembagaan Data di Tingkat Daerah Kabupaten/Kota	-	-			-	10.000.000,00			-	-	-	-	30.000.000,00	DINAS PEMBERDAYAAN PEREMPUAN, PERLINDUNGAN ANAK, PENGENDALIAN PENDUDUK DAN KELUARGA BERENCANA
	2.08.05.2.01.0003	Penyediaan, Penyajian, dan Pemanfaatan Data Gender dan Anak Kabupaten/Kota														
			Jumlah Dokumen Data Gender dan Anak Kabupaten/Kota yang Tersedia				1 Dokumen	10.000.000,00	Kab. Bengkulu Tengah, Semua Kecamatan, Semua Kel/Desa	DANA BAGI HASIL (DBH), DANA ALOKASI UMUM (DAU)	-	-	-		30.000.000,00	DINAS PEMBERDAYAAN PEREMPUAN, PERLINDUNGAN ANAK, PENGENDALIAN PENDUDUK DAN KELUARGA BERENCANA
6.	**2.08.06**	**PROGRAM PEMENUHAN HAK ANAK (PHA)**						**10.000.000,00**						**-**	**30.000.000,00**	
	2.08.06.2.01	Pelembagaan PHA pada Lembaga Pemerintah, Nonpemerintah, dan Dunia Usaha Kewenangan Kabupaten/Kota	-	-			-	10.000.000,00			-	-	-	-	30.000.000,00	DINAS PEMBERDAYAAN PEREMPUAN, PERLINDUNGAN ANAK, PENGENDALIAN PENDUDUK DAN KELUARGA BERENCANA
	2.08.06.2.01.0003	Advokasi dan sosialisasi Pelaksanaan Kebijakan Pemenuhan Hak Anak pada Lembaga Pemerintah, Non Pemerintah, Media dan Dunia Usaha Kewenangan Kabupaten/Kota														
			Jumlah pemangku kepentingan tingkat kabupaten/kota yang mendapatkan advokasi dan sosialisasi Pelaksanaan Kebijakan Pemenuhan Hak Anak pada Lembaga Pemerintah, Non Pemerintah, Media dan Dunia Usaha Kewenangan Kabupaten/Kota				1 Lembaga	10.000.000,00	Kab. Bengkulu Tengah, Semua Kecamatan, Semua Kel/Desa	DANA BAGI HASIL (DBH)	-	-	-		30.000.000,00	DINAS PEMBERDAYAAN PEREMPUAN, PERLINDUNGAN ANAK, PENGENDALIAN PENDUDUK DAN KELUARGA BERENCANA
7.	**2.08.07**	**PROGRAM PERLINDUNGAN KHUSUS ANAK**						**40.000.000,00**						**-**	**90.000.000,00**	
	2.08.07.2.01	Pencegahan Kekerasan Terhadap Anak yang Melibatkan para Pihak Lingkup Daerah Kabupaten/Kota	-	-			-	10.000.000,00			-	-	-	-	30.000.000,00	DINAS PEMBERDAYAAN PEREMPUAN, PERLINDUNGAN ANAK, PENGENDALIAN PENDUDUK DAN KELUARGA BERENCANA
	2.08.07.2.01.0006	koordinasi dan sinkronisasi pencegahan kekerasan terhadap anak kewenangan kabupaten/kota														

NO	KODE	URUSAN / BIDANG URUSAN / PROGRAM / OUTCOME / KEGIATAN / SUB KEGIATAN	INDIKATOR PROGRAM / KEGIATAN / SUB KEGIATAN	TARGET AKHIR PERIODE RENSTRA OPD	REALISASI CAPAIAN RENJA OPD TAHUN 2024	PRAKIRAAN CAPAIAN TARGET RENJA OPD TAHUN 2025	CAPAIAN KINERJA DAN KERANGKA PENDANAAN						KELOMPOK SASARAN	PRAKIRAAN MAJU RENCANA TAHUN 2027		PERANGKAT DAERAH PENANGGUNG JAWAB
							TARGET 2026	PAGU INDIKATIF (Rp)	LOKASI	SUMBER DANA	PRIORITAS			TARGET	PAGU INDIKATIF (Rp)	
											NASIONAL	DAERAH				
1	2	3	4	5	6	7	8	9	10	11	12	13	14	15	16	17
			jumlah dokumen hasil koordinasi dan sinkronisasi pencegahan kekerasan terhadap anak kewenangan kabupaten/kota				1 Dokumen	10.000.000,00	Kab. Bengkulu Tengah, Semua Kecamatan, Semua Kel/Desa	DANA BAGI HASIL (DBH), DAK NON FISIK-DANA PELAYANAN PERLINDUNGAN PEREMPUAN DAN ANAK	-	-	-		30.000.000,00	DINAS PEMBERDAYAAN PEREMPUAN, PERLINDUNGAN ANAK, PENGENDALIAN PENDUDUK DAN KELUARGA BERENCANA
	2.08.07.2.02	Penyediaan Layanan bagi Anak yang Memerlukan Perlindungan Khusus yang Memerlukan Koordinasi Tingkat Daerah Kabupaten/Kota	-	-			-	10.000.000,00			-	-	-	-	20.000.000,00	DINAS PEMBERDAYAAN PEREMPUAN, PERLINDUNGAN ANAK, PENGENDALIAN PENDUDUK DAN KELUARGA BERENCANA
	2.08.07.2.02.0012	layanan rumah perlindungan bagi Anak Korban Kekerasan Tingkat Kabupaten/Kota														
			Jumlah Anak Korban Kekerasan yang mendapatkan layanan rumah perlindungan bagi Perempuan Korban Kekerasan Tingkat Kabupaten/Kota				24 Orang	10.000.000,00	Kab. Bengkulu Tengah, Semua Kecamatan, Semua Kel/Desa	DANA BAGI HASIL (DBH), DAK NON FISIK-DANA PELAYANAN PERLINDUNGAN PEREMPUAN DAN ANAK	-	-	-		20.000.000,00	DINAS PEMBERDAYAAN PEREMPUAN, PERLINDUNGAN ANAK, PENGENDALIAN PENDUDUK DAN KELUARGA BERENCANA
	2.08.07.2.03	Penguatan dan Pengembangan Lembaga Penyedia Layanan bagi Anak yang Memerlukan Perlindungan Khusus Tingkat Daerah Kabupaten/Kota	-	-			-	20.000.000,00			-	-	-	-	40.000.000,00	DINAS PEMBERDAYAAN PEREMPUAN, PERLINDUNGAN ANAK, PENGENDALIAN PENDUDUK DAN KELUARGA BERENCANA
	2.08.07.2.03.0009	koordinasi dan sinkronisasi penguatan jejaring antar lembaga penyedia layanan anak yang memerlukan perlindungan khusus tingkat daerah kabupaten/kota														
			jumlah dokumen hasil koordinasi dan sinkronisasi penguatan jejaring antar lembaga penyedia layanan anak yang memerlukan perlindungan khusus tingkat daerah kabupaten/kota				1 Dokumen	10.000.000,00	Kab. Bengkulu Tengah, Semua Kecamatan, Semua Kel/Desa	DANA BAGI HASIL (DBH), DAK NON FISIK-DANA PELAYANAN PERLINDUNGAN PEREMPUAN DAN ANAK	-	-	-		20.000.000,00	DINAS PEMBERDAYAAN PEREMPUAN, PERLINDUNGAN ANAK, PENGENDALIAN PENDUDUK DAN KELUARGA BERENCANA
	2.08.07.2.03.0014	pendampingan penguatan dan pengembangan lembaga penyedia layanan bagi Anak yang Memerlukan Perlindungan Khusus Tingkat Daerah Kabupaten/Kota														
			jumlah lembaga penyedia layanan bagi Anak yang Memerlukan Perlindungan Khusus Tingkat Daerah Kabupaten/Kota yang mendapatkan pendampingan				1 Lembaga	10.000.000,00	Kab. Bengkulu Tengah, Semua Kecamatan, Semua Kel/Desa	DANA BAGI HASIL (DBH), DAK NON FISIK-DANA PELAYANAN PERLINDUNGAN PEREMPUAN DAN ANAK	-	-	-		20.000.000,00	DINAS PEMBERDAYAAN PEREMPUAN, PERLINDUNGAN ANAK, PENGENDALIAN PENDUDUK DAN KELUARGA BERENCANA
	2.14	**URUSAN PEMERINTAHAN BIDANG PENGENDALIAN PENDUDUK DAN KELUARGA BERENCANA**						**1.652.800.000,00**							**1.895.000.000,00**	
1.	**2.14.02**	**PROGRAM PENGENDALIAN PENDUDUK**						**70.000.000,00**						**-**	**125.000.000,00**	

NO	KODE	URUSAN / BIDANG URUSAN / PROGRAM / OUTCOME / KEGIATAN / SUB KEGIATAN	INDIKATOR PROGRAM / KEGIATAN / SUB KEGIATAN	TARGET AKHIR PERIODE RENSTRA OPD	REALISASI CAPAIAN RENJA OPD TAHUN 2024	PRAKIRAAN CAPAIAN TARGET RENJA OPD TAHUN 2025	CAPAIAN KINERJA DAN KERANGKA PENDANAAN						KELOMPOK SASARAN	PRAKIRAAN MAJU RENCANA TAHUN 2027		PERANGKAT DAERAH PENANGGUNG JAWAB
							TARGET 2026	PAGU INDIKATIF (Rp)	LOKASI	SUMBER DANA	PRIORITAS			TARGET	PAGU INDIKATIF (Rp)	
											NASIONAL	DAERAH				
1	2	3	4	5	6	7	8	9	10	11	12	13	14	15	16	17
	2.14.02.2.01	Pemaduan dan Sinkronisasi Kebijakan Pemerintah Daerah Provinsi dengan Pemerintah Daerah Kabupaten/Kota dalam rangka Pengendalian Kuantitas Penduduk	-	-			-	30.000.000,00			-	-	-	-	50.000.000,00	DINAS PEMBERDAYAAN PEREMPUAN, PERLINDUNGAN ANAK, PENGENDALIAN PENDUDUK DAN KELUARGA BERENCANA
	2.14.02.2.01.0023	Pelaksanaan Rapat Pengendalian Program Bangga Kencana														
			Jumlah Laporan Rapat Pengendalian Program Bangga Kencana (Pembangunan Keluarga, Kependudukan, dan Keluarga Berencana)				1 Kegiatan	10.000.000,00	Kab. Bengkulu Tengah, Semua Kecamatan, Semua Kel/Desa	DANA BAGI HASIL (DBH)	-	-	-		20.000.000,00	DINAS PEMBERDAYAAN PEREMPUAN, PERLINDUNGAN ANAK, PENGENDALIAN PENDUDUK DAN KELUARGA BERENCANA
	2.14.02.2.01.0027	Advokasi, Sosialisasi dan Fasilitasi Pelaksanaan Pendidikan Kependudukan Jalur Formal di Satuan Pendidikan Jenjang SD/MI dan SLTP/MTS, serta Jalur Nonformal dan Informal														
			Jumlah dokumen advokasi, Sosialisasi dan Fasilitasi Pelaksanaan Pendidikan Kependudukan Jalur Formal di Satuan Pendidikan Jenjang SD/MI dan SLTP/MTS, serta Jalur Nonformal dan Informal				1 Satuan Pendidikan	10.000.000,00	Kab. Bengkulu Tengah, Semua Kecamatan, Semua Kel/Desa	DANA BAGI HASIL (DBH)	-	-	-		20.000.000,00	DINAS PEMBERDAYAAN PEREMPUAN, PERLINDUNGAN ANAK, PENGENDALIAN PENDUDUK DAN KELUARGA BERENCANA
	2.14.02.2.01.0028	Advokasi tentang Pemanfaatan Kajian Dampak Kependudukan Beserta Model Solusi Strategis Sebagai Peringatan Dini Dampak Kependudukan kepada Pemangku Kepentingan														
			Jumlah Organisasi yang Mengikuti Advokasi tentang Pemanfaatan Kajian Dampak Kependudukan Beserta Model Solusi Strategis Sebagai Peringatan Dini Dampak Kependudukan kepada Pemangku Kepentingan				1 Laporan	10.000.000,00	Kab. Bengkulu Tengah, Semua Kecamatan, Semua Kel/Desa	DANA BAGI HASIL (DBH)	-	-	-		10.000.000,00	DINAS PEMBERDAYAAN PEREMPUAN, PERLINDUNGAN ANAK, PENGENDALIAN PENDUDUK DAN KELUARGA BERENCANA
	2.14.02.2.02	Pemetaan Perkiraan Pengendalian Penduduk Cakupan Daerah Kabupaten/Kota	-	-			-	40.000.000,00			-	-	-	-	75.000.000,00	DINAS PEMBERDAYAAN PEREMPUAN, PERLINDUNGAN ANAK, PENGENDALIAN PENDUDUK DAN KELUARGA BERENCANA
	2.14.02.2.02.0011	Penyediaan Data dan Informasi Keluarga														
			Jumlah Data dan Informasi Keluarga yang Tersedianya				1 Dokumen	10.000.000,00	Kab. Bengkulu Tengah, Semua Kecamatan, Semua Kel/Desa	DANA BAGI HASIL (DBH)	-	-	-		20.000.000,00	DINAS PEMBERDAYAAN PEREMPUAN, PERLINDUNGAN ANAK, PENGENDALIAN PENDUDUK DAN KELUARGA BERENCANA
	2.14.02.2.02.0013	Pengolahan dan Pelaporan Data Pengendalian Lapangan dan Pelayanan KB														
			Jumlah Dokumen Pengolahan dan Pelaporan Data Pengendalian Lapangan dan Pelayanan KB				1 Dokumen	10.000.000,00	Kab. Bengkulu Tengah, Semua Kecamatan, Semua Kel/Desa	DANA BAGI HASIL (DBH)	-	-	-		20.000.000,00	DINAS PEMBERDAYAAN PEREMPUAN, PERLINDUNGAN ANAK, PENGENDALIAN PENDUDUK DAN KELUARGA BERENCANA
	2.14.02.2.02.0022	Penyusunan Kajian Dampak Kependudukan														

NO	KODE	URUSAN / BIDANG URUSAN / PROGRAM / OUTCOME / KEGIATAN / SUB KEGIATAN	INDIKATOR PROGRAM / KEGIATAN / SUB KEGIATAN	TARGET AKHIR PERIODE RENSTRA OPD	REALISASI CAPAIAN RENJA OPD TAHUN 2024	PRAKIRAAN CAPAIAN TARGET RENJA OPD TAHUN 2025	CAPAIAN KINERJA DAN KERANGKA PENDANAAN						KELOMPOK SASARAN	PRAKIRAAN MAJU RENCANA TAHUN 2027		PERANGKAT DAERAH PENANGGUNG JAWAB
							TARGET 2026	PAGU INDIKATIF (Rp)	LOKASI	SUMBER DANA	PRIORITAS			TARGET	PAGU INDIKATIF (Rp)	
											NASIONAL	DAERAH				
1	2	3	4	5	6	7	8	9	10	11	12	13	14	15	16	17
			Jumlah Kajian Dampak Kependudukan				1 Dokumen	10.000.000,00	Kab. Bengkulu Tengah, Semua Kecamatan, Semua Kel/Desa	DANA BAGI HASIL (DBH)	-	-	-		15.000.000,00	DINAS PEMBERDAYAAN PEREMPUAN, PERLINDUNGAN ANAK, PENGENDALIAN PENDUDUK DAN KELUARGA BERENCANA
	2.14.02.2.02.0023	Penyediaan dan Pengolahan Data Kependudukan, Keluarga Berencana dan Pembangunan Keluarga (Bangga Kencana) melalui Sistem Informasi Keluarga														
			Jumlah Dokumen Penyediaan dan Pengolahan Data Kependudukan, Kleuarga Berencana dan Pembangunan Keluarga (Bangga Kencana) mellaui Sistem Informasi Keluarga				1 Dokumen	10.000.000,00	Kab. Bengkulu Tengah, Semua Kecamatan, Semua Kel/Desa	DANA BAGI HASIL (DBH)	-	-	-		20.000.000,00	DINAS PEMBERDAYAAN PEREMPUAN, PERLINDUNGAN ANAK, PENGENDALIAN PENDUDUK DAN KELUARGA BERENCANA
2.	**2.14.03**	**PROGRAM PEMBINAAN KELUARGA BERENCANA (KB)**						**1.567.800.000,00**						**-**	**1.740.000.000,00**	
	2.14.03.2.01	Pelaksanaan Advokasi, Komunikasi, Informasi dan Edukasi (KIE) Pengendalian Penduduk dan KB Sesuai Kearifan Budaya Lokal	-	-			-	1.067.800.000,00			-	-	-	-	1.140.000.000,00	DINAS PEMBERDAYAAN PEREMPUAN, PERLINDUNGAN ANAK, PENGENDALIAN PENDUDUK DAN KELUARGA BERENCANA
	2.14.03.2.01.0009	Penyediaan dan Distribusi Sarana KIE Program Bangga Kencana														
			Jumlah Unit Sarana Penyediaan dan Pendistribusian KIE Program Bangga Kencana (Pembangunan Keluarga, Kependudukan, dan Keluarga Berencana)				12 Unit	500.000.000,00	Kab. Bengkulu Tengah, Semua Kecamatan, Semua Kel/Desa	DAK NON FISIK-BOKKB-BOKB	-	-	-		500.000.000,00	DINAS PEMBERDAYAAN PEREMPUAN, PERLINDUNGAN ANAK, PENGENDALIAN PENDUDUK DAN KELUARGA BERENCANA
	2.14.03.2.01.0010	Pengelolaan Operasional dan Sarana di Balai Penyuluhan Bangga Kencana														
			Jumlah Laporan Hasil Pengelolaan Operasional dan Sarana di Balai Penyuluhan Bangga Kencana (Pembangunan Keluarga, Kependudukan, dan Keluarga Berencana)				1 Laporan	547.800.000,00	Kab. Bengkulu Tengah, Semua Kecamatan, Semua Kel/Desa	DAK NON FISIK-BOKKB-BOKB	-	-	-		600.000.000,00	DINAS PEMBERDAYAAN PEREMPUAN, PERLINDUNGAN ANAK, PENGENDALIAN PENDUDUK DAN KELUARGA BERENCANA
	2.14.03.2.01.0012	Promosi dan KIE Program Bangga Kencana Melalui Media Massa Cetak dan Elektronik serta Media Luar Ruang														
			Jumlah Dokumen Promosi dan KIE Program Bangga Kencana (Pembangunan Keluarga, Kependudukan, dan Keluarga Berencana) Melalui Media Massa Cetak dan Elektronik serta Media Luar Ruang				1 Dokumen	10.000.000,00	Kab. Bengkulu Tengah, Semua Kecamatan, Semua Kel/Desa	DANA BAGI HASIL (DBH)	-	-	-		20.000.000,00	DINAS PEMBERDAYAAN PEREMPUAN, PERLINDUNGAN ANAK, PENGENDALIAN PENDUDUK DAN KELUARGA BERENCANA
	2.14.03.2.01.0013	Komunikasi, Informasi dan Edukasi (KIE) ProgramBangga Kencana sesuai Kearifan Budaya Lokal														

NO	KODE	URUSAN / BIDANG URUSAN / PROGRAM / OUTCOME / KEGIATAN / SUB KEGIATAN	INDIKATOR PROGRAM / KEGIATAN / SUB KEGIATAN	TARGET AKHIR PERIODE RENSTRA OPD	REALISASI CAPAIAN RENJA OPD TAHUN 2024	PRAKIRAAN CAPAIAN TARGET RENJA OPD TAHUN 2025	CAPAIAN KINERJA DAN KERANGKA PENDANAAN						KELOMPOK SASARAN	PRAKIRAAN MAJU RENCANA TAHUN 2027		PERANGKAT DAERAH PENANGGUNG JAWAB
							TARGET 2026	PAGU INDIKATIF (Rp)	LOKASI	SUMBER DANA	PRIORITAS			TARGET	PAGU INDIKATIF (Rp)	
											NASIONAL	DAERAH				
1	2	3	4	5	6	7	8	9	10	11	12	13	14	15	16	17
			Jumlah Komunikasi, Informasi dan Edukasi (KIE) Program Bangga Kencana (Pembangunan Keluarga, Kependudukan, dan Keluarga Berencana) sesuai Kearifan Budaya Lokal yang dilaksanakan				1 Dokumen	10.000.000,00	Kab. Bengkulu Tengah, Semua Kecamatan, Semua Kel/Desa	DANA BAGI HASIL (DBH)	-	-	-		20.000.000,00	DINAS PEMBERDAYAAN PEREMPUAN, PERLINDUNGAN ANAK, PENGENDALIAN PENDUDUK DAN KELUARGA BERENCANA
	2.14.03.2.02	Pendayagunaan Tenaga Penyuluh KB/Petugas Lapangan KB (PKB/PLKB)	-	-			-	500.000.000,00			-	-	-	-	600.000.000,00	DINAS PEMBERDAYAAN PEREMPUAN, PERLINDUNGAN ANAK, PENGENDALIAN PENDUDUK DAN KELUARGA BERENCANA
	2.14.03.2.02.0004	Penggerakan Kader Institusi Masyarakat Pedesaan (IMP)														
			Jumlah Kader yang Mengikuti Penggerakan Kader Institusi Masyarakat Pedesaan (IMP)				286 Orang	500.000.000,00	Kab. Bengkulu Tengah, Semua Kecamatan, Semua Kel/Desa	DAK NON FISIK-BOKKB-BOKB	-	-	-		600.000.000,00	DINAS PEMBERDAYAAN PEREMPUAN, PERLINDUNGAN ANAK, PENGENDALIAN PENDUDUK DAN KELUARGA BERENCANA
3.	**2.14.04**	**PROGRAM PEMBERDAYAAN DAN PENINGKATAN KELUARGA SEJAHTERA (KS)**						**15.000.000,00**						**-**	**30.000.000,00**	
	2.14.04.2.02	Pelaksanaan dan Peningkatan Peran Serta Organisasi Kemasyarakatan Tingkat Daerah Kabupaten/ Kota dalam Pembangunan Keluarga Melalui Pembinaan Ketahanan dan Kesejahteraan Keluarga	-	-			-	15.000.000,00			-	-	-	-	30.000.000,00	DINAS PEMBERDAYAAN PEREMPUAN, PERLINDUNGAN ANAK, PENGENDALIAN PENDUDUK DAN KELUARGA BERENCANA
	2.14.04.2.02.0006	Pendampingan Keluarga Berisiko Stunting (Termasuk remaja Calon Pengantin/Calon PUS, Ibu Hamil, Pasca salin/kelahiran, Baduta/Balita)														
			Jumlah Keluarga Berisiko Stunting (Termasuk remaja Calon Pengantin/Calon PUS, Ibu Hamil, Pasca salin/kelahiran, Baduta/Balita) yang mendapat pendampingan				1 laporan	15.000.000,00	Kab. Bengkulu Tengah, Semua Kecamatan, Semua Kel/Desa	DANA BAGI HASIL (DBH)	-	-	-		30.000.000,00	DINAS PEMBERDAYAAN PEREMPUAN, PERLINDUNGAN ANAK, PENGENDALIAN PENDUDUK DAN KELUARGA BERENCANA
		DINAS KETAHANAN PANGAN DAN PERIKANAN						**6.622.806.502,00**							**126.500.000,00**	
	2	**URUSAN PEMERINTAHAN WAJIB YANG TIDAK BERKAITAN DENGAN PELAYANAN DASAR**						**6.184.806.502,00**							**126.500.000,00**	
	2.09	**URUSAN PEMERINTAHAN BIDANG PANGAN**						**6.184.806.502,00**							**126.500.000,00**	
1.	**2.09.01**	**PROGRAM PENUNJANG URUSAN PEMERINTAHAN DAERAH KABUPATEN/KOTA**						**5.707.806.502,00**						**-**	**76.500.000,00**	

NO	KODE	URUSAN / BIDANG URUSAN / PROGRAM / OUTCOME / KEGIATAN / SUB KEGIATAN	INDIKATOR PROGRAM / KEGIATAN / SUB KEGIATAN	TARGET AKHIR PERIODE RENSTRA OPD	REALISASI CAPAIAN RENJA OPD TAHUN 2024	PRAKIRAAN CAPAIAN TARGET RENJA OPD TAHUN 2025	CAPAIAN KINERJA DAN KERANGKA PENDANAAN						KELOMPOK SASARAN	PRAKIRAAN MAJU RENCANA TAHUN 2027		PERANGKAT DAERAH PENANGGUNG JAWAB
							TARGET 2026	PAGU INDIKATIF (Rp)	LOKASI	SUMBER DANA	PRIORITAS			TARGET	PAGU INDIKATIF (Rp)	
											NASIONAL	DAERAH				
1	2	3	4	5	6	7	8	9	10	11	12	13	14	15	16	17
	2.09.01.2.01	Perencanaan, Penganggaran, dan Evaluasi Kinerja Perangkat Daerah	-	-			-	55.000.000,00			-	1. Percepatan Pengentasan Kemiskinan dan Peningkatan Kualitas SDM yang Berdaya Saing Peningkatan kualitas Sumber Daya Manusia dengan pemenuhan dan peningkatan kualitas pendidikan dan kesehatan	-	-	55.000.000,00	DINAS KETAHANAN PANGAN DAN PERIKANAN
	2.09.01.2.01.0001	Penyusunan Dokumen Perencanaan Perangkat Daerah														
			Jumlah Dokumen Perencanaan Perangkat Daerah				4 Dokumen	50.000.000,00	Kab. Bengkulu Tengah, Semua Kecamatan, Semua Kel/Desa	DANA ALOKASI UMUM (DAU)	-	1. Percepatan Pengentasan Kemiskinan dan Peningkatan Kualitas SDM yang Berdaya Saing Peningkatan kualitas Sumber Daya Manusia dengan pemenuhan dan peningkatan kualitas pendidikan dan kesehatan	-		55.000.000,00	DINAS KETAHANAN PANGAN DAN PERIKANAN
	2.09.01.2.01.0006	Koordinasi dan Penyusunan Laporan Capaian Kinerja dan Ikhtisar Realisasi Kinerja SKPD														

NO	KODE	URUSAN / BIDANG URUSAN / PROGRAM / OUTCOME / KEGIATAN / SUB KEGIATAN	INDIKATOR PROGRAM / KEGIATAN / SUB KEGIATAN	TARGET AKHIR PERIODE RENSTRA OPD	REALISASI CAPAIAN RENJA OPD TAHUN 2024	PRAKIRAAN CAPAIAN TARGET RENJA OPD TAHUN 2025	CAPAIAN KINERJA DAN KERANGKA PENDANAAN						KELOMPOK SASARAN	PRAKIRAAN MAJU RENCANA TAHUN 2027		PERANGKAT DAERAH PENANGGUNG JAWAB
							TARGET 2026	PAGU INDIKATIF (Rp)	LOKASI	SUMBER DANA	PRIORITAS			TARGET	PAGU INDIKATIF (Rp)	
											NASIONAL	DAERAH				
1	2	3	4	5	6	7	8	9	10	11	12	13	14	15	16	17
			Jumlah Laporan Capaian Kinerja dan Ikhtisar Realisasi Kinerja SKPD dan Laporan Hasil Koordinasi Penyusunan Laporan Capaian Kinerja dan Ikhtisar Realisasi Kinerja SKPD				1 Laporan	5.000.000,00	Kab. Bengkulu Tengah, Semua Kecamatan, Semua Kel/Desa	DANA ALOKASI UMUM (DAU)	-	1. Percepatan Pengentasan Kemiskinan dan Peningkatan Kualitas SDM yang Berdaya Saing Peningkatan kualitas Sumber Daya Manusia dengan pemenuhan dan peningkatan kualitas pendidikan dan kesehatan	-		0,00	DINAS KETAHANAN PANGAN DAN PERIKANAN
	2.09.01.2.02	Administrasi Keuangan Perangkat Daerah	-	-			-	4.822.506.435,00			-	1. Percepatan Pengentasan Kemiskinan dan Peningkatan Kualitas SDM yang Berdaya Saing Peningkatan kualitas Sumber Daya Manusia dengan pemenuhan dan peningkatan kualitas pendidikan dan kesehatan	-	-	0,00	DINAS KETAHANAN PANGAN DAN PERIKANAN
	2.09.01.2.02.0001	Penyediaan Gaji dan Tunjangan ASN														

NO	KODE	URUSAN / BIDANG URUSAN / PROGRAM / OUTCOME / KEGIATAN / SUB KEGIATAN	INDIKATOR PROGRAM / KEGIATAN / SUB KEGIATAN	TARGET AKHIR PERIODE RENSTRA OPD	REALISASI CAPAIAN RENJA OPD TAHUN 2024	PRAKIRAAN CAPAIAN TARGET RENJA OPD TAHUN 2025	CAPAIAN KINERJA DAN KERANGKA PENDANAAN						KELOMPOK SASARAN	PRAKIRAAN MAJU RENCANA TAHUN 2027		PERANGKAT DAERAH PENANGGUNG JAWAB
							TARGET 2026	PAGU INDIKATIF (Rp)	LOKASI	SUMBER DANA	PRIORITAS			TARGET	PAGU INDIKATIF (Rp)	
											NASIONAL	DAERAH				
1	2	3	4	5	6	7	8	9	10	11	12	13	14	15	16	17
			Jumlah Orang yang Menerima Gaji dan Tunjangan ASN				14 Orang/bulan	4.822.506.435,00	Kab. Bengkulu Tengah, Semua Kecamatan, Semua Kel/Desa	DANA ALOKASI UMUM (DAU)	-	1. Percepatan Pengentasan Kemiskinan dan Peningkatan Kualitas SDM yang Berdaya Saing Peningkatan kualitas Sumber Daya Manusia dengan pemenuhan dan peningkatan kualitas pendidikan dan kesehatan	-		0,00	DINAS KETAHANAN PANGAN DAN PERIKANAN
	2.09.01.2.05	Administrasi Kepegawaian Perangkat Daerah	-	-			-	36.500.000,00			-	1. Percepatan Pengentasan Kemiskinan dan Peningkatan Kualitas SDM yang Berdaya Saing Peningkatan kualitas Sumber Daya Manusia dengan pemenuhan dan peningkatan kualitas pendidikan dan kesehatan	-	-	0,00	DINAS KETAHANAN PANGAN DAN PERIKANAN
	2.09.01.2.05.0003	Pendataan dan Pengolahan Administrasi Kepegawaian														

NO	KODE	URUSAN / BIDANG URUSAN / PROGRAM / OUTCOME / KEGIATAN / SUB KEGIATAN	INDIKATOR PROGRAM / KEGIATAN / SUB KEGIATAN	TARGET AKHIR PERIODE RENSTRA OPD	REALISASI CAPAIAN RENJA OPD TAHUN 2024	PRAKIRAAN CAPAIAN TARGET RENJA OPD TAHUN 2025	CAPAIAN KINERJA DAN KERANGKA PENDANAAN						KELOMPOK SASARAN	PRAKIRAAN MAJU RENCANA TAHUN 2027		PERANGKAT DAERAH PENANGGUNG JAWAB
							TARGET 2026	PAGU INDIKATIF (Rp)	LOKASI	SUMBER DANA	PRIORITAS			TARGET	PAGU INDIKATIF (Rp)	
											NASIONAL	DAERAH				
1	2	3	4	5	6	7	8	9	10	11	12	13	14	15	16	17
			Jumlah Dokumen Pendataan dan Pengolahan Administrasi Kepegawaian				1 Dokumen	5.000.000,00	Kab. Bengkulu Tengah, Semua Kecamatan, Semua Kel/Desa	DANA ALOKASI UMUM (DAU)	-	1. Percepatan Pengentasan Kemiskinan dan Peningkatan Kualitas SDM yang Berdaya Saing Peningkatan kualitas Sumber Daya Manusia dengan pemenuhan dan peningkatan kualitas pendidikan dan kesehatan	-		0,00	DINAS KETAHANAN PANGAN DAN PERIKANAN
	2.09.01.2.05.0011	Bimbingan Teknis Implementasi Peraturan Perundang-Undangan														
			Jumlah Orang yang Mengikuti Bimbingan Teknis Implementasi Peraturan Perundang-Undangan				7 Orang	31.500.000,00	Kab. Bengkulu Tengah, Karang Tinggi, Semua Kel/Desa	DANA ALOKASI UMUM (DAU)	-	1. Percepatan Pengentasan Kemiskinan dan Peningkatan Kualitas SDM yang Berdaya Saing Peningkatan kualitas Sumber Daya Manusia dengan pemenuhan dan peningkatan kualitas pendidikan dan kesehatan	-		0,00	DINAS KETAHANAN PANGAN DAN PERIKANAN

NO	KODE	URUSAN / BIDANG URUSAN / PROGRAM / OUTCOME / KEGIATAN / SUB KEGIATAN	INDIKATOR PROGRAM / KEGIATAN / SUB KEGIATAN	TARGET AKHIR PERIODE RENSTRA OPD	REALISASI CAPAIAN RENJA OPD TAHUN 2024	PRAKIRAAN CAPAIAN TARGET RENJA OPD TAHUN 2025	CAPAIAN KINERJA DAN KERANGKA PENDANAAN						KELOMPOK SASARAN	PRAKIRAAN MAJU RENCANA TAHUN 2027		PERANGKAT DAERAH PENANGGUNG JAWAB
							TARGET 2026	PAGU INDIKATIF (Rp)	LOKASI	SUMBER DANA	PRIORITAS			TARGET	PAGU INDIKATIF (Rp)	
											NASIONAL	DAERAH				
1	2	3	4	5	6	7	8	9	10	11	12	13	14	15	16	17
	2.09.01.2.06	Administrasi Umum Perangkat Daerah	-	-			-	231.000.067,00			-	1. Percepatan Pengentasan Kemiskinan dan Peningkatan Kualitas SDM yang Berdaya Saing Peningkatan kualitas Sumber Daya Manusia dengan pemenuhan dan peningkatan kualitas pendidikan dan kesehatan	-	-	21.500.000,00	DINAS KETAHANAN PANGAN DAN PERIKANAN
	2.09.01.2.06.0001	Penyediaan Komponen Instalasi Listrik/Penerangan Bangunan Kantor														
			Jumlah Paket Komponen Instalasi Listrik/Penerangan Bangunan Kantor yang Disediakan				1 Paket	1.000.000,00	Kab. Bengkulu Tengah, Semua Kecamatan, Semua Kel/Desa	DANA ALOKASI UMUM (DAU)	-	1. Percepatan Pengentasan Kemiskinan dan Peningkatan Kualitas SDM yang Berdaya Saing Peningkatan kualitas Sumber Daya Manusia dengan pemenuhan dan peningkatan kualitas pendidikan dan kesehatan	-		1.500.000,00	DINAS KETAHANAN PANGAN DAN PERIKANAN
	2.09.01.2.06.0004	Penyediaan Bahan Logistik Kantor														

NO	KODE	URUSAN / BIDANG URUSAN / PROGRAM / OUTCOME / KEGIATAN / SUB KEGIATAN	INDIKATOR PROGRAM / KEGIATAN / SUB KEGIATAN	TARGET AKHIR PERIODE RENSTRA OPD	REALISASI CAPAIAN RENJA OPD TAHUN 2024	PRAKIRAAN CAPAIAN TARGET RENJA OPD TAHUN 2025	CAPAIAN KINERJA DAN KERANGKA PENDANAAN						KELOMPOK SASARAN	PRAKIRAAN MAJU RENCANA TAHUN 2027		PERANGKAT DAERAH PENANGGUNG JAWAB
							TARGET 2026	PAGU INDIKATIF (Rp)	LOKASI	SUMBER DANA	PRIORITAS			TARGET	PAGU INDIKATIF (Rp)	
											NASIONAL	DAERAH				
1	2	3	4	5	6	7	8	9	10	11	12	13	14	15	16	17
			Jumlah Paket Bahan Logistik Kantor yang Disediakan				1 Paket	50.000.067,00	Kab. Bengkulu Tengah, Semua Kecamatan, Semua Kel/Desa	DANA ALOKASI UMUM (DAU)	-	1. Percepatan Pengentasan Kemiskinan dan Peningkatan Kualitas SDM yang Berdaya Saing Peningkatan kualitas Sumber Daya Manusia dengan pemenuhan dan peningkatan kualitas pendidikan dan kesehatan	-		20.000.000,00	DINAS KETAHANAN PANGAN DAN PERIKANAN
	2.09.01.2.06.0005	Penyediaan Barang Cetakan dan Penggandaan														
			Jumlah Paket Barang Cetakan dan Penggandaan yang Disediakan				1 Paket	5.000.000,00	Kab. Bengkulu Tengah, Semua Kecamatan, Semua Kel/Desa	DANA ALOKASI UMUM (DAU)	-	1. Percepatan Pengentasan Kemiskinan dan Peningkatan Kualitas SDM yang Berdaya Saing Peningkatan kualitas Sumber Daya Manusia dengan pemenuhan dan peningkatan kualitas pendidikan dan kesehatan	-		0,00	DINAS KETAHANAN PANGAN DAN PERIKANAN
	2.09.01.2.06.0006	Penyediaan Bahan Bacaan dan Peraturan Perundang-undangan														

NO	KODE	URUSAN / BIDANG URUSAN / PROGRAM / OUTCOME / KEGIATAN / SUB KEGIATAN	INDIKATOR PROGRAM / KEGIATAN / SUB KEGIATAN	TARGET AKHIR PERIODE RENSTRA OPD	REALISASI CAPAIAN RENJA OPD TAHUN 2024	PRAKIRAAN CAPAIAN TARGET RENJA OPD TAHUN 2025	CAPAIAN KINERJA DAN KERANGKA PENDANAAN						KELOMPOK SASARAN	PRAKIRAAN MAJU RENCANA TAHUN 2027		PERANGKAT DAERAH PENANGGUNG JAWAB
							TARGET 2026	PAGU INDIKATIF (Rp)	LOKASI	SUMBER DANA	PRIORITAS			TARGET	PAGU INDIKATIF (Rp)	
											NASIONAL	DAERAH				
1	2	3	4	5	6	7	8	9	10	11	12	13	14	15	16	17
			Jumlah Dokumen Bahan Bacaan dan Peraturan Perundang-Undangan yang Disediakan				2 Dokumen	65.000.000,00	Kab. Bengkulu Tengah, Semua Kecamatan, Semua Kel/Desa	DANA ALOKASI UMUM (DAU)	-	1. Percepatan Pengentasan Kemiskinan dan Peningkatan Kualitas SDM yang Berdaya Saing Peningkatan kualitas Sumber Daya Manusia dengan pemenuhan dan peningkatan kualitas pendidikan dan kesehatan	-		0,00	DINAS KETAHANAN PANGAN DAN PERIKANAN
	2.09.01.2.06.0008	Fasilitasi Kunjungan Tamu														
			Jumlah Laporan Fasilitasi Kunjungan Tamu				1 Laporan	10.000.000,00	Kab. Bengkulu Tengah, Semua Kecamatan, Semua Kel/Desa	DANA ALOKASI UMUM (DAU)	-	1. Percepatan Pengentasan Kemiskinan dan Peningkatan Kualitas SDM yang Berdaya Saing Peningkatan kualitas Sumber Daya Manusia dengan pemenuhan dan peningkatan kualitas pendidikan dan kesehatan	-		0,00	DINAS KETAHANAN PANGAN DAN PERIKANAN
	2.09.01.2.06.0009	Penyelenggaraan Rapat Koordinasi dan Konsultasi SKPD														

NO	KODE	URUSAN / BIDANG URUSAN / PROGRAM / OUTCOME / KEGIATAN / SUB KEGIATAN	INDIKATOR PROGRAM / KEGIATAN / SUB KEGIATAN	TARGET AKHIR PERIODE RENSTRA OPD	REALISASI CAPAIAN RENJA OPD TAHUN 2024	PRAKIRAAN CAPAIAN TARGET RENJA OPD TAHUN 2025	CAPAIAN KINERJA DAN KERANGKA PENDANAAN						KELOMPOK SASARAN	PRAKIRAAN MAJU RENCANA TAHUN 2027		PERANGKAT DAERAH PENANGGUNG JAWAB
							TARGET 2026	PAGU INDIKATIF (Rp)	LOKASI	SUMBER DANA	PRIORITAS			TARGET	PAGU INDIKATIF (Rp)	
											NASIONAL	DAERAH				
1	2	3	4	5	6	7	8	9	10	11	12	13	14	15	16	17
			Jumlah Laporan Penyelenggaraan Rapat Koordinasi dan Konsultasi SKPD				1 Laporan	100.000.000,00	Kab. Bengkulu Tengah, Semua Kecamatan, Semua Kel/Desa	DANA ALOKASI UMUM (DAU)	-	1. Percepatan Pengentasan Kemiskinan dan Peningkatan Kualitas SDM yang Berdaya Saing Peningkatan kualitas Sumber Daya Manusia dengan pemenuhan dan peningkatan kualitas pendidikan dan kesehatan	-		0,00	DINAS KETAHANAN PANGAN DAN PERIKANAN
	2.09.01.2.08	Penyediaan Jasa Penunjang Urusan Pemerintahan Daerah	-	-			-	317.800.000,00			-	1. Percepatan Pengentasan Kemiskinan dan Peningkatan Kualitas SDM yang Berdaya Saing Peningkatan kualitas Sumber Daya Manusia dengan pemenuhan dan peningkatan kualitas pendidikan dan kesehatan	-	-	0,00	DINAS KETAHANAN PANGAN DAN PERIKANAN
	2.09.01.2.08.0001	Penyediaan Jasa Surat Menyurat														

NO	KODE	URUSAN / BIDANG URUSAN / PROGRAM / OUTCOME / KEGIATAN / SUB KEGIATAN	INDIKATOR PROGRAM / KEGIATAN / SUB KEGIATAN	TARGET AKHIR PERIODE RENSTRA OPD	REALISASI CAPAIAN RENJA OPD TAHUN 2024	PRAKIRAAN CAPAIAN TARGET RENJA OPD TAHUN 2025	CAPAIAN KINERJA DAN KERANGKA PENDANAAN						KELOMPOK SASARAN	PRAKIRAAN MAJU RENCANA TAHUN 2027		PERANGKAT DAERAH PENANGGUNG JAWAB
							TARGET 2026	PAGU INDIKATIF (Rp)	LOKASI	SUMBER DANA	PRIORITAS			TARGET	PAGU INDIKATIF (Rp)	
											NASIONAL	DAERAH				
1	2	3	4	5	6	7	8	9	10	11	12	13	14	15	16	17
			Jumlah Laporan Penyediaan Jasa Surat Menyurat				1 Laporan	1.000.000,00	Kab. Bengkulu Tengah, Semua Kecamatan, Semua Kel/Desa	DANA ALOKASI UMUM (DAU)	-	1. Percepatan Pengentasan Kemiskinan dan Peningkatan Kualitas SDM yang Berdaya Saing Peningkatan kualitas Sumber Daya Manusia dengan pemenuhan dan peningkatan kualitas pendidikan dan kesehatan	-		0,00	DINAS KETAHANAN PANGAN DAN PERIKANAN
	2.09.01.2.08.0002	Penyediaan Jasa Komunikasi, Sumber Daya Air dan Listrik														
			Jumlah Laporan Penyediaan Jasa Komunikasi, Sumber Daya Air dan Listrik yang Disediakan				2 Laporan	45.000.000,00	Kab. Bengkulu Tengah, Semua Kecamatan, Semua Kel/Desa	DANA ALOKASI UMUM (DAU)	-	1. Percepatan Pengentasan Kemiskinan dan Peningkatan Kualitas SDM yang Berdaya Saing Peningkatan kualitas Sumber Daya Manusia dengan pemenuhan dan peningkatan kualitas pendidikan dan kesehatan	-		0,00	DINAS KETAHANAN PANGAN DAN PERIKANAN
	2.09.01.2.08.0003	Penyediaan Jasa Peralatan dan Perlengkapan Kantor														
			Jumlah Laporan Penyediaan Jasa Peralatan dan Perlengkapan Kantor yang Disediakan				1 Laporan	1.000.000,00	Kab. Bengkulu Tengah, Semua Kecamatan, Semua Kel/Desa	DANA ALOKASI UMUM (DAU)	-	-	-		0,00	DINAS KETAHANAN PANGAN DAN PERIKANAN
	2.09.01.2.08.0004	Penyediaan Jasa Pelayanan Umum Kantor														

NO	KODE	URUSAN / BIDANG URUSAN / PROGRAM / OUTCOME / KEGIATAN / SUB KEGIATAN	INDIKATOR PROGRAM / KEGIATAN / SUB KEGIATAN	TARGET AKHIR PERIODE RENSTRA OPD	REALISASI CAPAIAN RENJA OPD TAHUN 2024	PRAKIRAAN CAPAIAN TARGET RENJA OPD TAHUN 2025	CAPAIAN KINERJA DAN KERANGKA PENDANAAN						KELOMPOK SASARAN	PRAKIRAAN MAJU RENCANA TAHUN 2027		PERANGKAT DAERAH PENANGGUNG JAWAB
							TARGET 2026	PAGU INDIKATIF (Rp)	LOKASI	SUMBER DANA	PRIORITAS			TARGET	PAGU INDIKATIF (Rp)	
											NASIONAL	DAERAH				
1	2	3	4	5	6	7	8	9	10	11	12	13	14	15	16	17
			Jumlah Laporan Penyediaan Jasa Pelayanan Umum Kantor yang Disediakan				1 Laporan	270.800.000,00	Kab. Bengkulu Tengah, Semua Kecamatan, Semua Kel/Desa	DANA ALOKASI UMUM (DAU)	-	1. Percepatan Pengentasan Kemiskinan dan Peningkatan Kualitas SDM yang Berdaya Saing Peningkatan kualitas Sumber Daya Manusia dengan pemenuhan dan peningkatan kualitas pendidikan dan kesehatan	-		0,00	DINAS KETAHANAN PANGAN DAN PERIKANAN
	2.09.01.2.09	Pemeliharaan Barang Milik Daerah Penunjang Urusan Pemerintahan Daerah	-	-			-	245.000.000,00			-	1. Percepatan Pengentasan Kemiskinan dan Peningkatan Kualitas SDM yang Berdaya Saing Peningkatan kualitas Sumber Daya Manusia dengan pemenuhan dan peningkatan kualitas pendidikan dan kesehatan	-	-	0,00	DINAS KETAHANAN PANGAN DAN PERIKANAN
	2.09.01.2.09.0001	Penyediaan Jasa Pemeliharaan, Biaya Pemeliharaan, dan Pajak Kendaraan Perorangan Dinas atau Kendaraan Dinas Jabatan														

NO	KODE	URUSAN / BIDANG URUSAN / PROGRAM / OUTCOME / KEGIATAN / SUB KEGIATAN	INDIKATOR PROGRAM / KEGIATAN / SUB KEGIATAN	TARGET AKHIR PERIODE RENSTRA OPD	REALISASI CAPAIAN RENJA OPD TAHUN 2024	PRAKIRAAN CAPAIAN TARGET RENJA OPD TAHUN 2025	CAPAIAN KINERJA DAN KERANGKA PENDANAAN						KELOMPOK SASARAN	PRAKIRAAN MAJU RENCANA TAHUN 2027		PERANGKAT DAERAH PENANGGUNG JAWAB
							TARGET 2026	PAGU INDIKATIF (Rp)	LOKASI	SUMBER DANA	PRIORITAS			TARGET	PAGU INDIKATIF (Rp)	
											NASIONAL	DAERAH				
1	2	3	4	5	6	7	8	9	10	11	12	13	14	15	16	17
			Jumlah Kendaraan Perorangan Dinas atau Kendaraan Dinas Jabatan yang Dipelihara dan dibayarkan Pajaknya				23 Unit	145.000.000,00	Kab. Bengkulu Tengah, Semua Kecamatan, Semua Kel/Desa	DANA ALOKASI UMUM (DAU)	-	1. Percepatan Pengentasan Kemiskinan dan Peningkatan Kualitas SDM yang Berdaya Saing Peningkatan kualitas Sumber Daya Manusia dengan pemenuhan dan peningkatan kualitas pendidikan dan kesehatan	-		0,00	DINAS KETAHANAN PANGAN DAN PERIKANAN
	2.09.01.2.09.0010	Pemeliharaan/Rehabilitasi Sarana dan Prasarana Gedung Kantor atau Bangunan Lainnya														
			Jumlah Sarana dan Prasarana Gedung Kantor atau Bangunan Lainnya yang Dipelihara/Direhabilitasi				1 Unit	100.000.000,00	Kab. Bengkulu Tengah, Karang Tinggi, Semua Kel/Desa	DANA ALOKASI UMUM (DAU)	-	1. Percepatan Pengentasan Kemiskinan dan Peningkatan Kualitas SDM yang Berdaya Saing Peningkatan kualitas Sumber Daya Manusia dengan pemenuhan dan peningkatan kualitas pendidikan dan kesehatan	-		0,00	DINAS KETAHANAN PANGAN DAN PERIKANAN
2.	**2.09.03**	**PROGRAM PENINGKATAN DIVERSIFIKASI DAN KETAHANAN PANGAN MASYARAKAT**						**377.000.000,00**						**-**	**50.000.000,00**	

NO	KODE	URUSAN / BIDANG URUSAN / PROGRAM / OUTCOME / KEGIATAN / SUB KEGIATAN	INDIKATOR PROGRAM / KEGIATAN / SUB KEGIATAN	TARGET AKHIR PERIODE RENSTRA OPD	REALISASI CAPAIAN RENJA OPD TAHUN 2024	PRAKIRAAN CAPAIAN TARGET RENJA OPD TAHUN 2025	CAPAIAN KINERJA DAN KERANGKA PENDANAAN						KELOMPOK SASARAN	PRAKIRAAN MAJU RENCANA TAHUN 2027		PERANGKAT DAERAH PENANGGUNG JAWAB
							TARGET 2026	PAGU INDIKATIF (Rp)	LOKASI	SUMBER DANA	PRIORITAS			TARGET	PAGU INDIKATIF (Rp)	
											NASIONAL	DAERAH				
1	2	3	4	5	6	7	8	9	10	11	12	13	14	15	16	17
	2.09.03.2.01	Penyediaan dan Penyaluran Pangan Pokok atau Pangan Lainnya sesuai dengan Kebutuhan Daerah Kabupaten/Kota dalam rangka Stabilisasi Pasokan dan Harga Pangan	-	-			-	155.000.000,00			-	1. Percepatan Pengentasan Kemiskinan dan Peningkatan Kualitas SDM yang Berdaya Saing Peningkatan kualitas Sumber Daya Manusia dengan pemenuhan dan peningkatan kualitas pendidikan dan kesehatan	-	-	50.000.000,00	DINAS KETAHANAN PANGAN DAN PERIKANAN
	2.09.03.2.01.0002	Penyediaan Pangan Berbasis Sumber Daya Lokal														
			Pangan Berbasis Sumber Daya Lokal yang Tersedia				2 Laporan	15.000.000,00	Kab. Bengkulu Tengah, Semua Kecamatan, Semua Kel/Desa	DANA ALOKASI UMUM (DAU)	-	1. Percepatan Pengentasan Kemiskinan dan Peningkatan Kualitas SDM yang Berdaya Saing Peningkatan kualitas Sumber Daya Manusia dengan pemenuhan dan peningkatan kualitas pendidikan dan kesehatan	-		50.000.000,00	DINAS KETAHANAN PANGAN DAN PERIKANAN
	2.09.03.2.01.0008	Stabilisasi Pasokan dan Harga Pangan Tingkat Produsen dan Konsumen di Kabupaten/Kota														

NO	KODE	URUSAN / BIDANG URUSAN / PROGRAM / OUTCOME / KEGIATAN / SUB KEGIATAN	INDIKATOR PROGRAM / KEGIATAN / SUB KEGIATAN	TARGET AKHIR PERIODE RENSTRA OPD	REALISASI CAPAIAN RENJA OPD TAHUN 2024	PRAKIRAAN CAPAIAN TARGET RENJA OPD TAHUN 2025	CAPAIAN KINERJA DAN KERANGKA PENDANAAN						KELOMPOK SASARAN	PRAKIRAAN MAJU RENCANA TAHUN 2027		PERANGKAT DAERAH PENANGGUNG JAWAB
							TARGET 2026	PAGU INDIKATIF (Rp)	LOKASI	SUMBER DANA	PRIORITAS			TARGET	PAGU INDIKATIF (Rp)	
											NASIONAL	DAERAH				
1	2	3	4	5	6	7	8	9	10	11	12	13	14	15	16	17
			Jumlah kegiatan Stabilisasi Pasokan dan Harga Pangan Tingkat Produsen dan Konsumen di Kabupaten/Kota				1 laporan	85.000.000,00	Kab. Bengkulu Tengah, Semua Kecamatan, Semua Kel/Desa	DANA ALOKASI UMUM (DAU)	-	1. Percepatan Pengentasan Kemiskinan dan Peningkatan Kualitas SDM yang Berdaya Saing Peningkatan kualitas Sumber Daya Manusia dengan pemenuhan dan peningkatan kualitas pendidikan dan kesehatan	-		0,00	DINAS KETAHANAN PANGAN DAN PERIKANAN
	2.09.03.2.01.0012	Penyediaan Informasi Harga Pangan Tingkat Produsen dan Konsumen Wilayah Kabupaten/Kota														
			Informasi harga pangan tingkat Produsen dan Konsumen wilayah Kabupaten/Kota				1 Laporan	30.000.000,00	Kab. Bengkulu Tengah, Semua Kecamatan, Semua Kel/Desa	DANA ALOKASI UMUM (DAU)	-	1. Percepatan Pengentasan Kemiskinan dan Peningkatan Kualitas SDM yang Berdaya Saing Peningkatan kualitas Sumber Daya Manusia dengan pemenuhan dan peningkatan kualitas pendidikan dan kesehatan	-		0,00	DINAS KETAHANAN PANGAN DAN PERIKANAN
	2.09.03.2.01.0016	Penyusunan Neraca Bahan Makanan (NBM)														

NO	KODE	URUSAN / BIDANG URUSAN / PROGRAM / OUTCOME / KEGIATAN / SUB KEGIATAN	INDIKATOR PROGRAM / KEGIATAN / SUB KEGIATAN	TARGET AKHIR PERIODE RENSTRA OPD	REALISASI CAPAIAN RENJA OPD TAHUN 2024	PRAKIRAAN CAPAIAN TARGET RENJA OPD TAHUN 2025	CAPAIAN KINERJA DAN KERANGKA PENDANAAN						KELOMPOK SASARAN	PRAKIRAAN MAJU RENCANA TAHUN 2027		PERANGKAT DAERAH PENANGGUNG JAWAB
							TARGET 2026	PAGU INDIKATIF (Rp)	LOKASI	SUMBER DANA	PRIORITAS			TARGET	PAGU INDIKATIF (Rp)	
											NASIONAL	DAERAH				
1	2	3	4	5	6	7	8	9	10	11	12	13	14	15	16	17
			Informasi Neraca Bahan Makanan (NBM)				2 Dokumen	25.000.000,00	Kab. Bengkulu Tengah, Semua Kecamatan, Semua Kel/Desa	DANA ALOKASI UMUM (DAU)	-	1. Percepatan Pengentasan Kemiskinan dan Peningkatan Kualitas SDM yang Berdaya Saing Peningkatan kualitas Sumber Daya Manusia dengan pemenuhan dan peningkatan kualitas pendidikan dan kesehatan	-		0,00	DINAS KETAHANAN PANGAN DAN PERIKANAN
	2.09.03.2.04	Pelaksanaan Pencapaian Target Konsumsi Pangan Perkapita/Tahun sesuai dengan Angka Kecukupan Gizi	-	-			-	222.000.000,00			-	1. Percepatan Pengentasan Kemiskinan dan Peningkatan Kualitas SDM yang Berdaya Saing Peningkatan kualitas Sumber Daya Manusia dengan pemenuhan dan peningkatan kualitas pendidikan dan kesehatan	-	-	0,00	DINAS KETAHANAN PANGAN DAN PERIKANAN
	2.09.03.2.04.0001	Penyusunan dan Penetapan Target Konsumsi Pangan Per Kapita Per Tahun														

NO	KODE	URUSAN / BIDANG URUSAN / PROGRAM / OUTCOME / KEGIATAN / SUB KEGIATAN	INDIKATOR PROGRAM / KEGIATAN / SUB KEGIATAN	TARGET AKHIR PERIODE RENSTRA OPD	REALISASI CAPAIAN RENJA OPD TAHUN 2024	PRAKIRAAN CAPAIAN TARGET RENJA OPD TAHUN 2025	CAPAIAN KINERJA DAN KERANGKA PENDANAAN						KELOMPOK SASARAN	PRAKIRAAN MAJU RENCANA TAHUN 2027		PERANGKAT DAERAH PENANGGUNG JAWAB
							TARGET 2026	PAGU INDIKATIF (Rp)	LOKASI	SUMBER DANA	PRIORITAS			TARGET	PAGU INDIKATIF (Rp)	
											NASIONAL	DAERAH				
1	2	3	4	5	6	7	8	9	10	11	12	13	14	15	16	17
			Target Konsumsi Pangan Per Kapita Per Tahun				1 Dokumen	7.000.000,00	Kab. Bengkulu Tengah, Semua Kecamatan, Semua Kel/Desa	DANA ALOKASI UMUM (DAU)	-	1. Percepatan Pengentasan Kemiskinan dan Peningkatan Kualitas SDM yang Berdaya Saing Peningkatan kualitas Sumber Daya Manusia dengan pemenuhan dan peningkatan kualitas pendidikan dan kesehatan	-		0,00	DINAS KETAHANAN PANGAN DAN PERIKANAN
	2.09.03.2.04.0002	Pemberdayaan Masyarakat dalam Penganekaragaman Konsumsi Pangan Berbasis Sumber Daya Lokal														
			Jumlah Pemberdayaan Kelompok Masyarakat dalam Penganekaragaman Konsumsi Pangan Berbasis Sumber Daya Lokal				1 Laporan	15.000.000,00	Kab. Bengkulu Tengah, Semua Kecamatan, Semua Kel/Desa	DANA ALOKASI UMUM (DAU)	-	1. Percepatan Pengentasan Kemiskinan dan Peningkatan Kualitas SDM yang Berdaya Saing Peningkatan kualitas Sumber Daya Manusia dengan pemenuhan dan peningkatan kualitas pendidikan dan kesehatan	-		0,00	DINAS KETAHANAN PANGAN DAN PERIKANAN
	2.09.03.2.04.0005	Promosi Penganekaragaman Konsumsi Pangan Berbasis Sumber Daya Lokal														

NO	KODE	URUSAN / BIDANG URUSAN / PROGRAM / OUTCOME / KEGIATAN / SUB KEGIATAN	INDIKATOR PROGRAM / KEGIATAN / SUB KEGIATAN	TARGET AKHIR PERIODE RENSTRA OPD	REALISASI CAPAIAN RENJA OPD TAHUN 2024	PRAKIRAAN CAPAIAN TARGET RENJA OPD TAHUN 2025	CAPAIAN KINERJA DAN KERANGKA PENDANAAN						KELOMPOK SASARAN	PRAKIRAAN MAJU RENCANA TAHUN 2027		PERANGKAT DAERAH PENANGGUNG JAWAB
							TARGET 2026	PAGU INDIKATIF (Rp)	LOKASI	SUMBER DANA	PRIORITAS			TARGET	PAGU INDIKATIF (Rp)	
											NASIONAL	DAERAH				
1	2	3	4	5	6	7	8	9	10	11	12	13	14	15	16	17
			Jumlah Promosi Penganekaragaman Konsumsi Pangan Berbasis Sumber Daya Lokal				1 Dokumen	200.000.000,00	Kab. Bengkulu Tengah, Semua Kecamatan, Semua Kel/Desa	DANA ALOKASI UMUM (DAU)	-	1. Percepatan Pengentasan Kemiskinan dan Peningkatan Kualitas SDM yang Berdaya Saing Peningkatan kualitas Sumber Daya Manusia dengan pemenuhan dan peningkatan kualitas pendidikan dan kesehatan	-		0,00	DINAS KETAHANAN PANGAN DAN PERIKANAN
3.	**2.09.05**	**PROGRAM PENGAWASAN KEAMANAN PANGAN**						**100.000.000,00**						**-**	**0,00**	
	2.09.05.2.01	Pelaksanaan Pengawasan Keamanan Pangan Segar Daerah Kabupaten/Kota	-	-			-	100.000.000,00			-	-	-	-	0,00	DINAS KETAHANAN PANGAN DAN PERIKANAN
	2.09.05.2.01.0004	Rekomendasi Keamanan Pangan Segar Asal Tumbuhan Daerah Kabupaten/Kota														
			Jumlah Rekomendasi Keamanan Pangan Segar Asal Tumbuhan Daerah Kabupaten/Kota				1 Dokumen	20.000.000,00	Semua Kota/Kab, Semua Kecamatan, Semua Kel/Desa	DANA ALOKASI UMUM (DAU)	-	-	-		0,00	DINAS KETAHANAN PANGAN DAN PERIKANAN
	2.09.05.2.01.0007	Penyediaan Sarana Pengujian keamanan dan mutu pangan segar asal tumbuhan Daerah Kabupaten/Kota														
			Jumlah sarana pengujian keamanan dan mutu pangan segar asal tumbuhan daerah kabupaten/kota				1 Dokumen	60.000.000,00	Kab. Bengkulu Tengah, Semua Kecamatan, Semua Kel/Desa	DANA ALOKASI UMUM (DAU)	-	1. Percepatan Pengentasan Kemiskinan dan Peningkatan Kualitas SDM yang Berdaya Saing Peningkatan kualitas Sumber Daya Manusia dengan pemenuhan dan peningkatan kualitas pendidikan dan kesehatan	-		0,00	DINAS KETAHANAN PANGAN DAN PERIKANAN

NO	KODE	URUSAN / BIDANG URUSAN / PROGRAM / OUTCOME / KEGIATAN / SUB KEGIATAN	INDIKATOR PROGRAM / KEGIATAN / SUB KEGIATAN	TARGET AKHIR PERIODE RENSTRA OPD	REALISASI CAPAIAN RENJA OPD TAHUN 2024	PRAKIRAAN CAPAIAN TARGET RENJA OPD TAHUN 2025	CAPAIAN KINERJA DAN KERANGKA PENDANAAN						KELOMPOK SASARAN	PRAKIRAAN MAJU RENCANA TAHUN 2027		PERANGKAT DAERAH PENANGGUNG JAWAB
							TARGET 2026	PAGU INDIKATIF (Rp)	LOKASI	SUMBER DANA	PRIORITAS			TARGET	PAGU INDIKATIF (Rp)	
											NASIONAL	DAERAH				
1	2	3	4	5	6	7	8	9	10	11	12	13	14	15	16	17
	2.09.05.2.01.0009	Penguatan kelembagaan pengawas keamanan dan mutu pangan segar asal tumbuhan														
			Jumlah dokumen penguatan kelembagaan pengawas keamanan dan mutu pangan segar asal tumbuhan				1 Dokumen	20.000.000,00	Kab. Bengkulu Tengah, Semua Kecamatan, Semua Kel/Desa	DANA ALOKASI UMUM (DAU)	-	-	-		0,00	DINAS KETAHANAN PANGAN DAN PERIKANAN
	3	**URUSAN PEMERINTAHAN PILIHAN**						**438.000.000,00**							**0,00**	
	3.25	**URUSAN PEMERINTAHAN BIDANG KELAUTAN DAN PERIKANAN**						**438.000.000,00**							**0,00**	
1.	**3.25.03**	**PROGRAM PENGELOLAAN PERIKANAN TANGKAP**						**182.000.000,00**						**-**	**0,00**	
	3.25.03.2.01	Pengelolaan Penangkapan Ikan di Wilayah Sungai, Danau, Waduk, Rawa, dan Genangan Air Lainnya yang Dapat Diusahakan dalam 1 (Satu) Daerah Kabupaten/ Kota	-	-			-	100.000.000,00			-	1. Percepatan Pengentasan Kemiskinan dan Peningkatan Kualitas SDM yang Berdaya Saing Peningkatan kualitas Sumber Daya Manusia dengan pemenuhan dan peningkatan kualitas pendidikan dan kesehatan	-	-	0,00	DINAS KETAHANAN PANGAN DAN PERIKANAN
	3.25.03.2.01.0002	Penyediaan Prasarana Usaha Perikanan Tangkap														

NO	KODE	URUSAN / BIDANG URUSAN / PROGRAM / OUTCOME / KEGIATAN / SUB KEGIATAN	INDIKATOR PROGRAM / KEGIATAN / SUB KEGIATAN	TARGET AKHIR PERIODE RENSTRA OPD	REALISASI CAPAIAN RENJA OPD TAHUN 2024	PRAKIRAAN CAPAIAN TARGET RENJA OPD TAHUN 2025	CAPAIAN KINERJA DAN KERANGKA PENDANAAN						KELOMPOK SASARAN	PRAKIRAAN MAJU RENCANA TAHUN 2027		PERANGKAT DAERAH PENANGGUNG JAWAB
							TARGET 2026	PAGU INDIKATIF (Rp)	LOKASI	SUMBER DANA	PRIORITAS			TARGET	PAGU INDIKATIF (Rp)	
											NASIONAL	DAERAH				
1	2	3	4	5	6	7	8	9	10	11	12	13	14	15	16	17
			Jumlah Prasarana Usaha Perikanan Tangkap yang Tersedia				1 Unit	100.000.000,00	Kab. Bengkulu Tengah, Pondok Kelapa, Semua Kel/Desa	DANA ALOKASI UMUM (DAU)	-	1. Percepatan Pengentasan Kemiskinan dan Peningkatan Kualitas SDM yang Berdaya Saing Peningkatan kualitas Sumber Daya Manusia dengan pemenuhan dan peningkatan kualitas pendidikan dan kesehatan	-		0,00	DINAS KETAHANAN PANGAN DAN PERIKANAN
	3.25.03.2.02	Pemberdayaan Nelayan Kecil dalam Daerah Kabupaten/Kota	-	-			-	82.000.000,00			-	-	-	-	0,00	DINAS KETAHANAN PANGAN DAN PERIKANAN
	3.25.03.2.02.0001	Pengembangan Kapasitas Nelayan Kecil														
			Jumlah Nelayan Kecil yang Meningkat Kapasitasnya				10 Orang	82.000.000,00	Kab. Bengkulu Tengah, Pondok Kelapa, Semua Kel/Desa	DANA ALOKASI UMUM (DAU)	-	-	-		0,00	DINAS KETAHANAN PANGAN DAN PERIKANAN
2.	**3.25.04**	**PROGRAM PENGELOLAAN PERIKANAN BUDIDAYA**						**100.000.000,00**						**-**	**0,00**	
	3.25.04.2.04	Pengelolaan Pembudidayaan Ikan	-	-			-	100.000.000,00			-	1. Percepatan Pengentasan Kemiskinan dan Peningkatan Kualitas SDM yang Berdaya Saing Peningkatan kualitas Sumber Daya Manusia dengan pemenuhan dan peningkatan kualitas pendidikan dan kesehatan	-	-	0,00	DINAS KETAHANAN PANGAN DAN PERIKANAN
	3.25.04.2.04.0002	Penyediaan Prasarana Pembudidayaan Ikan dalam 1 (Satu) Daerah Kabupaten/Kota														

NO	KODE	URUSAN / BIDANG URUSAN / PROGRAM / OUTCOME / KEGIATAN / SUB KEGIATAN	INDIKATOR PROGRAM / KEGIATAN / SUB KEGIATAN	TARGET AKHIR PERIODE RENSTRA OPD	REALISASI CAPAIAN RENJA OPD TAHUN 2024	PRAKIRAAN CAPAIAN TARGET RENJA OPD TAHUN 2025	CAPAIAN KINERJA DAN KERANGKA PENDANAAN						KELOMPOK SASARAN	PRAKIRAAN MAJU RENCANA TAHUN 2027		PERANGKAT DAERAH PENANGGUNG JAWAB
							TARGET 2026	PAGU INDIKATIF (Rp)	LOKASI	SUMBER DANA	PRIORITAS			TARGET	PAGU INDIKATIF (Rp)	
											NASIONAL	DAERAH				
1	2	3	4	5	6	7	8	9	10	11	12	13	14	15	16	17
			Jumlah Prasarana Pembudidayaan Ikan dalam 1 (Satu) Daerah Kabupaten/Kota				2 Unit	100.000.000,00	Kab. Bengkulu Tengah, Semua Kecamatan, Semua Kel/Desa	DANA ALOKASI UMUM (DAU)	-	1. Percepatan Pengentasan Kemiskinan dan Peningkatan Kualitas SDM yang Berdaya Saing Peningkatan kualitas Sumber Daya Manusia dengan pemenuhan dan peningkatan kualitas pendidikan dan kesehatan	-		0,00	DINAS KETAHANAN PANGAN DAN PERIKANAN
3.	**3.25.06**	**PROGRAM PENGOLAHAN DAN PEMASARAN HASIL PERIKANAN**						**156.000.000,00**						**-**	**0,00**	
	3.25.06.2.01	Penerbitan Tanda Daftar Usaha Pengolahan Hasil Perikanan bagi Usaha Skala Mikro dan Kecil	-	-			-	25.000.000,00			-	-	-	-	0,00	DINAS KETAHANAN PANGAN DAN PERIKANAN
	3.25.06.2.01.0005	Penyediaan Data dan Informasi Usaha Pemasaran dan Pengolahan Hasil Perikanan dalam 1 (Satu) Daerah Kabupaten/Kota berdasarkan skala usaha dan risiko														
			Jumlah Data dan Informasi Usaha Pemasaran dan Pengolahan Hasil Perikanan berdasarkan skala usaha dan risiko				1 Dokumen	25.000.000,00	Kab. Bengkulu Tengah, Semua Kecamatan, Semua Kel/Desa	DANA ALOKASI UMUM (DAU)	-	-	-		0,00	DINAS KETAHANAN PANGAN DAN PERIKANAN
	3.25.06.2.03	Penyediaan dan Penyaluran Bahan Baku Industri Pengolahan Ikan dalam 1 (Satu) Daerah Kabupaten/ Kota	-	-			-	131.000.000,00			-	1. Percepatan Pengentasan Kemiskinan dan Peningkatan Kualitas SDM yang Berdaya Saing Pemantapan Infrastruktur Pendukung Ekonomi	-	-	0,00	DINAS KETAHANAN PANGAN DAN PERIKANAN
	3.25.06.2.03.0001	Peningkatan Ketersediaan Ikan untuk Konsumsi dan Usaha Pengolahan dalam 1 (Satu) Daerah Kabupaten/Kota														

NO	KODE	URUSAN / BIDANG URUSAN / PROGRAM / OUTCOME / KEGIATAN / SUB KEGIATAN	INDIKATOR PROGRAM / KEGIATAN / SUB KEGIATAN	TARGET AKHIR PERIODE RENSTRA OPD	REALISASI CAPAIAN RENJA OPD TAHUN 2024	PRAKIRAAN CAPAIAN TARGET RENJA OPD TAHUN 2025	CAPAIAN KINERJA DAN KERANGKA PENDANAAN						KELOMPOK SASARAN	PRAKIRAAN MAJU RENCANA TAHUN 2027		PERANGKAT DAERAH PENANGGUNG JAWAB
							TARGET 2026	PAGU INDIKATIF (Rp)	LOKASI	SUMBER DANA	PRIORITAS			TARGET	PAGU INDIKATIF (Rp)	
											NASIONAL	DAERAH				
1	2	3	4	5	6	7	8	9	10	11	12	13	14	15	16	17
			Jumlah Peningkatan Ketersediaan Ikan untuk Konsumsi dan Usaha Pengolahan Dalam 1 (Satu) Daerah Kabupaten/Kota				1 Ton	131.000.000,00	Kab. Bengkulu Tengah, Karang Tinggi, Semua Kel/Desa	DANA BAGI HASIL (DBH)	-	1. Percepatan Pengentasan Kemiskinan dan Peningkatan Kualitas SDM yang Berdaya Saing Pemantapan Infrastruktur Pendukung Ekonomi	-		0,00	DINAS KETAHANAN PANGAN DAN PERIKANAN
		DINAS LINGKUNGAN HIDUP						**6.913.328.010,00**							**6.819.977.847,00**	
	2	**URUSAN PEMERINTAHAN WAJIB YANG TIDAK BERKAITAN DENGAN PELAYANAN DASAR**						**6.693.328.010,00**							**6.710.527.847,00**	
	2.11	**URUSAN PEMERINTAHAN BIDANG LINGKUNGAN HIDUP**						**6.693.328.010,00**							**6.710.527.847,00**	
1.	**2.11.01**	**PROGRAM PENUNJANG URUSAN PEMERINTAHAN DAERAH KABUPATEN/KOTA**						**4.393.328.010,00**						**-**	**5.211.967.847,00**	
	2.11.01.2.01	Perencanaan, Penganggaran, dan Evaluasi Kinerja Perangkat Daerah	-	-			-	60.000.000,00			-	4. Inovasi dan Tata Kelola Pemerintahan Peningkatan perlindungan Lingkungan, Sosial dan Bencana	-	-	58.600.000,00	DINAS LINGKUNGAN HIDUP
	2.11.01.2.01.0001	Penyusunan Dokumen Perencanaan Perangkat Daerah														
			Jumlah Dokumen Perencanaan Perangkat Daerah				4 Dokumen	40.000.000,00	Kab. Bengkulu Tengah, Semua Kecamatan, Semua Kel/Desa	DANA ALOKASI UMUM (DAU)	-	4. Inovasi dan Tata Kelola Pemerintahan Peningkatan perlindungan Lingkungan, Sosial dan Bencana	-		36.800.000,00	DINAS LINGKUNGAN HIDUP
	2.11.01.2.01.0006	Koordinasi dan Penyusunan Laporan Capaian Kinerja dan Ikhtisar Realisasi Kinerja SKPD														

NO	KODE	URUSAN / BIDANG URUSAN / PROGRAM / OUTCOME / KEGIATAN / SUB KEGIATAN	INDIKATOR PROGRAM / KEGIATAN / SUB KEGIATAN	TARGET AKHIR PERIODE RENSTRA OPD	REALISASI CAPAIAN RENJA OPD TAHUN 2024	PRAKIRAAN CAPAIAN TARGET RENJA OPD TAHUN 2025	CAPAIAN KINERJA DAN KERANGKA PENDANAAN						KELOMPOK SASARAN	PRAKIRAAN MAJU RENCANA TAHUN 2027		PERANGKAT DAERAH PENANGGUNG JAWAB
							TARGET 2026	PAGU INDIKATIF (Rp)	LOKASI	SUMBER DANA	PRIORITAS			TARGET	PAGU INDIKATIF (Rp)	
											NASIONAL	DAERAH				
1	2	3	4	5	6	7	8	9	10	11	12	13	14	15	16	17
			Jumlah Laporan Capaian Kinerja dan Ikhtisar Realisasi Kinerja SKPD dan Laporan Hasil Koordinasi Penyusunan Laporan Capaian Kinerja dan Ikhtisar Realisasi Kinerja SKPD				1 Laporan	20.000.000,00	Kab. Bengkulu Tengah, Semua Kecamatan, Semua Kel/Desa	DANA ALOKASI UMUM (DAU)	-	4. Inovasi dan Tata Kelola Pemerintahan Peningkatan perlindungan Lingkungan, Sosial dan Bencana	-		21.800.000,00	DINAS LINGKUNGAN HIDUP
	2.11.01.2.02	Administrasi Keuangan Perangkat Daerah	-	-			-	3.200.388.010,00			-	4. Inovasi dan Tata Kelola Pemerintahan Peningkatan perlindungan Lingkungan, Sosial dan Bencana	-	-	4.385.377.847,00	DINAS LINGKUNGAN HIDUP
	2.11.01.2.02.0001	Penyediaan Gaji dan Tunjangan ASN														
			Jumlah Orang yang Menerima Gaji dan Tunjangan ASN				60 Orang/bulan	3.185.388.010,00	Kab. Bengkulu Tengah, Semua Kecamatan, Semua Kel/Desa	DANA ALOKASI UMUM (DAU)	-	4. Inovasi dan Tata Kelola Pemerintahan Peningkatan perlindungan Lingkungan, Sosial dan Bencana	-		4.385.377.847,00	DINAS LINGKUNGAN HIDUP
	2.11.01.2.02.0007	Koordinasi dan Penyusunan Laporan Keuangan Bulanan/ Triwulanan/ Semesteran SKPD														
			Jumlah Laporan Keuangan Bulanan/ Triwulanan/ Semesteran SKPD dan Laporan Koordinasi Penyusunan Laporan Keuangan Bulanan/Triwulanan/Semesteran SKPD				1 Laporan	15.000.000,00	Kab. Bengkulu Tengah, Semua Kecamatan, Semua Kel/Desa	DANA ALOKASI UMUM (DAU)	-	4. Inovasi dan Tata Kelola Pemerintahan Peningkatan perlindungan Lingkungan, Sosial dan Bencana	-		0,00	DINAS LINGKUNGAN HIDUP
	2.11.01.2.05	Administrasi Kepegawaian Perangkat Daerah	-	-			-	162.500.000,00			-	4. Inovasi dan Tata Kelola Pemerintahan Peningkatan perlindungan Lingkungan, Sosial dan Bencana	-	-	39.600.000,00	DINAS LINGKUNGAN HIDUP
	2.11.01.2.05.0002	Pengadaan Pakaian Dinas beserta Atribut Kelengkapannya														

NO	KODE	URUSAN / BIDANG URUSAN / PROGRAM / OUTCOME / KEGIATAN / SUB KEGIATAN	INDIKATOR PROGRAM / KEGIATAN / SUB KEGIATAN	TARGET AKHIR PERIODE RENSTRA OPD	REALISASI CAPAIAN RENJA OPD TAHUN 2024	PRAKIRAAN CAPAIAN TARGET RENJA OPD TAHUN 2025	CAPAIAN KINERJA DAN KERANGKA PENDANAAN						KELOMPOK SASARAN	PRAKIRAAN MAJU RENCANA TAHUN 2027		PERANGKAT DAERAH PENANGGUNG JAWAB
							TARGET 2026	PAGU INDIKATIF (Rp)	LOKASI	SUMBER DANA	PRIORITAS			TARGET	PAGU INDIKATIF (Rp)	
											NASIONAL	DAERAH				
1	2	3	4	5	6	7	8	9	10	11	12	13	14	15	16	17
			Jumlah Paket Pakaian Dinas beserta Atribut Kelengkapan				1 Paket	102.500.000,00	Kab. Bengkulu Tengah, Semua Kecamatan, Semua Kel/Desa	DANA ALOKASI UMUM (DAU)	-	4. Inovasi dan Tata Kelola Pemerintahan Peningkatan perlindungan Lingkungan, Sosial dan Bencana	-		39.600.000,00	DINAS LINGKUNGAN HIDUP
	2.11.01.2.05.0004	Koordinasi dan Pelaksanaan Sistem Informasi Kepegawaian														
			Jumlah Dokumen Hasil Koordinasi dan Pelaksanaaan Sistem Informasi Kepegawaian				1 Dokumen	20.000.000,00	Kab. Bengkulu Tengah, Semua Kecamatan, Semua Kel/Desa	DANA ALOKASI UMUM (DAU)	-	4. Inovasi dan Tata Kelola Pemerintahan Peningkatan perlindungan Lingkungan, Sosial dan Bencana	-		0,00	DINAS LINGKUNGAN HIDUP
	2.11.01.2.05.0009	Pendidikan dan Pelatihan Pegawai Berdasarkan Tugas dan Fungsi														
			Jumlah Pegawai Berdasarkan Tugas dan Fungsi yang Mengikuti Pendidikan dan Pelatihan				8 Orang	40.000.000,00	Kab. Bengkulu Tengah, Semua Kecamatan, Semua Kel/Desa	DANA ALOKASI UMUM (DAU)	-	4. Inovasi dan Tata Kelola Pemerintahan Peningkatan perlindungan Lingkungan, Sosial dan Bencana	-		0,00	DINAS LINGKUNGAN HIDUP
	2.11.01.2.06	Administrasi Umum Perangkat Daerah	-	-			-	321.400.000,00			-	4. Inovasi dan Tata Kelola Pemerintahan Peningkatan perlindungan Lingkungan, Sosial dan Bencana	-	-	296.400.000,00	DINAS LINGKUNGAN HIDUP
	2.11.01.2.06.0001	Penyediaan Komponen Instalasi Listrik/Penerangan Bangunan Kantor														
			Jumlah Paket Komponen Instalasi Listrik/Penerangan Bangunan Kantor yang Disediakan				1 Paket	5.000.000,00	Kab. Bengkulu Tengah, Semua Kecamatan, Semua Kel/Desa	DANA ALOKASI UMUM (DAU)	-	4. Inovasi dan Tata Kelola Pemerintahan Peningkatan perlindungan Lingkungan, Sosial dan Bencana	-		5.000.000,00	DINAS LINGKUNGAN HIDUP
	2.11.01.2.06.0002	Penyediaan Peralatan dan Perlengkapan Kantor														

NO	KODE	URUSAN / BIDANG URUSAN / PROGRAM / OUTCOME / KEGIATAN / SUB KEGIATAN	INDIKATOR PROGRAM / KEGIATAN / SUB KEGIATAN	TARGET AKHIR PERIODE RENSTRA OPD	REALISASI CAPAIAN RENJA OPD TAHUN 2024	PRAKIRAAN CAPAIAN TARGET RENJA OPD TAHUN 2025	CAPAIAN KINERJA DAN KERANGKA PENDANAAN						KELOMPOK SASARAN	PRAKIRAAN MAJU RENCANA TAHUN 2027		PERANGKAT DAERAH PENANGGUNG JAWAB
							TARGET 2026	PAGU INDIKATIF (Rp)	LOKASI	SUMBER DANA	PRIORITAS			TARGET	PAGU INDIKATIF (Rp)	
											NASIONAL	DAERAH				
1	2	3	4	5	6	7	8	9	10	11	12	13	14	15	16	17
			Jumlah Paket Peralatan dan Perlengkapan Kantor yang Disediakan				1 Paket	62.000.000,00	Kab. Bengkulu Tengah, Semua Kecamatan, Semua Kel/Desa	DANA ALOKASI UMUM (DAU)	-	4. Inovasi dan Tata Kelola Pemerintahan Peningkatan perlindungan Lingkungan, Sosial dan Bencana	-		107.800.000,00	DINAS LINGKUNGAN HIDUP
	2.11.01.2.06.0004	Penyediaan Bahan Logistik Kantor														
			Jumlah Paket Bahan Logistik Kantor yang Disediakan				1 Paket	55.000.000,00	Kab. Bengkulu Tengah, Semua Kecamatan, Semua Kel/Desa	DANA ALOKASI UMUM (DAU)	-	4. Inovasi dan Tata Kelola Pemerintahan Peningkatan perlindungan Lingkungan, Sosial dan Bencana	-		51.400.000,00	DINAS LINGKUNGAN HIDUP
	2.11.01.2.06.0005	Penyediaan Barang Cetakan dan Penggandaan														
			Jumlah Paket Barang Cetakan dan Penggandaan yang Disediakan				1 Paket	10.000.000,00	Kab. Bengkulu Tengah, Semua Kecamatan, Semua Kel/Desa	DANA ALOKASI UMUM (DAU)	-	4. Inovasi dan Tata Kelola Pemerintahan Peningkatan perlindungan Lingkungan, Sosial dan Bencana	-		15.800.000,00	DINAS LINGKUNGAN HIDUP
	2.11.01.2.06.0006	Penyediaan Bahan Bacaan dan Peraturan Perundang-undangan														
			Jumlah Dokumen Bahan Bacaan dan Peraturan Perundang-Undangan yang Disediakan				1 Dokumen	70.000.000,00	Kab. Bengkulu Tengah, Semua Kecamatan, Semua Kel/Desa	DANA ALOKASI UMUM (DAU)	-	4. Inovasi dan Tata Kelola Pemerintahan Peningkatan perlindungan Lingkungan, Sosial dan Bencana	-		0,00	DINAS LINGKUNGAN HIDUP
	2.11.01.2.06.0008	Fasilitasi Kunjungan Tamu														
			Jumlah Laporan Fasilitasi Kunjungan Tamu				1 Laporan	14.400.000,00	Kab. Bengkulu Tengah, Semua Kecamatan, Semua Kel/Desa	DANA ALOKASI UMUM (DAU)	-	4. Inovasi dan Tata Kelola Pemerintahan Peningkatan perlindungan Lingkungan, Sosial dan Bencana	-		14.400.000,00	DINAS LINGKUNGAN HIDUP
	2.11.01.2.06.0009	Penyelenggaraan Rapat Koordinasi dan Konsultasi SKPD														

NO	KODE	URUSAN / BIDANG URUSAN / PROGRAM / OUTCOME / KEGIATAN / SUB KEGIATAN	INDIKATOR PROGRAM / KEGIATAN / SUB KEGIATAN	TARGET AKHIR PERIODE RENSTRA OPD	REALISASI CAPAIAN RENJA OPD TAHUN 2024	PRAKIRAAN CAPAIAN TARGET RENJA OPD TAHUN 2025	CAPAIAN KINERJA DAN KERANGKA PENDANAAN						KELOMPOK SASARAN	PRAKIRAAN MAJU RENCANA TAHUN 2027		PERANGKAT DAERAH PENANGGUNG JAWAB
							TARGET 2026	PAGU INDIKATIF (Rp)	LOKASI	SUMBER DANA	PRIORITAS			TARGET	PAGU INDIKATIF (Rp)	
											NASIONAL	DAERAH				
1	2	3	4	5	6	7	8	9	10	11	12	13	14	15	16	17
			Jumlah Laporan Penyelenggaraan Rapat Koordinasi dan Konsultasi SKPD				1 Laporan	105.000.000,00	Kab. Bengkulu Tengah, Semua Kecamatan, Semua Kel/Desa	DANA ALOKASI UMUM (DAU)	-	4. Inovasi dan Tata Kelola Pemerintahan Peningkatan perlindungan Lingkungan, Sosial dan Bencana	-		102.000.000,00	DINAS LINGKUNGAN HIDUP
	2.11.01.2.08	Penyediaan Jasa Penunjang Urusan Pemerintahan Daerah	-	-			-	361.320.000,00			-	4. Inovasi dan Tata Kelola Pemerintahan Peningkatan perlindungan Lingkungan, Sosial dan Bencana	-	-	312.990.000,00	DINAS LINGKUNGAN HIDUP
	2.11.01.2.08.0001	Penyediaan Jasa Surat Menyurat														
			Jumlah Laporan Penyediaan Jasa Surat Menyurat				1 Laporan	2.000.000,00	Kab. Bengkulu Tengah, Semua Kecamatan, Semua Kel/Desa	DANA ALOKASI UMUM (DAU)	-	4. Inovasi dan Tata Kelola Pemerintahan Peningkatan perlindungan Lingkungan, Sosial dan Bencana	-		900.000,00	DINAS LINGKUNGAN HIDUP
	2.11.01.2.08.0002	Penyediaan Jasa Komunikasi, Sumber Daya Air dan Listrik														
			Jumlah Laporan Penyediaan Jasa Komunikasi, Sumber Daya Air dan Listrik yang Disediakan				1 Laporan	12.000.000,00	Kab. Bengkulu Tengah, Semua Kecamatan, Semua Kel/Desa	DANA ALOKASI UMUM (DAU)	-	4. Inovasi dan Tata Kelola Pemerintahan Peningkatan perlindungan Lingkungan, Sosial dan Bencana	-		5.000.000,00	DINAS LINGKUNGAN HIDUP
	2.11.01.2.08.0003	Penyediaan Jasa Peralatan dan Perlengkapan Kantor														
			Jumlah Laporan Penyediaan Jasa Peralatan dan Perlengkapan Kantor yang Disediakan				1 Laporan	7.000.000,00	Kab. Bengkulu Tengah, Semua Kecamatan, Semua Kel/Desa	DANA ALOKASI UMUM (DAU)	-	4. Inovasi dan Tata Kelola Pemerintahan Peningkatan perlindungan Lingkungan, Sosial dan Bencana	-		0,00	DINAS LINGKUNGAN HIDUP
	2.11.01.2.08.0004	Penyediaan Jasa Pelayanan Umum Kantor														

NO	KODE	URUSAN / BIDANG URUSAN / PROGRAM / OUTCOME / KEGIATAN / SUB KEGIATAN	INDIKATOR PROGRAM / KEGIATAN / SUB KEGIATAN	TARGET AKHIR PERIODE RENSTRA OPD	REALISASI CAPAIAN RENJA OPD TAHUN 2024	PRAKIRAAN CAPAIAN TARGET RENJA OPD TAHUN 2025	CAPAIAN KINERJA DAN KERANGKA PENDANAAN						KELOMPOK SASARAN	PRAKIRAAN MAJU RENCANA TAHUN 2027		PERANGKAT DAERAH PENANGGUNG JAWAB
							TARGET 2026	PAGU INDIKATIF (Rp)	LOKASI	SUMBER DANA	PRIORITAS			TARGET	PAGU INDIKATIF (Rp)	
											NASIONAL	DAERAH				
1	2	3	4	5	6	7	8	9	10	11	12	13	14	15	16	17
			Jumlah Laporan Penyediaan Jasa Pelayanan Umum Kantor yang Disediakan				1 Laporan	340.320.000,00	Kab. Bengkulu Tengah, Semua Kecamatan, Semua Kel/Desa	DANA ALOKASI UMUM (DAU)	-	4. Inovasi dan Tata Kelola Pemerintahan Peningkatan perlindungan Lingkungan, Sosial dan Bencana	-		307.090.000,00	DINAS LINGKUNGAN HIDUP
	2.11.01.2.09	Pemeliharaan Barang Milik Daerah Penunjang Urusan Pemerintahan Daerah	-	-			-	287.720.000,00			-	4. Inovasi dan Tata Kelola Pemerintahan Peningkatan perlindungan Lingkungan, Sosial dan Bencana	-	-	119.000.000,00	DINAS LINGKUNGAN HIDUP
	2.11.01.2.09.0001	Penyediaan Jasa Pemeliharaan, Biaya Pemeliharaan, dan Pajak Kendaraan Perorangan Dinas atau Kendaraan Dinas Jabatan														
			Jumlah Kendaraan Perorangan Dinas atau Kendaraan Dinas Jabatan yang Dipelihara dan dibayarkan Pajaknya				13 Unit	15.000.000,00	Kab. Bengkulu Tengah, Semua Kecamatan, Semua Kel/Desa	DANA ALOKASI UMUM (DAU)	-	4. Inovasi dan Tata Kelola Pemerintahan Peningkatan perlindungan Lingkungan, Sosial dan Bencana	-		14.000.000,00	DINAS LINGKUNGAN HIDUP
	2.11.01.2.09.0002	Penyediaan Jasa Pemeliharaan, Biaya Pemeliharaan, Pajak dan Perizinan Kendaraan Dinas Operasional atau Lapangan														
			Jumlah Kendaraan Dinas Operasional atau Lapangan yang Dipelihara dan dibayarkan Pajak dan Perizinannya				13 Unit	102.720.000,00	Kab. Bengkulu Tengah, Semua Kecamatan, Semua Kel/Desa	DANA ALOKASI UMUM (DAU)	-	4. Inovasi dan Tata Kelola Pemerintahan Peningkatan perlindungan Lingkungan, Sosial dan Bencana	-		105.000.000,00	DINAS LINGKUNGAN HIDUP
	2.11.01.2.09.0010	Pemeliharaan/Rehabilitasi Sarana dan Prasarana Gedung Kantor atau Bangunan Lainnya														
			Jumlah Sarana dan Prasarana Gedung Kantor atau Bangunan Lainnya yang Dipelihara/Direhabilitasi				1 Unit	170.000.000,00	Kab. Bengkulu Tengah, Semua Kecamatan, Semua Kel/Desa	DANA ALOKASI UMUM (DAU)	-	4. Inovasi dan Tata Kelola Pemerintahan Peningkatan perlindungan Lingkungan, Sosial dan Bencana	-		0,00	DINAS LINGKUNGAN HIDUP
2.	**2.11.02**	**PROGRAM PERENCANAAN LINGKUNGAN HIDUP**						**250.000.000,00**						**-**	**261.250.000,00**	

NO	KODE	URUSAN / BIDANG URUSAN / PROGRAM / OUTCOME / KEGIATAN / SUB KEGIATAN	INDIKATOR PROGRAM / KEGIATAN / SUB KEGIATAN	TARGET AKHIR PERIODE RENSTRA OPD	REALISASI CAPAIAN RENJA OPD TAHUN 2024	PRAKIRAAN CAPAIAN TARGET RENJA OPD TAHUN 2025	CAPAIAN KINERJA DAN KERANGKA PENDANAAN						KELOMPOK SASARAN	PRAKIRAAN MAJU RENCANA TAHUN 2027		PERANGKAT DAERAH PENANGGUNG JAWAB
							TARGET 2026	PAGU INDIKATIF (Rp)	LOKASI	SUMBER DANA	PRIORITAS			TARGET	PAGU INDIKATIF (Rp)	
											NASIONAL	DAERAH				
1	2	3	4	5	6	7	8	9	10	11	12	13	14	15	16	17
	2.11.02.2.01	Rencana Perlindungan dan Pengelolaan Lingkungan Hidup (RPPLH) Kabupaten/Kota	*Tersusunnya Rencana Perlindungan dan Pengelolaan Lingkungan Hidup (RPPLH) Kabupaten*	-			1 Dokumen	250.000.000,00			Melanjutkan hilirisasi dan mengembangkan industri berbasis sumber daya alam untuk meningkatkan nilai tambah di dalam negeri.	3. Penguatan Ketahanan dan Transformasi Ekonomi Peningkatan perlindungan Lingkungan, Sosial dan Bencana	Kabupaten Bengkulu Tengah	-	261.250.000,00	DINAS LINGKUNGAN HIDUP
	2.11.02.2.01.0006	Penyusunan RPPLH Kabupaten/Kota														
			jumlah dokumen RPPLH di kabupaten/kota yang berisi arahan/muatan RPPLH kabupaten/kota dan mengakomodir arahan RPPLH Provinsi				1 Dokumen	250.000.000,00	Kab. Bengkulu Tengah, Semua Kecamatan, Semua Kel/Desa	DANA ALOKASI UMUM (DAU)	Melanjutkan hilirisasi dan mengembangkan industri berbasis sumber daya alam untuk meningkatkan nilai tambah di dalam negeri.	3. Penguatan Ketahanan dan Transformasi Ekonomi Peningkatan perlindungan Lingkungan, Sosial dan Bencana	Kabupaten Bengkulu Tengah		261.250.000,00	DINAS LINGKUNGAN HIDUP
3.	**2.11.03**	**PROGRAM PENGENDALIAN PENCEMARAN DAN/ATAU KERUSAKAN LINGKUNGAN HIDUP**						**310.000.000,00**						**-**	**12.000.000,00**	
	2.11.03.2.01	Pencegahan Pencemaran dan/atau Kerusakan Lingkungan Hidup Kabupaten/Kota	-	-			-	180.000.000,00			-	4. Inovasi dan Tata Kelola Pemerintahan Peningkatan perlindungan Lingkungan, Sosial dan Bencana	-	-	12.000.000,00	DINAS LINGKUNGAN HIDUP
	2.11.03.2.01.0002	Koordinasi, Sinkronisasi dan Pelaksanaan Pengendalian Emisi Gas Rumah Kaca, Mitigasi dan Adaptasi Perubahan Iklim														
			Jumlah Dokumen Hasil Koordinasi dan Sinkronisasi Inventarisasi Gas Rumah Kaca dari Sektor Lingkungan Hidup yang Dilaksanakan				1 Dokumen	20.000.000,00	Kab. Bengkulu Tengah, Semua Kecamatan, Semua Kel/Desa	DANA ALOKASI UMUM (DAU)	-	4. Inovasi dan Tata Kelola Pemerintahan Peningkatan perlindungan Lingkungan, Sosial dan Bencana	-		0,00	DINAS LINGKUNGAN HIDUP
	2.11.03.2.01.0007	Pelaksanaan pemantauan kualitas Lingkungan Hidup terhadap Media Tanah, Air, Udara, dan Laut														

NO	KODE	URUSAN / BIDANG URUSAN / PROGRAM / OUTCOME / KEGIATAN / SUB KEGIATAN	INDIKATOR PROGRAM / KEGIATAN / SUB KEGIATAN	TARGET AKHIR PERIODE RENSTRA OPD	REALISASI CAPAIAN RENJA OPD TAHUN 2024	PRAKIRAAN CAPAIAN TARGET RENJA OPD TAHUN 2025	CAPAIAN KINERJA DAN KERANGKA PENDANAAN						KELOMPOK SASARAN	PRAKIRAAN MAJU RENCANA TAHUN 2027		PERANGKAT DAERAH PENANGGUNG JAWAB
							TARGET 2026	PAGU INDIKATIF (Rp)	LOKASI	SUMBER DANA	PRIORITAS			TARGET	PAGU INDIKATIF (Rp)	
											NASIONAL	DAERAH				
1	2	3	4	5	6	7	8	9	10	11	12	13	14	15	16	17
			Data dan informasi indeks kualitas lingkungan hidup (Iindeks Kualitas Air, Indeks Kualitas Udara, Indeks Kualitas Lahan, Indeks Kualitas Ekosistem Gambut dan Indeks Kualitas Air Laut)				20 Titik Pemantauan/ Lokasi	80.000.000,00	Semua Kota/Kab, Semua Kecamatan, Semua Kel/Desa	DANA ALOKASI UMUM (DAU)	-	3. Penguatan Ketahanan dan Transformasi Ekonomi Peningkatan perlindungan Lingkungan, Sosial dan Bencana	-		0,00	DINAS LINGKUNGAN HIDUP
	2.11.03.2.01.0008	Pelaksanaan sosialisasi, pembinaan, monitoring, evaluasi dan pelaporan														
			Meningkatnya jumlah kegiatan sosialisasi, pembinaan, monitoring, evaluasi dan pelaporan pelaksanaan upaya inventarisasi GRK, mitigasi dan adaptasi perubahan iklim				1 Laporan	50.000.000,00	Kab. Bengkulu Tengah, Semua Kecamatan, Semua Kel/Desa	DANA ALOKASI UMUM (DAU)	-	4. Inovasi dan Tata Kelola Pemerintahan Peningkatan perlindungan Lingkungan, Sosial dan Bencana	-		0,00	DINAS LINGKUNGAN HIDUP
	2.11.03.2.01.0011	Penyusunan dokumen status lingkungan hidup daerah														
			Jumlah dokumen status lingkungan hidup daerah yang disusun				1 Dokumen	30.000.000,00	Kab. Bengkulu Tengah, Semua Kecamatan, Semua Kel/Desa	DANA ALOKASI UMUM (DAU)	-	4. Inovasi dan Tata Kelola Pemerintahan Peningkatan perlindungan Lingkungan, Sosial dan Bencana	-		12.000.000,00	DINAS LINGKUNGAN HIDUP
	2.11.03.2.03	Pemulihan Pencemaran dan/atau Kerusakan Lingkungan Hidup Kabupaten/Kota	-	-			-	130.000.000,00			-	4. Inovasi dan Tata Kelola Pemerintahan Peningkatan perlindungan Lingkungan, Sosial dan Bencana	-	-	0,00	DINAS LINGKUNGAN HIDUP
	2.11.03.2.03.0009	Pelaksanaan rehabilitasi														
			luas area yang dilakukan rehabilitasi di kabupaten/kota yang menjadi kewenangan kabupaten/kota				2 Ha	130.000.000,00	Kab. Bengkulu Tengah, Semua Kecamatan, Semua Kel/Desa	DANA ALOKASI UMUM (DAU)	-	4. Inovasi dan Tata Kelola Pemerintahan Peningkatan perlindungan Lingkungan, Sosial dan Bencana	-		0,00	DINAS LINGKUNGAN HIDUP

NO	KODE	URUSAN / BIDANG URUSAN / PROGRAM / OUTCOME / KEGIATAN / SUB KEGIATAN	INDIKATOR PROGRAM / KEGIATAN / SUB KEGIATAN	TARGET AKHIR PERIODE RENSTRA OPD	REALISASI CAPAIAN RENJA OPD TAHUN 2024	PRAKIRAAN CAPAIAN TARGET RENJA OPD TAHUN 2025	CAPAIAN KINERJA DAN KERANGKA PENDANAAN						KELOMPOK SASARAN	PRAKIRAAN MAJU RENCANA TAHUN 2027		PERANGKAT DAERAH PENANGGUNG JAWAB
							TARGET 2026	PAGU INDIKATIF (Rp)	LOKASI	SUMBER DANA	PRIORITAS			TARGET	PAGU INDIKATIF (Rp)	
											NASIONAL	DAERAH				
1	2	3	4	5	6	7	8	9	10	11	12	13	14	15	16	17
4.	**2.11.04**	**PROGRAM PENGELOLAAN KEANEKARAGAMAN HAYATI (KEHATI)**						**150.000.000,00**						**-**	**150.000.000,00**	
	2.11.04.2.01	Pengelolaan Keanekaragaman Hayati Kabupaten/Kota	-	-			-	150.000.000,00			-	1. Percepatan Pengentasan Kemiskinan dan Peningkatan Kualitas SDM yang Berdaya Saing Peningkatan perlindungan Lingkungan, Sosial dan Bencana	-	-	150.000.000,00	DINAS LINGKUNGAN HIDUP
	2.11.04.2.01.0008	Pengelolaan Taman Keanekaragaman Hayati Lainnya														
			Unit Taman Kehati Lainnya yang dikelola Lingkup Kewenangan Kabupaten/Kota				1 Kawasan/ Unit	150.000.000,00	Kab. Bengkulu Tengah, Semua Kecamatan, Semua Kel/Desa	DANA ALOKASI UMUM (DAU)	-	1. Percepatan Pengentasan Kemiskinan dan Peningkatan Kualitas SDM yang Berdaya Saing Peningkatan perlindungan Lingkungan, Sosial dan Bencana	-		150.000.000,00	DINAS LINGKUNGAN HIDUP
5.	**2.11.06**	**PROGRAM PEMBINAAN DAN PENGAWASAN TERHADAP IZIN LINGKUNGAN DAN IZIN PERLINDUNGAN DAN PENGELOLAAN LINGKUNGAN HIDUP (PPLH)**						**90.000.000,00**						**-**	**87.000.000,00**	
	2.11.06.2.01	Pembinaan dan Pengawasan Terhadap Usaha dan/atau Kegiatan yang Izin Lingkungan dan Izin PPLH Diterbitkan oleh Pemerintah Daerah Kabupaten/Kota	-	-			-	90.000.000,00			-	4. Inovasi dan Tata Kelola Pemerintahan Peningkatan perlindungan Lingkungan, Sosial dan Bencana	-	-	87.000.000,00	DINAS LINGKUNGAN HIDUP
	2.11.06.2.01.0001	Fasilitasi Pemenuhan Ketentuan dan Kewajiban Izin Lingkungan dan/atau Izin PPLH														

NO	KODE	URUSAN / BIDANG URUSAN / PROGRAM / OUTCOME / KEGIATAN / SUB KEGIATAN	INDIKATOR PROGRAM / KEGIATAN / SUB KEGIATAN	TARGET AKHIR PERIODE RENSTRA OPD	REALISASI CAPAIAN RENJA OPD TAHUN 2024	PRAKIRAAN CAPAIAN TARGET RENJA OPD TAHUN 2025	CAPAIAN KINERJA DAN KERANGKA PENDANAAN						KELOMPOK SASARAN	PRAKIRAAN MAJU RENCANA TAHUN 2027		PERANGKAT DAERAH PENANGGUNG JAWAB
							TARGET 2026	PAGU INDIKATIF (Rp)	LOKASI	SUMBER DANA	PRIORITAS			TARGET	PAGU INDIKATIF (Rp)	
											NASIONAL	DAERAH				
1	2	3	4	5	6	7	8	9	10	11	12	13	14	15	16	17
			Jumlah Rekomendasi dan/atau Persetujuan Teknis, Persetujuan Lingkungan, dan Surat Kelayakan Operasi yang Diberikan				1 Dokumen	30.000.000,00	Kab. Bengkulu Tengah, Semua Kecamatan, Semua Kel/Desa	DANA ALOKASI UMUM (DAU)	-	4. Inovasi dan Tata Kelola Pemerintahan Peningkatan perlindungan Lingkungan, Sosial dan Bencana	-		25.000.000,00	DINAS LINGKUNGAN HIDUP
	2.11.06.2.01.0009	Pengawasan Perizinan Berusaha atau Persetujuan Pemerintah terkait Persetujuan Lingkungan yang diterbitkan oleh Pemerintah Daerah Kabupaten/Kota dan Peraturan Perundang-undangan di bidang Perlindungan dan Pengelolaan Lingkungan Hidup														
			Jumlah Badan usaha dan/atau kegiatan yang diawasi				30 Badan Usaha	60.000.000,00	Kab. Bengkulu Tengah, Semua Kecamatan, Semua Kel/Desa	DANA ALOKASI UMUM (DAU)	-	4. Inovasi dan Tata Kelola Pemerintahan Peningkatan perlindungan Lingkungan, Sosial dan Bencana	-		62.000.000,00	DINAS LINGKUNGAN HIDUP
6.	**2.11.08**	**PROGRAM PENINGKATAN PENDIDIKAN, PELATIHAN DAN PENYULUHAN LINGKUNGAN HIDUP UNTUK MASYARAKAT**						**50.000.000,00**						**-**	**0,00**	
	2.11.08.2.01	Penyelenggaraan Pendidikan, Pelatihan, dan Penyuluhan Lingkungan Hidup untuk Lembaga Kemasyarakatan Tingkat Daerah Kabupaten/Kota	-	-			-	50.000.000,00			-	1. Percepatan Pengentasan Kemiskinan dan Peningkatan Kualitas SDM yang Berdaya Saing Peningkatan perlindungan Lingkungan, Sosial dan Bencana	-	-	0,00	DINAS LINGKUNGAN HIDUP
	2.11.08.2.01.0003	Penyelenggaraan Penyuluhan dan Kampanye Lingkungan Hidup														

NO	KODE	URUSAN / BIDANG URUSAN / PROGRAM / OUTCOME / KEGIATAN / SUB KEGIATAN	INDIKATOR PROGRAM / KEGIATAN / SUB KEGIATAN	TARGET AKHIR PERIODE RENSTRA OPD	REALISASI CAPAIAN RENJA OPD TAHUN 2024	PRAKIRAAN CAPAIAN TARGET RENJA OPD TAHUN 2025	CAPAIAN KINERJA DAN KERANGKA PENDANAAN						KELOMPOK SASARAN	PRAKIRAAN MAJU RENCANA TAHUN 2027		PERANGKAT DAERAH PENANGGUNG JAWAB
							TARGET 2026	PAGU INDIKATIF (Rp)	LOKASI	SUMBER DANA	PRIORITAS			TARGET	PAGU INDIKATIF (Rp)	
											NASIONAL	DAERAH				
1	2	3	4	5	6	7	8	9	10	11	12	13	14	15	16	17
			Jumlah Masyarakat/Kelompok Masyarakat/Pelaku Usaha/Kegiatan yang terlibat				20 Kelompok Orang	50.000.000,00	Kab. Bengkulu Tengah, Semua Kecamatan, Semua Kel/Desa	DANA ALOKASI UMUM (DAU)	-	1. Percepatan Pengentasan Kemiskinan dan Peningkatan Kualitas SDM yang Berdaya Saing Peningkatan perlindungan Lingkungan, Sosial dan Bencana	-		0,00	DINAS LINGKUNGAN HIDUP
7.	**2.11.09**	**PROGRAM PENGHARGAAN LINGKUNGAN HIDUP UNTUK MASYARAKAT**						**125.000.000,00**						**-**	**0,00**	
	2.11.09.2.01	Pemberian Penghargaan Lingkungan Hidup Tingkat Daerah Kabupaten/Kota	-	-			-	125.000.000,00			-	4. Inovasi dan Tata Kelola Pemerintahan Peningkatan perlindungan Lingkungan, Sosial dan Bencana	-	-	0,00	DINAS LINGKUNGAN HIDUP
	2.11.09.2.01.0001	Penilaian Kinerja Masyarakat/Lembaga Masyarakat/Dunia Usaha/Dunia Pendidikan/Filantropi dalam Perlindungan dan Pengelolaan Lingkungan Hidup														
			Jumlah Masyarakat/Lembaga Masyarakat/Dunia Usaha/Dunia Pendidikan/Filantrophi yang Dinilai Kinerjanya dalam rangka PPLH				6 Sekolah Entitas	125.000.000,00	Kab. Bengkulu Tengah, Semua Kecamatan, Semua Kel/Desa	DANA ALOKASI UMUM (DAU)	-	4. Inovasi dan Tata Kelola Pemerintahan Peningkatan perlindungan Lingkungan, Sosial dan Bencana	-		0,00	DINAS LINGKUNGAN HIDUP
8.	**2.11.10**	**PROGRAM PENANGANAN PENGADUAN LINGKUNGAN HIDUP**						**15.000.000,00**						**-**	**0,00**	
	2.11.10.2.01	Penyelesaian Pengaduan Masyarakat di Bidang Perlindungan dan Pengelolaan Lingkungan Hidup (PPLH) Kabupaten/Kota	-	-			-	15.000.000,00			-	4. Inovasi dan Tata Kelola Pemerintahan Peningkatan perlindungan Lingkungan, Sosial dan Bencana	-	-	0,00	DINAS LINGKUNGAN HIDUP
	2.11.10.2.01.0009	Pengelolaan Pengaduan permasalahan Pencemaran dan Perusakan Lingkungan Hidup tingkat Kabupaten/Kota														

NO	KODE	URUSAN / BIDANG URUSAN / PROGRAM / OUTCOME / KEGIATAN / SUB KEGIATAN	INDIKATOR PROGRAM / KEGIATAN / SUB KEGIATAN	TARGET AKHIR PERIODE RENSTRA OPD	REALISASI CAPAIAN RENJA OPD TAHUN 2024	PRAKIRAAN CAPAIAN TARGET RENJA OPD TAHUN 2025	CAPAIAN KINERJA DAN KERANGKA PENDANAAN						KELOMPOK SASARAN	PRAKIRAAN MAJU RENCANA TAHUN 2027		PERANGKAT DAERAH PENANGGUNG JAWAB
							TARGET 2026	PAGU INDIKATIF (Rp)	LOKASI	SUMBER DANA	PRIORITAS			TARGET	PAGU INDIKATIF (Rp)	
											NASIONAL	DAERAH				
1	2	3	4	5	6	7	8	9	10	11	12	13	14	15	16	17
			Jumlah pengaduan permasalahan Pencemaran dan Perusakan Lingkungan Hidup tingkat Kabupaten/Kota yang ditindaklanjuti/dikelola				5 Pengaduan	15.000.000,00	Kab. Bengkulu Tengah, Semua Kecamatan, Semua Kel/Desa	DANA ALOKASI UMUM (DAU)	-	4. Inovasi dan Tata Kelola Pemerintahan Peningkatan perlindungan Lingkungan, Sosial dan Bencana	-		0,00	DINAS LINGKUNGAN HIDUP
9.	**2.11.11**	**PROGRAM PENGELOLAAN PERSAMPAHAN**						**1.310.000.000,00**						**-**	**988.310.000,00**	
	2.11.11.2.01	Pengelolaan Sampah	-	-			-	1.295.000.000,00			-	1. Percepatan Pengentasan Kemiskinan dan Peningkatan Kualitas SDM yang Berdaya Saing Peningkatan perlindungan Lingkungan, Sosial dan Bencana	-	-	967.950.000,00	DINAS LINGKUNGAN HIDUP
	2.11.11.2.01.0008	Penyusunan Rencana, Kebijakan dan Strategi Daerah Pengelolaan Sampah kabupaten/kota														
			Jumlah dokumen kebijakan dan strategi daerah pengelolaan sampah kabupaten/kota yang disusun dan ditetapkan				1 Dokumen	95.000.000,00	Kab. Bengkulu Tengah, Semua Kecamatan, Semua Kel/Desa	DANA ALOKASI UMUM (DAU)	-	1. Percepatan Pengentasan Kemiskinan dan Peningkatan Kualitas SDM yang Berdaya Saing Peningkatan perlindungan Lingkungan, Sosial dan Bencana	-		0,00	DINAS LINGKUNGAN HIDUP
	2.11.11.2.01.0012	Penanganan sampah melalui pengangkutan														
			Jumlah sampah yang tertangani melalui proses pengangkutan				16 Ton/Tahun (69% Ton	920.000.000,00	Kab. Bengkulu Tengah, Semua Kecamatan, Semua Kel/Desa	DANA ALOKASI UMUM (DAU)	-	4. Inovasi dan Tata Kelola Pemerintahan Peningkatan perlindungan Lingkungan, Sosial dan Bencana	-		967.950.000,00	DINAS LINGKUNGAN HIDUP

NO	KODE	URUSAN / BIDANG URUSAN / PROGRAM / OUTCOME / KEGIATAN / SUB KEGIATAN	INDIKATOR PROGRAM / KEGIATAN / SUB KEGIATAN	TARGET AKHIR PERIODE RENSTRA OPD	REALISASI CAPAIAN RENJA OPD TAHUN 2024	PRAKIRAAN CAPAIAN TARGET RENJA OPD TAHUN 2025	CAPAIAN KINERJA DAN KERANGKA PENDANAAN						KELOMPOK SASARAN	PRAKIRAAN MAJU RENCANA TAHUN 2027		PERANGKAT DAERAH PENANGGUNG JAWAB
							TARGET 2026	PAGU INDIKATIF (Rp)	LOKASI	SUMBER DANA	PRIORITAS			TARGET	PAGU INDIKATIF (Rp)	
											NASIONAL	DAERAH				
1	2	3	4	5	6	7	8	9	10	11	12	13	14	15	16	17
	2.11.11.2.01.0023	Penyusunan Kebijakan Kerja Sama Pengelolaan Persampahan														
			Jumlah dokumen kerja sama / kemitraan dalam melakukan pengelolaan sampah				1 Dokumen	30.000.000,00	Kab. Bengkulu Tengah, Semua Kecamatan, Semua Kel/Desa	DANA ALOKASI UMUM (DAU)	-	1. Percepatan Pengentasan Kemiskinan dan Peningkatan Kualitas SDM yang Berdaya Saing Peningkatan perlindungan Lingkungan, Sosial dan Bencana	-		0,00	DINAS LINGKUNGAN HIDUP
	2.11.11.2.01.0028	Penyediaan Sarana dan Prasarana Penanganan sampah														
			Jumlah Sarana dan Prasarana Penanganan Sampah untuk Kegiatan Pemilahan, Pengumpulan, Pengangkutan, Pengolahan				3 Unit	250.000.000,00	Kab. Bengkulu Tengah, Semua Kecamatan, Semua Kel/Desa	DANA ALOKASI UMUM (DAU)	-	1. Percepatan Pengentasan Kemiskinan dan Peningkatan Kualitas SDM yang Berdaya Saing Peningkatan perlindungan Lingkungan, Sosial dan Bencana	-		0,00	DINAS LINGKUNGAN HIDUP
	2.11.11.2.03	Pembinaan dan Pengawasan Pengelolaan Sampah yang Diselenggarakan oleh Pihak Swasta	-	-			-	15.000.000,00			-	4. Inovasi dan Tata Kelola Pemerintahan Peningkatan perlindungan Lingkungan, Sosial dan Bencana	-	-	20.360.000,00	DINAS LINGKUNGAN HIDUP
	2.11.11.2.03.0003	Monitoring dan Evaluasi Pemenuhan Target dan Standar Pelayanan Pengelolaan Sampah														
			Jumlah Laporan Hasil Pelaksanaan Monitoring, Evaluasi dan Pelaporan Pemenuhan Target dan Standar Pelayanan Pengelolaan Sampah Kabupaten/Kota				1 Laporan	15.000.000,00	Kab. Bengkulu Tengah, Semua Kecamatan, Semua Kel/Desa	DANA ALOKASI UMUM (DAU)	-	4. Inovasi dan Tata Kelola Pemerintahan Peningkatan perlindungan Lingkungan, Sosial dan Bencana	-		20.360.000,00	DINAS LINGKUNGAN HIDUP
	3	**URUSAN PEMERINTAHAN PILIHAN**						**220.000.000,00**							**109.450.000,00**	

NO	KODE	URUSAN / BIDANG URUSAN / PROGRAM / OUTCOME / KEGIATAN / SUB KEGIATAN	INDIKATOR PROGRAM / KEGIATAN / SUB KEGIATAN	TARGET AKHIR PERIODE RENSTRA OPD	REALISASI CAPAIAN RENJA OPD TAHUN 2024	PRAKIRAAN CAPAIAN TARGET RENJA OPD TAHUN 2025	CAPAIAN KINERJA DAN KERANGKA PENDANAAN						KELOMPOK SASARAN	PRAKIRAAN MAJU RENCANA TAHUN 2027		PERANGKAT DAERAH PENANGGUNG JAWAB
							TARGET 2026	PAGU INDIKATIF (Rp)	LOKASI	SUMBER DANA	PRIORITAS			TARGET	PAGU INDIKATIF (Rp)	
											NASIONAL	DAERAH				
1	2	3	4	5	6	7	8	9	10	11	12	13	14	15	16	17
	3.28	**URUSAN PEMERINTAHAN BIDANG KEHUTANAN**						**220.000.000,00**							**109.450.000,00**	
1.	**3.28.04**	**PROGRAM KONSERVASI SUMBER DAYA ALAM HAYATI DAN EKOSISTEMNYA**						**220.000.000,00**						**-**	**109.450.000,00**	
	3.28.04.2.01	Pengelolaan Taman Hutan Raya (TAHURA) Kabupaten/Kota	-	-			-	220.000.000,00			-	4. Inovasi dan Tata Kelola Pemerintahan Peningkatan perlindungan Lingkungan, Sosial dan Bencana	-	-	109.450.000,00	DINAS LINGKUNGAN HIDUP
	3.28.04.2.01.0011	Perencanaan Pengelolaan TAHURA														
			Jumlah Dokumen Rencana Pengelolaan TAHURA (Jangka Panjang dan Jangka Pendek) yang Disusun dan Ditetapkan				1 Dokumen	120.000.000,00	Kab. Bengkulu Tengah, Pondok Kubang, Pondok Kubang	DANA ALOKASI UMUM (DAU)	-	4. Inovasi dan Tata Kelola Pemerintahan Peningkatan perlindungan Lingkungan, Sosial dan Bencana	-		109.450.000,00	DINAS LINGKUNGAN HIDUP
	3.28.04.2.01.0014	Pengamanan Kawasan TAHURA Kabupaten/Kota														
			Luas Kawasan TAHURA Kabupaten/Kota yang diamankan				1 Kawasan/ Ha	50.000.000,00	Kab. Bengkulu Tengah, Semua Kecamatan, Semua Kel/Desa	DANA ALOKASI UMUM (DAU)	-	1. Percepatan Pengentasan Kemiskinan dan Peningkatan Kualitas SDM yang Berdaya Saing Peningkatan perlindungan Lingkungan, Sosial dan Bencana	-		0,00	DINAS LINGKUNGAN HIDUP
	3.28.04.2.01.0016	Penataan kawasan Tahura Kabupaten/Kota														
			Jumlah Peta Blok Pengelolaan dan Penataan Wilayah Kerja dari TAHURA berdasarkan Hasil Penataan Kawasan TAHURA Kabupaten/Kota				1 Dokumen	50.000.000,00	Kab. Bengkulu Tengah, Pondok Kubang, Pondok Kubang	DANA ALOKASI UMUM (DAU)	-	4. Inovasi dan Tata Kelola Pemerintahan Peningkatan perlindungan Lingkungan, Sosial dan Bencana	-		0,00	DINAS LINGKUNGAN HIDUP
		DINAS KEPENDUDUKAN DAN PENCATATAN SIPIL						**5.276.820.721,00**							**6.437.255.740,00**	

NO	KODE	URUSAN / BIDANG URUSAN / PROGRAM / OUTCOME / KEGIATAN / SUB KEGIATAN	INDIKATOR PROGRAM / KEGIATAN / SUB KEGIATAN	TARGET AKHIR PERIODE RENSTRA OPD	REALISASI CAPAIAN RENJA OPD TAHUN 2024	PRAKIRAAN CAPAIAN TARGET RENJA OPD TAHUN 2025	CAPAIAN KINERJA DAN KERANGKA PENDANAAN						KELOMPOK SASARAN	PRAKIRAAN MAJU RENCANA TAHUN 2027		PERANGKAT DAERAH PENANGGUNG JAWAB
							TARGET 2026	PAGU INDIKATIF (Rp)	LOKASI	SUMBER DANA	PRIORITAS			TARGET	PAGU INDIKATIF (Rp)	
											NASIONAL	DAERAH				
1	2	3	4	5	6	7	8	9	10	11	12	13	14	15	16	17
	2	**URUSAN PEMERINTAHAN WAJIB YANG TIDAK BERKAITAN DENGAN PELAYANAN DASAR**						**5.182.662.276,00**							**6.132.255.740,00**	
	2.12	**URUSAN PEMERINTAHAN BIDANG ADMINISTRASI KEPENDUDUKAN DAN PENCATATAN SIPIL**						**5.182.662.276,00**							**6.132.255.740,00**	
1.	**2.12.01**	**PROGRAM PENUNJANG URUSAN PEMERINTAHAN DAERAH KABUPATEN/KOTA**						**4.663.662.276,00**						**-**	**5.382.255.740,00**	
	2.12.01.2.01	Perencanaan, Penganggaran, dan Evaluasi Kinerja Perangkat Daerah	-	-			-	42.000.000,00			-	4. Inovasi dan Tata Kelola Pemerintahan Peningkatan kualitas layanan publik dan tata Kelola pemerintahan yang bersih dan efektif	-	-	42.500.000,00	DINAS KEPENDUDUKAN DAN PENCATATAN SIPIL
	2.12.01.2.01.0001	Penyusunan Dokumen Perencanaan Perangkat Daerah														
			Jumlah Dokumen Perencanaan Perangkat Daerah				5 Dokumen	21.000.000,00	Kab. Bengkulu Tengah, Semua Kecamatan, Semua Kel/Desa	DANA BAGI HASIL (DBH)	-	4. Inovasi dan Tata Kelola Pemerintahan Peningkatan kualitas layanan publik dan tata Kelola pemerintahan yang bersih dan efektif	-		25.000.000,00	DINAS KEPENDUDUKAN DAN PENCATATAN SIPIL
	2.12.01.2.01.0006	Koordinasi dan Penyusunan Laporan Capaian Kinerja dan Ikhtisar Realisasi Kinerja SKPD														
			Jumlah Laporan Capaian Kinerja dan Ikhtisar Realisasi Kinerja SKPD dan Laporan Hasil Koordinasi Penyusunan Laporan Capaian Kinerja dan Ikhtisar Realisasi Kinerja SKPD				3 Laporan	12.000.000,00	Kab. Bengkulu Tengah, Semua Kecamatan, Semua Kel/Desa	DANA BAGI HASIL (DBH)	-	4. Inovasi dan Tata Kelola Pemerintahan Peningkatan kualitas layanan publik dan tata Kelola pemerintahan yang bersih dan efektif	-		8.500.000,00	DINAS KEPENDUDUKAN DAN PENCATATAN SIPIL
	2.12.01.2.01.0007	Evaluasi Kinerja Perangkat Daerah														

NO	KODE	URUSAN / BIDANG URUSAN / PROGRAM / OUTCOME / KEGIATAN / SUB KEGIATAN	INDIKATOR PROGRAM / KEGIATAN / SUB KEGIATAN	TARGET AKHIR PERIODE RENSTRA OPD	REALISASI CAPAIAN RENJA OPD TAHUN 2024	PRAKIRAAN CAPAIAN TARGET RENJA OPD TAHUN 2025	CAPAIAN KINERJA DAN KERANGKA PENDANAAN						KELOMPOK SASARAN	PRAKIRAAN MAJU RENCANA TAHUN 2027		PERANGKAT DAERAH PENANGGUNG JAWAB
							TARGET 2026	PAGU INDIKATIF (Rp)	LOKASI	SUMBER DANA	PRIORITAS			TARGET	PAGU INDIKATIF (Rp)	
											NASIONAL	DAERAH				
1	2	3	4	5	6	7	8	9	10	11	12	13	14	15	16	17
			Jumlah Laporan Evaluasi Kinerja Perangkat Daerah				1 Laporan	9.000.000,00	Kab. Bengkulu Tengah, Semua Kecamatan, Semua Kel/Desa	DANA BAGI HASIL (DBH)	-	4. Inovasi dan Tata Kelola Pemerintahan Peningkatan kualitas layanan publik dan tata Kelola pemerintahan yang bersih dan efektif	-		9.000.000,00	DINAS KEPENDUDUKAN DAN PENCATATAN SIPIL
	2.12.01.2.02	Administrasi Keuangan Perangkat Daerah	-	-			-	3.987.640.721,00			-	4. Inovasi dan Tata Kelola Pemerintahan Peningkatan kualitas layanan publik dan tata Kelola pemerintahan yang bersih dan efektif	-	-	3.386.635.740,00	DINAS KEPENDUDUKAN DAN PENCATATAN SIPIL
	2.12.01.2.02.0001	Penyediaan Gaji dan Tunjangan ASN														
			Jumlah Orang yang Menerima Gaji dan Tunjangan ASN				25 Orang/bulan	3.976.820.721,00	Kab. Bengkulu Tengah, Semua Kecamatan, Semua Kel/Desa	DANA ALOKASI UMUM (DAU)	-	4. Inovasi dan Tata Kelola Pemerintahan Peningkatan kualitas layanan publik dan tata Kelola pemerintahan yang bersih dan efektif	-		3.374.635.740,00	DINAS KEPENDUDUKAN DAN PENCATATAN SIPIL
	2.12.01.2.02.0005	Koordinasi dan Penyusunan Laporan Keuangan Akhir Tahun SKPD														
			Jumlah Laporan Keuangan Akhir Tahun SKPD dan Laporan Hasil Koordinasi Penyusunan Laporan Keuangan Akhir Tahun SKPD				1 Laporan	10.820.000,00	Kab. Bengkulu Tengah, Semua Kecamatan, Semua Kel/Desa	DANA BAGI HASIL (DBH)	-	4. Inovasi dan Tata Kelola Pemerintahan Peningkatan kualitas layanan publik dan tata Kelola pemerintahan yang bersih dan efektif	-		12.000.000,00	DINAS KEPENDUDUKAN DAN PENCATATAN SIPIL

NO	KODE	URUSAN / BIDANG URUSAN / PROGRAM / OUTCOME / KEGIATAN / SUB KEGIATAN	INDIKATOR PROGRAM / KEGIATAN / SUB KEGIATAN	TARGET AKHIR PERIODE RENSTRA OPD	REALISASI CAPAIAN RENJA OPD TAHUN 2024	PRAKIRAAN CAPAIAN TARGET RENJA OPD TAHUN 2025	CAPAIAN KINERJA DAN KERANGKA PENDANAAN						KELOMPOK SASARAN	PRAKIRAAN MAJU RENCANA TAHUN 2027		PERANGKAT DAERAH PENANGGUNG JAWAB
							TARGET 2026	PAGU INDIKATIF (Rp)	LOKASI	SUMBER DANA	PRIORITAS			TARGET	PAGU INDIKATIF (Rp)	
											NASIONAL	DAERAH				
1	2	3	4	5	6	7	8	9	10	11	12	13	14	15	16	17
	2.12.01.2.05	Administrasi Kepegawaian Perangkat Daerah	-	-			-	2.000.000,00			-	4. Inovasi dan Tata Kelola Pemerintahan Peningkatan kualitas layanan publik dan tata Kelola pemerintahan yang bersih dan efektif	-	-	50.000.000,00	DINAS KEPENDUDUKAN DAN PENCATATAN SIPIL
	2.12.01.2.05.0002	Pengadaan Pakaian Dinas beserta Atribut Kelengkapannya														
			Jumlah Paket Pakaian Dinas beserta Atribut Kelengkapan				1 Paket	2.000.000,00	Kab. Bengkulu Tengah, Semua Kecamatan, Semua Kel/Desa	DANA BAGI HASIL (DBH)	-	4. Inovasi dan Tata Kelola Pemerintahan Peningkatan kualitas layanan publik dan tata Kelola pemerintahan yang bersih dan efektif	-		50.000.000,00	DINAS KEPENDUDUKAN DAN PENCATATAN SIPIL
	2.12.01.2.06	Administrasi Umum Perangkat Daerah	-	-			-	145.000.000,00			-	4. Inovasi dan Tata Kelola Pemerintahan Peningkatan kualitas layanan publik dan tata Kelola pemerintahan yang bersih dan efektif	-	-	197.800.000,00	DINAS KEPENDUDUKAN DAN PENCATATAN SIPIL
	2.12.01.2.06.0001	Penyediaan Komponen Instalasi Listrik/Penerangan Bangunan Kantor														
			Jumlah Paket Komponen Instalasi Listrik/Penerangan Bangunan Kantor yang Disediakan				2 Paket	12.000.000,00	Kab. Bengkulu Tengah, Semua Kecamatan, Semua Kel/Desa	DANA BAGI HASIL (DBH)	-	4. Inovasi dan Tata Kelola Pemerintahan Peningkatan kualitas layanan publik dan tata Kelola pemerintahan yang bersih dan efektif	-		7.000.000,00	DINAS KEPENDUDUKAN DAN PENCATATAN SIPIL
	2.12.01.2.06.0006	Penyediaan Bahan Bacaan dan Peraturan Perundang-undangan														

NO	KODE	URUSAN / BIDANG URUSAN / PROGRAM / OUTCOME / KEGIATAN / SUB KEGIATAN	INDIKATOR PROGRAM / KEGIATAN / SUB KEGIATAN	TARGET AKHIR PERIODE RENSTRA OPD	REALISASI CAPAIAN RENJA OPD TAHUN 2024	PRAKIRAAN CAPAIAN TARGET RENJA OPD TAHUN 2025	CAPAIAN KINERJA DAN KERANGKA PENDANAAN						KELOMPOK SASARAN	PRAKIRAAN MAJU RENCANA TAHUN 2027		PERANGKAT DAERAH PENANGGUNG JAWAB
							TARGET 2026	PAGU INDIKATIF (Rp)	LOKASI	SUMBER DANA	PRIORITAS			TARGET	PAGU INDIKATIF (Rp)	
											NASIONAL	DAERAH				
1	2	3	4	5	6	7	8	9	10	11	12	13	14	15	16	17
			Jumlah Dokumen Bahan Bacaan dan Peraturan Perundang-Undangan yang Disediakan				3 Dokumen	23.000.000,00	Kab. Bengkulu Tengah, Semua Kecamatan, Semua Kel/Desa	DANA BAGI HASIL (DBH)	-	4. Inovasi dan Tata Kelola Pemerintahan Peningkatan kualitas layanan publik dan tata Kelola pemerintahan yang bersih dan efektif	-		25.000.000,00	DINAS KEPENDUDUKAN DAN PENCATATAN SIPIL
	2.12.01.2.06.0008	Fasilitasi Kunjungan Tamu														
			Jumlah Laporan Fasilitasi Kunjungan Tamu				1 Laporan	10.000.000,00	Kab. Bengkulu Tengah, Semua Kecamatan, Semua Kel/Desa	DANA BAGI HASIL (DBH)	-	4. Inovasi dan Tata Kelola Pemerintahan Peningkatan kualitas layanan publik dan tata Kelola pemerintahan yang bersih dan efektif	-		15.800.000,00	DINAS KEPENDUDUKAN DAN PENCATATAN SIPIL
	2.12.01.2.06.0009	Penyelenggaraan Rapat Koordinasi dan Konsultasi SKPD														
			Jumlah Laporan Penyelenggaraan Rapat Koordinasi dan Konsultasi SKPD				1 Laporan	100.000.000,00	Kab. Bengkulu Tengah, Semua Kecamatan, Semua Kel/Desa	DANA BAGI HASIL (DBH)	-	4. Inovasi dan Tata Kelola Pemerintahan Peningkatan kualitas layanan publik dan tata Kelola pemerintahan yang bersih dan efektif	-		150.000.000,00	DINAS KEPENDUDUKAN DAN PENCATATAN SIPIL
	2.12.01.2.07	Pengadaan Barang Milik Daerah Penunjang Urusan Pemerintah Daerah	-	-			-	1.000.000,00			-	4. Inovasi dan Tata Kelola Pemerintahan Peningkatan kualitas layanan publik dan tata Kelola pemerintahan yang bersih dan efektif	-	-	1.200.000.000,00	DINAS KEPENDUDUKAN DAN PENCATATAN SIPIL
	2.12.01.2.07.0002	Pengadaan Kendaraan Dinas Operasional atau Lapangan														

NO	KODE	URUSAN / BIDANG URUSAN / PROGRAM / OUTCOME / KEGIATAN / SUB KEGIATAN	INDIKATOR PROGRAM / KEGIATAN / SUB KEGIATAN	TARGET AKHIR PERIODE RENSTRA OPD	REALISASI CAPAIAN RENJA OPD TAHUN 2024	PRAKIRAAN CAPAIAN TARGET RENJA OPD TAHUN 2025	CAPAIAN KINERJA DAN KERANGKA PENDANAAN						KELOMPOK SASARAN	PRAKIRAAN MAJU RENCANA TAHUN 2027		PERANGKAT DAERAH PENANGGUNG JAWAB
							TARGET 2026	PAGU INDIKATIF (Rp)	LOKASI	SUMBER DANA	PRIORITAS			TARGET	PAGU INDIKATIF (Rp)	
											NASIONAL	DAERAH				
1	2	3	4	5	6	7	8	9	10	11	12	13	14	15	16	17
			Jumlah Unit Kendaraan Dinas Operasional atau Lapangan yang Disediakan				1 Unit	1.000.000,00	Kab. Bengkulu Tengah, Semua Kecamatan, Semua Kel/Desa	DANA BAGI HASIL (DBH)	-	4. Inovasi dan Tata Kelola Pemerintahan Peningkatan kualitas layanan publik dan tata Kelola pemerintahan yang bersih dan efektif	-		1.200.000.000,00	DINAS KEPENDUDUKAN DAN PENCATATAN SIPIL
	2.12.01.2.08	Penyediaan Jasa Penunjang Urusan Pemerintahan Daerah	-	-			-	362.421.555,00			-	4. Inovasi dan Tata Kelola Pemerintahan Peningkatan kualitas layanan publik dan tata Kelola pemerintahan yang bersih dan efektif	-	-	355.320.000,00	DINAS KEPENDUDUKAN DAN PENCATATAN SIPIL
	2.12.01.2.08.0001	Penyediaan Jasa Surat Menyurat														
			Jumlah Laporan Penyediaan Jasa Surat Menyurat				1 Laporan	2.000.000,00	Kab. Bengkulu Tengah, Semua Kecamatan, Semua Kel/Desa	DANA BAGI HASIL (DBH)	-	4. Inovasi dan Tata Kelola Pemerintahan Peningkatan kualitas layanan publik dan tata Kelola pemerintahan yang bersih dan efektif	-		2.500.000,00	DINAS KEPENDUDUKAN DAN PENCATATAN SIPIL
	2.12.01.2.08.0002	Penyediaan Jasa Komunikasi, Sumber Daya Air dan Listrik														
			Jumlah Laporan Penyediaan Jasa Komunikasi, Sumber Daya Air dan Listrik yang Disediakan				`1 Laporan	65.000.000,00	Kab. Bengkulu Tengah, Semua Kecamatan, Semua Kel/Desa	DANA BAGI HASIL (DBH)	-	4. Inovasi dan Tata Kelola Pemerintahan Peningkatan kualitas layanan publik dan tata Kelola pemerintahan yang bersih dan efektif	-		80.000.000,00	DINAS KEPENDUDUKAN DAN PENCATATAN SIPIL
	2.12.01.2.08.0004	Penyediaan Jasa Pelayanan Umum Kantor														

NO	KODE	URUSAN / BIDANG URUSAN / PROGRAM / OUTCOME / KEGIATAN / SUB KEGIATAN	INDIKATOR PROGRAM / KEGIATAN / SUB KEGIATAN	TARGET AKHIR PERIODE RENSTRA OPD	REALISASI CAPAIAN RENJA OPD TAHUN 2024	PRAKIRAAN CAPAIAN TARGET RENJA OPD TAHUN 2025	CAPAIAN KINERJA DAN KERANGKA PENDANAAN						KELOMPOK SASARAN	PRAKIRAAN MAJU RENCANA TAHUN 2027		PERANGKAT DAERAH PENANGGUNG JAWAB
							TARGET 2026	PAGU INDIKATIF (Rp)	LOKASI	SUMBER DANA	PRIORITAS			TARGET	PAGU INDIKATIF (Rp)	
											NASIONAL	DAERAH				
1	2	3	4	5	6	7	8	9	10	11	12	13	14	15	16	17
			Jumlah Laporan Penyediaan Jasa Pelayanan Umum Kantor yang Disediakan				1 Laporan	295.421.555,00	Kab. Bengkulu Tengah, Semua Kecamatan, Semua Kel/Desa	DANA BAGI HASIL (DBH)	-	4. Inovasi dan Tata Kelola Pemerintahan Peningkatan kualitas layanan publik dan tata Kelola pemerintahan yang bersih dan efektif	-		272.820.000,00	DINAS KEPENDUDUKAN DAN PENCATATAN SIPIL
	2.12.01.2.09	Pemeliharaan Barang Milik Daerah Penunjang Urusan Pemerintahan Daerah	-	-			-	123.600.000,00			-	4. Inovasi dan Tata Kelola Pemerintahan Peningkatan kualitas layanan publik dan tata Kelola pemerintahan yang bersih dan efektif	-	-	150.000.000,00	DINAS KEPENDUDUKAN DAN PENCATATAN SIPIL
	2.12.01.2.09.0002	Penyediaan Jasa Pemeliharaan, Biaya Pemeliharaan, Pajak dan Perizinan Kendaraan Dinas Operasional atau Lapangan														
			Jumlah Kendaraan Dinas Operasional atau Lapangan yang Dipelihara dan dibayarkan Pajak dan Perizinannya				13 Unit	105.000.000,00	Kab. Bengkulu Tengah, Semua Kecamatan, Semua Kel/Desa	DANA BAGI HASIL (DBH)	-	4. Inovasi dan Tata Kelola Pemerintahan Peningkatan kualitas layanan publik dan tata Kelola pemerintahan yang bersih dan efektif	-		120.000.000,00	DINAS KEPENDUDUKAN DAN PENCATATAN SIPIL
	2.12.01.2.09.0006	Pemeliharaan Peralatan dan Mesin Lainnya														
			Jumlah Peralatan dan Mesin Lainnya yang Dipelihara				5 Unit	18.600.000,00	Kab. Bengkulu Tengah, Semua Kecamatan, Semua Kel/Desa	DANA BAGI HASIL (DBH)	-	4. Inovasi dan Tata Kelola Pemerintahan Peningkatan kualitas layanan publik dan tata Kelola pemerintahan yang bersih dan efektif	-		30.000.000,00	DINAS KEPENDUDUKAN DAN PENCATATAN SIPIL
2.	**2.12.02**	**PROGRAM PENDAFTARAN PENDUDUK**						**60.000.000,00**						**-**	**90.000.000,00**	

NO	KODE	URUSAN / BIDANG URUSAN / PROGRAM / OUTCOME / KEGIATAN / SUB KEGIATAN	INDIKATOR PROGRAM / KEGIATAN / SUB KEGIATAN	TARGET AKHIR PERIODE RENSTRA OPD	REALISASI CAPAIAN RENJA OPD TAHUN 2024	PRAKIRAAN CAPAIAN TARGET RENJA OPD TAHUN 2025	CAPAIAN KINERJA DAN KERANGKA PENDANAAN						KELOMPOK SASARAN	PRAKIRAAN MAJU RENCANA TAHUN 2027		PERANGKAT DAERAH PENANGGUNG JAWAB
							TARGET 2026	PAGU INDIKATIF (Rp)	LOKASI	SUMBER DANA	PRIORITAS			TARGET	PAGU INDIKATIF (Rp)	
											NASIONAL	DAERAH				
1	2	3	4	5	6	7	8	9	10	11	12	13	14	15	16	17
	2.12.02.2.01	Pelayanan Pendaftaran Penduduk	-	-			-	35.000.000,00			-	4. Inovasi dan Tata Kelola Pemerintahan Peningkatan kualitas layanan publik dan tata Kelola pemerintahan yang bersih dan efektif	-	-	45.000.000,00	DINAS KEPENDUDUKAN DAN PENCATATAN SIPIL
	2.12.02.2.01.0002	Pencatatan, Penatausahaan dan Penerbitan Dokumen Atas Pendaftaran Penduduk														
			Jumlah Dokumen Hasil Pencatatan, Penatausahaan dan Penerbitan Dokumen Atas Pendaftaran Penduduk				1 Dokumen	35.000.000,00	Kab. Bengkulu Tengah, Semua Kecamatan, Semua Kel/Desa	DANA BAGI HASIL (DBH)	-	4. Inovasi dan Tata Kelola Pemerintahan Peningkatan kualitas layanan publik dan tata Kelola pemerintahan yang bersih dan efektif	-		45.000.000,00	DINAS KEPENDUDUKAN DAN PENCATATAN SIPIL
	2.12.02.2.03	Penyelenggaraan Pendaftaran Penduduk	-	-			-	25.000.000,00			-	4. Inovasi dan Tata Kelola Pemerintahan Peningkatan kualitas layanan publik dan tata Kelola pemerintahan yang bersih dan efektif	-	-	45.000.000,00	DINAS KEPENDUDUKAN DAN PENCATATAN SIPIL
	2.12.02.2.03.0002	Pelayanan Secara Aktif Pendaftaran Peristiwa Kependudukan dan Pencatatan Peristiwa Penting Terkait Pendaftaran Penduduk														
			Jumlah Dokumen Hasil Pelayanan Secara Aktif Pendaftaran Peristiwa Kependudukan dan Pencatatan Peristiwa Penting Terkait Pendaftaran Penduduk				1 Dokumen	25.000.000,00	Kab. Bengkulu Tengah, Semua Kecamatan, Semua Kel/Desa	DANA BAGI HASIL (DBH)	-	4. Inovasi dan Tata Kelola Pemerintahan Peningkatan kualitas layanan publik dan tata Kelola pemerintahan yang bersih dan efektif	-		45.000.000,00	DINAS KEPENDUDUKAN DAN PENCATATAN SIPIL
3.	**2.12.03**	**PROGRAM PENCATATAN SIPIL**						**60.000.000,00**						**-**	**90.000.000,00**	

NO	KODE	URUSAN / BIDANG URUSAN / PROGRAM / OUTCOME / KEGIATAN / SUB KEGIATAN	INDIKATOR PROGRAM / KEGIATAN / SUB KEGIATAN	TARGET AKHIR PERIODE RENSTRA OPD	REALISASI CAPAIAN RENJA OPD TAHUN 2024	PRAKIRAAN CAPAIAN TARGET RENJA OPD TAHUN 2025	CAPAIAN KINERJA DAN KERANGKA PENDANAAN						KELOMPOK SASARAN	PRAKIRAAN MAJU RENCANA TAHUN 2027		PERANGKAT DAERAH PENANGGUNG JAWAB
							TARGET 2026	PAGU INDIKATIF (Rp)	LOKASI	SUMBER DANA	PRIORITAS			TARGET	PAGU INDIKATIF (Rp)	
											NASIONAL	DAERAH				
1	2	3	4	5	6	7	8	9	10	11	12	13	14	15	16	17
	2.12.03.2.01	Pelayanan Pencatatan Sipil	-	-			-	35.000.000,00			-	4. Inovasi dan Tata Kelola Pemerintahan Peningkatan kualitas layanan publik dan tata Kelola pemerintahan yang bersih dan efektif	-	-	45.000.000,00	DINAS KEPENDUDUKAN DAN PENCATATAN SIPIL
	2.12.03.2.01.0001	Pencatatan, Penatausahaan dan Penerbitan Dokumen Atas Pelaporan Peristiwa Penting														
			Jumlah Dokumen Hasil Pencatatan, Penatausahaan dan Penerbitan Dokumen Atas Pelaporan Peristiwa Penting				1 Dokumen	35.000.000,00	Kab. Bengkulu Tengah, Semua Kecamatan, Semua Kel/Desa	DANA BAGI HASIL (DBH)	-	4. Inovasi dan Tata Kelola Pemerintahan Peningkatan kualitas layanan publik dan tata Kelola pemerintahan yang bersih dan efektif	-		45.000.000,00	DINAS KEPENDUDUKAN DAN PENCATATAN SIPIL
	2.12.03.2.02	Penyelenggaraan Pencatatan Sipil	-	-			-	25.000.000,00			-	4. Inovasi dan Tata Kelola Pemerintahan Peningkatan kualitas layanan publik dan tata Kelola pemerintahan yang bersih dan efektif	-	-	45.000.000,00	DINAS KEPENDUDUKAN DAN PENCATATAN SIPIL
	2.12.03.2.02.0004	Pelayanan Secara Aktif Pendaftaran Peristiwa Kependudukan dan Pencatatan Peristiwa Penting Terkait Pencatatan Sipil														
			Jumlah Laporan Hasil Pelayanan Secara Aktif Pendaftaran Peristiwa Kependudukan dan Pencatatan Peristiwa Penting Terkait Pencatatan Sipil				1 Laporan	25.000.000,00	Kab. Bengkulu Tengah, Semua Kecamatan, Semua Kel/Desa	DANA BAGI HASIL (DBH)	-	4. Inovasi dan Tata Kelola Pemerintahan Peningkatan kualitas layanan publik dan tata Kelola pemerintahan yang bersih dan efektif	-		45.000.000,00	DINAS KEPENDUDUKAN DAN PENCATATAN SIPIL
4.	**2.12.04**	**PROGRAM PENGELOLAAN INFORMASI ADMINISTRASI KEPENDUDUKAN**						**395.000.000,00**						**-**	**565.000.000,00**	

NO	KODE	URUSAN / BIDANG URUSAN / PROGRAM / OUTCOME / KEGIATAN / SUB KEGIATAN	INDIKATOR PROGRAM / KEGIATAN / SUB KEGIATAN	TARGET AKHIR PERIODE RENSTRA OPD	REALISASI CAPAIAN RENJA OPD TAHUN 2024	PRAKIRAAN CAPAIAN TARGET RENJA OPD TAHUN 2025	CAPAIAN KINERJA DAN KERANGKA PENDANAAN						KELOMPOK SASARAN	PRAKIRAAN MAJU RENCANA TAHUN 2027		PERANGKAT DAERAH PENANGGUNG JAWAB
							TARGET 2026	PAGU INDIKATIF (Rp)	LOKASI	SUMBER DANA	PRIORITAS			TARGET	PAGU INDIKATIF (Rp)	
											NASIONAL	DAERAH				
1	2	3	4	5	6	7	8	9	10	11	12	13	14	15	16	17
	2.12.04.2.01	Pengumpulan Data Kependudukan dan Pemanfaatan dan Penyajian Database Kependudukan	-	-			-	48.000.000,00			-	4. Inovasi dan Tata Kelola Pemerintahan Peningkatan kualitas layanan publik dan tata Kelola pemerintahan yang bersih dan efektif	-	-	150.000.000,00	DINAS KEPENDUDUKAN DAN PENCATATAN SIPIL
	2.12.04.2.01.0002	Kerja Sama Pemanfaatan Data Kependudukan														
			Jumlah Dokumen Kerja Sama Pemanfaatan Data Kependudukan				1 Dokumen	48.000.000,00	Kab. Bengkulu Tengah, Semua Kecamatan, Semua Kel/Desa	DANA BAGI HASIL (DBH)	-	4. Inovasi dan Tata Kelola Pemerintahan Peningkatan kualitas layanan publik dan tata Kelola pemerintahan yang bersih dan efektif	-		150.000.000,00	DINAS KEPENDUDUKAN DAN PENCATATAN SIPIL
	2.12.04.2.03	Penyelenggaraan Pengelolaan Informasi Administrasi Kependudukan	-	-			-	296.000.000,00			-	4. Inovasi dan Tata Kelola Pemerintahan Peningkatan kualitas layanan publik dan tata Kelola pemerintahan yang bersih dan efektif	-	-	350.000.000,00	DINAS KEPENDUDUKAN DAN PENCATATAN SIPIL
	2.12.04.2.03.0007	Komunikasi, Informasi, dan Edukasi kepada Pemangku Kepentingan dan Masyarakat														
			Jumlah Dokumen Hasil Komunikasi, Informasi, dan Edukasi kepada Pemangku Kepentingan dan Masyarakat				1 Laporan	296.000.000,00	Kab. Bengkulu Tengah, Semua Kecamatan, Semua Kel/Desa	DANA BAGI HASIL (DBH)	-	4. Inovasi dan Tata Kelola Pemerintahan Peningkatan kualitas layanan publik dan tata Kelola pemerintahan yang bersih dan efektif	-		350.000.000,00	DINAS KEPENDUDUKAN DAN PENCATATAN SIPIL

NO	KODE	URUSAN / BIDANG URUSAN / PROGRAM / OUTCOME / KEGIATAN / SUB KEGIATAN	INDIKATOR PROGRAM / KEGIATAN / SUB KEGIATAN	TARGET AKHIR PERIODE RENSTRA OPD	REALISASI CAPAIAN RENJA OPD TAHUN 2024	PRAKIRAAN CAPAIAN TARGET RENJA OPD TAHUN 2025	CAPAIAN KINERJA DAN KERANGKA PENDANAAN						KELOMPOK SASARAN	PRAKIRAAN MAJU RENCANA TAHUN 2027		PERANGKAT DAERAH PENANGGUNG JAWAB
							TARGET 2026	PAGU INDIKATIF (Rp)	LOKASI	SUMBER DANA	PRIORITAS			TARGET	PAGU INDIKATIF (Rp)	
											NASIONAL	DAERAH				
1	2	3	4	5	6	7	8	9	10	11	12	13	14	15	16	17
	2.12.04.2.04	Pembinaan dan Pengawasan Pengelolaan Informasi Administrasi Kependudukan	-	-			-	51.000.000,00			-	4. Inovasi dan Tata Kelola Pemerintahan Peningkatan kualitas layanan publik dan tata Kelola pemerintahan yang bersih dan efektif	-	-	65.000.000,00	DINAS KEPENDUDUKAN DAN PENCATATAN SIPIL
	2.12.04.2.04.0001	Pembinaan dan Pengawasan Terkait Pengelolaan Informasi Administrasi Kependudukan														
			Jumlah Laporan Hasil Pembinaan dan Pengawasan Pengelolaan Informasi Administrasi Kependudukan				1 Laporan	51.000.000,00	Kab. Bengkulu Tengah, Semua Kecamatan, Semua Kel/Desa	DANA BAGI HASIL (DBH)	-	4. Inovasi dan Tata Kelola Pemerintahan Peningkatan kualitas layanan publik dan tata Kelola pemerintahan yang bersih dan efektif	-		65.000.000,00	DINAS KEPENDUDUKAN DAN PENCATATAN SIPIL
5.	**2.12.05**	**PROGRAM PENGELOLAAN PROFIL KEPENDUDUKAN**						**4.000.000,00**						**-**	**5.000.000,00**	
	2.12.05.2.01	Penyusunan Profil Kependudukan	-	-			-	4.000.000,00			-	4. Inovasi dan Tata Kelola Pemerintahan Peningkatan kualitas layanan publik dan tata Kelola pemerintahan yang bersih dan efektif	-	-	5.000.000,00	DINAS KEPENDUDUKAN DAN PENCATATAN SIPIL
	2.12.05.2.01.0002	Penyusunan Profil Data Perkembangan dan Proyeksi Kependudukan serta Kebutuhan yang Lain														
			Jumlah Dokumen Profil Data Perkembangan dan Proyeksi Kependudukan serta Kebutuhan yang Lain yang tersusun				3 Dokumen	4.000.000,00	Kab. Bengkulu Tengah, Semua Kecamatan, Semua Kel/Desa	DANA BAGI HASIL (DBH)	-	4. Inovasi dan Tata Kelola Pemerintahan Peningkatan kualitas layanan publik dan tata Kelola pemerintahan yang bersih dan efektif	-		5.000.000,00	DINAS KEPENDUDUKAN DAN PENCATATAN SIPIL
	X	**NON URUSAN**						**94.158.445,00**							**305.000.000,00**	

NO	KODE	URUSAN / BIDANG URUSAN / PROGRAM / OUTCOME / KEGIATAN / SUB KEGIATAN	INDIKATOR PROGRAM / KEGIATAN / SUB KEGIATAN	TARGET AKHIR PERIODE RENSTRA OPD	REALISASI CAPAIAN RENJA OPD TAHUN 2024	PRAKIRAAN CAPAIAN TARGET RENJA OPD TAHUN 2025	CAPAIAN KINERJA DAN KERANGKA PENDANAAN						KELOMPOK SASARAN	PRAKIRAAN MAJU RENCANA TAHUN 2027		PERANGKAT DAERAH PENANGGUNG JAWAB
							TARGET 2026	PAGU INDIKATIF (Rp)	LOKASI	SUMBER DANA	PRIORITAS			TARGET	PAGU INDIKATIF (Rp)	
											NASIONAL	DAERAH				
1	2	3	4	5	6	7	8	9	10	11	12	13	14	15	16	17
	X.XX	**URUSAN PEMERINTAHAN BIDANG XX**						**94.158.445,00**							**305.000.000,00**	
1.	**X.XX.01**	**PROGRAM PENUNJANG URUSAN PEMERINTAHAN DAERAH KABUPATEN/KOTA**						**94.158.445,00**						**-**	**305.000.000,00**	
	X.XX.01.2.06	Administrasi Umum Perangkat Daerah	-	-			-	94.000.000,00			-	4. Inovasi dan Tata Kelola Pemerintahan Peningkatan kualitas layanan publik dan tata Kelola pemerintahan yang bersih dan efektif	-	-	115.000.000,00	DINAS KEPENDUDUKAN DAN PENCATATAN SIPIL
	X.XX.01.2.06.0004	Penyediaan Bahan Logistik Kantor														
			Jumlah Paket Bahan Logistik Kantor yang Disediakan				4 Paket	44.000.000,00	Kab. Bengkulu Tengah, Semua Kecamatan, Semua Kel/Desa	DANA BAGI HASIL (DBH)	-	4. Inovasi dan Tata Kelola Pemerintahan Peningkatan kualitas layanan publik dan tata Kelola pemerintahan yang bersih dan efektif	-		65.000.000,00	DINAS KEPENDUDUKAN DAN PENCATATAN SIPIL
	X.XX.01.2.06.0005	Penyediaan Barang Cetakan dan Penggandaan														
			Jumlah Paket Barang Cetakan dan Penggandaan yang Disediakan				2 Paket	50.000.000,00	Kab. Bengkulu Tengah, Semua Kecamatan, Semua Kel/Desa	DANA BAGI HASIL (DBH)	-	4. Inovasi dan Tata Kelola Pemerintahan Peningkatan kualitas layanan publik dan tata Kelola pemerintahan yang bersih dan efektif	-		50.000.000,00	DINAS KEPENDUDUKAN DAN PENCATATAN SIPIL

NO	KODE	URUSAN / BIDANG URUSAN / PROGRAM / OUTCOME / KEGIATAN / SUB KEGIATAN	INDIKATOR PROGRAM / KEGIATAN / SUB KEGIATAN	TARGET AKHIR PERIODE RENSTRA OPD	REALISASI CAPAIAN RENJA OPD TAHUN 2024	PRAKIRAAN CAPAIAN TARGET RENJA OPD TAHUN 2025	CAPAIAN KINERJA DAN KERANGKA PENDANAAN						KELOMPOK SASARAN	PRAKIRAAN MAJU RENCANA TAHUN 2027		PERANGKAT DAERAH PENANGGUNG JAWAB
							TARGET 2026	PAGU INDIKATIF (Rp)	LOKASI	SUMBER DANA	PRIORITAS			TARGET	PAGU INDIKATIF (Rp)	
											NASIONAL	DAERAH				
1	2	3	4	5	6	7	8	9	10	11	12	13	14	15	16	17
	X.XX.01.2.09	Pemeliharaan Barang Milik Daerah Penunjang Urusan Pemerintahan Daerah	-	-			-	158.445,00			-	4. Inovasi dan Tata Kelola Pemerintahan Peningkatan kualitas layanan publik dan tata Kelola pemerintahan yang bersih dan efektif	-	-	190.000.000,00	DINAS KEPENDUDUKAN DAN PENCATATAN SIPIL
	X.XX.01.2.09.0010	Pemeliharaan/Rehabilitasi Sarana dan Prasarana Gedung Kantor atau Bangunan Lainnya														
			Jumlah Sarana dan Prasarana Gedung Kantor atau Bangunan Lainnya yang Dipelihara/Direhabilitasi				1 Unit	158.445,00	Kab. Bengkulu Tengah, Semua Kecamatan, Semua Kel/Desa	DANA BAGI HASIL (DBH)	-	4. Inovasi dan Tata Kelola Pemerintahan Peningkatan kualitas layanan publik dan tata Kelola pemerintahan yang bersih dan efektif	-		190.000.000,00	DINAS KEPENDUDUKAN DAN PENCATATAN SIPIL
		DINAS PEMBERDAYAAN MASYARAKAT DAN DESA						**10.309.599.382,00**							**12.305.742.000,00**	
	2	**URUSAN PEMERINTAHAN WAJIB YANG TIDAK BERKAITAN DENGAN PELAYANAN DASAR**						**10.309.599.382,00**							**12.305.742.000,00**	
	2.13	**URUSAN PEMERINTAHAN BIDANG PEMBERDAYAAN MASYARAKAT DAN DESA**						**10.309.599.382,00**							**12.305.742.000,00**	
1.	**2.13.01**	**PROGRAM PENUNJANG URUSAN PEMERINTAHAN DAERAH KABUPATEN/KOTA**						**4.129.599.382,00**						**-**	**4.375.742.000,00**	
	2.13.01.2.01	Perencanaan, Penganggaran, dan Evaluasi Kinerja Perangkat Daerah	-	-			-	127.000.000,00			-	4. Inovasi dan Tata Kelola Pemerintahan	-	-	143.000.000,00	DINAS PEMBERDAYAAN MASYARAKAT DAN DESA
	2.13.01.2.01.0001	Penyusunan Dokumen Perencanaan Perangkat Daerah														
			Jumlah Dokumen Perencanaan Perangkat Daerah				2 Dokumen	60.000.000,00	Kab. Bengkulu Tengah, Semua Kecamatan, Semua Kel/Desa	DANA BAGI HASIL (DBH)	-	4. Inovasi dan Tata Kelola Pemerintahan	-		70.000.000,00	DINAS PEMBERDAYAAN MASYARAKAT DAN DESA
	2.13.01.2.01.0002	Koordinasi dan Penyusunan Dokumen RKA-SKPD														

NO	KODE	URUSAN / BIDANG URUSAN / PROGRAM / OUTCOME / KEGIATAN / SUB KEGIATAN	INDIKATOR PROGRAM / KEGIATAN / SUB KEGIATAN	TARGET AKHIR PERIODE RENSTRA OPD	REALISASI CAPAIAN RENJA OPD TAHUN 2024	PRAKIRAAN CAPAIAN TARGET RENJA OPD TAHUN 2025	CAPAIAN KINERJA DAN KERANGKA PENDANAAN						KELOMPOK SASARAN	PRAKIRAAN MAJU RENCANA TAHUN 2027		PERANGKAT DAERAH PENANGGUNG JAWAB
							TARGET 2026	PAGU INDIKATIF (Rp)	LOKASI	SUMBER DANA	PRIORITAS			TARGET	PAGU INDIKATIF (Rp)	
											NASIONAL	DAERAH				
1	2	3	4	5	6	7	8	9	10	11	12	13	14	15	16	17
			Jumlah Dokumen RKA-SKPD dan Laporan Hasil Koordinasi Penyusunan Dokumen RKA-SKPD				1 Dokumen	19.000.000,00	Kab. Bengkulu Tengah, Semua Kecamatan, Semua Kel/Desa	DANA BAGI HASIL (DBH)	-	4. Inovasi dan Tata Kelola Pemerintahan Peningkatan kualitas layanan publik dan tata Kelola pemerintahan yang bersih dan efektif	-		20.000.000,00	DINAS PEMBERDAYAAN MASYARAKAT DAN DESA
	2.13.01.2.01.0003	Koordinasi dan Penyusunan Dokumen Perubahan RKA-SKPD														
			Jumlah Dokumen Perubahan RKA-SKPD dan Laporan Hasil Koordinasi Penyusunan Dokumen Perubahan RKA-SKPD				0 Dokumen	8.000.000,00	Kab. Bengkulu Tengah, Semua Kecamatan, Semua Kel/Desa	DANA BAGI HASIL (DBH)	-	4. Inovasi dan Tata Kelola Pemerintahan Peningkatan kualitas layanan publik dan tata Kelola pemerintahan yang bersih dan efektif	-		9.000.000,00	DINAS PEMBERDAYAAN MASYARAKAT DAN DESA
	2.13.01.2.01.0004	Koordinasi dan Penyusunan DPA-SKPD														
			Jumlah Dokumen DPA-SKPD dan Laporan Hasil Koordinasi Penyusunan Dokumen DPA-SKPD				1 Dokumen	10.000.000,00	Kab. Bengkulu Tengah, Semua Kecamatan, Semua Kel/Desa	DANA BAGI HASIL (DBH)	-	4. Inovasi dan Tata Kelola Pemerintahan Peningkatan kualitas layanan publik dan tata Kelola pemerintahan yang bersih dan efektif	-		11.000.000,00	DINAS PEMBERDAYAAN MASYARAKAT DAN DESA
	2.13.01.2.01.0005	Koordinasi dan Penyusunan Perubahan DPA- SKPD														
			Jumlah Dokumen Perubahan DPA-SKPD dan Laporan Hasil Koordinasi Penyusunan Dokumen Perubahan DPA-SKPD				1 Dokumen	7.000.000,00	Kab. Bengkulu Tengah, Semua Kecamatan, Semua Kel/Desa	DANA BAGI HASIL (DBH)	-	4. Inovasi dan Tata Kelola Pemerintahan Peningkatan kualitas layanan publik dan tata Kelola pemerintahan yang bersih dan efektif	-		8.000.000,00	DINAS PEMBERDAYAAN MASYARAKAT DAN DESA
	2.13.01.2.01.0006	Koordinasi dan Penyusunan Laporan Capaian Kinerja dan Ikhtisar Realisasi Kinerja SKPD														

NO	KODE	URUSAN / BIDANG URUSAN / PROGRAM / OUTCOME / KEGIATAN / SUB KEGIATAN	INDIKATOR PROGRAM / KEGIATAN / SUB KEGIATAN	TARGET AKHIR PERIODE RENSTRA OPD	REALISASI CAPAIAN RENJA OPD TAHUN 2024	PRAKIRAAN CAPAIAN TARGET RENJA OPD TAHUN 2025	CAPAIAN KINERJA DAN KERANGKA PENDANAAN						KELOMPOK SASARAN	PRAKIRAAN MAJU RENCANA TAHUN 2027		PERANGKAT DAERAH PENANGGUNG JAWAB
							TARGET 2026	PAGU INDIKATIF (Rp)	LOKASI	SUMBER DANA	PRIORITAS			TARGET	PAGU INDIKATIF (Rp)	
											NASIONAL	DAERAH				
1	2	3	4	5	6	7	8	9	10	11	12	13	14	15	16	17
			Jumlah Laporan Capaian Kinerja dan Ikhtisar Realisasi Kinerja SKPD dan Laporan Hasil Koordinasi Penyusunan Laporan Capaian Kinerja dan Ikhtisar Realisasi Kinerja SKPD				1 Laporan	23.000.000,00	Kab. Bengkulu Tengah, Semua Kecamatan, Semua Kel/Desa	DANA BAGI HASIL (DBH)	-	4. Inovasi dan Tata Kelola Pemerintahan Peningkatan kualitas layanan publik dan tata Kelola pemerintahan yang bersih dan efektif	-		25.000.000,00	DINAS PEMBERDAYAAN MASYARAKAT DAN DESA
	2.13.01.2.02	Administrasi Keuangan Perangkat Daerah	-	-			-	2.938.097.382,00			-	4. Inovasi dan Tata Kelola Pemerintahan Peningkatan kualitas layanan publik dan tata Kelola pemerintahan yang bersih dan efektif	-	-	3.009.000.000,00	DINAS PEMBERDAYAAN MASYARAKAT DAN DESA
	2.13.01.2.02.0001	Penyediaan Gaji dan Tunjangan ASN														
			Jumlah Orang yang Menerima Gaji dan Tunjangan ASN				37 Orang/bulan	2.930.097.382,00	Kab. Bengkulu Tengah, Semua Kecamatan, Semua Kel/Desa	DANA ALOKASI UMUM (DAU)	-	4. Inovasi dan Tata Kelola Pemerintahan Peningkatan kualitas layanan publik dan tata Kelola pemerintahan yang bersih dan efektif	-		3.000.000.000,00	DINAS PEMBERDAYAAN MASYARAKAT DAN DESA
	2.13.01.2.02.0005	Koordinasi dan Penyusunan Laporan Keuangan Akhir Tahun SKPD														
			Jumlah Laporan Keuangan Akhir Tahun SKPD dan Laporan Hasil Koordinasi Penyusunan Laporan Keuangan Akhir Tahun SKPD				1 Laporan	8.000.000,00	Kab. Bengkulu Tengah, Semua Kecamatan, Semua Kel/Desa	DANA BAGI HASIL (DBH)	-	4. Inovasi dan Tata Kelola Pemerintahan Peningkatan kualitas layanan publik dan tata Kelola pemerintahan yang bersih dan efektif	-		9.000.000,00	DINAS PEMBERDAYAAN MASYARAKAT DAN DESA

NO	KODE	URUSAN / BIDANG URUSAN / PROGRAM / OUTCOME / KEGIATAN / SUB KEGIATAN	INDIKATOR PROGRAM / KEGIATAN / SUB KEGIATAN	TARGET AKHIR PERIODE RENSTRA OPD	REALISASI CAPAIAN RENJA OPD TAHUN 2024	PRAKIRAAN CAPAIAN TARGET RENJA OPD TAHUN 2025	CAPAIAN KINERJA DAN KERANGKA PENDANAAN						KELOMPOK SASARAN	PRAKIRAAN MAJU RENCANA TAHUN 2027		PERANGKAT DAERAH PENANGGUNG JAWAB
							TARGET 2026	PAGU INDIKATIF (Rp)	LOKASI	SUMBER DANA	PRIORITAS			TARGET	PAGU INDIKATIF (Rp)	
											NASIONAL	DAERAH				
1	2	3	4	5	6	7	8	9	10	11	12	13	14	15	16	17
	2.13.01.2.05	Administrasi Kepegawaian Perangkat Daerah	-	-			-	92.500.000,00			-	4. Inovasi dan Tata Kelola Pemerintahan Peningkatan kualitas layanan publik dan tata Kelola pemerintahan yang bersih dan efektif	-	-	105.000.000,00	DINAS PEMBERDAYAAN MASYARAKAT DAN DESA
	2.13.01.2.05.0002	Pengadaan Pakaian Dinas beserta Atribut Kelengkapannya														
			Jumlah Paket Pakaian Dinas beserta Atribut Kelengkapan				2 Paket	47.500.000,00	Kab. Bengkulu Tengah, Semua Kecamatan, Semua Kel/Desa	DANA BAGI HASIL (DBH)	-	4. Inovasi dan Tata Kelola Pemerintahan Peningkatan kualitas layanan publik dan tata Kelola pemerintahan yang bersih dan efektif	-		60.000.000,00	DINAS PEMBERDAYAAN MASYARAKAT DAN DESA
	2.13.01.2.05.0009	Pendidikan dan Pelatihan Pegawai Berdasarkan Tugas dan Fungsi														
			Jumlah Pegawai Berdasarkan Tugas dan Fungsi yang Mengikuti Pendidikan dan Pelatihan				10 Orang	45.000.000,00	Kab. Bengkulu Tengah, Semua Kecamatan, Semua Kel/Desa	DANA BAGI HASIL (DBH)	-	4. Inovasi dan Tata Kelola Pemerintahan Peningkatan kualitas layanan publik dan tata Kelola pemerintahan yang bersih dan efektif	-		45.000.000,00	DINAS PEMBERDAYAAN MASYARAKAT DAN DESA
	2.13.01.2.06	Administrasi Umum Perangkat Daerah	-	-			-	271.000.000,00			-	4. Inovasi dan Tata Kelola Pemerintahan Peningkatan kualitas layanan publik dan tata Kelola pemerintahan yang bersih dan efektif	-	-	318.000.000,00	DINAS PEMBERDAYAAN MASYARAKAT DAN DESA
	2.13.01.2.06.0001	Penyediaan Komponen Instalasi Listrik/Penerangan Bangunan Kantor														

NO	KODE	URUSAN / BIDANG URUSAN / PROGRAM / OUTCOME / KEGIATAN / SUB KEGIATAN	INDIKATOR PROGRAM / KEGIATAN / SUB KEGIATAN	TARGET AKHIR PERIODE RENSTRA OPD	REALISASI CAPAIAN RENJA OPD TAHUN 2024	PRAKIRAAN CAPAIAN TARGET RENJA OPD TAHUN 2025	CAPAIAN KINERJA DAN KERANGKA PENDANAAN						KELOMPOK SASARAN	PRAKIRAAN MAJU RENCANA TAHUN 2027		PERANGKAT DAERAH PENANGGUNG JAWAB
							TARGET 2026	PAGU INDIKATIF (Rp)	LOKASI	SUMBER DANA	PRIORITAS			TARGET	PAGU INDIKATIF (Rp)	
											NASIONAL	DAERAH				
1	2	3	4	5	6	7	8	9	10	11	12	13	14	15	16	17
			Jumlah Paket Komponen Instalasi Listrik/Penerangan Bangunan Kantor yang Disediakan				1 Paket	2.500.000,00	Kab. Bengkulu Tengah, Semua Kecamatan, Semua Kel/Desa	DANA BAGI HASIL (DBH)	-	4. Inovasi dan Tata Kelola Pemerintahan Peningkatan kualitas layanan publik dan tata Kelola pemerintahan yang bersih dan efektif	-		3.000.000,00	DINAS PEMBERDAYAAN MASYARAKAT DAN DESA
	2.13.01.2.06.0002	Penyediaan Peralatan dan Perlengkapan Kantor														
			Jumlah Paket Peralatan dan Perlengkapan Kantor yang Disediakan				4 Paket	55.500.000,00	Kab. Bengkulu Tengah, Semua Kecamatan, Semua Kel/Desa	DANA BAGI HASIL (DBH)	-	4. Inovasi dan Tata Kelola Pemerintahan Peningkatan kualitas layanan publik dan tata Kelola pemerintahan yang bersih dan efektif	-		60.000.000,00	DINAS PEMBERDAYAAN MASYARAKAT DAN DESA
	2.13.01.2.06.0004	Penyediaan Bahan Logistik Kantor														
			Jumlah Paket Bahan Logistik Kantor yang Disediakan				2 Paket	30.000.000,00	Kab. Bengkulu Tengah, Semua Kecamatan, Semua Kel/Desa	DANA BAGI HASIL (DBH)	-	4. Inovasi dan Tata Kelola Pemerintahan Peningkatan kualitas layanan publik dan tata Kelola pemerintahan yang bersih dan efektif	-		35.000.000,00	DINAS PEMBERDAYAAN MASYARAKAT DAN DESA
	2.13.01.2.06.0005	Penyediaan Barang Cetakan dan Penggandaan														
			Jumlah Paket Barang Cetakan dan Penggandaan yang Disediakan				1 Paket	3.000.000,00	Kab. Bengkulu Tengah, Semua Kecamatan, Semua Kel/Desa	DANA BAGI HASIL (DBH)	-	4. Inovasi dan Tata Kelola Pemerintahan Peningkatan kualitas layanan publik dan tata Kelola pemerintahan yang bersih dan efektif	-		5.000.000,00	DINAS PEMBERDAYAAN MASYARAKAT DAN DESA
	2.13.01.2.06.0006	Penyediaan Bahan Bacaan dan Peraturan Perundang-undangan														

NO	KODE	URUSAN / BIDANG URUSAN / PROGRAM / OUTCOME / KEGIATAN / SUB KEGIATAN	INDIKATOR PROGRAM / KEGIATAN / SUB KEGIATAN	TARGET AKHIR PERIODE RENSTRA OPD	REALISASI CAPAIAN RENJA OPD TAHUN 2024	PRAKIRAAN CAPAIAN TARGET RENJA OPD TAHUN 2025	CAPAIAN KINERJA DAN KERANGKA PENDANAAN						KELOMPOK SASARAN	PRAKIRAAN MAJU RENCANA TAHUN 2027		PERANGKAT DAERAH PENANGGUNG JAWAB
							TARGET 2026	PAGU INDIKATIF (Rp)	LOKASI	SUMBER DANA	PRIORITAS			TARGET	PAGU INDIKATIF (Rp)	
											NASIONAL	DAERAH				
1	2	3	4	5	6	7	8	9	10	11	12	13	14	15	16	17
			Jumlah Dokumen Bahan Bacaan dan Peraturan Perundang-Undangan yang Disediakan				2 Dokumen	40.000.000,00	Kab. Bengkulu Tengah, Semua Kecamatan, Semua Kel/Desa	DANA BAGI HASIL (DBH)	-	4. Inovasi dan Tata Kelola Pemerintahan Peningkatan kualitas layanan publik dan tata Kelola pemerintahan yang bersih dan efektif	-		45.000.000,00	DINAS PEMBERDAYAAN MASYARAKAT DAN DESA
	2.13.01.2.06.0008	Fasilitasi Kunjungan Tamu														
			Jumlah Laporan Fasilitasi Kunjungan Tamu				1 Laporan	10.000.000,00	Kab. Bengkulu Tengah, Semua Kecamatan, Semua Kel/Desa	DANA BAGI HASIL (DBH)	-	4. Inovasi dan Tata Kelola Pemerintahan Peningkatan kualitas layanan publik dan tata Kelola pemerintahan yang bersih dan efektif	-		20.000.000,00	DINAS PEMBERDAYAAN MASYARAKAT DAN DESA
	2.13.01.2.06.0009	Penyelenggaraan Rapat Koordinasi dan Konsultasi SKPD														
			Jumlah Laporan Penyelenggaraan Rapat Koordinasi dan Konsultasi SKPD				1 Laporan	130.000.000,00	Kab. Bengkulu Tengah, Semua Kecamatan, Semua Kel/Desa	DANA BAGI HASIL (DBH)	-	4. Inovasi dan Tata Kelola Pemerintahan Peningkatan kualitas layanan publik dan tata Kelola pemerintahan yang bersih dan efektif	-		150.000.000,00	DINAS PEMBERDAYAAN MASYARAKAT DAN DESA
	2.13.01.2.08	Penyediaan Jasa Penunjang Urusan Pemerintahan Daerah	-	-			-	506.742.000,00			-	4. Inovasi dan Tata Kelola Pemerintahan Peningkatan kualitas layanan publik dan tata Kelola pemerintahan yang bersih dan efektif	-	-	510.742.000,00	DINAS PEMBERDAYAAN MASYARAKAT DAN DESA
	2.13.01.2.08.0001	Penyediaan Jasa Surat Menyurat														

NO	KODE	URUSAN / BIDANG URUSAN / PROGRAM / OUTCOME / KEGIATAN / SUB KEGIATAN	INDIKATOR PROGRAM / KEGIATAN / SUB KEGIATAN	TARGET AKHIR PERIODE RENSTRA OPD	REALISASI CAPAIAN RENJA OPD TAHUN 2024	PRAKIRAAN CAPAIAN TARGET RENJA OPD TAHUN 2025	CAPAIAN KINERJA DAN KERANGKA PENDANAAN						KELOMPOK SASARAN	PRAKIRAAN MAJU RENCANA TAHUN 2027		PERANGKAT DAERAH PENANGGUNG JAWAB
							TARGET 2026	PAGU INDIKATIF (Rp)	LOKASI	SUMBER DANA	PRIORITAS			TARGET	PAGU INDIKATIF (Rp)	
											NASIONAL	DAERAH				
1	2	3	4	5	6	7	8	9	10	11	12	13	14	15	16	17
			Jumlah Laporan Penyediaan Jasa Surat Menyurat				1 Laporan	2.000.000,00	Kab. Bengkulu Tengah, Semua Kecamatan, Semua Kel/Desa	DANA BAGI HASIL (DBH)	-	4. Inovasi dan Tata Kelola Pemerintahan Peningkatan kualitas layanan publik dan tata Kelola pemerintahan yang bersih dan efektif	-		3.000.000,00	DINAS PEMBERDAYAAN MASYARAKAT DAN DESA
	2.13.01.2.08.0002	Penyediaan Jasa Komunikasi, Sumber Daya Air dan Listrik														
			Jumlah Laporan Penyediaan Jasa Komunikasi, Sumber Daya Air dan Listrik yang Disediakan				1 Laporan	48.000.000,00	Kab. Bengkulu Tengah, Semua Kecamatan, Semua Kel/Desa	DANA ALOKASI UMUM (DAU)	-	4. Inovasi dan Tata Kelola Pemerintahan Peningkatan kualitas layanan publik dan tata Kelola pemerintahan yang bersih dan efektif	-		50.000.000,00	DINAS PEMBERDAYAAN MASYARAKAT DAN DESA
	2.13.01.2.08.0003	Penyediaan Jasa Peralatan dan Perlengkapan Kantor														
			Jumlah Laporan Penyediaan Jasa Peralatan dan Perlengkapan Kantor yang Disediakan				1 Laporan	3.000.000,00	Kab. Bengkulu Tengah, Semua Kecamatan, Semua Kel/Desa	DANA BAGI HASIL (DBH)	-	4. Inovasi dan Tata Kelola Pemerintahan Peningkatan kualitas layanan publik dan tata Kelola pemerintahan yang bersih dan efektif	-		4.000.000,00	DINAS PEMBERDAYAAN MASYARAKAT DAN DESA
	2.13.01.2.08.0004	Penyediaan Jasa Pelayanan Umum Kantor														
			Jumlah Laporan Penyediaan Jasa Pelayanan Umum Kantor yang Disediakan				1 Laporan	453.742.000,00	Kab. Bengkulu Tengah, Semua Kecamatan, Semua Kel/Desa	DANA ALOKASI UMUM (DAU)	-	4. Inovasi dan Tata Kelola Pemerintahan Peningkatan kualitas layanan publik dan tata Kelola pemerintahan yang bersih dan efektif	-		453.742.000,00	DINAS PEMBERDAYAAN MASYARAKAT DAN DESA

NO	KODE	URUSAN / BIDANG URUSAN / PROGRAM / OUTCOME / KEGIATAN / SUB KEGIATAN	INDIKATOR PROGRAM / KEGIATAN / SUB KEGIATAN	TARGET AKHIR PERIODE RENSTRA OPD	REALISASI CAPAIAN RENJA OPD TAHUN 2024	PRAKIRAAN CAPAIAN TARGET RENJA OPD TAHUN 2025	CAPAIAN KINERJA DAN KERANGKA PENDANAAN						KELOMPOK SASARAN	PRAKIRAAN MAJU RENCANA TAHUN 2027		PERANGKAT DAERAH PENANGGUNG JAWAB
							TARGET 2026	PAGU INDIKATIF (Rp)	LOKASI	SUMBER DANA	PRIORITAS			TARGET	PAGU INDIKATIF (Rp)	
											NASIONAL	DAERAH				
1	2	3	4	5	6	7	8	9	10	11	12	13	14	15	16	17
	2.13.01.2.09	Pemeliharaan Barang Milik Daerah Penunjang Urusan Pemerintahan Daerah	-	-			-	194.260.000,00			-	4. Inovasi dan Tata Kelola Pemerintahan Peningkatan kualitas layanan publik dan tata Kelola pemerintahan yang bersih dan efektif	-	-	290.000.000,00	DINAS PEMBERDAYAAN MASYARAKAT DAN DESA
	2.13.01.2.09.0002	Penyediaan Jasa Pemeliharaan, Biaya Pemeliharaan, Pajak dan Perizinan Kendaraan Dinas Operasional atau Lapangan														
			Jumlah Kendaraan Dinas Operasional atau Lapangan yang Dipelihara dan dibayarkan Pajak dan Perizinannya				6 Unit	94.260.000,00	Kab. Bengkulu Tengah, Semua Kecamatan, Semua Kel/Desa	DANA ALOKASI UMUM (DAU)	-	4. Inovasi dan Tata Kelola Pemerintahan Peningkatan kualitas layanan publik dan tata Kelola pemerintahan yang bersih dan efektif	-		100.000.000,00	DINAS PEMBERDAYAAN MASYARAKAT DAN DESA
	2.13.01.2.09.0010	Pemeliharaan/Rehabilitasi Sarana dan Prasarana Gedung Kantor atau Bangunan Lainnya														
			Jumlah Sarana dan Prasarana Gedung Kantor atau Bangunan Lainnya yang Dipelihara/Direhabilitasi				1 Unit	100.000.000,00	Kab. Bengkulu Tengah, Semua Kecamatan, Semua Kel/Desa	DANA BAGI HASIL (DBH)	-	4. Inovasi dan Tata Kelola Pemerintahan Peningkatan kualitas layanan publik dan tata Kelola pemerintahan yang bersih dan efektif	-		190.000.000,00	DINAS PEMBERDAYAAN MASYARAKAT DAN DESA
2.	**2.13.02**	**PROGRAM PENATAAN DESA**						**100.000.000,00**						**-**	**120.000.000,00**	

NO	KODE	URUSAN / BIDANG URUSAN / PROGRAM / OUTCOME / KEGIATAN / SUB KEGIATAN	INDIKATOR PROGRAM / KEGIATAN / SUB KEGIATAN	TARGET AKHIR PERIODE RENSTRA OPD	REALISASI CAPAIAN RENJA OPD TAHUN 2024	PRAKIRAAN CAPAIAN TARGET RENJA OPD TAHUN 2025	CAPAIAN KINERJA DAN KERANGKA PENDANAAN						KELOMPOK SASARAN	PRAKIRAAN MAJU RENCANA TAHUN 2027		PERANGKAT DAERAH PENANGGUNG JAWAB
							TARGET 2026	PAGU INDIKATIF (Rp)	LOKASI	SUMBER DANA	PRIORITAS			TARGET	PAGU INDIKATIF (Rp)	
											NASIONAL	DAERAH				
1	2	3	4	5	6	7	8	9	10	11	12	13	14	15	16	17
	2.13.02.2.01	Penyelenggaraan Penataan Desa	-	-			-	100.000.000,00			-	1. Percepatan Pengentasan Kemiskinan dan Peningkatan Kualitas SDM yang Berdaya Saing Peningkatan kualitas layanan publik dan tata Kelola pemerintahan yang bersih dan efektif	-	-	120.000.000,00	DINAS PEMBERDAYAAN MASYARAKAT DAN DESA
	2.13.02.2.01.0003	Fasilitasi Penataan Kewenangan Desa														
			Jumlah Desa yang Terfasilitasi Penataan Kewenangannya				142 Desa	100.000.000,00	Kab. Bengkulu Tengah, Semua Kecamatan, Semua Kel/Desa	DANA BAGI HASIL (DBH)	-	1. Percepatan Pengentasan Kemiskinan dan Peningkatan Kualitas SDM yang Berdaya Saing Peningkatan kualitas layanan publik dan tata Kelola pemerintahan yang bersih dan efektif	-		120.000.000,00	DINAS PEMBERDAYAAN MASYARAKAT DAN DESA
3.	**2.13.03**	**PROGRAM PENINGKATAN KERJA SAMA DESA**						**2.250.000.000,00**						**-**	**3.150.000.000,00**	
	2.13.03.2.01	Fasilitasi Kerja Sama antar Desa	-	-			-	2.250.000.000,00			-	4. Inovasi dan Tata Kelola Pemerintahan Peningkatan kualitas layanan publik dan tata Kelola pemerintahan yang bersih dan efektif	-	-	3.150.000.000,00	DINAS PEMBERDAYAAN MASYARAKAT DAN DESA
	2.13.03.2.01.0002	Fasilitasi Kerja Sama Antar Desa dengan Pihak Ketiga dalam Kabupaten/Kota														

NO	KODE	URUSAN / BIDANG URUSAN / PROGRAM / OUTCOME / KEGIATAN / SUB KEGIATAN	INDIKATOR PROGRAM / KEGIATAN / SUB KEGIATAN	TARGET AKHIR PERIODE RENSTRA OPD	REALISASI CAPAIAN RENJA OPD TAHUN 2024	PRAKIRAAN CAPAIAN TARGET RENJA OPD TAHUN 2025	CAPAIAN KINERJA DAN KERANGKA PENDANAAN						KELOMPOK SASARAN	PRAKIRAAN MAJU RENCANA TAHUN 2027		PERANGKAT DAERAH PENANGGUNG JAWAB
							TARGET 2026	PAGU INDIKATIF (Rp)	LOKASI	SUMBER DANA	PRIORITAS			TARGET	PAGU INDIKATIF (Rp)	
											NASIONAL	DAERAH				
1	2	3	4	5	6	7	8	9	10	11	12	13	14	15	16	17
			Jumlah Dokumen Kerja Sama Antar Desa dengan Pihak Ketiga dalam Kabupaten/Kota				1 Dokumen	2.150.000.000,00	Kab. Bengkulu Tengah, Semua Kecamatan, Semua Kel/Desa	DANA BAGI HASIL (DBH)	-	4. Inovasi dan Tata Kelola Pemerintahan Peningkatan kualitas layanan publik dan tata Kelola pemerintahan yang bersih dan efektif	-		3.000.000.000,00	DINAS PEMBERDAYAAN MASYARAKAT DAN DESA
	2.13.03.2.01.0003	Fasilitasi Pembangunan Kawasan Perdesaan														
			Jumlah Dokumen Hasil Fasilitasi Pembangunan Kawasan Perdesaan				1 Dokumen	100.000.000,00	Kab. Bengkulu Tengah, Semua Kecamatan, Semua Kel/Desa	DANA BAGI HASIL (DBH)	-	1. Percepatan Pengentasan Kemiskinan dan Peningkatan Kualitas SDM yang Berdaya Saing Pengembangan ekonomi produktif dan berdaya saing serta mendorong berkembangnya investasi dan pariwisata daerah	-		150.000.000,00	DINAS PEMBERDAYAAN MASYARAKAT DAN DESA
4.	**2.13.04**	**PROGRAM ADMINISTRASI PEMERINTAHAN DESA**						**1.050.000.000,00**						**-**	**1.560.000.000,00**	
	2.13.04.2.01	Pembinaan dan Pengawasan Penyelenggaraan Administrasi Pemerintahan Desa	-	-			-	1.050.000.000,00			-	1. Percepatan Pengentasan Kemiskinan dan Peningkatan Kualitas SDM yang Berdaya Saing Peningkatan kualitas layanan publik dan tata Kelola pemerintahan yang bersih dan efektif	-	-	1.560.000.000,00	DINAS PEMBERDAYAAN MASYARAKAT DAN DESA

NO	KODE	URUSAN / BIDANG URUSAN / PROGRAM / OUTCOME / KEGIATAN / SUB KEGIATAN	INDIKATOR PROGRAM / KEGIATAN / SUB KEGIATAN	TARGET AKHIR PERIODE RENSTRA OPD	REALISASI CAPAIAN RENJA OPD TAHUN 2024	PRAKIRAAN CAPAIAN TARGET RENJA OPD TAHUN 2025	CAPAIAN KINERJA DAN KERANGKA PENDANAAN						KELOMPOK SASARAN	PRAKIRAAN MAJU RENCANA TAHUN 2027		PERANGKAT DAERAH PENANGGUNG JAWAB
							TARGET 2026	PAGU INDIKATIF (Rp)	LOKASI	SUMBER DANA	PRIORITAS			TARGET	PAGU INDIKATIF (Rp)	
											NASIONAL	DAERAH				
1	2	3	4	5	6	7	8	9	10	11	12	13	14	15	16	17
	2.13.04.2.01.0002	Fasilitasi Penyusunan Produk Hukum Desa														
			Jumlah Dokumen Hasil Fasilitasi Penyusunan Produk Hukum Desa				1 Dokumen	50.000.000,00	Kab. Bengkulu Tengah, Semua Kecamatan, Semua Kel/Desa	DANA BAGI HASIL (DBH)	-	1. Percepatan Pengentasan Kemiskinan dan Peningkatan Kualitas SDM yang Berdaya Saing Peningkatan kualitas layanan publik dan tata Kelola pemerintahan yang bersih dan efektif	-		60.000.000,00	DINAS PEMBERDAYAAN MASYARAKAT DAN DESA
	2.13.04.2.01.0004	Fasilitasi Pengelolaan Keuangan Desa														
			Jumlah Dokumen Hasil Fasilitasi Pengelolaan Keuangan Desa				3 Dokumen	500.000.000,00	Kab. Bengkulu Tengah, Semua Kecamatan, Semua Kel/Desa	DANA BAGI HASIL (DBH)	-	1. Percepatan Pengentasan Kemiskinan dan Peningkatan Kualitas SDM yang Berdaya Saing Peningkatan kualitas layanan publik dan tata Kelola pemerintahan yang bersih dan efektif	-		500.000.000,00	DINAS PEMBERDAYAAN MASYARAKAT DAN DESA
	2.13.04.2.01.0005	Pembinaan Peningkatan Kapasitas Aparatur Pemerintah Desa														

NO	KODE	URUSAN / BIDANG URUSAN / PROGRAM / OUTCOME / KEGIATAN / SUB KEGIATAN	INDIKATOR PROGRAM / KEGIATAN / SUB KEGIATAN	TARGET AKHIR PERIODE RENSTRA OPD	REALISASI CAPAIAN RENJA OPD TAHUN 2024	PRAKIRAAN CAPAIAN TARGET RENJA OPD TAHUN 2025	CAPAIAN KINERJA DAN KERANGKA PENDANAAN						KELOMPOK SASARAN	PRAKIRAAN MAJU RENCANA TAHUN 2027		PERANGKAT DAERAH PENANGGUNG JAWAB
							TARGET 2026	PAGU INDIKATIF (Rp)	LOKASI	SUMBER DANA	PRIORITAS			TARGET	PAGU INDIKATIF (Rp)	
											NASIONAL	DAERAH				
1	2	3	4	5	6	7	8	9	10	11	12	13	14	15	16	17
			Jumlah Aparatur Pemerintah Desa yang Mengikuti Pembinaan Peningkatan Kapasitas				142 Orang	150.000.000,00	Kab. Bengkulu Tengah, Semua Kecamatan, Semua Kel/Desa	DANA BAGI HASIL (DBH)	-	1. Percepatan Pengentasan Kemiskinan dan Peningkatan Kualitas SDM yang Berdaya Saing Peningkatan kualitas layanan publik dan tata Kelola pemerintahan yang bersih dan efektif	-		500.000.000,00	DINAS PEMBERDAYAAN MASYARAKAT DAN DESA
	2.13.04.2.01.0008	Pembinaan dan Pemberdayaan BUM Desa dan Lembaga Kerja Sama antar Desa														
			Jumlah Dokumen Hasil Pembinaan dan Pemberdayaan BUM Desa dan Lembaga Kerja Sama antar Desa				1 Dokumen	200.000.000,00	Kab. Bengkulu Tengah, Semua Kecamatan, Semua Kel/Desa	DAU YANG DITENTUKAN PENGGUNAANNYA BIDANG PENDIDIKAN	-	1. Percepatan Pengentasan Kemiskinan dan Peningkatan Kualitas SDM yang Berdaya Saing Pengembangan ekonomi produktif dan berdaya saing serta mendorong berkembangnya investasi dan pariwisata daerah	-		300.000.000,00	DINAS PEMBERDAYAAN MASYARAKAT DAN DESA
	2.13.04.2.01.0010	Fasilitasi Pengangkatan dan Pemberhentian Perangkat Desa														

NO	KODE	URUSAN / BIDANG URUSAN / PROGRAM / OUTCOME / KEGIATAN / SUB KEGIATAN	INDIKATOR PROGRAM / KEGIATAN / SUB KEGIATAN	TARGET AKHIR PERIODE RENSTRA OPD	REALISASI CAPAIAN RENJA OPD TAHUN 2024	PRAKIRAAN CAPAIAN TARGET RENJA OPD TAHUN 2025	CAPAIAN KINERJA DAN KERANGKA PENDANAAN						KELOMPOK SASARAN	PRAKIRAAN MAJU RENCANA TAHUN 2027		PERANGKAT DAERAH PENANGGUNG JAWAB
							TARGET 2026	PAGU INDIKATIF (Rp)	LOKASI	SUMBER DANA	PRIORITAS			TARGET	PAGU INDIKATIF (Rp)	
											NASIONAL	DAERAH				
1	2	3	4	5	6	7	8	9	10	11	12	13	14	15	16	17
			Jumlah Laporan Fasilitasi Pengangkatan dan Pemberhentian Perangkat Desa				1 Laporan	50.000.000,00	Kab. Bengkulu Tengah, Semua Kecamatan, Semua Kel/Desa	DANA BAGI HASIL (DBH)	-	1. Percepatan Pengentasan Kemiskinan dan Peningkatan Kualitas SDM yang Berdaya Saing Peningkatan kualitas layanan publik dan tata Kelola pemerintahan yang bersih dan efektif	-		80.000.000,00	DINAS PEMBERDAYAAN MASYARAKAT DAN DESA
	2.13.04.2.01.0011	Fasilitasi Penyusunan Profil Desa														
			Jumlah Dokumen Profil Desa yang tersusun				1 Dokumen	50.000.000,00	Kab. Bengkulu Tengah, Semua Kecamatan, Semua Kel/Desa	DANA BAGI HASIL (DBH)	-	1. Percepatan Pengentasan Kemiskinan dan Peningkatan Kualitas SDM yang Berdaya Saing Peningkatan kualitas layanan publik dan tata Kelola pemerintahan yang bersih dan efektif	-		60.000.000,00	DINAS PEMBERDAYAAN MASYARAKAT DAN DESA
	2.13.04.2.01.0018	Fasilitasi Evaluasi Perkembangan Desa serta Lomba Desa dan Kelurahan														
			Jumlah Dokumen Hasil Evaluasi Perkembangan Desa serta Lomba Desa dan Kelurahan				1 Dokumen	50.000.000,00	Kab. Bengkulu Tengah, Semua Kecamatan, Semua Kel/Desa	DANA BAGI HASIL (DBH)	-	1. Percepatan Pengentasan Kemiskinan dan Peningkatan Kualitas SDM yang Berdaya Saing Peningkatan kualitas layanan publik dan tata Kelola pemerintahan yang bersih dan efektif	-		60.000.000,00	DINAS PEMBERDAYAAN MASYARAKAT DAN DESA

NO	KODE	URUSAN / BIDANG URUSAN / PROGRAM / OUTCOME / KEGIATAN / SUB KEGIATAN	INDIKATOR PROGRAM / KEGIATAN / SUB KEGIATAN	TARGET AKHIR PERIODE RENSTRA OPD	REALISASI CAPAIAN RENJA OPD TAHUN 2024	PRAKIRAAN CAPAIAN TARGET RENJA OPD TAHUN 2025	CAPAIAN KINERJA DAN KERANGKA PENDANAAN						KELOMPOK SASARAN	PRAKIRAAN MAJU RENCANA TAHUN 2027		PERANGKAT DAERAH PENANGGUNG JAWAB
							TARGET 2026	PAGU INDIKATIF (Rp)	LOKASI	SUMBER DANA	PRIORITAS			TARGET	PAGU INDIKATIF (Rp)	
											NASIONAL	DAERAH				
1	2	3	4	5	6	7	8	9	10	11	12	13	14	15	16	17
5.	**2.13.05**	**PROGRAM PEMBERDAYAAN LEMBAGA KEMASYARAKATAN, LEMBAGA ADAT DAN MASYARAKAT HUKUM ADAT**						**2.780.000.000,00**						**-**	**3.100.000.000,00**	
	2.13.05.2.01	Pemberdayaan Lembaga Kemasyarakatan yang Bergerak di Bidang Pemberdayaan Desa dan Lembaga Adat Tingkat Daerah Kabupaten/Kota serta Pemberdayaan Masyarakat Hukum Adat yang Masyarakat Pelakunya Hukum Adat yang Sama dalam Daerah Kabupaten/Kota	-	-			-	2.780.000.000,00			-	1. Percepatan Pengentasan Kemiskinan dan Peningkatan Kualitas SDM yang Berdaya Saing Peningkatan kualitas layanan publik dan tata Kelola pemerintahan yang bersih dan efektif	-	-	3.100.000.000,00	DINAS PEMBERDAYAAN MASYARAKAT DAN DESA
	2.13.05.2.01.0003	Peningkatan Kapasitas Kelembagaan Lembaga Kemasyarakatan Desa/Kelurahan (RT, RW, PKK, Posyandu, LPM, dan Karang Taruna), Lembaga Adat Desa/Kelurahan dan Masyarakat Hukum Adat														
			Jumlah Lembaga Kemasyarakatan Desa/Kelurahan (RT, RW, PKK, Posyandu, LPM, dan Karang Taruna), Lembaga Adat Desa/Kelurahan dan Masyarakat Hukum Adat yang Ditingkatkan Kapasitasnya				142 Lembaga	2.700.000.000,00	Kab. Bengkulu Tengah, Semua Kecamatan, Semua Kel/Desa	DAU YANG DITENTUKAN PENGGUNAANNYA BIDANG PENDIDIKAN	-	1. Percepatan Pengentasan Kemiskinan dan Peningkatan Kualitas SDM yang Berdaya Saing Peningkatan kualitas layanan publik dan tata Kelola pemerintahan yang bersih dan efektif	-		3.000.000.000,00	DINAS PEMBERDAYAAN MASYARAKAT DAN DESA
	2.13.05.2.01.0006	Fasilitasi Pemerintah Desa dalam Pemanfaatan Teknologi Tepat Guna														

NO	KODE	URUSAN / BIDANG URUSAN / PROGRAM / OUTCOME / KEGIATAN / SUB KEGIATAN	INDIKATOR PROGRAM / KEGIATAN / SUB KEGIATAN	TARGET AKHIR PERIODE RENSTRA OPD	REALISASI CAPAIAN RENJA OPD TAHUN 2024	PRAKIRAAN CAPAIAN TARGET RENJA OPD TAHUN 2025	CAPAIAN KINERJA DAN KERANGKA PENDANAAN						KELOMPOK SASARAN	PRAKIRAAN MAJU RENCANA TAHUN 2027		PERANGKAT DAERAH PENANGGUNG JAWAB
							TARGET 2026	PAGU INDIKATIF (Rp)	LOKASI	SUMBER DANA	PRIORITAS			TARGET	PAGU INDIKATIF (Rp)	
											NASIONAL	DAERAH				
1	2	3	4	5	6	7	8	9	10	11	12	13	14	15	16	17
			Jumlah Laporan Hasil Fasilitasi Pemerintah Desa dalam Pemanfaatan Teknologi Tepat Guna				1 Laporan	80.000.000,00	Kab. Bengkulu Tengah, Semua Kecamatan, Semua Kel/Desa	DANA BAGI HASIL (DBH)	-	1. Percepatan Pengentasan Kemiskinan dan Peningkatan Kualitas SDM yang Berdaya Saing Peningkatan kualitas layanan publik dan tata Kelola pemerintahan yang bersih dan efektif	-		100.000.000,00	DINAS PEMBERDAYAAN MASYARAKAT DAN DESA
		DINAS PERHUBUNGAN						**6.883.012.416,00**							**5.460.000.000,00**	
	2	**URUSAN PEMERINTAHAN WAJIB YANG TIDAK BERKAITAN DENGAN PELAYANAN DASAR**						**1.338.528.000,00**							**1.460.000.000,00**	
	2.15	**URUSAN PEMERINTAHAN BIDANG PERHUBUNGAN**						**1.338.528.000,00**							**1.460.000.000,00**	
1.	**2.15.01**	**PROGRAM PENUNJANG URUSAN PEMERINTAHAN DAERAH KABUPATEN/KOTA**						**750.520.000,00**						**-**	**1.026.000.000,00**	
	2.15.01.2.01	Perencanaan, Penganggaran, dan Evaluasi Kinerja Perangkat Daerah	-	-			-	42.000.000,00			-	-	-	-	45.000.000,00	DINAS PERHUBUNGAN
	2.15.01.2.01.0001	Penyusunan Dokumen Perencanaan Perangkat Daerah														
			Jumlah Dokumen Perencanaan Perangkat Daerah				4 Dokumen	30.000.000,00	Kab. Bengkulu Tengah, Talang Empat, Nakau	DANA BAGI HASIL (DBH)	-	-	-		30.000.000,00	DINAS PERHUBUNGAN
	2.15.01.2.01.0006	Koordinasi dan Penyusunan Laporan Capaian Kinerja dan Ikhtisar Realisasi Kinerja SKPD														
			Jumlah Laporan Capaian Kinerja dan Ikhtisar Realisasi Kinerja SKPD dan Laporan Hasil Koordinasi Penyusunan Laporan Capaian Kinerja dan Ikhtisar Realisasi Kinerja SKPD				2 Laporan	12.000.000,00	Kab. Bengkulu Tengah, Talang Empat, Nakau	DANA BAGI HASIL (DBH)	-	-	-		15.000.000,00	DINAS PERHUBUNGAN
	2.15.01.2.05	Administrasi Kepegawaian Perangkat Daerah	-	-			-	79.000.000,00			-	-	-	-	50.000.000,00	DINAS PERHUBUNGAN
	2.15.01.2.05.0002	Pengadaan Pakaian Dinas beserta Atribut Kelengkapannya														
			Jumlah Paket Pakaian Dinas beserta Atribut Kelengkapan				1 Paket	29.000.000,00	Kab. Bengkulu Tengah, Talang Empat, Nakau	DANA BAGI HASIL (DBH)	-	-	-		30.000.000,00	DINAS PERHUBUNGAN
	2.15.01.2.05.0009	Pendidikan dan Pelatihan Pegawai Berdasarkan Tugas dan Fungsi														

NO	KODE	URUSAN / BIDANG URUSAN / PROGRAM / OUTCOME / KEGIATAN / SUB KEGIATAN	INDIKATOR PROGRAM / KEGIATAN / SUB KEGIATAN	TARGET AKHIR PERIODE RENSTRA OPD	REALISASI CAPAIAN RENJA OPD TAHUN 2024	PRAKIRAAN CAPAIAN TARGET RENJA OPD TAHUN 2025	CAPAIAN KINERJA DAN KERANGKA PENDANAAN						KELOMPOK SASARAN	PRAKIRAAN MAJU RENCANA TAHUN 2027		PERANGKAT DAERAH PENANGGUNG JAWAB
							TARGET 2026	PAGU INDIKATIF (Rp)	LOKASI	SUMBER DANA	PRIORITAS			TARGET	PAGU INDIKATIF (Rp)	
											NASIONAL	DAERAH				
1	2	3	4	5	6	7	8	9	10	11	12	13	14	15	16	17
			Jumlah Pegawai Berdasarkan Tugas dan Fungsi yang Mengikuti Pendidikan dan Pelatihan				3 Orang	50.000.000,00	Kab. Bengkulu Tengah, Talang Empat, Nakau	DANA BAGI HASIL (DBH)	-	-	-		20.000.000,00	DINAS PERHUBUNGAN
	2.15.01.2.06	Administrasi Umum Perangkat Daerah	-	-			-	199.200.000,00			-	-	-	-	241.000.000,00	DINAS PERHUBUNGAN
	2.15.01.2.06.0001	Penyediaan Komponen Instalasi Listrik/Penerangan Bangunan Kantor														
			Jumlah Paket Komponen Instalasi Listrik/Penerangan Bangunan Kantor yang Disediakan				1 Paket	3.000.000,00	Kab. Bengkulu Tengah, Talang Empat, Nakau	DANA BAGI HASIL (DBH)	-	-	-		4.000.000,00	DINAS PERHUBUNGAN
	2.15.01.2.06.0002	Penyediaan Peralatan dan Perlengkapan Kantor														
			Jumlah Paket Peralatan dan Perlengkapan Kantor yang Disediakan				1 Paket	0,00	Kab. Bengkulu Tengah, Talang Empat, Nakau	DANA BAGI HASIL (DBH)	-	-	-		25.000.000,00	DINAS PERHUBUNGAN
	2.15.01.2.06.0004	Penyediaan Bahan Logistik Kantor														
			Jumlah Paket Bahan Logistik Kantor yang Disediakan				1 Paket	48.000.000,00	Kab. Bengkulu Tengah, Talang Empat, Nakau	DANA BAGI HASIL (DBH)	-	-	-		50.000.000,00	DINAS PERHUBUNGAN
	2.15.01.2.06.0005	Penyediaan Barang Cetakan dan Penggandaan														
			Jumlah Paket Barang Cetakan dan Penggandaan yang Disediakan				1 Paket	6.000.000,00	Kab. Bengkulu Tengah, Talang Empat, Nakau	DANA BAGI HASIL (DBH)	-	-	-		6.000.000,00	DINAS PERHUBUNGAN
	2.15.01.2.06.0006	Penyediaan Bahan Bacaan dan Peraturan Perundang-undangan														
			Jumlah Dokumen Bahan Bacaan dan Peraturan Perundang-Undangan yang Disediakan				1 Dokumen	12.000.000,00	Kab. Bengkulu Tengah, Talang Empat, Nakau	DANA BAGI HASIL (DBH)	-	-	-		16.000.000,00	DINAS PERHUBUNGAN
	2.15.01.2.06.0008	Fasilitasi Kunjungan Tamu														
			Jumlah Laporan Fasilitasi Kunjungan Tamu				1 Laporan	19.700.000,00	Kab. Bengkulu Tengah, Talang Empat, Nakau	DANA BAGI HASIL (DBH)	-	-	-		25.000.000,00	DINAS PERHUBUNGAN
	2.15.01.2.06.0009	Penyelenggaraan Rapat Koordinasi dan Konsultasi SKPD														
			Jumlah Laporan Penyelenggaraan Rapat Koordinasi dan Konsultasi SKPD				1 Laporan	110.500.000,00	Kab. Bengkulu Tengah, Talang Empat, Nakau	DANA BAGI HASIL (DBH)	-	-	-		115.000.000,00	DINAS PERHUBUNGAN
	2.15.01.2.07	Pengadaan Barang Milik Daerah Penunjang Urusan Pemerintah Daerah	-	-			-	0,00			-	-	-	-	0,00	DINAS PERHUBUNGAN
	2.15.01.2.07.0002	Pengadaan Kendaraan Dinas Operasional atau Lapangan														
			Jumlah Unit Kendaraan Dinas Operasional atau Lapangan yang Disediakan				1 Unit	0,00	Kab. Bengkulu Tengah, Talang Empat, Nakau	DANA BAGI HASIL (DBH)	-	-	-		0,00	DINAS PERHUBUNGAN

NO	KODE	URUSAN / BIDANG URUSAN / PROGRAM / OUTCOME / KEGIATAN / SUB KEGIATAN	INDIKATOR PROGRAM / KEGIATAN / SUB KEGIATAN	TARGET AKHIR PERIODE RENSTRA OPD	REALISASI CAPAIAN RENJA OPD TAHUN 2024	PRAKIRAAN CAPAIAN TARGET RENJA OPD TAHUN 2025	CAPAIAN KINERJA DAN KERANGKA PENDANAAN						KELOMPOK SASARAN	PRAKIRAAN MAJU RENCANA TAHUN 2027		PERANGKAT DAERAH PENANGGUNG JAWAB
							TARGET 2026	PAGU INDIKATIF (Rp)	LOKASI	SUMBER DANA	PRIORITAS			TARGET	PAGU INDIKATIF (Rp)	
											NASIONAL	DAERAH				
1	2	3	4	5	6	7	8	9	10	11	12	13	14	15	16	17
	2.15.01.2.08	Penyediaan Jasa Penunjang Urusan Pemerintahan Daerah	-	-			-	297.280.000,00			-	-	-	-	521.000.000,00	DINAS PERHUBUNGAN
	2.15.01.2.08.0001	Penyediaan Jasa Surat Menyurat														
			Jumlah Laporan Penyediaan Jasa Surat Menyurat				1 Laporan	3.000.000,00	Kab. Bengkulu Tengah, Talang Empat, Nakau	DANA BAGI HASIL (DBH)	-	-	-		3.000.000,00	DINAS PERHUBUNGAN
	2.15.01.2.08.0002	Penyediaan Jasa Komunikasi, Sumber Daya Air dan Listrik														
			Jumlah Laporan Penyediaan Jasa Komunikasi, Sumber Daya Air dan Listrik yang Disediakan				1 Laporan	16.560.000,00	Kab. Bengkulu Tengah, Talang Empat, Nakau	DANA BAGI HASIL (DBH)	-	-	-		18.000.000,00	DINAS PERHUBUNGAN
	2.15.01.2.08.0004	Penyediaan Jasa Pelayanan Umum Kantor														
			Jumlah Laporan Penyediaan Jasa Pelayanan Umum Kantor yang Disediakan				1 Laporan	277.720.000,00	Kab. Bengkulu Tengah, Talang Empat, Nakau	DANA BAGI HASIL (DBH)	-	-	-		500.000.000,00	DINAS PERHUBUNGAN
	2.15.01.2.09	Pemeliharaan Barang Milik Daerah Penunjang Urusan Pemerintahan Daerah	-	-			-	133.040.000,00			-	-	-	-	169.000.000,00	DINAS PERHUBUNGAN
	2.15.01.2.09.0001	Penyediaan Jasa Pemeliharaan, Biaya Pemeliharaan, dan Pajak Kendaraan Perorangan Dinas atau Kendaraan Dinas Jabatan														
			Jumlah Kendaraan Perorangan Dinas atau Kendaraan Dinas Jabatan yang Dipelihara dan dibayarkan Pajaknya				6 Unit	129.040.000,00	Kab. Bengkulu Tengah, Talang Empat, Nakau	DANA BAGI HASIL (DBH)	-	-	-		140.000.000,00	DINAS PERHUBUNGAN
	2.15.01.2.09.0007	Pemeliharaan Aset Tetap Lainnya														
			Jumlah Aset Tetap Lainnya yang Dipelihara				5 Unit	4.000.000,00	Kab. Bengkulu Tengah, Talang Empat, Nakau	DANA BAGI HASIL (DBH)	-	-	-		4.000.000,00	DINAS PERHUBUNGAN
	2.15.01.2.09.0009	Pemeliharaan/Rehabilitasi Gedung Kantor dan Bangunan Lainnya														
			Jumlah Gedung Kantor dan Bangunan Lainnya yang Dipelihara/Direhabilitasi				1 Unit	0,00	Kab. Bengkulu Tengah, Talang Empat, Nakau	DANA BAGI HASIL (DBH)	-	-	-		25.000.000,00	DINAS PERHUBUNGAN
2.	**2.15.02**	**PROGRAM PENYELENGGARAAN LALU LINTAS DAN ANGKUTAN JALAN (LLAJ)**						**588.008.000,00**						**-**	**434.000.000,00**	
	2.15.02.2.01	Penetapan Rencana Induk Jaringan LLAJ Kabupaten/Kota	-	-			-	0,00			-	-	-	-	50.000.000,00	DINAS PERHUBUNGAN
	2.15.02.2.01.0001	Pelaksanaan Penyusunan Rencana Induk Jaringan LLAJ Kabupaten/Kota														
			Jumlah Dokumen Penyusunan Rencana Induk Jaringan LLAJ Kabupaten/Kota				1 Dokumen	0,00	Kab. Bengkulu Tengah, Talang Empat, Nakau	DANA BAGI HASIL (DBH)	-	-	-		50.000.000,00	DINAS PERHUBUNGAN

NO	KODE	URUSAN / BIDANG URUSAN / PROGRAM / OUTCOME / KEGIATAN / SUB KEGIATAN	INDIKATOR PROGRAM / KEGIATAN / SUB KEGIATAN	TARGET AKHIR PERIODE RENSTRA OPD	REALISASI CAPAIAN RENJA OPD TAHUN 2024	PRAKIRAAN CAPAIAN TARGET RENJA OPD TAHUN 2025	CAPAIAN KINERJA DAN KERANGKA PENDANAAN						KELOMPOK SASARAN	PRAKIRAAN MAJU RENCANA TAHUN 2027		PERANGKAT DAERAH PENANGGUNG JAWAB
							TARGET 2026	PAGU INDIKATIF (Rp)	LOKASI	SUMBER DANA	PRIORITAS			TARGET	PAGU INDIKATIF (Rp)	
											NASIONAL	DAERAH				
1	2	3	4	5	6	7	8	9	10	11	12	13	14	15	16	17
	2.15.02.2.02	Penyediaan Perlengkapan Jalan di Jalan Kabupaten/Kota	-	-			-	300.000.000,00			-	-	-	-	50.000.000,00	DINAS PERHUBUNGAN
	2.15.02.2.02.0002	Penyediaan Perlengkapan Jalan di Jalan Kabupaten/Kota														
			Jumlah Perlengkapan Jalan di Jalan Kabupaten/Kota yang Tersedia				10 Unit	300.000.000,00	Kab. Bengkulu Tengah, Talang Empat, Nakau	DANA BAGI HASIL (DBH)	-	-	-		50.000.000,00	DINAS PERHUBUNGAN
	2.15.02.2.04	Penerbitan Izin Penyelenggaraan dan Pembangunan Fasilitas Parkir	-	-			-	110.000.000,00			-	-	-	-	110.000.000,00	DINAS PERHUBUNGAN
	2.15.02.2.04.0002	Koordinasi dan Sinkronisasi Pengawasan Pelaksanaan Izin Penyelenggaraan dan Pembangunan Fasilitas Parkir Kewenangan Kabupaten/Kota														
			Jumlah Laporan Koordinasi dan Sinkronisasi Pengawasan Pelaksanaan Izin Penyelenggaraan dan Terbangunnya Fasilitas Parkir Kewenangan Kabupaten/Kota				1 Laporan	110.000.000,00	Kab. Bengkulu Tengah, Talang Empat, Nakau	DANA BAGI HASIL (DBH)	-	-	-		110.000.000,00	DINAS PERHUBUNGAN
	2.15.02.2.06	Pelaksanaan Manajemen dan Rekayasa Lalu Lintas untuk Jaringan Jalan Kabupaten/Kota	-	-			-	178.008.000,00			-	-	-	-	194.000.000,00	DINAS PERHUBUNGAN
	2.15.02.2.06.0014	Sosialisasi Pelaksanaan Manajemen dan Rekayasa Lalu Lintas untuk Jaringan Jalan Kabupaten/Kota														
			Jumlah Laporan Sosialisasi Pelaksanaan Manajemen dan Rekayasa Lalu Lintas untuk Jaringan Jalan Kabupaten/Kota				1 Dokumen	50.000.000,00	Kab. Bengkulu Tengah, Talang Empat, Nakau	DANA BAGI HASIL (DBH)	-	-	-		55.000.000,00	DINAS PERHUBUNGAN
	2.15.02.2.06.0015	Forum Lalu Lintas dan Angkutan Jalan untuk Jaringan Jalan Kabupaten/Kota														
			Jumlah laporan Forum Lalu Lintas dan Angkutan Jalan untuk Jaringan Jalan Kabupaten/Kota				1 Laporan	20.000.000,00	Kab. Bengkulu Tengah, Talang Empat, Nakau	DANA BAGI HASIL (DBH)	-	-	-		30.000.000,00	DINAS PERHUBUNGAN
	2.15.02.2.06.0017	Penataan Manajemen dan Rekayasa Lalu Lintas untuk Jaringan Jalan Kabupaten/Kota														
			Jumlah laporan pelaksanaan Penataan Manajemen dan Rekayasa Lalu Lintas Untuk Jaringan Jalan Kabupaten/Provinsi				1 Laporan	108.008.000,00	Kab. Bengkulu Tengah, Talang Empat, Nakau	DANA BAGI HASIL (DBH)	-	-	-		109.000.000,00	DINAS PERHUBUNGAN
	2.15.02.2.07	Persetujuan Hasil Analisis Dampak Lalu Lintas (Andalalin) untuk Jalan Kabupaten/Kota	-	-			-	0,00			-	-	-	-	30.000.000,00	DINAS PERHUBUNGAN
	2.15.02.2.07.0008	Penetapan Dokumen Teknis Andalalin														
			Jumlah Persetujuan Dokumen Teknis Andalalin yang ditetapkan				1 Dokumen	0,00	Kab. Bengkulu Tengah, Talang Empat, Nakau	DANA BAGI HASIL (DBH)	-	-	-		30.000.000,00	DINAS PERHUBUNGAN
	X	**NON URUSAN**						**5.544.484.416,00**							**4.000.000.000,00**	

NO	KODE	URUSAN / BIDANG URUSAN / PROGRAM / OUTCOME / KEGIATAN / SUB KEGIATAN	INDIKATOR PROGRAM / KEGIATAN / SUB KEGIATAN	TARGET AKHIR PERIODE RENSTRA OPD	REALISASI CAPAIAN RENJA OPD TAHUN 2024	PRAKIRAAN CAPAIAN TARGET RENJA OPD TAHUN 2025	CAPAIAN KINERJA DAN KERANGKA PENDANAAN						KELOMPOK SASARAN	PRAKIRAAN MAJU RENCANA TAHUN 2027		PERANGKAT DAERAH PENANGGUNG JAWAB
							TARGET 2026	PAGU INDIKATIF (Rp)	LOKASI	SUMBER DANA	PRIORITAS			TARGET	PAGU INDIKATIF (Rp)	
											NASIONAL	DAERAH				
1	2	3	4	5	6	7	8	9	10	11	12	13	14	15	16	17
	X.XX	**URUSAN PEMERINTAHAN BIDANG XX**						**5.544.484.416,00**							**4.000.000.000,00**	
1.	**X.XX.01**	**PROGRAM PENUNJANG URUSAN PEMERINTAHAN DAERAH KABUPATEN/KOTA**						**5.544.484.416,00**						**-**	**4.000.000.000,00**	
	X.XX.01.2.02	Administrasi Keuangan Perangkat Daerah	-	-			-	5.544.484.416,00			-	-	-	-	4.000.000.000,00	DINAS PERHUBUNGAN
	X.XX.01.2.02.0001	Penyediaan Gaji dan Tunjangan ASN														
			Jumlah Orang yang Menerima Gaji dan Tunjangan ASN				12 Orang/bulan	5.544.484.416,00	Kab. Bengkulu Tengah, Talang Empat, Nakau	DANA ALOKASI UMUM (DAU)	-	-	-		4.000.000.000,00	DINAS PERHUBUNGAN
		DINAS KOMUNIKASI, INFORMATIKA DAN STATISTIK						**8.510.665.695,00**							**10.045.000.000,00**	
	2	**URUSAN PEMERINTAHAN WAJIB YANG TIDAK BERKAITAN DENGAN PELAYANAN DASAR**						**8.510.665.695,00**							**10.045.000.000,00**	
	2.16	**URUSAN PEMERINTAHAN BIDANG KOMUNIKASI DAN INFORMATIKA**						**8.298.665.695,00**							**9.775.000.000,00**	
1.	**2.16.01**	**PROGRAM PENUNJANG URUSAN PEMERINTAHAN DAERAH KABUPATEN/KOTA**						**5.148.665.695,00**						**-**	**5.670.000.000,00**	
	2.16.01.2.01	Perencanaan, Penganggaran, dan Evaluasi Kinerja Perangkat Daerah	-	-			-	40.000.000,00			-	4. Inovasi dan Tata Kelola Pemerintahan Peningkatan kualitas layanan publik dan tata Kelola pemerintahan yang bersih dan efektif	-	-	85.000.000,00	DINAS KOMUNIKASI, INFORMATIKA DAN STATISTIK
	2.16.01.2.01.0001	Penyusunan Dokumen Perencanaan Perangkat Daerah														
			Jumlah Dokumen Perencanaan Perangkat Daerah				12 Dokumen	20.000.000,00	Kab. Bengkulu Tengah, Semua Kecamatan, Semua Kel/Desa	DANA BAGI HASIL (DBH)	-	4. Inovasi dan Tata Kelola Pemerintahan Peningkatan kualitas layanan publik dan tata Kelola pemerintahan yang bersih dan efektif	-		50.000.000,00	DINAS KOMUNIKASI, INFORMATIKA DAN STATISTIK
	2.16.01.2.01.0002	Koordinasi dan Penyusunan Dokumen RKA-SKPD														

NO	KODE	URUSAN / BIDANG URUSAN / PROGRAM / OUTCOME / KEGIATAN / SUB KEGIATAN	INDIKATOR PROGRAM / KEGIATAN / SUB KEGIATAN	TARGET AKHIR PERIODE RENSTRA OPD	REALISASI CAPAIAN RENJA OPD TAHUN 2024	PRAKIRAAN CAPAIAN TARGET RENJA OPD TAHUN 2025	CAPAIAN KINERJA DAN KERANGKA PENDANAAN						KELOMPOK SASARAN	PRAKIRAAN MAJU RENCANA TAHUN 2027		PERANGKAT DAERAH PENANGGUNG JAWAB
							TARGET 2026	PAGU INDIKATIF (Rp)	LOKASI	SUMBER DANA	PRIORITAS			TARGET	PAGU INDIKATIF (Rp)	
											NASIONAL	DAERAH				
1	2	3	4	5	6	7	8	9	10	11	12	13	14	15	16	17
			Jumlah Dokumen RKA-SKPD dan Laporan Hasil Koordinasi Penyusunan Dokumen RKA-SKPD				2 Dokumen	5.000.000,00	Kab. Bengkulu Tengah, Semua Kecamatan, Semua Kel/Desa	DANA BAGI HASIL (DBH)	-	4. Inovasi dan Tata Kelola Pemerintahan Peningkatan kualitas layanan publik dan tata Kelola pemerintahan yang bersih dan efektif	-		10.000.000,00	DINAS KOMUNIKASI, INFORMATIKA DAN STATISTIK
	2.16.01.2.01.0004	Koordinasi dan Penyusunan DPA-SKPD														
			Jumlah Dokumen DPA-SKPD dan Laporan Hasil Koordinasi Penyusunan Dokumen DPA-SKPD				2 Dokumen	5.000.000,00	Kab. Bengkulu Tengah, Semua Kecamatan, Semua Kel/Desa	DANA BAGI HASIL (DBH)	-	4. Inovasi dan Tata Kelola Pemerintahan Peningkatan kualitas layanan publik dan tata Kelola pemerintahan yang bersih dan efektif	-		10.000.000,00	DINAS KOMUNIKASI, INFORMATIKA DAN STATISTIK
	2.16.01.2.01.0006	Koordinasi dan Penyusunan Laporan Capaian Kinerja dan Ikhtisar Realisasi Kinerja SKPD														
			Jumlah Laporan Capaian Kinerja dan Ikhtisar Realisasi Kinerja SKPD dan Laporan Hasil Koordinasi Penyusunan Laporan Capaian Kinerja dan Ikhtisar Realisasi Kinerja SKPD				4 Laporan	10.000.000,00	Kab. Bengkulu Tengah, Semua Kecamatan, Semua Kel/Desa	DANA BAGI HASIL (DBH)	-	4. Inovasi dan Tata Kelola Pemerintahan Peningkatan kualitas layanan publik dan tata Kelola pemerintahan yang bersih dan efektif	-		15.000.000,00	DINAS KOMUNIKASI, INFORMATIKA DAN STATISTIK
	2.16.01.2.02	Administrasi Keuangan Perangkat Daerah	-	-			-	3.743.665.695,00			-	4. Inovasi dan Tata Kelola Pemerintahan Peningkatan kualitas layanan publik dan tata Kelola pemerintahan yang bersih dan efektif	-	-	4.000.000.000,00	DINAS KOMUNIKASI, INFORMATIKA DAN STATISTIK
	2.16.01.2.02.0001	Penyediaan Gaji dan Tunjangan ASN														

NO	KODE	URUSAN / BIDANG URUSAN / PROGRAM / OUTCOME / KEGIATAN / SUB KEGIATAN	INDIKATOR PROGRAM / KEGIATAN / SUB KEGIATAN	TARGET AKHIR PERIODE RENSTRA OPD	REALISASI CAPAIAN RENJA OPD TAHUN 2024	PRAKIRAAN CAPAIAN TARGET RENJA OPD TAHUN 2025	CAPAIAN KINERJA DAN KERANGKA PENDANAAN						KELOMPOK SASARAN	PRAKIRAAN MAJU RENCANA TAHUN 2027		PERANGKAT DAERAH PENANGGUNG JAWAB
							TARGET 2026	PAGU INDIKATIF (Rp)	LOKASI	SUMBER DANA	PRIORITAS			TARGET	PAGU INDIKATIF (Rp)	
											NASIONAL	DAERAH				
1	2	3	4	5	6	7	8	9	10	11	12	13	14	15	16	17
			Jumlah Orang yang Menerima Gaji dan Tunjangan ASN				30 Orang/bulan	3.743.665.695,00	Kab. Bengkulu Tengah, Semua Kecamatan, Semua Kel/Desa	DANA ALOKASI UMUM (DAU)	-	4. Inovasi dan Tata Kelola Pemerintahan Peningkatan kualitas layanan publik dan tata Kelola pemerintahan yang bersih dan efektif	-		4.000.000.000,00	DINAS KOMUNIKASI, INFORMATIKA DAN STATISTIK
	2.16.01.2.05	Administrasi Kepegawaian Perangkat Daerah	-	-			-	70.000.000,00			-	4. Inovasi dan Tata Kelola Pemerintahan Peningkatan kualitas layanan publik dan tata Kelola pemerintahan yang bersih dan efektif	-	-	100.000.000,00	DINAS KOMUNIKASI, INFORMATIKA DAN STATISTIK
	2.16.01.2.05.0002	Pengadaan Pakaian Dinas beserta Atribut Kelengkapannya														
			Jumlah Paket Pakaian Dinas beserta Atribut Kelengkapan				2 Paket	30.000.000,00	Kab. Bengkulu Tengah, Semua Kecamatan, Semua Kel/Desa	DANA BAGI HASIL (DBH)	-	4. Inovasi dan Tata Kelola Pemerintahan Peningkatan kualitas layanan publik dan tata Kelola pemerintahan yang bersih dan efektif	-		50.000.000,00	DINAS KOMUNIKASI, INFORMATIKA DAN STATISTIK
	2.16.01.2.05.0009	Pendidikan dan Pelatihan Pegawai Berdasarkan Tugas dan Fungsi														
			Jumlah Pegawai Berdasarkan Tugas dan Fungsi yang Mengikuti Pendidikan dan Pelatihan				4 Orang	40.000.000,00	Kab. Bengkulu Tengah, Semua Kecamatan, Semua Kel/Desa	DANA BAGI HASIL (DBH)	-	4. Inovasi dan Tata Kelola Pemerintahan Peningkatan kualitas layanan publik dan tata Kelola pemerintahan yang bersih dan efektif	-		50.000.000,00	DINAS KOMUNIKASI, INFORMATIKA DAN STATISTIK

NO	KODE	URUSAN / BIDANG URUSAN / PROGRAM / OUTCOME / KEGIATAN / SUB KEGIATAN	INDIKATOR PROGRAM / KEGIATAN / SUB KEGIATAN	TARGET AKHIR PERIODE RENSTRA OPD	REALISASI CAPAIAN RENJA OPD TAHUN 2024	PRAKIRAAN CAPAIAN TARGET RENJA OPD TAHUN 2025	CAPAIAN KINERJA DAN KERANGKA PENDANAAN						KELOMPOK SASARAN	PRAKIRAAN MAJU RENCANA TAHUN 2027		PERANGKAT DAERAH PENANGGUNG JAWAB
							TARGET 2026	PAGU INDIKATIF (Rp)	LOKASI	SUMBER DANA	PRIORITAS			TARGET	PAGU INDIKATIF (Rp)	
											NASIONAL	DAERAH				
1	2	3	4	5	6	7	8	9	10	11	12	13	14	15	16	17
	2.16.01.2.06	Administrasi Umum Perangkat Daerah	-	-			-	555.000.000,00			-	4. Inovasi dan Tata Kelola Pemerintahan Peningkatan kualitas layanan publik dan tata Kelola pemerintahan yang bersih dan efektif	-	-	610.000.000,00	DINAS KOMUNIKASI, INFORMATIKA DAN STATISTIK
	2.16.01.2.06.0001	Penyediaan Komponen Instalasi Listrik/Penerangan Bangunan Kantor														
			Jumlah Paket Komponen Instalasi Listrik/Penerangan Bangunan Kantor yang Disediakan				4 Paket	5.000.000,00	Kab. Bengkulu Tengah, Semua Kecamatan, Semua Kel/Desa	DANA BAGI HASIL (DBH)	-	4. Inovasi dan Tata Kelola Pemerintahan Peningkatan kualitas layanan publik dan tata Kelola pemerintahan yang bersih dan efektif	-		10.000.000,00	DINAS KOMUNIKASI, INFORMATIKA DAN STATISTIK
	2.16.01.2.06.0002	Penyediaan Peralatan dan Perlengkapan Kantor														
			Jumlah Paket Peralatan dan Perlengkapan Kantor yang Disediakan				6 Paket	200.000.000,00	Kab. Bengkulu Tengah, Semua Kecamatan, Semua Kel/Desa	DANA BAGI HASIL (DBH)	-	4. Inovasi dan Tata Kelola Pemerintahan Peningkatan kualitas layanan publik dan tata Kelola pemerintahan yang bersih dan efektif	-		200.000.000,00	DINAS KOMUNIKASI, INFORMATIKA DAN STATISTIK
	2.16.01.2.06.0003	Penyediaan Peralatan Rumah Tangga														
			Jumlah Paket Peralatan Rumah Tangga yang Disediakan				3 Paket	25.000.000,00	Kab. Bengkulu Tengah, Semua Kecamatan, Semua Kel/Desa	DANA BAGI HASIL (DBH)	-	4. Inovasi dan Tata Kelola Pemerintahan Peningkatan kualitas layanan publik dan tata Kelola pemerintahan yang bersih dan efektif	-		35.000.000,00	DINAS KOMUNIKASI, INFORMATIKA DAN STATISTIK
	2.16.01.2.06.0004	Penyediaan Bahan Logistik Kantor														

NO	KODE	URUSAN / BIDANG URUSAN / PROGRAM / OUTCOME / KEGIATAN / SUB KEGIATAN	INDIKATOR PROGRAM / KEGIATAN / SUB KEGIATAN	TARGET AKHIR PERIODE RENSTRA OPD	REALISASI CAPAIAN RENJA OPD TAHUN 2024	PRAKIRAAN CAPAIAN TARGET RENJA OPD TAHUN 2025	CAPAIAN KINERJA DAN KERANGKA PENDANAAN						KELOMPOK SASARAN	PRAKIRAAN MAJU RENCANA TAHUN 2027		PERANGKAT DAERAH PENANGGUNG JAWAB
							TARGET 2026	PAGU INDIKATIF (Rp)	LOKASI	SUMBER DANA	PRIORITAS			TARGET	PAGU INDIKATIF (Rp)	
											NASIONAL	DAERAH				
1	2	3	4	5	6	7	8	9	10	11	12	13	14	15	16	17
			Jumlah Paket Bahan Logistik Kantor yang Disediakan				12 Paket	75.000.000,00	Kab. Bengkulu Tengah, Semua Kecamatan, Semua Kel/Desa	DANA BAGI HASIL (DBH)	-	4. Inovasi dan Tata Kelola Pemerintahan Peningkatan kualitas layanan publik dan tata Kelola pemerintahan yang bersih dan efektif	-		80.000.000,00	DINAS KOMUNIKASI, INFORMATIKA DAN STATISTIK
	2.16.01.2.06.0005	Penyediaan Barang Cetakan dan Penggandaan														
			Jumlah Paket Barang Cetakan dan Penggandaan yang Disediakan				12 Paket	20.000.000,00	Kab. Bengkulu Tengah, Semua Kecamatan, Semua Kel/Desa	DANA BAGI HASIL (DBH)	-	4. Inovasi dan Tata Kelola Pemerintahan Peningkatan kualitas layanan publik dan tata Kelola pemerintahan yang bersih dan efektif	-		25.000.000,00	DINAS KOMUNIKASI, INFORMATIKA DAN STATISTIK
	2.16.01.2.06.0006	Penyediaan Bahan Bacaan dan Peraturan Perundang-undangan														
			Jumlah Dokumen Bahan Bacaan dan Peraturan Perundang-Undangan yang Disediakan				24 Dokumen	35.000.000,00	Kab. Bengkulu Tengah, Semua Kecamatan, Semua Kel/Desa	DANA BAGI HASIL (DBH)	-	4. Inovasi dan Tata Kelola Pemerintahan Peningkatan kualitas layanan publik dan tata Kelola pemerintahan yang bersih dan efektif	-		40.000.000,00	DINAS KOMUNIKASI, INFORMATIKA DAN STATISTIK
	2.16.01.2.06.0008	Fasilitasi Kunjungan Tamu														
			Jumlah Laporan Fasilitasi Kunjungan Tamu				12 Laporan	15.000.000,00	Kab. Bengkulu Tengah, Semua Kecamatan, Semua Kel/Desa	DANA BAGI HASIL (DBH)	-	4. Inovasi dan Tata Kelola Pemerintahan Peningkatan kualitas layanan publik dan tata Kelola pemerintahan yang bersih dan efektif	-		20.000.000,00	DINAS KOMUNIKASI, INFORMATIKA DAN STATISTIK
	2.16.01.2.06.0009	Penyelenggaraan Rapat Koordinasi dan Konsultasi SKPD														

NO	KODE	URUSAN / BIDANG URUSAN / PROGRAM / OUTCOME / KEGIATAN / SUB KEGIATAN	INDIKATOR PROGRAM / KEGIATAN / SUB KEGIATAN	TARGET AKHIR PERIODE RENSTRA OPD	REALISASI CAPAIAN RENJA OPD TAHUN 2024	PRAKIRAAN CAPAIAN TARGET RENJA OPD TAHUN 2025	CAPAIAN KINERJA DAN KERANGKA PENDANAAN						KELOMPOK SASARAN	PRAKIRAAN MAJU RENCANA TAHUN 2027		PERANGKAT DAERAH PENANGGUNG JAWAB
							TARGET 2026	PAGU INDIKATIF (Rp)	LOKASI	SUMBER DANA	PRIORITAS			TARGET	PAGU INDIKATIF (Rp)	
											NASIONAL	DAERAH				
1	2	3	4	5	6	7	8	9	10	11	12	13	14	15	16	17
			Jumlah Laporan Penyelenggaraan Rapat Koordinasi dan Konsultasi SKPD				12 Laporan	180.000.000,00	Kab. Bengkulu Tengah, Semua Kecamatan, Semua Kel/Desa	DANA BAGI HASIL (DBH)	-	4. Inovasi dan Tata Kelola Pemerintahan Peningkatan kualitas layanan publik dan tata Kelola pemerintahan yang bersih dan efektif	-		200.000.000,00	DINAS KOMUNIKASI, INFORMATIKA DAN STATISTIK
	2.16.01.2.07	Pengadaan Barang Milik Daerah Penunjang Urusan Pemerintah Daerah	-	-			-	60.000.000,00			-	4. Inovasi dan Tata Kelola Pemerintahan Peningkatan kualitas layanan publik dan tata Kelola pemerintahan yang bersih dan efektif	-	-	65.000.000,00	DINAS KOMUNIKASI, INFORMATIKA DAN STATISTIK
	2.16.01.2.07.0001	Pengadaan Kendaraan Perorangan Dinas atau Kendaraan Dinas Jabatan														
			Jumlah Unit Kendaraan Perorangan Dinas atau Kendaraan Dinas Jabatan yang Disediakan				2 Unit	50.000.000,00	Kab. Bengkulu Tengah, Semua Kecamatan, Semua Kel/Desa	DANA BAGI HASIL (DBH)	-	4. Inovasi dan Tata Kelola Pemerintahan Peningkatan kualitas layanan publik dan tata Kelola pemerintahan yang bersih dan efektif	-		50.000.000,00	DINAS KOMUNIKASI, INFORMATIKA DAN STATISTIK
	2.16.01.2.07.0005	Pengadaan Mebel														
			Jumlah Paket Mebel yang Disediakan				1 Unit	10.000.000,00	Kab. Bengkulu Tengah, Semua Kecamatan, Semua Kel/Desa	DANA BAGI HASIL (DBH)	-	4. Inovasi dan Tata Kelola Pemerintahan Peningkatan kualitas layanan publik dan tata Kelola pemerintahan yang bersih dan efektif	-		15.000.000,00	DINAS KOMUNIKASI, INFORMATIKA DAN STATISTIK

NO	KODE	URUSAN / BIDANG URUSAN / PROGRAM / OUTCOME / KEGIATAN / SUB KEGIATAN	INDIKATOR PROGRAM / KEGIATAN / SUB KEGIATAN	TARGET AKHIR PERIODE RENSTRA OPD	REALISASI CAPAIAN RENJA OPD TAHUN 2024	PRAKIRAAN CAPAIAN TARGET RENJA OPD TAHUN 2025	CAPAIAN KINERJA DAN KERANGKA PENDANAAN						KELOMPOK SASARAN	PRAKIRAAN MAJU RENCANA TAHUN 2027		PERANGKAT DAERAH PENANGGUNG JAWAB
							TARGET 2026	PAGU INDIKATIF (Rp)	LOKASI	SUMBER DANA	PRIORITAS			TARGET	PAGU INDIKATIF (Rp)	
											NASIONAL	DAERAH				
1	2	3	4	5	6	7	8	9	10	11	12	13	14	15	16	17
	2.16.01.2.08	Penyediaan Jasa Penunjang Urusan Pemerintahan Daerah	-	-			-	355.000.000,00			-	4. Inovasi dan Tata Kelola Pemerintahan Peningkatan kualitas layanan publik dan tata Kelola pemerintahan yang bersih dan efektif	-	-	420.000.000,00	DINAS KOMUNIKASI, INFORMATIKA DAN STATISTIK
	2.16.01.2.08.0001	Penyediaan Jasa Surat Menyurat														
			Jumlah Laporan Penyediaan Jasa Surat Menyurat				4 Laporan	5.000.000,00	Kab. Bengkulu Tengah, Semua Kecamatan, Semua Kel/Desa	DANA BAGI HASIL (DBH)	-	4. Inovasi dan Tata Kelola Pemerintahan Peningkatan kualitas layanan publik dan tata Kelola pemerintahan yang bersih dan efektif	-		5.000.000,00	DINAS KOMUNIKASI, INFORMATIKA DAN STATISTIK
	2.16.01.2.08.0002	Penyediaan Jasa Komunikasi, Sumber Daya Air dan Listrik														
			Jumlah Laporan Penyediaan Jasa Komunikasi, Sumber Daya Air dan Listrik yang Disediakan				12 Laporan	75.000.000,00	Kab. Bengkulu Tengah, Semua Kecamatan, Semua Kel/Desa	DANA BAGI HASIL (DBH)	-	4. Inovasi dan Tata Kelola Pemerintahan Peningkatan kualitas layanan publik dan tata Kelola pemerintahan yang bersih dan efektif	-		85.000.000,00	DINAS KOMUNIKASI, INFORMATIKA DAN STATISTIK
	2.16.01.2.08.0003	Penyediaan Jasa Peralatan dan Perlengkapan Kantor														
			Jumlah Laporan Penyediaan Jasa Peralatan dan Perlengkapan Kantor yang Disediakan				4 Laporan	25.000.000,00	Kab. Bengkulu Tengah, Semua Kecamatan, Semua Kel/Desa	DANA BAGI HASIL (DBH)	-	4. Inovasi dan Tata Kelola Pemerintahan Peningkatan kualitas layanan publik dan tata Kelola pemerintahan yang bersih dan efektif	-		30.000.000,00	DINAS KOMUNIKASI, INFORMATIKA DAN STATISTIK
	2.16.01.2.08.0004	Penyediaan Jasa Pelayanan Umum Kantor														

NO	KODE	URUSAN / BIDANG URUSAN / PROGRAM / OUTCOME / KEGIATAN / SUB KEGIATAN	INDIKATOR PROGRAM / KEGIATAN / SUB KEGIATAN	TARGET AKHIR PERIODE RENSTRA OPD	REALISASI CAPAIAN RENJA OPD TAHUN 2024	PRAKIRAAN CAPAIAN TARGET RENJA OPD TAHUN 2025	CAPAIAN KINERJA DAN KERANGKA PENDANAAN						KELOMPOK SASARAN	PRAKIRAAN MAJU RENCANA TAHUN 2027		PERANGKAT DAERAH PENANGGUNG JAWAB
							TARGET 2026	PAGU INDIKATIF (Rp)	LOKASI	SUMBER DANA	PRIORITAS			TARGET	PAGU INDIKATIF (Rp)	
											NASIONAL	DAERAH				
1	2	3	4	5	6	7	8	9	10	11	12	13	14	15	16	17
			Jumlah Laporan Penyediaan Jasa Pelayanan Umum Kantor yang Disediakan				12 Laporan	250.000.000,00	Kab. Bengkulu Tengah, Semua Kecamatan, Semua Kel/Desa	DANA BAGI HASIL (DBH)	-	4. Inovasi dan Tata Kelola Pemerintahan Peningkatan kualitas layanan publik dan tata Kelola pemerintahan yang bersih dan efektif	-		300.000.000,00	DINAS KOMUNIKASI, INFORMATIKA DAN STATISTIK
	2.16.01.2.09	Pemeliharaan Barang Milik Daerah Penunjang Urusan Pemerintahan Daerah	-	-			-	325.000.000,00			-	4. Inovasi dan Tata Kelola Pemerintahan Peningkatan kualitas layanan publik dan tata Kelola pemerintahan yang bersih dan efektif	-	-	390.000.000,00	DINAS KOMUNIKASI, INFORMATIKA DAN STATISTIK
	2.16.01.2.09.0001	Penyediaan Jasa Pemeliharaan, Biaya Pemeliharaan, dan Pajak Kendaraan Perorangan Dinas atau Kendaraan Dinas Jabatan														
			Jumlah Kendaraan Perorangan Dinas atau Kendaraan Dinas Jabatan yang Dipelihara dan dibayarkan Pajaknya				4 Unit	125.000.000,00	Kab. Bengkulu Tengah, Semua Kecamatan, Semua Kel/Desa	DANA BAGI HASIL (DBH)	-	4. Inovasi dan Tata Kelola Pemerintahan Peningkatan kualitas layanan publik dan tata Kelola pemerintahan yang bersih dan efektif	-		140.000.000,00	DINAS KOMUNIKASI, INFORMATIKA DAN STATISTIK
	2.16.01.2.09.0011	Pemeliharaan/Rehabilitasi Sarana dan Prasarana Pendukung Gedung Kantor atau Bangunan Lainnya														
			Jumlah Sarana dan Prasarana Pendukung Gedung Kantor atau Bangunan Lainnya yang Dipelihara/Direhabilitasi				1 Unit	200.000.000,00	Kab. Bengkulu Tengah, Semua Kecamatan, Semua Kel/Desa	DANA BAGI HASIL (DBH)	-	4. Inovasi dan Tata Kelola Pemerintahan Peningkatan kualitas layanan publik dan tata Kelola pemerintahan yang bersih dan efektif	-		250.000.000,00	DINAS KOMUNIKASI, INFORMATIKA DAN STATISTIK
2.	**2.16.02**	**PROGRAM PENGELOLAAN INFORMASI DAN KOMUNIKASI PUBLIK**						**1.405.000.000,00**						**-**	**1.600.000.000,00**	

NO	KODE	URUSAN / BIDANG URUSAN / PROGRAM / OUTCOME / KEGIATAN / SUB KEGIATAN	INDIKATOR PROGRAM / KEGIATAN / SUB KEGIATAN	TARGET AKHIR PERIODE RENSTRA OPD	REALISASI CAPAIAN RENJA OPD TAHUN 2024	PRAKIRAAN CAPAIAN TARGET RENJA OPD TAHUN 2025	CAPAIAN KINERJA DAN KERANGKA PENDANAAN						KELOMPOK SASARAN	PRAKIRAAN MAJU RENCANA TAHUN 2027		PERANGKAT DAERAH PENANGGUNG JAWAB
							TARGET 2026	PAGU INDIKATIF (Rp)	LOKASI	SUMBER DANA	PRIORITAS			TARGET	PAGU INDIKATIF (Rp)	
											NASIONAL	DAERAH				
1	2	3	4	5	6	7	8	9	10	11	12	13	14	15	16	17
	2.16.02.2.01	Pengelolaan Informasi dan Komunikasi Publik Pemerintah Daerah Kabupaten/Kota	-	-			-	1.405.000.000,00			-	4. Inovasi dan Tata Kelola Pemerintahan Peningkatan kualitas layanan publik dan tata Kelola pemerintahan yang bersih dan efektif	-	-	1.600.000.000,00	DINAS KOMUNIKASI, INFORMATIKA DAN STATISTIK
	2.16.02.2.01.0014	Relasi Media														
			Jumlah aktivitas relasi media kepada media yang memenuhi kriteria sebagai berikut: 1. terverifikasi dewan pers, dan 2. terdaftar di Dinas Kominfo, dan 3. aktif dalam kegiatan relasi media				60 Laporan	775.000.000,00	Kab. Bengkulu Tengah, Semua Kecamatan, Semua Kel/Desa	DANA BAGI HASIL (DBH)	-	4. Inovasi dan Tata Kelola Pemerintahan Peningkatan kualitas layanan publik dan tata Kelola pemerintahan yang bersih dan efektif	-		800.000.000,00	DINAS KOMUNIKASI, INFORMATIKA DAN STATISTIK
	2.16.02.2.01.0017	Pelayanan Informasi Publik														
			Jumlah permohonan Informasi Publik yang diselesaikan sesuai peraturan perundangan				12 Permohonan	265.000.000,00	Kab. Bengkulu Tengah, Semua Kecamatan, Semua Kel/Desa	DANA BAGI HASIL (DBH)	-	4. Inovasi dan Tata Kelola Pemerintahan Peningkatan kualitas layanan publik dan tata Kelola pemerintahan yang bersih dan efektif	-		350.000.000,00	DINAS KOMUNIKASI, INFORMATIKA DAN STATISTIK
	2.16.02.2.01.0021	Pengelolaan Media Komunikasi Publik														
			Jumlah media komunikasi publik milik pemerintah daerah yang dikelola maupun pemanfaatan media berbayar sesuai kriteria/juknis				1 Media	330.000.000,00	Kab. Bengkulu Tengah, Semua Kecamatan, Semua Kel/Desa	DANA BAGI HASIL (DBH)	-	4. Inovasi dan Tata Kelola Pemerintahan Peningkatan kualitas layanan publik dan tata Kelola pemerintahan yang bersih dan efektif	-		400.000.000,00	DINAS KOMUNIKASI, INFORMATIKA DAN STATISTIK
	2.16.02.2.01.0024	Penguatan Kapasitas Sumber Daya Manusia Komunikasi Publik														

NO	KODE	URUSAN / BIDANG URUSAN / PROGRAM / OUTCOME / KEGIATAN / SUB KEGIATAN	INDIKATOR PROGRAM / KEGIATAN / SUB KEGIATAN	TARGET AKHIR PERIODE RENSTRA OPD	REALISASI CAPAIAN RENJA OPD TAHUN 2024	PRAKIRAAN CAPAIAN TARGET RENJA OPD TAHUN 2025	CAPAIAN KINERJA DAN KERANGKA PENDANAAN						KELOMPOK SASARAN	PRAKIRAAN MAJU RENCANA TAHUN 2027		PERANGKAT DAERAH PENANGGUNG JAWAB
							TARGET 2026	PAGU INDIKATIF (Rp)	LOKASI	SUMBER DANA	PRIORITAS			TARGET	PAGU INDIKATIF (Rp)	
											NASIONAL	DAERAH				
1	2	3	4	5	6	7	8	9	10	11	12	13	14	15	16	17
			Jumlah ASN bidang komunikasi publik yang difasilitasi mengikuti bimtek/pelatihan				4 Orang	35.000.000,00	Kab. Bengkulu Tengah, Semua Kecamatan, Semua Kel/Desa	DANA BAGI HASIL (DBH)	-	4. Inovasi dan Tata Kelola Pemerintahan Peningkatan kualitas layanan publik dan tata Kelola pemerintahan yang bersih dan efektif	-		50.000.000,00	DINAS KOMUNIKASI, INFORMATIKA DAN STATISTIK
3.	**2.16.03**	**PROGRAM PENGELOLAAN APLIKASI INFORMATIKA**						**1.745.000.000,00**						**-**	**2.505.000.000,00**	
	2.16.03.2.02	Pengelolaan E-government di Lingkup Pemerintah Daerah Kabupaten/Kota	-	-			-	1.745.000.000,00			-	4. Inovasi dan Tata Kelola Pemerintahan Peningkatan kualitas layanan publik dan tata Kelola pemerintahan yang bersih dan efektif	-	-	2.505.000.000,00	DINAS KOMUNIKASI, INFORMATIKA DAN STATISTIK
	2.16.03.2.02.0013	Koordinasi Pemanfaatan Pusat Data Nasional														
			Jumlah Aplikasi SPBE Pemerintah Daerah yang sudah ditempatkan di Pusat Data Nasional				2 Aplikasi	25.000.000,00	Kab. Bengkulu Tengah, Semua Kecamatan, Semua Kel/Desa	DANA BAGI HASIL (DBH)	-	4. Inovasi dan Tata Kelola Pemerintahan Peningkatan kualitas layanan publik dan tata Kelola pemerintahan yang bersih dan efektif	-		25.000.000,00	DINAS KOMUNIKASI, INFORMATIKA DAN STATISTIK
	2.16.03.2.02.0024	Penyelenggaraan Jaringan Intra Pemerintah Daerah Kab/Kota														
			Jumlah perangkat daerah di pemerintah Kab/Kota yang terhubung dengan Jaringan Intra Pemerintah Daerah Kab/Kota				40 Perangkat Daerah	100.000.000,00	Kab. Bengkulu Tengah, Semua Kecamatan, Semua Kel/Desa	DANA BAGI HASIL (DBH)	-	4. Inovasi dan Tata Kelola Pemerintahan Peningkatan kualitas layanan publik dan tata Kelola pemerintahan yang bersih dan efektif	-		250.000.000,00	DINAS KOMUNIKASI, INFORMATIKA DAN STATISTIK
	2.16.03.2.02.0033	Penyelenggaraan pusat kendali Pemerintah Daerah														

NO	KODE	URUSAN / BIDANG URUSAN / PROGRAM / OUTCOME / KEGIATAN / SUB KEGIATAN	INDIKATOR PROGRAM / KEGIATAN / SUB KEGIATAN	TARGET AKHIR PERIODE RENSTRA OPD	REALISASI CAPAIAN RENJA OPD TAHUN 2024	PRAKIRAAN CAPAIAN TARGET RENJA OPD TAHUN 2025	CAPAIAN KINERJA DAN KERANGKA PENDANAAN						KELOMPOK SASARAN	PRAKIRAAN MAJU RENCANA TAHUN 2027		PERANGKAT DAERAH PENANGGUNG JAWAB
							TARGET 2026	PAGU INDIKATIF (Rp)	LOKASI	SUMBER DANA	PRIORITAS			TARGET	PAGU INDIKATIF (Rp)	
											NASIONAL	DAERAH				
1	2	3	4	5	6	7	8	9	10	11	12	13	14	15	16	17
			Jumlah laporan operasionalisasi pusat kendali				1 Laporan	250.000.000,00	Kab. Bengkulu Tengah, Semua Kecamatan, Semua Kel/Desa	DANA BAGI HASIL (DBH)	-	4. Inovasi dan Tata Kelola Pemerintahan Peningkatan kualitas layanan publik dan tata Kelola pemerintahan yang bersih dan efektif	-		100.000.000,00	DINAS KOMUNIKASI, INFORMATIKA DAN STATISTIK
	2.16.03.2.02.0036	Penyediaan Akses Internet														
			Jumlah Perangkat Daerah dan UPTD yang memanfaatkan akses internet yang disediakan oleh Dinas				40 Perangkat Daerah	1.300.000.000,00	Kab. Bengkulu Tengah, Semua Kecamatan, Semua Kel/Desa	DANA BAGI HASIL (DBH)	-	4. Inovasi dan Tata Kelola Pemerintahan Peningkatan kualitas layanan publik dan tata Kelola pemerintahan yang bersih dan efektif	-		2.000.000.000,00	DINAS KOMUNIKASI, INFORMATIKA DAN STATISTIK
	2.16.03.2.02.0037	Koordinasi penyusunan kebijakan tata kelola SPBE meliputi arsitektur, peta rencana, proses bisnis, serta penyusunan rencana dan anggaran SPBE Pemerintah Daerah														
			Jumlah dokumen kebijakan tata kelola SPBE meliputi arsitektur, peta rencana, proses bisnis, serta penyusunan rencana dan anggaran SPBE Pemerintah Daerah				1 Dokumen	50.000.000,00	Kab. Bengkulu Tengah, Semua Kecamatan, Semua Kel/Desa	DANA BAGI HASIL (DBH)	-	4. Inovasi dan Tata Kelola Pemerintahan Peningkatan kualitas layanan publik dan tata Kelola pemerintahan yang bersih dan efektif	-		100.000.000,00	DINAS KOMUNIKASI, INFORMATIKA DAN STATISTIK
	2.16.03.2.02.0038	Koordinasi dan Fasilitasi Penyelenggaraan Kabupaten atau Kota Cerdas														
			Jumlah laporan pelaksanaan koordinasi dan fasilitasi penyelenggaraan Kabupaten/Kota Cerdas				1 Dokumen	20.000.000,00	Kab. Bengkulu Tengah, Semua Kecamatan, Semua Kel/Desa	DANA BAGI HASIL (DBH)	-	4. Inovasi dan Tata Kelola Pemerintahan Peningkatan kualitas layanan publik dan tata Kelola pemerintahan yang bersih dan efektif	-		30.000.000,00	DINAS KOMUNIKASI, INFORMATIKA DAN STATISTIK
	2.20	**URUSAN PEMERINTAHAN BIDANG STATISTIK**						**187.000.000,00**							**220.000.000,00**	

NO	KODE	URUSAN / BIDANG URUSAN / PROGRAM / OUTCOME / KEGIATAN / SUB KEGIATAN	INDIKATOR PROGRAM / KEGIATAN / SUB KEGIATAN	TARGET AKHIR PERIODE RENSTRA OPD	REALISASI CAPAIAN RENJA OPD TAHUN 2024	PRAKIRAAN CAPAIAN TARGET RENJA OPD TAHUN 2025	CAPAIAN KINERJA DAN KERANGKA PENDANAAN						KELOMPOK SASARAN	PRAKIRAAN MAJU RENCANA TAHUN 2027		PERANGKAT DAERAH PENANGGUNG JAWAB
							TARGET 2026	PAGU INDIKATIF (Rp)	LOKASI	SUMBER DANA	PRIORITAS			TARGET	PAGU INDIKATIF (Rp)	
											NASIONAL	DAERAH				
1	2	3	4	5	6	7	8	9	10	11	12	13	14	15	16	17
1.	**2.20.02**	**PROGRAM PENYELENGGARAAN STATISTIK SEKTORAL**						**187.000.000,00**						**-**	**220.000.000,00**	
	2.20.02.2.01	Penyelenggaraan Statistik Sektoral di Lingkup Daerah Kabupaten/Kota	-	-			-	187.000.000,00			-	4. Inovasi dan Tata Kelola Pemerintahan Peningkatan kualitas layanan publik dan tata Kelola pemerintahan yang bersih dan efektif	-	-	220.000.000,00	DINAS KOMUNIKASI, INFORMATIKA DAN STATISTIK
	2.20.02.2.01.0017	Pengelolaan Kegiatan Statistik Sektoral Dalam Sistem Statistik Nasional														
			Persentase kegiatan statistik sektoral yang sudah mendapatkan rekomendasi dari pembina data statistik				100 %	56.000.000,00	Kab. Bengkulu Tengah, Semua Kecamatan, Semua Kel/Desa	DANA BAGI HASIL (DBH)	-	4. Inovasi dan Tata Kelola Pemerintahan Peningkatan kualitas layanan publik dan tata Kelola pemerintahan yang bersih dan efektif	-		60.000.000,00	DINAS KOMUNIKASI, INFORMATIKA DAN STATISTIK
	2.20.02.2.01.0018	Pemenuhan Prinsip Satu Data Indonesia														
			Persentase kegiatan statistik sektoral yang telah memenuhi standar data, metadata, interoperabilitas data dan kode referensi dan/atau data induk				15 %	31.000.000,00	Kab. Bengkulu Tengah, Semua Kecamatan, Semua Kel/Desa	DANA BAGI HASIL (DBH)	-	4. Inovasi dan Tata Kelola Pemerintahan Peningkatan kualitas layanan publik dan tata Kelola pemerintahan yang bersih dan efektif	-		40.000.000,00	DINAS KOMUNIKASI, INFORMATIKA DAN STATISTIK
	2.20.02.2.01.0020	Pengingkatan Kapasitas Kelembagaan Statistik Sektoral														
			Jumlah pegawai yang mendapatkan pelatihan di bidang statistik				40 Orang	55.000.000,00	Kab. Bengkulu Tengah, Semua Kecamatan, Semua Kel/Desa	DANA BAGI HASIL (DBH)	-	4. Inovasi dan Tata Kelola Pemerintahan Peningkatan kualitas layanan publik dan tata Kelola pemerintahan yang bersih dan efektif	-		60.000.000,00	DINAS KOMUNIKASI, INFORMATIKA DAN STATISTIK

NO	KODE	URUSAN / BIDANG URUSAN / PROGRAM / OUTCOME / KEGIATAN / SUB KEGIATAN	INDIKATOR PROGRAM / KEGIATAN / SUB KEGIATAN	TARGET AKHIR PERIODE RENSTRA OPD	REALISASI CAPAIAN RENJA OPD TAHUN 2024	PRAKIRAAN CAPAIAN TARGET RENJA OPD TAHUN 2025	CAPAIAN KINERJA DAN KERANGKA PENDANAAN						KELOMPOK SASARAN	PRAKIRAAN MAJU RENCANA TAHUN 2027		PERANGKAT DAERAH PENANGGUNG JAWAB
							TARGET 2026	PAGU INDIKATIF (Rp)	LOKASI	SUMBER DANA	PRIORITAS			TARGET	PAGU INDIKATIF (Rp)	
											NASIONAL	DAERAH				
1	2	3	4	5	6	7	8	9	10	11	12	13	14	15	16	17
	2.20.02.2.01.0022	Koordinasi dan Kolaborasi Dalam Penyelenggaraan Statistik Sektoral														
			Jumlah laporan penyelenggaraan forum satu data daerah				1 Laporan	45.000.000,00	Kab. Bengkulu Tengah, Semua Kecamatan, Semua Kel/Desa	DANA BAGI HASIL (DBH)	-	4. Inovasi dan Tata Kelola Pemerintahan Peningkatan kualitas layanan publik dan tata Kelola pemerintahan yang bersih dan efektif	-		60.000.000,00	DINAS KOMUNIKASI, INFORMATIKA DAN STATISTIK
	2.21	**URUSAN PEMERINTAHAN BIDANG PERSANDIAN**						**25.000.000,00**							**50.000.000,00**	
1.	**2.21.02**	**PROGRAM PENYELENGGARAAN PERSANDIAN UNTUK PENGAMANAN INFORMASI**						**25.000.000,00**						**-**	**50.000.000,00**	
	2.21.02.2.01	Penyelenggaraan Persandian untuk Pengamanan Informasi Pemerintah Daerah Kabupaten/Kota	-	-			-	25.000.000,00			-	4. Inovasi dan Tata Kelola Pemerintahan Peningkatan kualitas layanan publik dan tata Kelola pemerintahan yang bersih dan efektif	-	-	50.000.000,00	DINAS KOMUNIKASI, INFORMATIKA DAN STATISTIK
	2.21.02.2.01.0007	Penyediaan Layanan Keamanan Informasi dan Persandian Pemerintah Daerah														
			Jumlah Perangkat Daerah yang Telah Menggunakan Layanan Keamanan Informasi dan Persandian				1 Perangkat Daerah	25.000.000,00	Kab. Bengkulu Tengah, Semua Kecamatan, Semua Kel/Desa	DANA BAGI HASIL (DBH)	-	4. Inovasi dan Tata Kelola Pemerintahan Peningkatan kualitas layanan publik dan tata Kelola pemerintahan yang bersih dan efektif	-		50.000.000,00	DINAS KOMUNIKASI, INFORMATIKA DAN STATISTIK
		DINAS PERDAGANGAN, PERINDUSTRIAN, DAN KOPERASI USAHA KECIL MENENGAH						**5.880.388.775,00**							**5.749.736.864,00**	
	2	**URUSAN PEMERINTAHAN WAJIB YANG TIDAK BERKAITAN DENGAN PELAYANAN DASAR**						**150.998.000,00**							**150.998.000,00**	
	2.17	**URUSAN PEMERINTAHAN BIDANG KOPERASI, USAHA KECIL, DAN MENENGAH**						**150.998.000,00**							**150.998.000,00**	

NO	KODE	URUSAN / BIDANG URUSAN / PROGRAM / OUTCOME / KEGIATAN / SUB KEGIATAN	INDIKATOR PROGRAM / KEGIATAN / SUB KEGIATAN	TARGET AKHIR PERIODE RENSTRA OPD	REALISASI CAPAIAN RENJA OPD TAHUN 2024	PRAKIRAAN CAPAIAN TARGET RENJA OPD TAHUN 2025	CAPAIAN KINERJA DAN KERANGKA PENDANAAN						KELOMPOK SASARAN	PRAKIRAAN MAJU RENCANA TAHUN 2027		PERANGKAT DAERAH PENANGGUNG JAWAB
							TARGET 2026	PAGU INDIKATIF (Rp)	LOKASI	SUMBER DANA	PRIORITAS			TARGET	PAGU INDIKATIF (Rp)	
											NASIONAL	DAERAH				
1	2	3	4	5	6	7	8	9	10	11	12	13	14	15	16	17
1.	**2.17.03**	**PROGRAM PENGAWASAN DAN PEMERIKSAAN KOPERASI**						**50.000.000,00**						**-**	**50.000.000,00**	
	2.17.03.2.01	Pemeriksaan dan Pengawasan Koperasi, Koperasi Simpan Pinjam/Unit Simpan Pinjam Koperasi yang Wilayah Keanggotaannya dalam Daerah Kabupaten/ Kota	*Persentase Pengawasan dan Pemeriksaan Koperasi* *Persentase Pengawasan dan Pemeriksaan Koperasi*	-			% 82 Persentase	50.000.000,00			-	1. Percepatan Pengentasan Kemiskinan dan Peningkatan Kualitas SDM yang Berdaya Saing Peningkatan kualitas layanan publik dan tata Kelola pemerintahan yang bersih dan efektif	-	-	50.000.000,00	DINAS PERDAGANGAN, PERINDUSTRIAN, DAN KOPERASI USAHA KECIL MENENGAH
	2.17.03.2.01.0004	Pelaksanaan Proses Pemeriksaan dan Pengawasan Koperasi yang Wilayah Keanggotaannya Daerah Kabupaten/Kota														
			Jumlah Koperasi yang telah dilakukan Pemeriksaan dan Pengawasan				unit usaha Unit Usaha	50.000.000,00	Kab. Bengkulu Tengah, Semua Kecamatan, Semua Kel/Desa	DANA BAGI HASIL (DBH)	-	1. Percepatan Pengentasan Kemiskinan dan Peningkatan Kualitas SDM yang Berdaya Saing Peningkatan kualitas layanan publik dan tata Kelola pemerintahan yang bersih dan efektif	-		50.000.000,00	DINAS PERDAGANGAN, PERINDUSTRIAN, DAN KOPERASI USAHA KECIL MENENGAH
2.	**2.17.07**	**PROGRAM PEMBERDAYAAN USAHA MENENGAH, USAHA KECIL, DAN USAHA MIKRO (UMKM)**						**50.000.000,00**						**-**	**50.000.000,00**	

NO	KODE	URUSAN / BIDANG URUSAN / PROGRAM / OUTCOME / KEGIATAN / SUB KEGIATAN	INDIKATOR PROGRAM / KEGIATAN / SUB KEGIATAN	TARGET AKHIR PERIODE RENSTRA OPD	REALISASI CAPAIAN RENJA OPD TAHUN 2024	PRAKIRAAN CAPAIAN TARGET RENJA OPD TAHUN 2025	CAPAIAN KINERJA DAN KERANGKA PENDANAAN						KELOMPOK SASARAN	PRAKIRAAN MAJU RENCANA TAHUN 2027		PERANGKAT DAERAH PENANGGUNG JAWAB
							TARGET 2026	PAGU INDIKATIF (Rp)	LOKASI	SUMBER DANA	PRIORITAS			TARGET	PAGU INDIKATIF (Rp)	
											NASIONAL	DAERAH				
1	2	3	4	5	6	7	8	9	10	11	12	13	14	15	16	17
	2.17.07.2.01	Pemberdayaan Usaha Mikro yang Dilakukan Melalui Pendataan, Kemitraan, Kemudahan Perizinan, Penguatan Kelembagaan dan Koordinasi dengan Para Pemangku Kepentingan	-	-			-	50.000.000,00			-	1. Percepatan Pengentasan Kemiskinan dan Peningkatan Kualitas SDM yang Berdaya Saing Peningkatan kualitas layanan publik dan tata Kelola pemerintahan yang bersih dan efektif	-	-	50.000.000,00	DINAS PERDAGANGAN, PERINDUSTRIAN, DAN KOPERASI USAHA KECIL MENENGAH
	2.17.07.2.01.0015	Peningkatan Pemahaman dan Pengetahuan UMKM serta Kapasitas dan Kompetensi SDM UMKM dan Kewirausahaan melalui Pendidikan dan Pelatihan														
			Jumlah SDM yang Memahami Pengetahuan Usaha Mikro dan Kewirausahaan				unit usaha Orang	50.000.000,00	Kab. Bengkulu Tengah, Semua Kecamatan, Semua Kel/Desa	DANA BAGI HASIL (DBH)	-	1. Percepatan Pengentasan Kemiskinan dan Peningkatan Kualitas SDM yang Berdaya Saing Peningkatan kualitas layanan publik dan tata Kelola pemerintahan yang bersih dan efektif	-		50.000.000,00	DINAS PERDAGANGAN, PERINDUSTRIAN, DAN KOPERASI USAHA KECIL MENENGAH
3.	**2.17.08**	**PROGRAM PENGEMBANGAN UMKM**						**50.998.000,00**						**-**	**50.998.000,00**	

NO	KODE	URUSAN / BIDANG URUSAN / PROGRAM / OUTCOME / KEGIATAN / SUB KEGIATAN	INDIKATOR PROGRAM / KEGIATAN / SUB KEGIATAN	TARGET AKHIR PERIODE RENSTRA OPD	REALISASI CAPAIAN RENJA OPD TAHUN 2024	PRAKIRAAN CAPAIAN TARGET RENJA OPD TAHUN 2025	CAPAIAN KINERJA DAN KERANGKA PENDANAAN						KELOMPOK SASARAN	PRAKIRAAN MAJU RENCANA TAHUN 2027		PERANGKAT DAERAH PENANGGUNG JAWAB
							TARGET 2026	PAGU INDIKATIF (Rp)	LOKASI	SUMBER DANA	PRIORITAS			TARGET	PAGU INDIKATIF (Rp)	
											NASIONAL	DAERAH				
1	2	3	4	5	6	7	8	9	10	11	12	13	14	15	16	17
	2.17.08.2.01	Pengembangan Usaha Mikro dengan Orientasi Peningkatan Skala Usaha Menjadi Usaha Kecil	-	-			-	50.998.000,00			-	1. Percepatan Pengentasan Kemiskinan dan Peningkatan Kualitas SDM yang Berdaya Saing Peningkatan kualitas layanan publik dan tata Kelola pemerintahan yang bersih dan efektif	-	-	50.998.000,00	DINAS PERDAGANGAN, PERINDUSTRIAN, DAN KOPERASI USAHA KECIL MENENGAH
	2.17.08.2.01.0002	Pengembangan Usaha Mikro														
			Jumlah Usaha Mikro yang Terfasilitasi				2 laporan Unit Usaha	50.998.000,00	Kab. Bengkulu Tengah, Semua Kecamatan, Semua Kel/Desa	DANA BAGI HASIL (DBH)	-	1. Percepatan Pengentasan Kemiskinan dan Peningkatan Kualitas SDM yang Berdaya Saing Peningkatan kualitas layanan publik dan tata Kelola pemerintahan yang bersih dan efektif	-		50.998.000,00	DINAS PERDAGANGAN, PERINDUSTRIAN, DAN KOPERASI USAHA KECIL MENENGAH
	3	**URUSAN PEMERINTAHAN PILIHAN**						**5.729.390.775,00**							**5.598.738.864,00**	
	3.30	**URUSAN PEMERINTAHAN BIDANG PERDAGANGAN**						**5.579.390.775,00**							**5.448.738.864,00**	
1.	**3.30.01**	**PROGRAM PENUNJANG URUSAN PEMERINTAHAN DAERAH KABUPATEN/KOTA**						**5.249.390.775,00**						**-**	**5.148.738.864,00**	

NO	KODE	URUSAN / BIDANG URUSAN / PROGRAM / OUTCOME / KEGIATAN / SUB KEGIATAN	INDIKATOR PROGRAM / KEGIATAN / SUB KEGIATAN	TARGET AKHIR PERIODE RENSTRA OPD	REALISASI CAPAIAN RENJA OPD TAHUN 2024	PRAKIRAAN CAPAIAN TARGET RENJA OPD TAHUN 2025	CAPAIAN KINERJA DAN KERANGKA PENDANAAN						KELOMPOK SASARAN	PRAKIRAAN MAJU RENCANA TAHUN 2027		PERANGKAT DAERAH PENANGGUNG JAWAB
							TARGET 2026	PAGU INDIKATIF (Rp)	LOKASI	SUMBER DANA	PRIORITAS			TARGET	PAGU INDIKATIF (Rp)	
											NASIONAL	DAERAH				
1	2	3	4	5	6	7	8	9	10	11	12	13	14	15	16	17
	3.30.01.2.01	Perencanaan, Penganggaran, dan Evaluasi Kinerja Perangkat Daerah	-	-			-	20.000.000,00			-	1. Percepatan Pengentasan Kemiskinan dan Peningkatan Kualitas SDM yang Berdaya Saing Peningkatan kualitas layanan publik dan tata Kelola pemerintahan yang bersih dan efektif	-	-	15.000.000,00	DINAS PERDAGANGAN, PERINDUSTRIAN, DAN KOPERASI USAHA KECIL MENENGAH
	3.30.01.2.01.0001	Penyusunan Dokumen Perencanaan Perangkat Daerah														
			Jumlah Dokumen Perencanaan Perangkat Daerah				Dokumen Dokumen	15.000.000,00	Kab. Bengkulu Tengah, Semua Kecamatan, Semua Kel/Desa	DANA BAGI HASIL (DBH)	-	1. Percepatan Pengentasan Kemiskinan dan Peningkatan Kualitas SDM yang Berdaya Saing Peningkatan kualitas layanan publik dan tata Kelola pemerintahan yang bersih dan efektif	-		15.000.000,00	DINAS PERDAGANGAN, PERINDUSTRIAN, DAN KOPERASI USAHA KECIL MENENGAH
	3.30.01.2.01.0006	Koordinasi dan Penyusunan Laporan Capaian Kinerja dan Ikhtisar Realisasi Kinerja SKPD														
			Jumlah Laporan Capaian Kinerja dan Ikhtisar Realisasi Kinerja SKPD dan Laporan Hasil Koordinasi Penyusunan Laporan Capaian Kinerja dan Ikhtisar Realisasi Kinerja SKPD				laporan Laporan	5.000.000,00	Kab. Bengkulu Tengah, Semua Kecamatan, Semua Kel/Desa	DANA BAGI HASIL (DBH)	-	1. Percepatan Pengentasan Kemiskinan dan Peningkatan Kualitas SDM yang Berdaya Saing Peningkatan kualitas layanan publik dan tata Kelola pemerintahan yang bersih dan efektif	-		0,00	DINAS PERDAGANGAN, PERINDUSTRIAN, DAN KOPERASI USAHA KECIL MENENGAH

NO	KODE	URUSAN / BIDANG URUSAN / PROGRAM / OUTCOME / KEGIATAN / SUB KEGIATAN	INDIKATOR PROGRAM / KEGIATAN / SUB KEGIATAN	TARGET AKHIR PERIODE RENSTRA OPD	REALISASI CAPAIAN RENJA OPD TAHUN 2024	PRAKIRAAN CAPAIAN TARGET RENJA OPD TAHUN 2025	CAPAIAN KINERJA DAN KERANGKA PENDANAAN						KELOMPOK SASARAN	PRAKIRAAN MAJU RENCANA TAHUN 2027		PERANGKAT DAERAH PENANGGUNG JAWAB
							TARGET 2026	PAGU INDIKATIF (Rp)	LOKASI	SUMBER DANA	PRIORITAS			TARGET	PAGU INDIKATIF (Rp)	
											NASIONAL	DAERAH				
1	2	3	4	5	6	7	8	9	10	11	12	13	14	15	16	17
	3.30.01.2.02	Administrasi Keuangan Perangkat Daerah	-	-			-	3.562.459.975,00			-	1. Percepatan Pengentasan Kemiskinan dan Peningkatan Kualitas SDM yang Berdaya Saing Peningkatan kualitas layanan publik dan tata Kelola pemerintahan yang bersih dan efektif	-	-	3.498.796.064,00	DINAS PERDAGANGAN, PERINDUSTRIAN, DAN KOPERASI USAHA KECIL MENENGAH
	3.30.01.2.02.0001	Penyediaan Gaji dan Tunjangan ASN														
			Jumlah Orang yang Menerima Gaji dan Tunjangan ASN				orang Orang/bulan	3.559.459.975,00	Kab. Bengkulu Tengah, Semua Kecamatan, Semua Kel/Desa	DANA ALOKASI UMUM (DAU)	-	1. Percepatan Pengentasan Kemiskinan dan Peningkatan Kualitas SDM yang Berdaya Saing Peningkatan kualitas layanan publik dan tata Kelola pemerintahan yang bersih dan efektif	-		3.495.796.064,00	DINAS PERDAGANGAN, PERINDUSTRIAN, DAN KOPERASI USAHA KECIL MENENGAH
	3.30.01.2.02.0005	Koordinasi dan Penyusunan Laporan Keuangan Akhir Tahun SKPD														
			Jumlah Laporan Keuangan Akhir Tahun SKPD dan Laporan Hasil Koordinasi Penyusunan Laporan Keuangan Akhir Tahun SKPD				laporan Laporan	3.000.000,00	Kab. Bengkulu Tengah, Semua Kecamatan, Semua Kel/Desa	DANA BAGI HASIL (DBH)	-	1. Percepatan Pengentasan Kemiskinan dan Peningkatan Kualitas SDM yang Berdaya Saing Peningkatan kualitas layanan publik dan tata Kelola pemerintahan yang bersih dan efektif	-		3.000.000,00	DINAS PERDAGANGAN, PERINDUSTRIAN, DAN KOPERASI USAHA KECIL MENENGAH

NO	KODE	URUSAN / BIDANG URUSAN / PROGRAM / OUTCOME / KEGIATAN / SUB KEGIATAN	INDIKATOR PROGRAM / KEGIATAN / SUB KEGIATAN	TARGET AKHIR PERIODE RENSTRA OPD	REALISASI CAPAIAN RENJA OPD TAHUN 2024	PRAKIRAAN CAPAIAN TARGET RENJA OPD TAHUN 2025	CAPAIAN KINERJA DAN KERANGKA PENDANAAN						KELOMPOK SASARAN	PRAKIRAAN MAJU RENCANA TAHUN 2027		PERANGKAT DAERAH PENANGGUNG JAWAB
							TARGET 2026	PAGU INDIKATIF (Rp)	LOKASI	SUMBER DANA	PRIORITAS			TARGET	PAGU INDIKATIF (Rp)	
											NASIONAL	DAERAH				
1	2	3	4	5	6	7	8	9	10	11	12	13	14	15	16	17
	3.30.01.2.06	Administrasi Umum Perangkat Daerah	-	-			-	162.000.000,00			-	1. Percepatan Pengentasan Kemiskinan dan Peningkatan Kualitas SDM yang Berdaya Saing Peningkatan kualitas layanan publik dan tata Kelola pemerintahan yang bersih dan efektif	-	-	127.000.000,00	DINAS PERDAGANGAN, PERINDUSTRIAN, DAN KOPERASI USAHA KECIL MENENGAH
	3.30.01.2.06.0001	Penyediaan Komponen Instalasi Listrik/Penerangan Bangunan Kantor														
			Jumlah Paket Komponen Instalasi Listrik/Penerangan Bangunan Kantor yang Disediakan				paket Paket	10.000.000,00	Kab. Bengkulu Tengah, Semua Kecamatan, Semua Kel/Desa	DANA BAGI HASIL (DBH)	-	1. Percepatan Pengentasan Kemiskinan dan Peningkatan Kualitas SDM yang Berdaya Saing Peningkatan kualitas layanan publik dan tata Kelola pemerintahan yang bersih dan efektif	-		0,00	DINAS PERDAGANGAN, PERINDUSTRIAN, DAN KOPERASI USAHA KECIL MENENGAH
	3.30.01.2.06.0002	Penyediaan Peralatan dan Perlengkapan Kantor														

NO	KODE	URUSAN / BIDANG URUSAN / PROGRAM / OUTCOME / KEGIATAN / SUB KEGIATAN	INDIKATOR PROGRAM / KEGIATAN / SUB KEGIATAN	TARGET AKHIR PERIODE RENSTRA OPD	REALISASI CAPAIAN RENJA OPD TAHUN 2024	PRAKIRAAN CAPAIAN TARGET RENJA OPD TAHUN 2025	CAPAIAN KINERJA DAN KERANGKA PENDANAAN						KELOMPOK SASARAN	PRAKIRAAN MAJU RENCANA TAHUN 2027		PERANGKAT DAERAH PENANGGUNG JAWAB
							TARGET 2026	PAGU INDIKATIF (Rp)	LOKASI	SUMBER DANA	PRIORITAS			TARGET	PAGU INDIKATIF (Rp)	
											NASIONAL	DAERAH				
1	2	3	4	5	6	7	8	9	10	11	12	13	14	15	16	17
			Jumlah Paket Peralatan dan Perlengkapan Kantor yang Disediakan				paket Paket	30.000.000,00	Kab. Bengkulu Tengah, Semua Kecamatan, Semua Kel/Desa	DANA BAGI HASIL (DBH)	-	1. Percepatan Pengentasan Kemiskinan dan Peningkatan Kualitas SDM yang Berdaya Saing Peningkatan kualitas layanan publik dan tata Kelola pemerintahan yang bersih dan efektif	-		30.000.000,00	DINAS PERDAGANGAN, PERINDUSTRIAN, DAN KOPERASI USAHA KECIL MENENGAH
	3.30.01.2.06.0004	Penyediaan Bahan Logistik Kantor														
			Jumlah Paket Bahan Logistik Kantor yang Disediakan				Dokumen Paket	15.000.000,00	Kab. Bengkulu Tengah, Semua Kecamatan, Semua Kel/Desa	DANA BAGI HASIL (DBH)	-	1. Percepatan Pengentasan Kemiskinan dan Peningkatan Kualitas SDM yang Berdaya Saing Peningkatan kualitas layanan publik dan tata Kelola pemerintahan yang bersih dan efektif	-		0,00	DINAS PERDAGANGAN, PERINDUSTRIAN, DAN KOPERASI USAHA KECIL MENENGAH
	3.30.01.2.06.0005	Penyediaan Barang Cetakan dan Penggandaan														
			Jumlah Paket Barang Cetakan dan Penggandaan yang Disediakan				Dokumen Paket	35.000.000,00	Kab. Bengkulu Tengah, Semua Kecamatan, Semua Kel/Desa	DANA BAGI HASIL (DBH)	-	1. Percepatan Pengentasan Kemiskinan dan Peningkatan Kualitas SDM yang Berdaya Saing Peningkatan kualitas layanan publik dan tata Kelola pemerintahan yang bersih dan efektif	-		35.000.000,00	DINAS PERDAGANGAN, PERINDUSTRIAN, DAN KOPERASI USAHA KECIL MENENGAH

NO	KODE	URUSAN / BIDANG URUSAN / PROGRAM / OUTCOME / KEGIATAN / SUB KEGIATAN	INDIKATOR PROGRAM / KEGIATAN / SUB KEGIATAN	TARGET AKHIR PERIODE RENSTRA OPD	REALISASI CAPAIAN RENJA OPD TAHUN 2024	PRAKIRAAN CAPAIAN TARGET RENJA OPD TAHUN 2025	CAPAIAN KINERJA DAN KERANGKA PENDANAAN						KELOMPOK SASARAN	PRAKIRAAN MAJU RENCANA TAHUN 2027		PERANGKAT DAERAH PENANGGUNG JAWAB
							TARGET 2026	PAGU INDIKATIF (Rp)	LOKASI	SUMBER DANA	PRIORITAS			TARGET	PAGU INDIKATIF (Rp)	
											NASIONAL	DAERAH				
1	2	3	4	5	6	7	8	9	10	11	12	13	14	15	16	17
	3.30.01.2.06.0006	Penyediaan Bahan Bacaan dan Peraturan Perundang-undangan														
			Jumlah Dokumen Bahan Bacaan dan Peraturan Perundang-Undangan yang Disediakan				Dokumen Dokumen	22.000.000,00	Kab. Bengkulu Tengah, Semua Kecamatan, Semua Kel/Desa	DANA BAGI HASIL (DBH)	-	1. Percepatan Pengentasan Kemiskinan dan Peningkatan Kualitas SDM yang Berdaya Saing Peningkatan kualitas layanan publik dan tata Kelola pemerintahan yang bersih dan efektif	-		22.000.000,00	DINAS PERDAGANGAN, PERINDUSTRIAN, DAN KOPERASI USAHA KECIL MENENGAH
	3.30.01.2.06.0008	Fasilitasi Kunjungan Tamu														
			Jumlah Laporan Fasilitasi Kunjungan Tamu				laporan Laporan	10.000.000,00	Kab. Bengkulu Tengah, Semua Kecamatan, Semua Kel/Desa	DANA BAGI HASIL (DBH)	-	1. Percepatan Pengentasan Kemiskinan dan Peningkatan Kualitas SDM yang Berdaya Saing Peningkatan kualitas layanan publik dan tata Kelola pemerintahan yang bersih dan efektif	-		0,00	DINAS PERDAGANGAN, PERINDUSTRIAN, DAN KOPERASI USAHA KECIL MENENGAH
	3.30.01.2.06.0009	Penyelenggaraan Rapat Koordinasi dan Konsultasi SKPD														

NO	KODE	URUSAN / BIDANG URUSAN / PROGRAM / OUTCOME / KEGIATAN / SUB KEGIATAN	INDIKATOR PROGRAM / KEGIATAN / SUB KEGIATAN	TARGET AKHIR PERIODE RENSTRA OPD	REALISASI CAPAIAN RENJA OPD TAHUN 2024	PRAKIRAAN CAPAIAN TARGET RENJA OPD TAHUN 2025	CAPAIAN KINERJA DAN KERANGKA PENDANAAN						KELOMPOK SASARAN	PRAKIRAAN MAJU RENCANA TAHUN 2027		PERANGKAT DAERAH PENANGGUNG JAWAB
							TARGET 2026	PAGU INDIKATIF (Rp)	LOKASI	SUMBER DANA	PRIORITAS			TARGET	PAGU INDIKATIF (Rp)	
											NASIONAL	DAERAH				
1	2	3	4	5	6	7	8	9	10	11	12	13	14	15	16	17
			Jumlah Laporan Penyelenggaraan Rapat Koordinasi dan Konsultasi SKPD				Dokumen Laporan	40.000.000,00	Kab. Bengkulu Tengah, Semua Kecamatan, Semua Kel/Desa	DANA BAGI HASIL (DBH)	-	1. Percepatan Pengentasan Kemiskinan dan Peningkatan Kualitas SDM yang Berdaya Saing Peningkatan kualitas layanan publik dan tata Kelola pemerintahan yang bersih dan efektif	-		40.000.000,00	DINAS PERDAGANGAN, PERINDUSTRIAN, DAN KOPERASI USAHA KECIL MENENGAH
	3.30.01.2.08	Penyediaan Jasa Penunjang Urusan Pemerintahan Daerah	-	-			-	302.530.800,00			-	1. Percepatan Pengentasan Kemiskinan dan Peningkatan Kualitas SDM yang Berdaya Saing Peningkatan kualitas layanan publik dan tata Kelola pemerintahan yang bersih dan efektif	-	-	304.562.800,00	DINAS PERDAGANGAN, PERINDUSTRIAN, DAN KOPERASI USAHA KECIL MENENGAH
	3.30.01.2.08.0001	Penyediaan Jasa Surat Menyurat														
			Jumlah Laporan Penyediaan Jasa Surat Menyurat				laporan Laporan	14.590.600,00	Kab. Bengkulu Tengah, Semua Kecamatan, Semua Kel/Desa	DANA BAGI HASIL (DBH)	-	1. Percepatan Pengentasan Kemiskinan dan Peningkatan Kualitas SDM yang Berdaya Saing Peningkatan kualitas layanan publik dan tata Kelola pemerintahan yang bersih dan efektif	-		16.622.600,00	DINAS PERDAGANGAN, PERINDUSTRIAN, DAN KOPERASI USAHA KECIL MENENGAH
	3.30.01.2.08.0002	Penyediaan Jasa Komunikasi, Sumber Daya Air dan Listrik														

NO	KODE	URUSAN / BIDANG URUSAN / PROGRAM / OUTCOME / KEGIATAN / SUB KEGIATAN	INDIKATOR PROGRAM / KEGIATAN / SUB KEGIATAN	TARGET AKHIR PERIODE RENSTRA OPD	REALISASI CAPAIAN RENJA OPD TAHUN 2024	PRAKIRAAN CAPAIAN TARGET RENJA OPD TAHUN 2025	CAPAIAN KINERJA DAN KERANGKA PENDANAAN						KELOMPOK SASARAN	PRAKIRAAN MAJU RENCANA TAHUN 2027		PERANGKAT DAERAH PENANGGUNG JAWAB
							TARGET 2026	PAGU INDIKATIF (Rp)	LOKASI	SUMBER DANA	PRIORITAS			TARGET	PAGU INDIKATIF (Rp)	
											NASIONAL	DAERAH				
1	2	3	4	5	6	7	8	9	10	11	12	13	14	15	16	17
			Jumlah Laporan Penyediaan Jasa Komunikasi, Sumber Daya Air dan Listrik yang Disediakan				Dokumen Laporan	24.000.000,00	Kab. Bengkulu Tengah, Semua Kecamatan, Semua Kel/Desa	DANA BAGI HASIL (DBH)	-	1. Percepatan Pengentasan Kemiskinan dan Peningkatan Kualitas SDM yang Berdaya Saing Peningkatan kualitas layanan publik dan tata Kelola pemerintahan yang bersih dan efektif	-		24.000.000,00	DINAS PERDAGANGAN, PERINDUSTRIAN, DAN KOPERASI USAHA KECIL MENENGAH
	3.30.01.2.08.0004	Penyediaan Jasa Pelayanan Umum Kantor														
			Jumlah Laporan Penyediaan Jasa Pelayanan Umum Kantor yang Disediakan				Dokumen Laporan	263.940.200,00	Kab. Bengkulu Tengah, Semua Kecamatan, Semua Kel/Desa	DANA BAGI HASIL (DBH)	-	1. Percepatan Pengentasan Kemiskinan dan Peningkatan Kualitas SDM yang Berdaya Saing Peningkatan kualitas layanan publik dan tata Kelola pemerintahan yang bersih dan efektif	-		263.940.200,00	DINAS PERDAGANGAN, PERINDUSTRIAN, DAN KOPERASI USAHA KECIL MENENGAH
	3.30.01.2.09	Pemeliharaan Barang Milik Daerah Penunjang Urusan Pemerintahan Daerah	-	-			-	1.202.400.000,00			-	1. Percepatan Pengentasan Kemiskinan dan Peningkatan Kualitas SDM yang Berdaya Saing Peningkatan kualitas layanan publik dan tata Kelola pemerintahan yang bersih dan efektif	-	-	1.203.380.000,00	DINAS PERDAGANGAN, PERINDUSTRIAN, DAN KOPERASI USAHA KECIL MENENGAH
	3.30.01.2.09.0001	Penyediaan Jasa Pemeliharaan, Biaya Pemeliharaan, dan Pajak Kendaraan Perorangan Dinas atau Kendaraan Dinas Jabatan														

NO	KODE	URUSAN / BIDANG URUSAN / PROGRAM / OUTCOME / KEGIATAN / SUB KEGIATAN	INDIKATOR PROGRAM / KEGIATAN / SUB KEGIATAN	TARGET AKHIR PERIODE RENSTRA OPD	REALISASI CAPAIAN RENJA OPD TAHUN 2024	PRAKIRAAN CAPAIAN TARGET RENJA OPD TAHUN 2025	CAPAIAN KINERJA DAN KERANGKA PENDANAAN						KELOMPOK SASARAN	PRAKIRAAN MAJU RENCANA TAHUN 2027		PERANGKAT DAERAH PENANGGUNG JAWAB
							TARGET 2026	PAGU INDIKATIF (Rp)	LOKASI	SUMBER DANA	PRIORITAS			TARGET	PAGU INDIKATIF (Rp)	
											NASIONAL	DAERAH				
1	2	3	4	5	6	7	8	9	10	11	12	13	14	15	16	17
			Jumlah Kendaraan Perorangan Dinas atau Kendaraan Dinas Jabatan yang Dipelihara dan dibayarkan Pajaknya				Dokumen Unit	40.900.000,00	Kab. Bengkulu Tengah, Semua Kecamatan, Semua Kel/Desa	DANA BAGI HASIL (DBH)	-	1. Percepatan Pengentasan Kemiskinan dan Peningkatan Kualitas SDM yang Berdaya Saing Peningkatan kualitas layanan publik dan tata Kelola pemerintahan yang bersih dan efektif	-		40.900.000,00	DINAS PERDAGANGAN, PERINDUSTRIAN, DAN KOPERASI USAHA KECIL MENENGAH
	3.30.01.2.09.0002	Penyediaan Jasa Pemeliharaan, Biaya Pemeliharaan, Pajak dan Perizinan Kendaraan Dinas Operasional atau Lapangan														
			Jumlah Kendaraan Dinas Operasional atau Lapangan yang Dipelihara dan dibayarkan Pajak dan Perizinannya				unit Unit	61.500.000,00	Kab. Bengkulu Tengah, Semua Kecamatan, Semua Kel/Desa	DANA BAGI HASIL (DBH)	-	1. Percepatan Pengentasan Kemiskinan dan Peningkatan Kualitas SDM yang Berdaya Saing Peningkatan kualitas layanan publik dan tata Kelola pemerintahan yang bersih dan efektif	-		62.480.000,00	DINAS PERDAGANGAN, PERINDUSTRIAN, DAN KOPERASI USAHA KECIL MENENGAH
	3.30.01.2.09.0009	Pemeliharaan/Rehabilitasi Gedung Kantor dan Bangunan Lainnya														
			Jumlah Gedung Kantor dan Bangunan Lainnya yang Dipelihara/Direhabilitasi				unit usaha Unit	1.100.000.000,00	Kab. Bengkulu Tengah, Semua Kecamatan, Semua Kel/Desa	DANA BAGI HASIL (DBH)	-	2. Pengembangan Infrastruktur yang Tangguh dan Berkelanjutan serta Perluasan Konektivitas untuk Pemerataan Peningkatan perlindungan Lingkungan, Sosial dan Bencana	-		1.100.000.000,00	DINAS PERDAGANGAN, PERINDUSTRIAN, DAN KOPERASI USAHA KECIL MENENGAH

NO	KODE	URUSAN / BIDANG URUSAN / PROGRAM / OUTCOME / KEGIATAN / SUB KEGIATAN	INDIKATOR PROGRAM / KEGIATAN / SUB KEGIATAN	TARGET AKHIR PERIODE RENSTRA OPD	REALISASI CAPAIAN RENJA OPD TAHUN 2024	PRAKIRAAN CAPAIAN TARGET RENJA OPD TAHUN 2025	CAPAIAN KINERJA DAN KERANGKA PENDANAAN						KELOMPOK SASARAN	PRAKIRAAN MAJU RENCANA TAHUN 2027		PERANGKAT DAERAH PENANGGUNG JAWAB
							TARGET 2026	PAGU INDIKATIF (Rp)	LOKASI	SUMBER DANA	PRIORITAS			TARGET	PAGU INDIKATIF (Rp)	
											NASIONAL	DAERAH				
1	2	3	4	5	6	7	8	9	10	11	12	13	14	15	16	17
2.	**3.30.03**	**PROGRAM PENINGKATAN SARANA DISTRIBUSI PERDAGANGAN**						**150.000.000,00**						**-**	**150.000.000,00**	
	3.30.03.2.01	Pembangunan dan Pengelolaan Sarana Distribusi Perdagangan	-	-			-	50.000.000,00			-	1. Percepatan Pengentasan Kemiskinan dan Peningkatan Kualitas SDM yang Berdaya Saing Peningkatan kualitas layanan publik dan tata Kelola pemerintahan yang bersih dan efektif	-	-	50.000.000,00	DINAS PERDAGANGAN, PERINDUSTRIAN, DAN KOPERASI USAHA KECIL MENENGAH
	3.30.03.2.01.0001	Penyediaan Sarana Distribusi Perdagangan														
			Jumlah Sarana Distribusi Perdagangan				Dokumen Unit	50.000.000,00	Kab. Bengkulu Tengah, Semua Kecamatan, Semua Kel/Desa	DANA BAGI HASIL (DBH)	-	1. Percepatan Pengentasan Kemiskinan dan Peningkatan Kualitas SDM yang Berdaya Saing Peningkatan kualitas layanan publik dan tata Kelola pemerintahan yang bersih dan efektif	-		50.000.000,00	DINAS PERDAGANGAN, PERINDUSTRIAN, DAN KOPERASI USAHA KECIL MENENGAH

NO	KODE	URUSAN / BIDANG URUSAN / PROGRAM / OUTCOME / KEGIATAN / SUB KEGIATAN	INDIKATOR PROGRAM / KEGIATAN / SUB KEGIATAN	TARGET AKHIR PERIODE RENSTRA OPD	REALISASI CAPAIAN RENJA OPD TAHUN 2024	PRAKIRAAN CAPAIAN TARGET RENJA OPD TAHUN 2025	CAPAIAN KINERJA DAN KERANGKA PENDANAAN						KELOMPOK SASARAN	PRAKIRAAN MAJU RENCANA TAHUN 2027		PERANGKAT DAERAH PENANGGUNG JAWAB
							TARGET 2026	PAGU INDIKATIF (Rp)	LOKASI	SUMBER DANA	PRIORITAS			TARGET	PAGU INDIKATIF (Rp)	
											NASIONAL	DAERAH				
1	2	3	4	5	6	7	8	9	10	11	12	13	14	15	16	17
	3.30.03.2.02	Pembinaan Terhadap Pengelola Sarana Distribusi Perdagangan Masyarakat di Wilayah Kerjanya	-	-			-	100.000.000,00			-	1. Percepatan Pengentasan Kemiskinan dan Peningkatan Kualitas SDM yang Berdaya Saing Peningkatan kualitas layanan publik dan tata Kelola pemerintahan yang bersih dan efektif	-	-	100.000.000,00	DINAS PERDAGANGAN, PERINDUSTRIAN, DAN KOPERASI USAHA KECIL MENENGAH
	3.30.03.2.02.0001	Pembinaan dan Pengendalian Pengelola Sarana Distribusi Perdagangan														
			Jumlah Dokumen Hasil Pembinaan dan Pengendalian kepada Pengelola Sarana Distribusi Perdagangan				Dokumen Dokumen	100.000.000,00	Kab. Bengkulu Tengah, Semua Kecamatan, Semua Kel/Desa	DANA BAGI HASIL (DBH)	-	1. Percepatan Pengentasan Kemiskinan dan Peningkatan Kualitas SDM yang Berdaya Saing Peningkatan kualitas layanan publik dan tata Kelola pemerintahan yang bersih dan efektif	-		100.000.000,00	DINAS PERDAGANGAN, PERINDUSTRIAN, DAN KOPERASI USAHA KECIL MENENGAH
3.	**3.30.04**	**PROGRAM STABILISASI HARGA BARANG KEBUTUHAN POKOK DAN BARANG PENTING**						**50.000.000,00**						**-**	**50.000.000,00**	

NO	KODE	URUSAN / BIDANG URUSAN / PROGRAM / OUTCOME / KEGIATAN / SUB KEGIATAN	INDIKATOR PROGRAM / KEGIATAN / SUB KEGIATAN	TARGET AKHIR PERIODE RENSTRA OPD	REALISASI CAPAIAN RENJA OPD TAHUN 2024	PRAKIRAAN CAPAIAN TARGET RENJA OPD TAHUN 2025	CAPAIAN KINERJA DAN KERANGKA PENDANAAN						KELOMPOK SASARAN	PRAKIRAAN MAJU RENCANA TAHUN 2027		PERANGKAT DAERAH PENANGGUNG JAWAB
							TARGET 2026	PAGU INDIKATIF (Rp)	LOKASI	SUMBER DANA	PRIORITAS			TARGET	PAGU INDIKATIF (Rp)	
											NASIONAL	DAERAH				
1	2	3	4	5	6	7	8	9	10	11	12	13	14	15	16	17
	3.30.04.2.02	Pengendalian Harga, dan Stok Barang Kebutuhan Pokok dan Barang Penting di Tingkat Pasar Kabupaten/Kota	-	-			-	50.000.000,00			-	1. Percepatan Pengentasan Kemiskinan dan Peningkatan Kualitas SDM yang Berdaya Saing Peningkatan kualitas layanan publik dan tata Kelola pemerintahan yang bersih dan efektif	-	-	50.000.000,00	DINAS PERDAGANGAN, PERINDUSTRIAN, DAN KOPERASI USAHA KECIL MENENGAH
	3.30.04.2.02.0003	Pelaksanaan Operasi Pasar Reguler dan Pasar Khusus yang Berdampak dalam 1 (Satu) Kabupaten/Kota														
			Jumlah Laporan Pelaksanaan Operasi Pasar Reguler dan Pasar Khusus yang Berdampak dalam 1 (Satu) Kabupaten/Kota				laporan Laporan	50.000.000,00	Kab. Bengkulu Tengah, Semua Kecamatan, Semua Kel/Desa	DANA BAGI HASIL (DBH)	-	1. Percepatan Pengentasan Kemiskinan dan Peningkatan Kualitas SDM yang Berdaya Saing Peningkatan kualitas layanan publik dan tata Kelola pemerintahan yang bersih dan efektif	-		50.000.000,00	DINAS PERDAGANGAN, PERINDUSTRIAN, DAN KOPERASI USAHA KECIL MENENGAH
4.	**3.30.06**	**PROGRAM STANDARDISASI DAN PERLINDUNGAN KONSUMEN**						**130.000.000,00**						**-**	**100.000.000,00**	

NO	KODE	URUSAN / BIDANG URUSAN / PROGRAM / OUTCOME / KEGIATAN / SUB KEGIATAN	INDIKATOR PROGRAM / KEGIATAN / SUB KEGIATAN	TARGET AKHIR PERIODE RENSTRA OPD	REALISASI CAPAIAN RENJA OPD TAHUN 2024	PRAKIRAAN CAPAIAN TARGET RENJA OPD TAHUN 2025	CAPAIAN KINERJA DAN KERANGKA PENDANAAN						KELOMPOK SASARAN	PRAKIRAAN MAJU RENCANA TAHUN 2027		PERANGKAT DAERAH PENANGGUNG JAWAB
							TARGET 2026	PAGU INDIKATIF (Rp)	LOKASI	SUMBER DANA	PRIORITAS			TARGET	PAGU INDIKATIF (Rp)	
											NASIONAL	DAERAH				
1	2	3	4	5	6	7	8	9	10	11	12	13	14	15	16	17
	3.30.06.2.01	Pelaksanaan Metrologi Legal, Berupa Tera, Tera Ulang, dan Pengawasan	-	-			-	130.000.000,00			-	1. Percepatan Pengentasan Kemiskinan dan Peningkatan Kualitas SDM yang Berdaya Saing Peningkatan kualitas layanan publik dan tata Kelola pemerintahan yang bersih dan efektif	-	-	100.000.000,00	DINAS PERDAGANGAN, PERINDUSTRIAN, DAN KOPERASI USAHA KECIL MENENGAH
	3.30.06.2.01.0001	Pelaksanaan Metrologi Legal, Berupa Tera, Tera Ulang														
			Jumlah Alat Ukur, Alat Takar, Alat Timbang, dan Alat Perlengkapan Ditera Ulang				Dokumen Unit	50.000.000,00	Kab. Bengkulu Tengah, Semua Kecamatan, Semua Kel/Desa	DANA BAGI HASIL (DBH)	-	1. Percepatan Pengentasan Kemiskinan dan Peningkatan Kualitas SDM yang Berdaya Saing Peningkatan kualitas layanan publik dan tata Kelola pemerintahan yang bersih dan efektif	-		50.000.000,00	DINAS PERDAGANGAN, PERINDUSTRIAN, DAN KOPERASI USAHA KECIL MENENGAH
	3.30.06.2.01.0002	Pengawasan/Penyuluhan Metrologi Legal														
			Jumlah Pelaku Usaha di Bidang Metrologi Legal yang Dibina				90 % Orang	50.000.000,00	Kab. Bengkulu Tengah, Semua Kecamatan, Semua Kel/Desa	DANA BAGI HASIL (DBH)	-	1. Percepatan Pengentasan Kemiskinan dan Peningkatan Kualitas SDM yang Berdaya Saing Peningkatan kualitas layanan publik dan tata Kelola pemerintahan yang bersih dan efektif	-		50.000.000,00	DINAS PERDAGANGAN, PERINDUSTRIAN, DAN KOPERASI USAHA KECIL MENENGAH

NO	KODE	URUSAN / BIDANG URUSAN / PROGRAM / OUTCOME / KEGIATAN / SUB KEGIATAN	INDIKATOR PROGRAM / KEGIATAN / SUB KEGIATAN	TARGET AKHIR PERIODE RENSTRA OPD	REALISASI CAPAIAN RENJA OPD TAHUN 2024	PRAKIRAAN CAPAIAN TARGET RENJA OPD TAHUN 2025	CAPAIAN KINERJA DAN KERANGKA PENDANAAN						KELOMPOK SASARAN	PRAKIRAAN MAJU RENCANA TAHUN 2027		PERANGKAT DAERAH PENANGGUNG JAWAB
							TARGET 2026	PAGU INDIKATIF (Rp)	LOKASI	SUMBER DANA	PRIORITAS			TARGET	PAGU INDIKATIF (Rp)	
											NASIONAL	DAERAH				
1	2	3	4	5	6	7	8	9	10	11	12	13	14	15	16	17
	3.30.06.2.01.0003	Penyidikan Metrologi Legal														
			Jumlah Unit Hasil Penyidikan Metrologi Legal				Dokumen Unit	30.000.000,00	Kab. Bengkulu Tengah, Semua Kecamatan, Semua Kel/Desa	DANA BAGI HASIL (DBH)	-	1. Percepatan Pengentasan Kemiskinan dan Peningkatan Kualitas SDM yang Berdaya Saing Peningkatan kualitas layanan publik dan tata Kelola pemerintahan yang bersih dan efektif	-		0,00	DINAS PERDAGANGAN, PERINDUSTRIAN, DAN KOPERASI USAHA KECIL MENENGAH
	3.31	**URUSAN PEMERINTAHAN BIDANG PERINDUSTRIAN**						**150.000.000,00**							**150.000.000,00**	
1.	**3.31.02**	**PROGRAM PERENCANAAN DAN PEMBANGUNAN INDUSTRI**						**150.000.000,00**						**-**	**150.000.000,00**	
	3.31.02.2.01	Penyusunan dan Evaluasi Rencana Pembangunan Industri Kabupaten/Kota	*Alat ukur*	-			2 laporan Unit	150.000.000,00			-	1. Percepatan Pengentasan Kemiskinan dan Peningkatan Kualitas SDM yang Berdaya Saing Peningkatan kualitas layanan publik dan tata Kelola pemerintahan yang bersih dan efektif	urusan pemerintahan	-	150.000.000,00	DINAS PERDAGANGAN, PERINDUSTRIAN, DAN KOPERASI USAHA KECIL MENENGAH
	3.31.02.2.01.0001	Penyusunan Rencana Pembangunan Industri Kabupaten/Kota														

NO	KODE	URUSAN / BIDANG URUSAN / PROGRAM / OUTCOME / KEGIATAN / SUB KEGIATAN	INDIKATOR PROGRAM / KEGIATAN / SUB KEGIATAN	TARGET AKHIR PERIODE RENSTRA OPD	REALISASI CAPAIAN RENJA OPD TAHUN 2024	PRAKIRAAN CAPAIAN TARGET RENJA OPD TAHUN 2025	CAPAIAN KINERJA DAN KERANGKA PENDANAAN						KELOMPOK SASARAN	PRAKIRAAN MAJU RENCANA TAHUN 2027		PERANGKAT DAERAH PENANGGUNG JAWAB
							TARGET 2026	PAGU INDIKATIF (Rp)	LOKASI	SUMBER DANA	PRIORITAS			TARGET	PAGU INDIKATIF (Rp)	
											NASIONAL	DAERAH				
1	2	3	4	5	6	7	8	9	10	11	12	13	14	15	16	17
			Jumlah Dokumen Rencana Pembangunan Industri				0 Dokumen	100.000.000,00	Kab. Bengkulu Tengah, Semua Kecamatan, Semua Kel/Desa	DANA BAGI HASIL (DBH)	-	1. Percepatan Pengentasan Kemiskinan dan Peningkatan Kualitas SDM yang Berdaya Saing Peningkatan kualitas layanan publik dan tata Kelola pemerintahan yang bersih dan efektif	urusan pemerintahan		100.000.000,00	DINAS PERDAGANGAN, PERINDUSTRIAN, DAN KOPERASI USAHA KECIL MENENGAH
	3.31.02.2.01.0005	Koordinasi, Sinkronisasi, dan Pelaksanaan Pemberdayaan Industri dan Peran Serta Masyarakat														
			Jumlah Dokumen Hasil Koordinasi, Sinkronisasi, dan Pelaksanaan Pemberdayaan Industri dan Peran Serta Masyarakat				Dokumen Dokumen	50.000.000,00	Kab. Bengkulu Tengah, Semua Kecamatan, Semua Kel/Desa	DANA BAGI HASIL (DBH)	-	1. Percepatan Pengentasan Kemiskinan dan Peningkatan Kualitas SDM yang Berdaya Saing Peningkatan kualitas layanan publik dan tata Kelola pemerintahan yang bersih dan efektif	urusan pemerintahan		50.000.000,00	DINAS PERDAGANGAN, PERINDUSTRIAN, DAN KOPERASI USAHA KECIL MENENGAH
		DINAS PENANAMAN MODAL DAN PELAYANAN TERPADU SATU PINTU						**4.718.529.383,00**							**4.117.800.000,00**	
	2	**URUSAN PEMERINTAHAN WAJIB YANG TIDAK BERKAITAN DENGAN PELAYANAN DASAR**						**4.718.529.383,00**							**4.117.800.000,00**	
	2.18	**URUSAN PEMERINTAHAN BIDANG PENANAMAN MODAL**						**4.718.529.383,00**							**4.117.800.000,00**	
1.	**2.18.01**	**PROGRAM PENUNJANG URUSAN PEMERINTAHAN DAERAH KABUPATEN/KOTA**						**4.630.954.383,00**						**-**	**3.787.800.000,00**	

NO	KODE	URUSAN / BIDANG URUSAN / PROGRAM / OUTCOME / KEGIATAN / SUB KEGIATAN	INDIKATOR PROGRAM / KEGIATAN / SUB KEGIATAN	TARGET AKHIR PERIODE RENSTRA OPD	REALISASI CAPAIAN RENJA OPD TAHUN 2024	PRAKIRAAN CAPAIAN TARGET RENJA OPD TAHUN 2025	CAPAIAN KINERJA DAN KERANGKA PENDANAAN						KELOMPOK SASARAN	PRAKIRAAN MAJU RENCANA TAHUN 2027		PERANGKAT DAERAH PENANGGUNG JAWAB
							TARGET 2026	PAGU INDIKATIF (Rp)	LOKASI	SUMBER DANA	PRIORITAS			TARGET	PAGU INDIKATIF (Rp)	
											NASIONAL	DAERAH				
1	2	3	4	5	6	7	8	9	10	11	12	13	14	15	16	17
	2.18.01.2.01	Perencanaan, Penganggaran, dan Evaluasi Kinerja Perangkat Daerah	*Jumlah Dokumen DPA-SKPD dan Laporan Hasil Koordinasi Penyusunan Dokumen DPA-SKPD* *Jumlah Dokumen DPA-SKPD dan Laporan Hasil Koordinasi Penyusunan Dokumen DPA-SKPD* *Jumlah Dokumen Perubahan DPA- SKPD dan Laporan Hasil Koordinasi Penyusunan Dokumen Perubahan DPA-SKPD* *Jumlah Dokumen Perubahan DPA-SKPD dan Laporan Hasil Koordinasi Penyusunan Dokumen Perubahan DPA-SKPD* *Jumlah Dokumen Perubahan RKA- SKPD dan Laporan Hasil Koordinasi Penyusunan Dokumen Perubahan RKA-SKPD* *Jumlah Dokumen Perubahan RKA-SKPD dan Laporan Hasil Koordinasi Penyusunan Dokumen Perubahan RKA-SKPD* *Jumlah Dokumen RKA-SKPD dan Laporan Hasil Koordinasi Penyusunan Dokumen RKA-SKPD* *Jumlah Laporan Capaian Kinerja dan Ikhtisar Realisasi Kinerja SKPD dan Laporan Hasil Koordinasi Penyusunan Laporan Capaian Kinerja dan Ikhtisar Realisasi Kinerja SKPD* *Jumlah Laporan Capaian Kinerja dan Ikhtisar Realisasi Kinerja SKPD dan Laporan Hasil Koordinasi Penyusunan Laporan Capaian Kinerja dan Ikhtisar Realisasi Kinerja SKPD*	-			1 dokumen 1 Dokumen 1 Dokumen 1 dokumen 1 Dokumen 1 dokumen 1 dokumen 100 Laporan 2 laporan	31.800.000,00			Melanjutkan pengembangan infrastruktur dan meningkatkan lapangan kerja yang berkualitas, mendorong kewirausahaan, mengembangkan industri kreatif serta mengembangkan agromaritim industri di sentra produksi melalui peran aktif koperasi.	4. Inovasi dan Tata Kelola Pemerintahan Peningkatan kualitas layanan publik dan tata Kelola pemerintahan yang bersih dan efektif	Masyarakat Kabupaten Bengkulu Tengah	-	28.300.000,00	DINAS PENANAMAN MODAL DAN PELAYANAN TERPADU SATU PINTU
	2.18.01.2.01.0002	Koordinasi dan Penyusunan Dokumen RKA-SKPD														

NO	KODE	URUSAN / BIDANG URUSAN / PROGRAM / OUTCOME / KEGIATAN / SUB KEGIATAN	INDIKATOR PROGRAM / KEGIATAN / SUB KEGIATAN	TARGET AKHIR PERIODE RENSTRA OPD	REALISASI CAPAIAN RENJA OPD TAHUN 2024	PRAKIRAAN CAPAIAN TARGET RENJA OPD TAHUN 2025	CAPAIAN KINERJA DAN KERANGKA PENDANAAN						KELOMPOK SASARAN	PRAKIRAAN MAJU RENCANA TAHUN 2027		PERANGKAT DAERAH PENANGGUNG JAWAB
							TARGET 2026	PAGU INDIKATIF (Rp)	LOKASI	SUMBER DANA	PRIORITAS			TARGET	PAGU INDIKATIF (Rp)	
											NASIONAL	DAERAH				
1	2	3	4	5	6	7	8	9	10	11	12	13	14	15	16	17
			Jumlah Dokumen RKA-SKPD dan Laporan Hasil Koordinasi Penyusunan Dokumen RKA-SKPD				1 Dokumen	6.250.000,00	Kab. Bengkulu Tengah, Semua Kecamatan, Semua Kel/Desa	DANA BAGI HASIL (DBH)	Melanjutkan pengembangan infrastruktur dan meningkatkan lapangan kerja yang berkualitas, mendorong kewirausahaan, mengembangkan industri kreatif serta mengembangkan agromaritim industri di sentra produksi melalui peran aktif koperasi.	4. Inovasi dan Tata Kelola Pemerintahan Peningkatan kualitas layanan publik dan tata Kelola pemerintahan yang bersih dan efektif	Masyarakat Kabupaten Bengkulu Tengah		6.500.000,00	DINAS PENANAMAN MODAL DAN PELAYANAN TERPADU SATU PINTU
	2.18.01.2.01.0003	Koordinasi dan Penyusunan Dokumen Perubahan RKA-SKPD														
			Jumlah Dokumen Perubahan RKA-SKPD dan Laporan Hasil Koordinasi Penyusunan Dokumen Perubahan RKA-SKPD				1 Dokumen	8.625.000,00	Kab. Bengkulu Tengah, Semua Kecamatan, Semua Kel/Desa	DANA BAGI HASIL (DBH)	Melanjutkan pengembangan infrastruktur dan meningkatkan lapangan kerja yang berkualitas, mendorong kewirausahaan, mengembangkan industri kreatif serta mengembangkan agromaritim industri di sentra produksi melalui peran aktif koperasi.	4. Inovasi dan Tata Kelola Pemerintahan Peningkatan kualitas layanan publik dan tata Kelola pemerintahan yang bersih dan efektif	Masyarakat Kabupaten Bengkulu Tengah		4.500.000,00	DINAS PENANAMAN MODAL DAN PELAYANAN TERPADU SATU PINTU
	2.18.01.2.01.0004	Koordinasi dan Penyusunan DPA-SKPD														

NO	KODE	URUSAN / BIDANG URUSAN / PROGRAM / OUTCOME / KEGIATAN / SUB KEGIATAN	INDIKATOR PROGRAM / KEGIATAN / SUB KEGIATAN	TARGET AKHIR PERIODE RENSTRA OPD	REALISASI CAPAIAN RENJA OPD TAHUN 2024	PRAKIRAAN CAPAIAN TARGET RENJA OPD TAHUN 2025	CAPAIAN KINERJA DAN KERANGKA PENDANAAN						KELOMPOK SASARAN	PRAKIRAAN MAJU RENCANA TAHUN 2027		PERANGKAT DAERAH PENANGGUNG JAWAB
							TARGET 2026	PAGU INDIKATIF (Rp)	LOKASI	SUMBER DANA	PRIORITAS			TARGET	PAGU INDIKATIF (Rp)	
											NASIONAL	DAERAH				
1	2	3	4	5	6	7	8	9	10	11	12	13	14	15	16	17
			Jumlah Dokumen DPA-SKPD dan Laporan Hasil Koordinasi Penyusunan Dokumen DPA-SKPD				1 Dokumen	5.250.000,00	Kab. Bengkulu Tengah, Semua Kecamatan, Semua Kel/Desa	DANA BAGI HASIL (DBH)	Melanjutkan pengembangan infrastruktur dan meningkatkan lapangan kerja yang berkualitas, mendorong kewirausahaan, mengembangkan industri kreatif serta mengembangkan agromaritim industri di sentra produksi melalui peran aktif koperasi.	4. Inovasi dan Tata Kelola Pemerintahan Peningkatan kualitas layanan publik dan tata Kelola pemerintahan yang bersih dan efektif	Masyarakat Kabupaten Bengkulu Tengah		4.500.000,00	DINAS PENANAMAN MODAL DAN PELAYANAN TERPADU SATU PINTU
	2.18.01.2.01.0005	Koordinasi dan Penyusunan Perubahan DPA- SKPD														
			Jumlah Dokumen Perubahan DPA-SKPD dan Laporan Hasil Koordinasi Penyusunan Dokumen Perubahan DPA-SKPD				1 Dokumen	4.275.000,00	Kab. Bengkulu Tengah, Semua Kecamatan, Semua Kel/Desa	DANA BAGI HASIL (DBH)	Melanjutkan pengembangan infrastruktur dan meningkatkan lapangan kerja yang berkualitas, mendorong kewirausahaan, mengembangkan industri kreatif serta mengembangkan agromaritim industri di sentra produksi melalui peran aktif koperasi.	4. Inovasi dan Tata Kelola Pemerintahan Peningkatan kualitas layanan publik dan tata Kelola pemerintahan yang bersih dan efektif	Masyarakat Kabupaten Bengkulu Tengah		6.800.000,00	DINAS PENANAMAN MODAL DAN PELAYANAN TERPADU SATU PINTU
	2.18.01.2.01.0006	Koordinasi dan Penyusunan Laporan Capaian Kinerja dan Ikhtisar Realisasi Kinerja SKPD														

NO	KODE	URUSAN / BIDANG URUSAN / PROGRAM / OUTCOME / KEGIATAN / SUB KEGIATAN	INDIKATOR PROGRAM / KEGIATAN / SUB KEGIATAN	TARGET AKHIR PERIODE RENSTRA OPD	REALISASI CAPAIAN RENJA OPD TAHUN 2024	PRAKIRAAN CAPAIAN TARGET RENJA OPD TAHUN 2025	CAPAIAN KINERJA DAN KERANGKA PENDANAAN						KELOMPOK SASARAN	PRAKIRAAN MAJU RENCANA TAHUN 2027		PERANGKAT DAERAH PENANGGUNG JAWAB
							TARGET 2026	PAGU INDIKATIF (Rp)	LOKASI	SUMBER DANA	PRIORITAS			TARGET	PAGU INDIKATIF (Rp)	
											NASIONAL	DAERAH				
1	2	3	4	5	6	7	8	9	10	11	12	13	14	15	16	17
			Jumlah Laporan Capaian Kinerja dan Ikhtisar Realisasi Kinerja SKPD dan Laporan Hasil Koordinasi Penyusunan Laporan Capaian Kinerja dan Ikhtisar Realisasi Kinerja SKPD				2 Laporan	7.400.000,00	Kab. Bengkulu Tengah, Semua Kecamatan, Semua Kel/Desa	DANA BAGI HASIL (DBH)	Melanjutkan pengembangan infrastruktur dan meningkatkan lapangan kerja yang berkualitas, mendorong kewirausahaan, mengembangkan industri kreatif serta mengembangkan agromaritim industri di sentra produksi melalui peran aktif koperasi.	4. Inovasi dan Tata Kelola Pemerintahan Peningkatan kualitas layanan publik dan tata Kelola pemerintahan yang bersih dan efektif	Masyarakat Kabupaten Bengkulu Tengah		6.000.000,00	DINAS PENANAMAN MODAL DAN PELAYANAN TERPADU SATU PINTU
	2.18.01.2.02	Administrasi Keuangan Perangkat Daerah	*Jumlah Laporan Keuangan Akhir Tahun SKPD* *Jumlah Laporan Keuangan Akhir Tahun SKPD dan Laporan Hasil Koordinasi Penyusunan Laporan Keuangan Akhir Tahun SKPD* *Jumlah Orang yang Menerima Gaji dan Tunjangan ASN* *Jumlah Orang yang Menerima Gaji dan Tunjangan ASN*	-			1 Dokumen 100 Laporan 12 Bulan 12 Orang/Bulan	3.642.589.383,00			Melanjutkan pengembangan infrastruktur dan meningkatkan lapangan kerja yang berkualitas, mendorong kewirausahaan, mengembangkan industri kreatif serta mengembangkan agromaritim industri di sentra produksi melalui peran aktif koperasi.	4. Inovasi dan Tata Kelola Pemerintahan Peningkatan kualitas layanan publik dan tata Kelola pemerintahan yang bersih dan efektif	Masyarakat Kabupaten Bengkulu Tengah	-	3.004.500.000,00	DINAS PENANAMAN MODAL DAN PELAYANAN TERPADU SATU PINTU
	2.18.01.2.02.0001	Penyediaan Gaji dan Tunjangan ASN														

NO	KODE	URUSAN / BIDANG URUSAN / PROGRAM / OUTCOME / KEGIATAN / SUB KEGIATAN	INDIKATOR PROGRAM / KEGIATAN / SUB KEGIATAN	TARGET AKHIR PERIODE RENSTRA OPD	REALISASI CAPAIAN RENJA OPD TAHUN 2024	PRAKIRAAN CAPAIAN TARGET RENJA OPD TAHUN 2025	CAPAIAN KINERJA DAN KERANGKA PENDANAAN						KELOMPOK SASARAN	PRAKIRAAN MAJU RENCANA TAHUN 2027		PERANGKAT DAERAH PENANGGUNG JAWAB
							TARGET 2026	PAGU INDIKATIF (Rp)	LOKASI	SUMBER DANA	PRIORITAS			TARGET	PAGU INDIKATIF (Rp)	
											NASIONAL	DAERAH				
1	2	3	4	5	6	7	8	9	10	11	12	13	14	15	16	17
			Jumlah Orang yang Menerima Gaji dan Tunjangan ASN				12 Orang/bulan	3.639.389.383,00	Kab. Bengkulu Tengah, Semua Kecamatan, Semua Kel/Desa	DANA ALOKASI UMUM (DAU)	Melanjutkan pengembangan infrastruktur dan meningkatkan lapangan kerja yang berkualitas, mendorong kewirausahaan, mengembangkan industri kreatif serta mengembangkan agromaritim industri di sentra produksi melalui peran aktif koperasi.	4. Inovasi dan Tata Kelola Pemerintahan Peningkatan kualitas layanan publik dan tata Kelola pemerintahan yang bersih dan efektif	Masyarakat Kabupaten Bengkulu Tengah		3.000.000.000,00	DINAS PENANAMAN MODAL DAN PELAYANAN TERPADU SATU PINTU
	2.18.01.2.02.0005	Koordinasi dan Penyusunan Laporan Keuangan Akhir Tahun SKPD														
			Jumlah Laporan Keuangan Akhir Tahun SKPD dan Laporan Hasil Koordinasi Penyusunan Laporan Keuangan Akhir Tahun SKPD				1 Laporan	3.200.000,00	Kab. Bengkulu Tengah, Semua Kecamatan, Semua Kel/Desa	DANA BAGI HASIL (DBH)	Melanjutkan pengembangan infrastruktur dan meningkatkan lapangan kerja yang berkualitas, mendorong kewirausahaan, mengembangkan industri kreatif serta mengembangkan agromaritim industri di sentra produksi melalui peran aktif koperasi.	4. Inovasi dan Tata Kelola Pemerintahan Peningkatan kualitas layanan publik dan tata Kelola pemerintahan yang bersih dan efektif	Masyarakat Kabupaten Bengkulu Tengah		4.500.000,00	DINAS PENANAMAN MODAL DAN PELAYANAN TERPADU SATU PINTU

NO	KODE	URUSAN / BIDANG URUSAN / PROGRAM / OUTCOME / KEGIATAN / SUB KEGIATAN	INDIKATOR PROGRAM / KEGIATAN / SUB KEGIATAN	TARGET AKHIR PERIODE RENSTRA OPD	REALISASI CAPAIAN RENJA OPD TAHUN 2024	PRAKIRAAN CAPAIAN TARGET RENJA OPD TAHUN 2025	CAPAIAN KINERJA DAN KERANGKA PENDANAAN						KELOMPOK SASARAN	PRAKIRAAN MAJU RENCANA TAHUN 2027		PERANGKAT DAERAH PENANGGUNG JAWAB
							TARGET 2026	PAGU INDIKATIF (Rp)	LOKASI	SUMBER DANA	PRIORITAS			TARGET	PAGU INDIKATIF (Rp)	
											NASIONAL	DAERAH				
1	2	3	4	5	6	7	8	9	10	11	12	13	14	15	16	17
	2.18.01.2.05	Administrasi Kepegawaian Perangkat Daerah	*Jumlah Orang yang Mengikuti Sosialisasi Peraturan Perundang-Undangan* *Jumlah Paket Pakaian Dinas beserta Atribut Kelengkapan*	-			100 Orang 1 Paket	41.000.000,00			Melanjutkan pengembangan infrastruktur dan meningkatkan lapangan kerja yang berkualitas, mendorong kewirausahaan, mengembangkan industri kreatif serta mengembangkan agromaritim industri di sentra produksi melalui peran aktif koperasi.	4. Inovasi dan Tata Kelola Pemerintahan Peningkatan kualitas layanan publik dan tata Kelola pemerintahan yang bersih dan efektif	Masyarakat Kabupaten Bengkulu Tengah	-	61.000.000,00	DINAS PENANAMAN MODAL DAN PELAYANAN TERPADU SATU PINTU
	2.18.01.2.05.0002	Pengadaan Pakaian Dinas beserta Atribut Kelengkapannya														
			Jumlah Paket Pakaian Dinas beserta Atribut Kelengkapan				1 Paket	41.000.000,00	Kab. Bengkulu Tengah, Semua Kecamatan, Semua Kel/Desa	DANA BAGI HASIL (DBH)	Melanjutkan pengembangan infrastruktur dan meningkatkan lapangan kerja yang berkualitas, mendorong kewirausahaan, mengembangkan industri kreatif serta mengembangkan agromaritim industri di sentra produksi melalui peran aktif koperasi.	4. Inovasi dan Tata Kelola Pemerintahan Peningkatan kualitas layanan publik dan tata Kelola pemerintahan yang bersih dan efektif	Masyarakat Kabupaten Bengkulu Tengah		16.000.000,00	DINAS PENANAMAN MODAL DAN PELAYANAN TERPADU SATU PINTU
	2.18.01.2.05.0010	Sosialisasi Peraturan Perundang-Undangan														

NO	KODE	URUSAN / BIDANG URUSAN / PROGRAM / OUTCOME / KEGIATAN / SUB KEGIATAN	INDIKATOR PROGRAM / KEGIATAN / SUB KEGIATAN	TARGET AKHIR PERIODE RENSTRA OPD	REALISASI CAPAIAN RENJA OPD TAHUN 2024	PRAKIRAAN CAPAIAN TARGET RENJA OPD TAHUN 2025	CAPAIAN KINERJA DAN KERANGKA PENDANAAN						KELOMPOK SASARAN	PRAKIRAAN MAJU RENCANA TAHUN 2027		PERANGKAT DAERAH PENANGGUNG JAWAB
							TARGET 2026	PAGU INDIKATIF (Rp)	LOKASI	SUMBER DANA	PRIORITAS			TARGET	PAGU INDIKATIF (Rp)	
											NASIONAL	DAERAH				
1	2	3	4	5	6	7	8	9	10	11	12	13	14	15	16	17
			Jumlah Orang yang Mengikuti Sosialisasi Peraturan Perundang-Undangan				50 Orang	0,00	Kab. Bengkulu Tengah, Semua Kecamatan, Semua Kel/Desa	DANA BAGI HASIL (DBH)	Melanjutkan pengembangan infrastruktur dan meningkatkan lapangan kerja yang berkualitas, mendorong kewirausahaan, mengembangkan industri kreatif serta mengembangkan agromaritim industri di sentra produksi melalui peran aktif koperasi.	4. Inovasi dan Tata Kelola Pemerintahan Peningkatan kualitas layanan publik dan tata Kelola pemerintahan yang bersih dan efektif	Masyarakat Kabupaten Bengkulu Tengah		25.000.000,00	DINAS PENANAMAN MODAL DAN PELAYANAN TERPADU SATU PINTU
	2.18.01.2.05.0011	Bimbingan Teknis Implementasi Peraturan Perundang-Undangan														
			Jumlah Orang yang Mengikuti Bimbingan Teknis Implementasi Peraturan Perundang-Undangan				3 Orang	0,00	Kab. Bengkulu Tengah, Semua Kecamatan, Semua Kel/Desa	DANA BAGI HASIL (DBH)	-	4. Inovasi dan Tata Kelola Pemerintahan Peningkatan kualitas layanan publik dan tata Kelola pemerintahan yang bersih dan efektif	Masyarakat Kabupaten Bengkulu Tengah		20.000.000,00	DINAS PENANAMAN MODAL DAN PELAYANAN TERPADU SATU PINTU

NO	KODE	URUSAN / BIDANG URUSAN / PROGRAM / OUTCOME / KEGIATAN / SUB KEGIATAN	INDIKATOR PROGRAM / KEGIATAN / SUB KEGIATAN	TARGET AKHIR PERIODE RENSTRA OPD	REALISASI CAPAIAN RENJA OPD TAHUN 2024	PRAKIRAAN CAPAIAN TARGET RENJA OPD TAHUN 2025	CAPAIAN KINERJA DAN KERANGKA PENDANAAN						KELOMPOK SASARAN	PRAKIRAAN MAJU RENCANA TAHUN 2027		PERANGKAT DAERAH PENANGGUNG JAWAB
							TARGET 2026	PAGU INDIKATIF (Rp)	LOKASI	SUMBER DANA	PRIORITAS			TARGET	PAGU INDIKATIF (Rp)	
											NASIONAL	DAERAH				
1	2	3	4	5	6	7	8	9	10	11	12	13	14	15	16	17
	2.18.01.2.06	Administrasi Umum Perangkat Daerah	*Jumlah Dokumen Bahan Bacaan dan Peraturan Perundang-Undangan yang Disediakan* *Jumlah Dokumen Bahan Bacaan dan Peraturan Perundang-Undangan yang Disediakan* *Jumlah Laporan Fasilitasi Kunjungan Tamu* *Jumlah Laporan Fasilitasi Kunjungan Tamu* *Jumlah Laporan Penyelenggaraan Rapat Koordinasi dan Konsultasi SKPD* *Jumlah Paket Bahan Logistik Kantor yang Disediakan* *Jumlah Paket Bahan Logistik Kantor yang Disediakan* *Jumlah Paket Barang Cetakan dan Penggandaan yang Disediakan* *Jumlah Paket Barang Cetakan dan Penggandaan yang Disediakan* *Jumlah Paket Komponen Instalasi Listrik/Penerangan Bangunan Kantor yang Disediakan* *Jumlah Paket Komponen Instalasi Listrik/Penerangan Bangunan Kantor yang Disediakan* *Jumlah Paket Peralatan dan Perlengkapan Kantor yang Disediakan* *Jumlah Paket Peralatan dan Perlengkapan Kantor yang Disediakan* *Jumlah Paket Peralatan Rumah Tangga yang Disediakan*	-			2 Dokumen 6 Paket 12 Laporan 15 Laporan 12 Laporan 1 Paket 2 Paket 1 Paket 5 Paket 1 Paket 3 Paket 2 Paket 5 Paket 1 Paket	293.500.000,00			Melanjutkan pengembangan infrastruktur dan meningkatkan lapangan kerja yang berkualitas, mendorong kewirausahaan, mengembangkan industri kreatif serta mengembangkan agromaritim industri di sentra produksi melalui peran aktif koperasi.	4. Inovasi dan Tata Kelola Pemerintahan Peningkatan kualitas layanan publik dan tata Kelola pemerintahan yang bersih dan efektif	Masyarakat Kabupaten Bengkulu Tengah	-	249.500.000,00	DINAS PENANAMAN MODAL DAN PELAYANAN TERPADU SATU PINTU
	2.18.01.2.06.0001	Penyediaan Komponen Instalasi Listrik/Penerangan Bangunan Kantor														

NO	KODE	URUSAN / BIDANG URUSAN / PROGRAM / OUTCOME / KEGIATAN / SUB KEGIATAN	INDIKATOR PROGRAM / KEGIATAN / SUB KEGIATAN	TARGET AKHIR PERIODE RENSTRA OPD	REALISASI CAPAIAN RENJA OPD TAHUN 2024	PRAKIRAAN CAPAIAN TARGET RENJA OPD TAHUN 2025	CAPAIAN KINERJA DAN KERANGKA PENDANAAN						KELOMPOK SASARAN	PRAKIRAAN MAJU RENCANA TAHUN 2027		PERANGKAT DAERAH PENANGGUNG JAWAB
							TARGET 2026	PAGU INDIKATIF (Rp)	LOKASI	SUMBER DANA	PRIORITAS			TARGET	PAGU INDIKATIF (Rp)	
											NASIONAL	DAERAH				
1	2	3	4	5	6	7	8	9	10	11	12	13	14	15	16	17
			Jumlah Paket Komponen Instalasi Listrik/Penerangan Bangunan Kantor yang Disediakan				1 Paket	11.000.000,00	Kab. Bengkulu Tengah, Semua Kecamatan, Semua Kel/Desa	DANA BAGI HASIL (DBH)	Melanjutkan pengembangan infrastruktur dan meningkatkan lapangan kerja yang berkualitas, mendorong kewirausahaan, mengembangkan industri kreatif serta mengembangkan agromaritim industri di sentra produksi melalui peran aktif koperasi.	4. Inovasi dan Tata Kelola Pemerintahan Peningkatan kualitas layanan publik dan tata Kelola pemerintahan yang bersih dan efektif	Masyarakat Kabupaten Bengkulu Tengah		4.500.000,00	DINAS PENANAMAN MODAL DAN PELAYANAN TERPADU SATU PINTU
	2.18.01.2.06.0002	Penyediaan Peralatan dan Perlengkapan Kantor														
			Jumlah Paket Peralatan dan Perlengkapan Kantor yang Disediakan				1 Paket	0,00	Kab. Bengkulu Tengah, Semua Kecamatan, Semua Kel/Desa	DANA BAGI HASIL (DBH)	Melanjutkan pengembangan infrastruktur dan meningkatkan lapangan kerja yang berkualitas, mendorong kewirausahaan, mengembangkan industri kreatif serta mengembangkan agromaritim industri di sentra produksi melalui peran aktif koperasi.	4. Inovasi dan Tata Kelola Pemerintahan Peningkatan kualitas layanan publik dan tata Kelola pemerintahan yang bersih dan efektif	Masyarakat Kabupaten Bengkulu Tengah		0,00	DINAS PENANAMAN MODAL DAN PELAYANAN TERPADU SATU PINTU
	2.18.01.2.06.0004	Penyediaan Bahan Logistik Kantor														

NO	KODE	URUSAN / BIDANG URUSAN / PROGRAM / OUTCOME / KEGIATAN / SUB KEGIATAN	INDIKATOR PROGRAM / KEGIATAN / SUB KEGIATAN	TARGET AKHIR PERIODE RENSTRA OPD	REALISASI CAPAIAN RENJA OPD TAHUN 2024	PRAKIRAAN CAPAIAN TARGET RENJA OPD TAHUN 2025	CAPAIAN KINERJA DAN KERANGKA PENDANAAN						KELOMPOK SASARAN	PRAKIRAAN MAJU RENCANA TAHUN 2027		PERANGKAT DAERAH PENANGGUNG JAWAB
							TARGET 2026	PAGU INDIKATIF (Rp)	LOKASI	SUMBER DANA	PRIORITAS			TARGET	PAGU INDIKATIF (Rp)	
											NASIONAL	DAERAH				
1	2	3	4	5	6	7	8	9	10	11	12	13	14	15	16	17
			Jumlah Paket Bahan Logistik Kantor yang Disediakan				1 Paket	80.000.000,00	Kab. Bengkulu Tengah, Semua Kecamatan, Semua Kel/Desa	DANA BAGI HASIL (DBH)	Melanjutkan pengembangan infrastruktur dan meningkatkan lapangan kerja yang berkualitas, mendorong kewirausahaan, mengembangkan industri kreatif serta mengembangkan agromaritim industri di sentra produksi melalui peran aktif koperasi.	4. Inovasi dan Tata Kelola Pemerintahan Peningkatan kualitas layanan publik dan tata Kelola pemerintahan yang bersih dan efektif	Masyarakat Kabupaten Bengkulu Tengah		60.000.000,00	DINAS PENANAMAN MODAL DAN PELAYANAN TERPADU SATU PINTU
	2.18.01.2.06.0005	Penyediaan Barang Cetakan dan Penggandaan														
			Jumlah Paket Barang Cetakan dan Penggandaan yang Disediakan				1 Paket	19.500.000,00	Kab. Bengkulu Tengah, Semua Kecamatan, Semua Kel/Desa	DANA BAGI HASIL (DBH)	Melanjutkan pengembangan infrastruktur dan meningkatkan lapangan kerja yang berkualitas, mendorong kewirausahaan, mengembangkan industri kreatif serta mengembangkan agromaritim industri di sentra produksi melalui peran aktif koperasi.	4. Inovasi dan Tata Kelola Pemerintahan Peningkatan kualitas layanan publik dan tata Kelola pemerintahan yang bersih dan efektif	Masyarakat Kabupaten Bengkulu Tengah		25.000.000,00	DINAS PENANAMAN MODAL DAN PELAYANAN TERPADU SATU PINTU
	2.18.01.2.06.0006	Penyediaan Bahan Bacaan dan Peraturan Perundang-undangan														

NO	KODE	URUSAN / BIDANG URUSAN / PROGRAM / OUTCOME / KEGIATAN / SUB KEGIATAN	INDIKATOR PROGRAM / KEGIATAN / SUB KEGIATAN	TARGET AKHIR PERIODE RENSTRA OPD	REALISASI CAPAIAN RENJA OPD TAHUN 2024	PRAKIRAAN CAPAIAN TARGET RENJA OPD TAHUN 2025	CAPAIAN KINERJA DAN KERANGKA PENDANAAN						KELOMPOK SASARAN	PRAKIRAAN MAJU RENCANA TAHUN 2027		PERANGKAT DAERAH PENANGGUNG JAWAB
							TARGET 2026	PAGU INDIKATIF (Rp)	LOKASI	SUMBER DANA	PRIORITAS			TARGET	PAGU INDIKATIF (Rp)	
											NASIONAL	DAERAH				
1	2	3	4	5	6	7	8	9	10	11	12	13	14	15	16	17
			Jumlah Dokumen Bahan Bacaan dan Peraturan Perundang-Undangan yang Disediakan				2 Dokumen	20.000.000,00	Kab. Bengkulu Tengah, Semua Kecamatan, Semua Kel/Desa	DANA BAGI HASIL (DBH)	Melanjutkan pengembangan infrastruktur dan meningkatkan lapangan kerja yang berkualitas, mendorong kewirausahaan, mengembangkan industri kreatif serta mengembangkan agromaritim industri di sentra produksi melalui peran aktif koperasi.	4. Inovasi dan Tata Kelola Pemerintahan Peningkatan kualitas layanan publik dan tata Kelola pemerintahan yang bersih dan efektif	Masyarakat Kabupaten Bengkulu Tengah		30.000.000,00	DINAS PENANAMAN MODAL DAN PELAYANAN TERPADU SATU PINTU
	2.18.01.2.06.0008	Fasilitasi Kunjungan Tamu														
			Jumlah Laporan Fasilitasi Kunjungan Tamu				2 Laporan	38.000.000,00	Kab. Bengkulu Tengah, Semua Kecamatan, Semua Kel/Desa	DANA BAGI HASIL (DBH)	Melanjutkan pengembangan infrastruktur dan meningkatkan lapangan kerja yang berkualitas, mendorong kewirausahaan, mengembangkan industri kreatif serta mengembangkan agromaritim industri di sentra produksi melalui peran aktif koperasi.	4. Inovasi dan Tata Kelola Pemerintahan Peningkatan kualitas layanan publik dan tata Kelola pemerintahan yang bersih dan efektif	Masyarakat Kabupaten Bengkulu Tengah		30.000.000,00	DINAS PENANAMAN MODAL DAN PELAYANAN TERPADU SATU PINTU
	2.18.01.2.06.0009	Penyelenggaraan Rapat Koordinasi dan Konsultasi SKPD														

NO	KODE	URUSAN / BIDANG URUSAN / PROGRAM / OUTCOME / KEGIATAN / SUB KEGIATAN	INDIKATOR PROGRAM / KEGIATAN / SUB KEGIATAN	TARGET AKHIR PERIODE RENSTRA OPD	REALISASI CAPAIAN RENJA OPD TAHUN 2024	PRAKIRAAN CAPAIAN TARGET RENJA OPD TAHUN 2025	CAPAIAN KINERJA DAN KERANGKA PENDANAAN						KELOMPOK SASARAN	PRAKIRAAN MAJU RENCANA TAHUN 2027		PERANGKAT DAERAH PENANGGUNG JAWAB
							TARGET 2026	PAGU INDIKATIF (Rp)	LOKASI	SUMBER DANA	PRIORITAS			TARGET	PAGU INDIKATIF (Rp)	
											NASIONAL	DAERAH				
1	2	3	4	5	6	7	8	9	10	11	12	13	14	15	16	17
			Jumlah Laporan Penyelenggaraan Rapat Koordinasi dan Konsultasi SKPD				12 Laporan	125.000.000,00	Kab. Bengkulu Tengah, Semua Kecamatan, Semua Kel/Desa	DANA BAGI HASIL (DBH)	Melanjutkan pengembangan infrastruktur dan meningkatkan lapangan kerja yang berkualitas, mendorong kewirausahaan, mengembangkan industri kreatif serta mengembangkan agromaritim industri di sentra produksi melalui peran aktif koperasi.	4. Inovasi dan Tata Kelola Pemerintahan Peningkatan kualitas layanan publik dan tata Kelola pemerintahan yang bersih dan efektif	Masyarakat Kabupaten Bengkulu Tengah		100.000.000,00	DINAS PENANAMAN MODAL DAN PELAYANAN TERPADU SATU PINTU
	2.18.01.2.07	Pengadaan Barang Milik Daerah Penunjang Urusan Pemerintah Daerah	*Jumlah Kendaraan Perorangan Dinas atau Kendaraan Dinas Jabatan yang Dipelihara dan Dibayarkan Pajaknya* *Jumlah Paket Mebel yang Disediakan* *Jumlah Paket Mebel yang Disediakan*	-			9 Unit 2 Paket 6 unit	0,00			Melanjutkan pengembangan infrastruktur dan meningkatkan lapangan kerja yang berkualitas, mendorong kewirausahaan, mengembangkan industri kreatif serta mengembangkan agromaritim industri di sentra produksi melalui peran aktif koperasi.	4. Inovasi dan Tata Kelola Pemerintahan Peningkatan kualitas layanan publik dan tata Kelola pemerintahan yang bersih dan efektif	Masyarakat Kabupaten Bengkulu Tengah	-	35.000.000,00	DINAS PENANAMAN MODAL DAN PELAYANAN TERPADU SATU PINTU
	2.18.01.2.07.0005	Pengadaan Mebel														

NO	KODE	URUSAN / BIDANG URUSAN / PROGRAM / OUTCOME / KEGIATAN / SUB KEGIATAN	INDIKATOR PROGRAM / KEGIATAN / SUB KEGIATAN	TARGET AKHIR PERIODE RENSTRA OPD	REALISASI CAPAIAN RENJA OPD TAHUN 2024	PRAKIRAAN CAPAIAN TARGET RENJA OPD TAHUN 2025	CAPAIAN KINERJA DAN KERANGKA PENDANAAN						KELOMPOK SASARAN	PRAKIRAAN MAJU RENCANA TAHUN 2027		PERANGKAT DAERAH PENANGGUNG JAWAB
							TARGET 2026	PAGU INDIKATIF (Rp)	LOKASI	SUMBER DANA	PRIORITAS			TARGET	PAGU INDIKATIF (Rp)	
											NASIONAL	DAERAH				
1	2	3	4	5	6	7	8	9	10	11	12	13	14	15	16	17
			Jumlah Paket Mebel yang Disediakan				5 Unit	0,00	Kab. Bengkulu Tengah, Semua Kecamatan, Semua Kel/Desa	DANA BAGI HASIL (DBH)	Melanjutkan pengembangan infrastruktur dan meningkatkan lapangan kerja yang berkualitas, mendorong kewirausahaan, mengembangkan industri kreatif serta mengembangkan agromaritim industri di sentra produksi melalui peran aktif koperasi.	4. Inovasi dan Tata Kelola Pemerintahan Peningkatan kualitas layanan publik dan tata Kelola pemerintahan yang bersih dan efektif	Masyarakat Kabupaten Bengkulu Tengah		35.000.000,00	DINAS PENANAMAN MODAL DAN PELAYANAN TERPADU SATU PINTU
	2.18.01.2.08	Penyediaan Jasa Penunjang Urusan Pemerintahan Daerah	*Jumlah Gedung Kantor dan Bangunan Lainnya yang Dipelihara/Direhabilitasi* *Jumlah Laporan Penyediaan Jasa Komunikasi, Sumber Daya Air dan Listrik yang Disediakan* *Jumlah Laporan Penyediaan Jasa Komunikasi, Sumber Daya Air dan Listrik yang Disediakan* *Jumlah Laporan Penyediaan Jasa Pelayanan Umum Kantor yang Disediakan* *Jumlah Laporan Penyediaan Jasa Pelayanan Umum Kantor yang Disediakan* *Jumlah Laporan Penyediaan Jasa Peralatan dan Perlengkapan Kantor yang Disediakan* *Jumlah Laporan Penyediaan Jasa Peralatan dan Perlengkapan Kantor yang Disediakan* *Jumlah Laporan Penyediaan Jasa Surat Menyurat* *Jumlah Laporan Penyediaan Jasa Surat Menyurat* *Penyediaan Jasa Pemeliharaan, Biaya Pemeliharaan, dan Pajak Kendaraan Perorangan Dinas atau Kendaraan Dinas Jabatan*	-			1 unit 12 Laporan 3 laporan 12 bulan 12 Laporan 12 Laporan 2 laporan 12 Laporan 1 laporan 9 unit	510.820.000,00			Melanjutkan pengembangan infrastruktur dan meningkatkan lapangan kerja yang berkualitas, mendorong kewirausahaan, mengembangkan industri kreatif serta mengembangkan agromaritim industri di sentra produksi melalui peran aktif koperasi.	4. Inovasi dan Tata Kelola Pemerintahan Peningkatan kualitas layanan publik dan tata Kelola pemerintahan yang bersih dan efektif	Masyarakat Kabupaten Bengkulu Tengah	-	285.500.000,00	DINAS PENANAMAN MODAL DAN PELAYANAN TERPADU SATU PINTU
	2.18.01.2.08.0001	Penyediaan Jasa Surat Menyurat														

NO	KODE	URUSAN / BIDANG URUSAN / PROGRAM / OUTCOME / KEGIATAN / SUB KEGIATAN	INDIKATOR PROGRAM / KEGIATAN / SUB KEGIATAN	TARGET AKHIR PERIODE RENSTRA OPD	REALISASI CAPAIAN RENJA OPD TAHUN 2024	PRAKIRAAN CAPAIAN TARGET RENJA OPD TAHUN 2025	CAPAIAN KINERJA DAN KERANGKA PENDANAAN						KELOMPOK SASARAN	PRAKIRAAN MAJU RENCANA TAHUN 2027		PERANGKAT DAERAH PENANGGUNG JAWAB
							TARGET 2026	PAGU INDIKATIF (Rp)	LOKASI	SUMBER DANA	PRIORITAS			TARGET	PAGU INDIKATIF (Rp)	
											NASIONAL	DAERAH				
1	2	3	4	5	6	7	8	9	10	11	12	13	14	15	16	17
			Jumlah Laporan Penyediaan Jasa Surat Menyurat				1 Laporan	2.700.000,00	Kab. Bengkulu Tengah, Semua Kecamatan, Semua Kel/Desa	DANA BAGI HASIL (DBH)	Melanjutkan pengembangan infrastruktur dan meningkatkan lapangan kerja yang berkualitas, mendorong kewirausahaan, mengembangkan industri kreatif serta mengembangkan agromaritim industri di sentra produksi melalui peran aktif koperasi.	4. Inovasi dan Tata Kelola Pemerintahan Peningkatan kualitas layanan publik dan tata Kelola pemerintahan yang bersih dan efektif	Masyarakat Kabupaten Bengkulu Tengah		3.500.000,00	DINAS PENANAMAN MODAL DAN PELAYANAN TERPADU SATU PINTU
	2.18.01.2.08.0002	Penyediaan Jasa Komunikasi, Sumber Daya Air dan Listrik														
			Jumlah Laporan Penyediaan Jasa Komunikasi, Sumber Daya Air dan Listrik yang Disediakan				3 Laporan	118.800.000,00	Kab. Bengkulu Tengah, Semua Kecamatan, Semua Kel/Desa	DANA BAGI HASIL (DBH)	Melanjutkan pengembangan infrastruktur dan meningkatkan lapangan kerja yang berkualitas, mendorong kewirausahaan, mengembangkan industri kreatif serta mengembangkan agromaritim industri di sentra produksi melalui peran aktif koperasi.	4. Inovasi dan Tata Kelola Pemerintahan Peningkatan kualitas layanan publik dan tata Kelola pemerintahan yang bersih dan efektif	Masyarakat Kabupaten Bengkulu Tengah		120.000.000,00	DINAS PENANAMAN MODAL DAN PELAYANAN TERPADU SATU PINTU
	2.18.01.2.08.0003	Penyediaan Jasa Peralatan dan Perlengkapan Kantor														

NO	KODE	URUSAN / BIDANG URUSAN / PROGRAM / OUTCOME / KEGIATAN / SUB KEGIATAN	INDIKATOR PROGRAM / KEGIATAN / SUB KEGIATAN	TARGET AKHIR PERIODE RENSTRA OPD	REALISASI CAPAIAN RENJA OPD TAHUN 2024	PRAKIRAAN CAPAIAN TARGET RENJA OPD TAHUN 2025	CAPAIAN KINERJA DAN KERANGKA PENDANAAN						KELOMPOK SASARAN	PRAKIRAAN MAJU RENCANA TAHUN 2027		PERANGKAT DAERAH PENANGGUNG JAWAB
							TARGET 2026	PAGU INDIKATIF (Rp)	LOKASI	SUMBER DANA	PRIORITAS			TARGET	PAGU INDIKATIF (Rp)	
											NASIONAL	DAERAH				
1	2	3	4	5	6	7	8	9	10	11	12	13	14	15	16	17
			Jumlah Laporan Penyediaan Jasa Peralatan dan Perlengkapan Kantor yang Disediakan				3 Laporan	28.760.000,00	Kab. Bengkulu Tengah, Semua Kecamatan, Semua Kel/Desa	DANA BAGI HASIL (DBH)	Melanjutkan pengembangan infrastruktur dan meningkatkan lapangan kerja yang berkualitas, mendorong kewirausahaan, mengembangkan industri kreatif serta mengembangkan agromaritim industri di sentra produksi melalui peran aktif koperasi.	4. Inovasi dan Tata Kelola Pemerintahan Peningkatan kualitas layanan publik dan tata Kelola pemerintahan yang bersih dan efektif	Masyarakat Kabupaten Bengkulu Tengah		27.000.000,00	DINAS PENANAMAN MODAL DAN PELAYANAN TERPADU SATU PINTU
	2.18.01.2.08.0004	Penyediaan Jasa Pelayanan Umum Kantor														
			Jumlah Laporan Penyediaan Jasa Pelayanan Umum Kantor yang Disediakan				1 Laporan	360.560.000,00	Kab. Bengkulu Tengah, Semua Kecamatan, Semua Kel/Desa	DANA BAGI HASIL (DBH)	Melanjutkan pengembangan infrastruktur dan meningkatkan lapangan kerja yang berkualitas, mendorong kewirausahaan, mengembangkan industri kreatif serta mengembangkan agromaritim industri di sentra produksi melalui peran aktif koperasi.	4. Inovasi dan Tata Kelola Pemerintahan Peningkatan kualitas layanan publik dan tata Kelola pemerintahan yang bersih dan efektif	Masyarakat Kabupaten Bengkulu Tengah		135.000.000,00	DINAS PENANAMAN MODAL DAN PELAYANAN TERPADU SATU PINTU

NO	KODE	URUSAN / BIDANG URUSAN / PROGRAM / OUTCOME / KEGIATAN / SUB KEGIATAN	INDIKATOR PROGRAM / KEGIATAN / SUB KEGIATAN	TARGET AKHIR PERIODE RENSTRA OPD	REALISASI CAPAIAN RENJA OPD TAHUN 2024	PRAKIRAAN CAPAIAN TARGET RENJA OPD TAHUN 2025	CAPAIAN KINERJA DAN KERANGKA PENDANAAN						KELOMPOK SASARAN	PRAKIRAAN MAJU RENCANA TAHUN 2027		PERANGKAT DAERAH PENANGGUNG JAWAB
							TARGET 2026	PAGU INDIKATIF (Rp)	LOKASI	SUMBER DANA	PRIORITAS			TARGET	PAGU INDIKATIF (Rp)	
											NASIONAL	DAERAH				
1	2	3	4	5	6	7	8	9	10	11	12	13	14	15	16	17
	2.18.01.2.09	Pemeliharaan Barang Milik Daerah Penunjang Urusan Pemerintahan Daerah	*Jumlah laporan Pemeliharaan/Rehabilitasi Sarana dan Prasarana Pendukung Gedung Kantor atau Bangunan Lainnya*	-			1 Laporan	111.245.000,00			Melanjutkan pengembangan infrastruktur dan meningkatkan lapangan kerja yang berkualitas, mendorong kewirausahaan, mengembangkan industri kreatif serta mengembangkan agromaritim industri di sentra produksi melalui peran aktif koperasi.	4. Inovasi dan Tata Kelola Pemerintahan Peningkatan kualitas layanan publik dan tata Kelola pemerintahan yang bersih dan efektif	Masyarakat Kabupaten Bengkulu Tengah	-	124.000.000,00	DINAS PENANAMAN MODAL DAN PELAYANAN TERPADU SATU PINTU
	2.18.01.2.09.0001	Penyediaan Jasa Pemeliharaan, Biaya Pemeliharaan, dan Pajak Kendaraan Perorangan Dinas atau Kendaraan Dinas Jabatan														
			Jumlah Kendaraan Perorangan Dinas atau Kendaraan Dinas Jabatan yang Dipelihara dan dibayarkan Pajaknya				9 Unit	90.870.000,00	Kab. Bengkulu Tengah, Semua Kecamatan, Semua Kel/Desa	DANA BAGI HASIL (DBH)	Melanjutkan pengembangan infrastruktur dan meningkatkan lapangan kerja yang berkualitas, mendorong kewirausahaan, mengembangkan industri kreatif serta mengembangkan agromaritim industri di sentra produksi melalui peran aktif koperasi.	4. Inovasi dan Tata Kelola Pemerintahan Peningkatan kualitas layanan publik dan tata Kelola pemerintahan yang bersih dan efektif	Masyarakat Kabupaten Bengkulu Tengah		92.000.000,00	DINAS PENANAMAN MODAL DAN PELAYANAN TERPADU SATU PINTU
	2.18.01.2.09.0011	Pemeliharaan/Rehabilitasi Sarana dan Prasarana Pendukung Gedung Kantor atau Bangunan Lainnya														

NO	KODE	URUSAN / BIDANG URUSAN / PROGRAM / OUTCOME / KEGIATAN / SUB KEGIATAN	INDIKATOR PROGRAM / KEGIATAN / SUB KEGIATAN	TARGET AKHIR PERIODE RENSTRA OPD	REALISASI CAPAIAN RENJA OPD TAHUN 2024	PRAKIRAAN CAPAIAN TARGET RENJA OPD TAHUN 2025	CAPAIAN KINERJA DAN KERANGKA PENDANAAN						KELOMPOK SASARAN	PRAKIRAAN MAJU RENCANA TAHUN 2027		PERANGKAT DAERAH PENANGGUNG JAWAB
							TARGET 2026	PAGU INDIKATIF (Rp)	LOKASI	SUMBER DANA	PRIORITAS			TARGET	PAGU INDIKATIF (Rp)	
											NASIONAL	DAERAH				
1	2	3	4	5	6	7	8	9	10	11	12	13	14	15	16	17
			Jumlah Sarana dan Prasarana Pendukung Gedung Kantor atau Bangunan Lainnya yang Dipelihara/Direhabilitasi				1 Unit	20.375.000,00	Kab. Bengkulu Tengah, Semua Kecamatan, Semua Kel/Desa	DANA BAGI HASIL (DBH)	Melanjutkan pengembangan infrastruktur dan meningkatkan lapangan kerja yang berkualitas, mendorong kewirausahaan, mengembangkan industri kreatif serta mengembangkan agromaritim industri di sentra produksi melalui peran aktif koperasi.	4. Inovasi dan Tata Kelola Pemerintahan Peningkatan kualitas layanan publik dan tata Kelola pemerintahan yang bersih dan efektif	Masyarakat Kabupaten Bengkulu Tengah		32.000.000,00	DINAS PENANAMAN MODAL DAN PELAYANAN TERPADU SATU PINTU
2.	**2.18.02**	**PROGRAM PENGEMBANGAN IKLIM PENANAMAN MODAL**						**30.000.000,00**						**-**	**55.000.000,00**	
	2.18.02.2.01	Penetapan Pemberian Fasilitas/Insentif Dibidang Penanaman Modal yang Menjadi Kewenangan Daerah Kabupaten/Kota	*Jumlah Peraturan Daerah (Perda) Rencana Umum Penanaman Modal Daerah Kabupaten/Kota* *Jumlah Peraturan Daerah/Provinsi Dalam Pemberian Fasilitas/Insentif dan Kemudahan Penanaman Modal* *Jumlah Peta Potensi Investasi dan Peluang Usaha Kabupaten/Kota* *Rekomendasi Kebijakan Sektor Usaha yang Regulasinya Diharmonisasi Terkait Perizinan Berusaha Berbasis Resiko*	-			1 dokumen 1 Dokumen 1 dokumen 1 Dokumen	30.000.000,00			Melanjutkan pengembangan infrastruktur dan meningkatkan lapangan kerja yang berkualitas, mendorong kewirausahaan, mengembangkan industri kreatif serta mengembangkan agromaritim industri di sentra produksi melalui peran aktif koperasi.	4. Inovasi dan Tata Kelola Pemerintahan Peningkatan kualitas layanan publik dan tata Kelola pemerintahan yang bersih dan efektif	Masyarakat Kabupaten Bengkulu Tengah	-	55.000.000,00	DINAS PENANAMAN MODAL DAN PELAYANAN TERPADU SATU PINTU
	2.18.02.2.01.0003	Fasilitasi Kemitraan yang dilakukan oleh Pemerintah Kabupaten/Kota														

NO	KODE	URUSAN / BIDANG URUSAN / PROGRAM / OUTCOME / KEGIATAN / SUB KEGIATAN	INDIKATOR PROGRAM / KEGIATAN / SUB KEGIATAN	TARGET AKHIR PERIODE RENSTRA OPD	REALISASI CAPAIAN RENJA OPD TAHUN 2024	PRAKIRAAN CAPAIAN TARGET RENJA OPD TAHUN 2025	CAPAIAN KINERJA DAN KERANGKA PENDANAAN						KELOMPOK SASARAN	PRAKIRAAN MAJU RENCANA TAHUN 2027		PERANGKAT DAERAH PENANGGUNG JAWAB
							TARGET 2026	PAGU INDIKATIF (Rp)	LOKASI	SUMBER DANA	PRIORITAS			TARGET	PAGU INDIKATIF (Rp)	
											NASIONAL	DAERAH				
1	2	3	4	5	6	7	8	9	10	11	12	13	14	15	16	17
			Jumlah Kesepakatan Kemitraan antara Usaha Besar (PMA/PMDN) dengan UMKM di daerah				1 Dokumen	30.000.000,00	Kab. Bengkulu Tengah, Semua Kecamatan, Semua Kel/Desa	DANA BAGI HASIL (DBH)	Melanjutkan pengembangan infrastruktur dan meningkatkan lapangan kerja yang berkualitas, mendorong kewirausahaan, mengembangkan industri kreatif serta mengembangkan agromaritim industri di sentra produksi melalui peran aktif koperasi.	4. Inovasi dan Tata Kelola Pemerintahan Peningkatan kualitas layanan publik dan tata Kelola pemerintahan yang bersih dan efektif	Masyarakat Kabupaten Bengkulu Tengah		55.000.000,00	DINAS PENANAMAN MODAL DAN PELAYANAN TERPADU SATU PINTU
3.	**2.18.03**	**PROGRAM PROMOSI PENANAMAN MODAL**						**0,00**						**-**	**46.000.000,00**	
	2.18.03.2.01	Penyelenggaraan Promosi Penanaman Modal yang Menjadi Kewenangan Daerah Kabupaten/Kota	*Jumlah Dokumen Hasil Kegiatan Promosi Penanaman Modal Daerah Kab/Kota* *Jumlah Dokumen Hasil Kegiatan Promosi Penanaman Modal Kabupaten/Kota* *Rekomendasi Kebijakan Sektor Usaha yang Regulasinya Diharmonisasi Terkait Perizinan Berusaha Berbasis Resiko*	-			1 Dokumen 1 dokumen 1 Dokumen	0,00			Memperkuat pembangunan sumber daya manusia (SDM), sains, teknologi, pendidikan, kesehatan, prestasi olahraga, kesetaraan gender, serta penguatan peran perempuan, pemuda (generasi milenial dan generasi Z), dan penyandang disabilitas.	4. Inovasi dan Tata Kelola Pemerintahan Peningkatan kualitas layanan publik dan tata Kelola pemerintahan yang bersih dan efektif	Masyarakat Kabupaten Bengkulu Tengah	-	46.000.000,00	DINAS PENANAMAN MODAL DAN PELAYANAN TERPADU SATU PINTU
	2.18.03.2.01.0002	Pelaksanaan Kegiatan Promosi Penanaman Modal Daerah Kabupaten/Kota														

NO	KODE	URUSAN / BIDANG URUSAN / PROGRAM / OUTCOME / KEGIATAN / SUB KEGIATAN	INDIKATOR PROGRAM / KEGIATAN / SUB KEGIATAN	TARGET AKHIR PERIODE RENSTRA OPD	REALISASI CAPAIAN RENJA OPD TAHUN 2024	PRAKIRAAN CAPAIAN TARGET RENJA OPD TAHUN 2025	CAPAIAN KINERJA DAN KERANGKA PENDANAAN						KELOMPOK SASARAN	PRAKIRAAN MAJU RENCANA TAHUN 2027		PERANGKAT DAERAH PENANGGUNG JAWAB
							TARGET 2026	PAGU INDIKATIF (Rp)	LOKASI	SUMBER DANA	PRIORITAS			TARGET	PAGU INDIKATIF (Rp)	
											NASIONAL	DAERAH				
1	2	3	4	5	6	7	8	9	10	11	12	13	14	15	16	17
			Jumlah Dokumen Hasil Kegiatan Promosi Penanaman Modal Kabupaten/Kota				1 Dokumen	0,00	Kab. Bengkulu Tengah, Semua Kecamatan, Semua Kel/Desa	DANA BAGI HASIL (DBH)	Memperkuat pembangunan sumber daya manusia (SDM), sains, teknologi, pendidikan, kesehatan, prestasi olahraga, kesetaraan gender, serta penguatan peran perempuan, pemuda (generasi milenial dan generasi Z), dan penyandang disabilitas.	4. Inovasi dan Tata Kelola Pemerintahan Peningkatan kualitas layanan publik dan tata Kelola pemerintahan yang bersih dan efektif	Masyarakat Kabupaten Bengkulu Tengah		46.000.000,00	DINAS PENANAMAN MODAL DAN PELAYANAN TERPADU SATU PINTU
4.	**2.18.04**	**PROGRAM PELAYANAN PENANAMAN MODAL**						**29.575.000,00**						**-**	**121.000.000,00**	

NO	KODE	URUSAN / BIDANG URUSAN / PROGRAM / OUTCOME / KEGIATAN / SUB KEGIATAN	INDIKATOR PROGRAM / KEGIATAN / SUB KEGIATAN	TARGET AKHIR PERIODE RENSTRA OPD	REALISASI CAPAIAN RENJA OPD TAHUN 2024	PRAKIRAAN CAPAIAN TARGET RENJA OPD TAHUN 2025	CAPAIAN KINERJA DAN KERANGKA PENDANAAN						KELOMPOK SASARAN	PRAKIRAAN MAJU RENCANA TAHUN 2027		PERANGKAT DAERAH PENANGGUNG JAWAB
							TARGET 2026	PAGU INDIKATIF (Rp)	LOKASI	SUMBER DANA	PRIORITAS			TARGET	PAGU INDIKATIF (Rp)	
											NASIONAL	DAERAH				
1	2	3	4	5	6	7	8	9	10	11	12	13	14	15	16	17
	2.18.04.2.01	Pelayanan Perizinan dan Non Perizinan Secara Terpadu Satu Pintu dibidang Penanaman Modal yang Menjadi Kewenangan Daerah Kabupaten/ Kota	*Evaluasi, dan Pelaporan di Bidang Perizinan Berusaha Berbasis Risiko Lintas Daerah Kabupaten/Kota bagi Kegiatan Usaha dari Pelaku Usaha* *Jumlah Kegiatan Usaha dari Pelaku Usaha yang Mendapat Pemantauan Pemenuhan Komitmen Perizinan Berusaha dan Non Perizinan Penanaman Modal* *Jumlah Orang yang Memperoleh Layanan Konsultasi dan Terkelolanya Pengaduan Masyarakat Terhadap Pelayanan Terpadu Perizinan dan Non Perizinan* *Jumlah Pelaku usaha yang Memperoleh Layanan Konsultasi Perizinan Berusaha melalui Sistem Perizinan Berusaha Berbasis Risiko Terintegrasi secara Elektronik* *Jumlah Pelaku Usaha yang Mendapatkan Pelayanan Perizinan Berusaha melalui Sistem Perizinan Berusaha Berbasis Risiko Terintegrasi secara Elektronik* *Jumlah Pelaku Usaha yang Mendapatkan Pelayanan Terpadu Perizinan dan Non Perizinan Berbasis Sistem Pelayanan Perizinan Berusaha Terintegrasi Secara Elektronik*	-			10 Kegiatan Usaha 2 kali kegiatan 10 orang 100 Pelaku Usaha 100 Pelaku Usaha 100 pelaku usaha	29.575.000,00			Melanjutkan pengembangan infrastruktur dan meningkatkan lapangan kerja yang berkualitas, mendorong kewirausahaan, mengembangkan industri kreatif serta mengembangkan agromaritim industri di sentra produksi melalui peran aktif koperasi.	4. Inovasi dan Tata Kelola Pemerintahan Peningkatan kualitas layanan publik dan tata Kelola pemerintahan yang bersih dan efektif	Masyarakat Kabupaten Bengkulu Tengah	-	121.000.000,00	DINAS PENANAMAN MODAL DAN PELAYANAN TERPADU SATU PINTU
	2.18.04.2.01.0006	Penyediaan Pelayanan Perizinan Berusaha melalui Sistem Perizinan Berusaha Berbasis Risiko Terintegrasi secara Elektronik														
			Jumlah Pelaku Usaha yang Mendapatkan Pelayanan Perizinan Berusaha melalui Sistem Perizinan Berusaha Berbasis Risiko Terintegrasi secara Elektronik				100 Pelaku Usaha	29.575.000,00	Kab. Bengkulu Tengah, Semua Kecamatan, Semua Kel/Desa	DANA BAGI HASIL (DBH)	Melanjutkan pengembangan infrastruktur dan meningkatkan lapangan kerja yang berkualitas, mendorong kewirausahaan, mengembangkan industri kreatif serta mengembangkan agromaritim industri di sentra produksi melalui peran aktif koperasi.	4. Inovasi dan Tata Kelola Pemerintahan Peningkatan kualitas layanan publik dan tata Kelola pemerintahan yang bersih dan efektif	Masyarakat Kabupaten Bengkulu Tengah		48.000.000,00	DINAS PENANAMAN MODAL DAN PELAYANAN TERPADU SATU PINTU

NO	KODE	URUSAN / BIDANG URUSAN / PROGRAM / OUTCOME / KEGIATAN / SUB KEGIATAN	INDIKATOR PROGRAM / KEGIATAN / SUB KEGIATAN	TARGET AKHIR PERIODE RENSTRA OPD	REALISASI CAPAIAN RENJA OPD TAHUN 2024	PRAKIRAAN CAPAIAN TARGET RENJA OPD TAHUN 2025	CAPAIAN KINERJA DAN KERANGKA PENDANAAN						KELOMPOK SASARAN	PRAKIRAAN MAJU RENCANA TAHUN 2027		PERANGKAT DAERAH PENANGGUNG JAWAB
							TARGET 2026	PAGU INDIKATIF (Rp)	LOKASI	SUMBER DANA	PRIORITAS			TARGET	PAGU INDIKATIF (Rp)	
											NASIONAL	DAERAH				
1	2	3	4	5	6	7	8	9	10	11	12	13	14	15	16	17
	2.18.04.2.01.0007	Penyediaan dan pengelolaan Layanan konsultasi perizinan berusaha berbasis risiko														
			Jumlah Pelaku usaha yang Memperoleh Layanan Konsultasi Perizinan Berusaha melalui Sistem Perizinan Berusaha Berbasis Risiko Terintegrasi secara Elektronik				10 Pelaku Usaha	0,00	Kab. Bengkulu Tengah, Semua Kecamatan, Semua Kel/Desa	DANA BAGI HASIL (DBH)	Melanjutkan pengembangan infrastruktur dan meningkatkan lapangan kerja yang berkualitas, mendorong kewirausahaan, mengembangkan industri kreatif serta mengembangkan agromaritim industri di sentra produksi melalui peran aktif koperasi.	4. Inovasi dan Tata Kelola Pemerintahan Peningkatan kualitas layanan publik dan tata Kelola pemerintahan yang bersih dan efektif	Masyarakat Kabupaten Bengkulu Tengah		38.000.000,00	DINAS PENANAMAN MODAL DAN PELAYANAN TERPADU SATU PINTU
	2.18.04.2.01.0008	Pemantauan, analisis, evaluasi, dan pelaporan di bidang perizinan berusaha berbasis risiko														
			Jumlah Kegiatan Usaha yang mendapat pemantauan, analisis, evaluasi, dan pelaporan di bidang perizinan berusaha berbasis risiko Lintas Daerah Kabupaten/Kota bagi Kegiatan Usaha Dari Pelaku Usaha				100 Kegiatan Usaha	0,00	Kab. Bengkulu Tengah, Semua Kecamatan, Semua Kel/Desa	DANA BAGI HASIL (DBH)	Melanjutkan pengembangan infrastruktur dan meningkatkan lapangan kerja yang berkualitas, mendorong kewirausahaan, mengembangkan industri kreatif serta mengembangkan agromaritim industri di sentra produksi melalui peran aktif koperasi.	4. Inovasi dan Tata Kelola Pemerintahan Peningkatan kualitas layanan publik dan tata Kelola pemerintahan yang bersih dan efektif	Masyarakat Kabupaten Bengkulu Tengah		35.000.000,00	DINAS PENANAMAN MODAL DAN PELAYANAN TERPADU SATU PINTU
5.	**2.18.05**	**PROGRAM PENGENDALIAN PELAKSANAAN PENANAMAN MODAL**						**28.000.000,00**						**-**	**108.000.000,00**	

NO	KODE	URUSAN / BIDANG URUSAN / PROGRAM / OUTCOME / KEGIATAN / SUB KEGIATAN	INDIKATOR PROGRAM / KEGIATAN / SUB KEGIATAN	TARGET AKHIR PERIODE RENSTRA OPD	REALISASI CAPAIAN RENJA OPD TAHUN 2024	PRAKIRAAN CAPAIAN TARGET RENJA OPD TAHUN 2025	CAPAIAN KINERJA DAN KERANGKA PENDANAAN						KELOMPOK SASARAN	PRAKIRAAN MAJU RENCANA TAHUN 2027		PERANGKAT DAERAH PENANGGUNG JAWAB
							TARGET 2026	PAGU INDIKATIF (Rp)	LOKASI	SUMBER DANA	PRIORITAS			TARGET	PAGU INDIKATIF (Rp)	
											NASIONAL	DAERAH				
1	2	3	4	5	6	7	8	9	10	11	12	13	14	15	16	17
	2.18.05.2.01	Pengendalian Pelaksanaan Penanaman Modal yang Menjadi Kewenangan Daerah Kabupaten/Kota	*Jumlah Kegiatan Usaha dari Pelaku Usaha yang Melakukan Koordinasi dan Sinkronisasi Pemantauan Pelaksanaan Penanaman Modal* *Jumlah Kegiatan Usaha dari Pelaku Usaha yang Melakukan Koordinasi dan Sinkronisasi Pengawasan* *Jumlah Pelaku Usaha yang Mendapatkan Pembinaan Pelaksanaan Penanaman Modal*	-			8 usaha 8 kali kegiatan usaha 7 kali pelaku usaha	28.000.000,00			Melanjutkan pengembangan infrastruktur dan meningkatkan lapangan kerja yang berkualitas, mendorong kewirausahaan, mengembangkan industri kreatif serta mengembangkan agromaritim industri di sentra produksi melalui peran aktif koperasi.	4. Inovasi dan Tata Kelola Pemerintahan Peningkatan kualitas layanan publik dan tata Kelola pemerintahan yang bersih dan efektif	Masyarakat Kabupaten Bengkulu Tengah	-	108.000.000,00	DINAS PENANAMAN MODAL DAN PELAYANAN TERPADU SATU PINTU
	2.18.05.2.01.0004	Penyelesaian Permasalahan dan Hambatan yang dihadapi Pelaku Usaha dalam merealisasikan Kegiatan Usahanya														
			Jumlah Penyelesaian Permasalahan dan Hambatan yang dihadapi Pelaku Usaha dalam merealisasikan Kegiatan Usahanya				10 Kegiatan Usaha.	0,00	Kab. Bengkulu Tengah, Semua Kecamatan, Semua Kel/Desa	DANA BAGI HASIL (DBH)	Melanjutkan pengembangan infrastruktur dan meningkatkan lapangan kerja yang berkualitas, mendorong kewirausahaan, mengembangkan industri kreatif serta mengembangkan agromaritim industri di sentra produksi melalui peran aktif koperasi.	4. Inovasi dan Tata Kelola Pemerintahan Peningkatan kualitas layanan publik dan tata Kelola pemerintahan yang bersih dan efektif	Masyarakat Kabupaten Bengkulu Tengah		46.000.000,00	DINAS PENANAMAN MODAL DAN PELAYANAN TERPADU SATU PINTU
	2.18.05.2.01.0005	Bimbingan Teknis kepada Pelaku Usaha														

NO	KODE	URUSAN / BIDANG URUSAN / PROGRAM / OUTCOME / KEGIATAN / SUB KEGIATAN	INDIKATOR PROGRAM / KEGIATAN / SUB KEGIATAN	TARGET AKHIR PERIODE RENSTRA OPD	REALISASI CAPAIAN RENJA OPD TAHUN 2024	PRAKIRAAN CAPAIAN TARGET RENJA OPD TAHUN 2025	CAPAIAN KINERJA DAN KERANGKA PENDANAAN						KELOMPOK SASARAN	PRAKIRAAN MAJU RENCANA TAHUN 2027		PERANGKAT DAERAH PENANGGUNG JAWAB
							TARGET 2026	PAGU INDIKATIF (Rp)	LOKASI	SUMBER DANA	PRIORITAS			TARGET	PAGU INDIKATIF (Rp)	
											NASIONAL	DAERAH				
1	2	3	4	5	6	7	8	9	10	11	12	13	14	15	16	17
			Jumlah Pelaku Usaha yang Mengikuti Bimbingan Teknis/ Sosialisasi Implementasi Perizinan Berusaha Berbasis Risiko dan Pengawasan Perizinan Berusaha Berbasis Risiko				50 Pelaku Usaha	28.000.000,00	Kab. Bengkulu Tengah, Semua Kecamatan, Semua Kel/Desa	DANA BAGI HASIL (DBH)	Melanjutkan pengembangan infrastruktur dan meningkatkan lapangan kerja yang berkualitas, mendorong kewirausahaan, mengembangkan industri kreatif serta mengembangkan agromaritim industri di sentra produksi melalui peran aktif koperasi.	4. Inovasi dan Tata Kelola Pemerintahan Peningkatan kualitas layanan publik dan tata Kelola pemerintahan yang bersih dan efektif	Masyarakat Kabupaten Bengkulu Tengah		62.000.000,00	DINAS PENANAMAN MODAL DAN PELAYANAN TERPADU SATU PINTU
		DINAS PEMUDA DAN OLAH RAGA						**9.924.131.890,00**							**4.753.322.284,00**	
	2	**URUSAN PEMERINTAHAN WAJIB YANG TIDAK BERKAITAN DENGAN PELAYANAN DASAR**						**9.904.131.890,00**							**4.732.322.284,00**	
	2.19	**URUSAN PEMERINTAHAN BIDANG KEPEMUDAAN DAN OLAHRAGA**						**9.904.131.890,00**							**4.732.322.284,00**	
1.	**2.19.01**	**PROGRAM PENUNJANG URUSAN PEMERINTAHAN DAERAH KABUPATEN/KOTA**						**5.530.131.890,00**						**-**	**4.732.322.284,00**	
	2.19.01.2.01	Perencanaan, Penganggaran, dan Evaluasi Kinerja Perangkat Daerah	-	-			-	65.000.000,00			-	-	-	-	82.000.000,00	DINAS PEMUDA DAN OLAH RAGA
	2.19.01.2.01.0001	Penyusunan Dokumen Perencanaan Perangkat Daerah														
			Jumlah Dokumen Perencanaan Perangkat Daerah				2 Dokumen	42.000.000,00	Kab. Bengkulu Tengah, Semua Kecamatan, Semua Kel/Desa	DANA BAGI HASIL (DBH)	-	-	-		55.000.000,00	DINAS PEMUDA DAN OLAH RAGA
	2.19.01.2.01.0002	Koordinasi dan Penyusunan Dokumen RKA-SKPD														
			Jumlah Dokumen RKA-SKPD dan Laporan Hasil Koordinasi Penyusunan Dokumen RKA-SKPD				1 Dokumen	10.000.000,00	Kab. Bengkulu Tengah, Semua Kecamatan, Semua Kel/Desa	DANA BAGI HASIL (DBH)	-	-	-		12.000.000,00	DINAS PEMUDA DAN OLAH RAGA
	2.19.01.2.01.0003	Koordinasi dan Penyusunan Dokumen Perubahan RKA-SKPD														
			Jumlah Dokumen Perubahan RKA-SKPD dan Laporan Hasil Koordinasi Penyusunan Dokumen Perubahan RKA-SKPD				1 Dokumen	7.000.000,00	Kab. Bengkulu Tengah, Semua Kecamatan, Semua Kel/Desa	DANA BAGI HASIL (DBH)	-	-	-		8.000.000,00	DINAS PEMUDA DAN OLAH RAGA

NO	KODE	URUSAN / BIDANG URUSAN / PROGRAM / OUTCOME / KEGIATAN / SUB KEGIATAN	INDIKATOR PROGRAM / KEGIATAN / SUB KEGIATAN	TARGET AKHIR PERIODE RENSTRA OPD	REALISASI CAPAIAN RENJA OPD TAHUN 2024	PRAKIRAAN CAPAIAN TARGET RENJA OPD TAHUN 2025	CAPAIAN KINERJA DAN KERANGKA PENDANAAN						KELOMPOK SASARAN	PRAKIRAAN MAJU RENCANA TAHUN 2027		PERANGKAT DAERAH PENANGGUNG JAWAB
							TARGET 2026	PAGU INDIKATIF (Rp)	LOKASI	SUMBER DANA	PRIORITAS			TARGET	PAGU INDIKATIF (Rp)	
											NASIONAL	DAERAH				
1	2	3	4	5	6	7	8	9	10	11	12	13	14	15	16	17
	2.19.01.2.01.0007	Evaluasi Kinerja Perangkat Daerah														
			Jumlah Laporan Evaluasi Kinerja Perangkat Daerah				1 Laporan	6.000.000,00	Kab. Bengkulu Tengah, Semua Kecamatan, Semua Kel/Desa	DANA BAGI HASIL (DBH)	-	-	-		7.000.000,00	DINAS PEMUDA DAN OLAH RAGA
	2.19.01.2.02	Administrasi Keuangan Perangkat Daerah	-	-			-	4.326.421.490,00			-	-	-	-	4.291.322.284,00	DINAS PEMUDA DAN OLAH RAGA
	2.19.01.2.02.0001	Penyediaan Gaji dan Tunjangan ASN														
			Jumlah Orang yang Menerima Gaji dan Tunjangan ASN				41 Orang/bulan	4.320.421.490,00	Kab. Bengkulu Tengah, Semua Kecamatan, Semua Kel/Desa	DANA ALOKASI UMUM (DAU), DAU TAMBAHAN DUKUNGAN PENDANAAN ATAS KEBIJAKAN PENGGAJIAN PEGAWAI PEMERINTAH DENGAN PERJANJIAN KERJA	-	-	-		4.284.322.284,00	DINAS PEMUDA DAN OLAH RAGA
	2.19.01.2.02.0008	Penyusunan Pelaporan dan Analisis Prognosis Realisasi Anggaran														
			Jumlah Dokumen Pelaporan dan Analisis Prognosis Realisasi Anggaran				1 Dokumen	6.000.000,00	Kab. Bengkulu Tengah, Semua Kecamatan, Semua Kel/Desa	DANA BAGI HASIL (DBH)	-	-	-		7.000.000,00	DINAS PEMUDA DAN OLAH RAGA
	2.19.01.2.05	Administrasi Kepegawaian Perangkat Daerah	-	-			-	20.000.000,00			-	-	-	-	21.000.000,00	DINAS PEMUDA DAN OLAH RAGA
	2.19.01.2.05.0002	Pengadaan Pakaian Dinas beserta Atribut Kelengkapannya														
			Jumlah Paket Pakaian Dinas beserta Atribut Kelengkapan				5 Paket	20.000.000,00	Kab. Bengkulu Tengah, Semua Kecamatan, Semua Kel/Desa	DANA BAGI HASIL (DBH)	-	-	-		21.000.000,00	DINAS PEMUDA DAN OLAH RAGA
	2.19.01.2.06	Administrasi Umum Perangkat Daerah	-	-			-	308.000.000,00			-	-	-	-	317.000.000,00	DINAS PEMUDA DAN OLAH RAGA
	2.19.01.2.06.0001	Penyediaan Komponen Instalasi Listrik/Penerangan Bangunan Kantor														
			Jumlah Paket Komponen Instalasi Listrik/Penerangan Bangunan Kantor yang Disediakan				10 Paket	12.000.000,00	Kab. Bengkulu Tengah, Semua Kecamatan, Semua Kel/Desa	DANA BAGI HASIL (DBH)	-	-	-		13.000.000,00	DINAS PEMUDA DAN OLAH RAGA
	2.19.01.2.06.0002	Penyediaan Peralatan dan Perlengkapan Kantor														
			Jumlah Paket Peralatan dan Perlengkapan Kantor yang Disediakan				7 Paket	50.000.000,00	Kab. Bengkulu Tengah, Semua Kecamatan, Semua Kel/Desa	DANA BAGI HASIL (DBH)	-	-	-		55.000.000,00	DINAS PEMUDA DAN OLAH RAGA
	2.19.01.2.06.0003	Penyediaan Peralatan Rumah Tangga														

NO	KODE	URUSAN / BIDANG URUSAN / PROGRAM / OUTCOME / KEGIATAN / SUB KEGIATAN	INDIKATOR PROGRAM / KEGIATAN / SUB KEGIATAN	TARGET AKHIR PERIODE RENSTRA OPD	REALISASI CAPAIAN RENJA OPD TAHUN 2024	PRAKIRAAN CAPAIAN TARGET RENJA OPD TAHUN 2025	CAPAIAN KINERJA DAN KERANGKA PENDANAAN						KELOMPOK SASARAN	PRAKIRAAN MAJU RENCANA TAHUN 2027		PERANGKAT DAERAH PENANGGUNG JAWAB
							TARGET 2026	PAGU INDIKATIF (Rp)	LOKASI	SUMBER DANA	PRIORITAS			TARGET	PAGU INDIKATIF (Rp)	
											NASIONAL	DAERAH				
1	2	3	4	5	6	7	8	9	10	11	12	13	14	15	16	17
			Jumlah Paket Peralatan Rumah Tangga yang Disediakan				4 Paket	5.000.000,00	Kab. Bengkulu Tengah, Semua Kecamatan, Semua Kel/Desa	DANA BAGI HASIL (DBH)	-	-	-		6.000.000,00	DINAS PEMUDA DAN OLAH RAGA
	2.19.01.2.06.0004	Penyediaan Bahan Logistik Kantor														
			Jumlah Paket Bahan Logistik Kantor yang Disediakan				1 Paket	35.000.000,00	Kab. Bengkulu Tengah, Semua Kecamatan, Semua Kel/Desa	DANA BAGI HASIL (DBH)	-	-	-		0,00	DINAS PEMUDA DAN OLAH RAGA
	2.19.01.2.06.0005	Penyediaan Barang Cetakan dan Penggandaan														
			Jumlah Paket Barang Cetakan dan Penggandaan yang Disediakan				1 Paket	6.000.000,00	Kab. Bengkulu Tengah, Semua Kecamatan, Semua Kel/Desa	DANA BAGI HASIL (DBH)	-	-	-		7.000.000,00	DINAS PEMUDA DAN OLAH RAGA
	2.19.01.2.06.0006	Penyediaan Bahan Bacaan dan Peraturan Perundang-undangan														
			Jumlah Dokumen Bahan Bacaan dan Peraturan Perundang-Undangan yang Disediakan				1 Dokumen	70.000.000,00	Kab. Bengkulu Tengah, Semua Kecamatan, Semua Kel/Desa	DANA BAGI HASIL (DBH)	-	-	-		85.000.000,00	DINAS PEMUDA DAN OLAH RAGA
	2.19.01.2.06.0008	Fasilitasi Kunjungan Tamu														
			Jumlah Laporan Fasilitasi Kunjungan Tamu				1 Laporan	30.000.000,00	Kab. Bengkulu Tengah, Semua Kecamatan, Semua Kel/Desa	DANA BAGI HASIL (DBH)	-	-	-		31.000.000,00	DINAS PEMUDA DAN OLAH RAGA
	2.19.01.2.06.0009	Penyelenggaraan Rapat Koordinasi dan Konsultasi SKPD														
			Jumlah Laporan Penyelenggaraan Rapat Koordinasi dan Konsultasi SKPD				1 Laporan	100.000.000,00	Kab. Bengkulu Tengah, Semua Kecamatan, Semua Kel/Desa	DANA BAGI HASIL (DBH)	-	-	-		120.000.000,00	DINAS PEMUDA DAN OLAH RAGA
	2.19.01.2.07	Pengadaan Barang Milik Daerah Penunjang Urusan Pemerintah Daerah	-	-			-	20.000.000,00			-	-	-	-	21.000.000,00	DINAS PEMUDA DAN OLAH RAGA
	2.19.01.2.07.0005	Pengadaan Mebel														
			Jumlah Paket Mebel yang Disediakan				5 Unit	20.000.000,00	Kab. Bengkulu Tengah, Semua Kecamatan, Semua Kel/Desa	DANA BAGI HASIL (DBH)	-	-	-		21.000.000,00	DINAS PEMUDA DAN OLAH RAGA
	2.19.01.2.07.0007	Pengadaan Aset Tetap Lainnya														
			Jumlah Unit Aset Tetap Lainnya yang Disediakan				5 Unit	0,00	Kab. Bengkulu Tengah, Semua Kecamatan, Semua Kel/Desa	DANA BAGI HASIL (DBH)	-	-	-		0,00	DINAS PEMUDA DAN OLAH RAGA
	2.19.01.2.07.0010	Pengadaan Sarana dan Prasarana Gedung Kantor atau Bangunan Lainnya														
			Jumlah Unit Sarana dan Prasarana Gedung Kantor atau Bangunan Lainnya yang Disediakan				0 Unit	0,00	Kab. Bengkulu Tengah, Semua Kecamatan, Semua Kel/Desa	DANA BAGI HASIL (DBH)	-	-	-		0,00	DINAS PEMUDA DAN OLAH RAGA

NO	KODE	URUSAN / BIDANG URUSAN / PROGRAM / OUTCOME / KEGIATAN / SUB KEGIATAN	INDIKATOR PROGRAM / KEGIATAN / SUB KEGIATAN	TARGET AKHIR PERIODE RENSTRA OPD	REALISASI CAPAIAN RENJA OPD TAHUN 2024	PRAKIRAAN CAPAIAN TARGET RENJA OPD TAHUN 2025	CAPAIAN KINERJA DAN KERANGKA PENDANAAN						KELOMPOK SASARAN	PRAKIRAAN MAJU RENCANA TAHUN 2027		PERANGKAT DAERAH PENANGGUNG JAWAB
							TARGET 2026	PAGU INDIKATIF (Rp)	LOKASI	SUMBER DANA	PRIORITAS			TARGET	PAGU INDIKATIF (Rp)	
											NASIONAL	DAERAH				
1	2	3	4	5	6	7	8	9	10	11	12	13	14	15	16	17
	2.19.01.2.08	Penyediaan Jasa Penunjang Urusan Pemerintahan Daerah	-	-			-	712.080.000,00			-	-	-	-	0,00	DINAS PEMUDA DAN OLAH RAGA
	2.19.01.2.08.0002	Penyediaan Jasa Komunikasi, Sumber Daya Air dan Listrik														
			Jumlah Laporan Penyediaan Jasa Komunikasi, Sumber Daya Air dan Listrik yang Disediakan				1 Laporan	48.000.000,00	Kab. Bengkulu Tengah, Semua Kecamatan, Semua Kel/Desa	DANA BAGI HASIL (DBH)	-	-	-		0,00	DINAS PEMUDA DAN OLAH RAGA
	2.19.01.2.08.0004	Penyediaan Jasa Pelayanan Umum Kantor														
			Jumlah Laporan Penyediaan Jasa Pelayanan Umum Kantor yang Disediakan				1 Laporan	664.080.000,00	Kab. Bengkulu Tengah, Semua Kecamatan, Semua Kel/Desa	DANA BAGI HASIL (DBH)	-	-	-		0,00	DINAS PEMUDA DAN OLAH RAGA
	2.19.01.2.09	Pemeliharaan Barang Milik Daerah Penunjang Urusan Pemerintahan Daerah	-	-			-	78.630.400,00			-	-	-	-	0,00	DINAS PEMUDA DAN OLAH RAGA
	2.19.01.2.09.0001	Penyediaan Jasa Pemeliharaan, Biaya Pemeliharaan, dan Pajak Kendaraan Perorangan Dinas atau Kendaraan Dinas Jabatan														
			Jumlah Kendaraan Perorangan Dinas atau Kendaraan Dinas Jabatan yang Dipelihara dan dibayarkan Pajaknya				2 Unit	75.180.400,00	Kab. Bengkulu Tengah, Semua Kecamatan, Semua Kel/Desa	DANA BAGI HASIL (DBH)	-	-	-		0,00	DINAS PEMUDA DAN OLAH RAGA
	2.19.01.2.09.0007	Pemeliharaan Aset Tetap Lainnya														
			Jumlah Aset Tetap Lainnya yang Dipelihara				5 Unit	3.450.000,00	Kab. Bengkulu Tengah, Semua Kecamatan, Semua Kel/Desa	DANA BAGI HASIL (DBH)	-	-	-		0,00	DINAS PEMUDA DAN OLAH RAGA
2.	**2.19.02**	**PROGRAM PENGEMBANGAN KAPASITAS DAYA SAING KEPEMUDAAN**						**1.514.000.000,00**						**-**	**0,00**	
	2.19.02.2.01	Penyadaran, Pemberdayaan, dan Pengembangan Pemuda dan Kepemudaan Terhadap Pemuda Pelopor Kabupaten/Kota, Wirausaha Muda Pemula, dan Pemuda Kader Kabupaten/Kota	-	-			-	1.364.000.000,00			-	-	-	-	0,00	DINAS PEMUDA DAN OLAH RAGA
	2.19.02.2.01.0010	Pelaksanaan Koordinasi Strategis Lintas Sektor Penyelenggaraan Pelayanan Kepemudaan melalui pembentukan tim koordinasi kabupaten/kota Penyelenggaraan Pelayanan Kepemudaan serta penyusunan dan implementasi Rencana Aksi Daerah/RAD Tingkat kabupaten/kota														
			Jumlah dokumen hasil Pelaksanaan Koordinasi Strategis Lintas Sektor Penyelenggaraan Pelayanan Kepemudaan di kabupaten/kota				1 Dokumen	150.000.000,00	Kab. Bengkulu Tengah, Semua Kecamatan, Semua Kel/Desa	DAU YANG DITENTUKAN PENGGUNAANNYA BIDANG PENDIDIKAN	-	-	-		0,00	DINAS PEMUDA DAN OLAH RAGA
	2.19.02.2.01.0011	Koordinasi, Sinkronisasi, dan Penyelenggaraan Pengembangan Kewirausahaan Pemuda Bagi Wirausaha pemula Tingkat Kabupaten/kota														

NO	KODE	URUSAN / BIDANG URUSAN / PROGRAM / OUTCOME / KEGIATAN / SUB KEGIATAN	INDIKATOR PROGRAM / KEGIATAN / SUB KEGIATAN	TARGET AKHIR PERIODE RENSTRA OPD	REALISASI CAPAIAN RENJA OPD TAHUN 2024	PRAKIRAAN CAPAIAN TARGET RENJA OPD TAHUN 2025	CAPAIAN KINERJA DAN KERANGKA PENDANAAN						KELOMPOK SASARAN	PRAKIRAAN MAJU RENCANA TAHUN 2027		PERANGKAT DAERAH PENANGGUNG JAWAB
							TARGET 2026	PAGU INDIKATIF (Rp)	LOKASI	SUMBER DANA	PRIORITAS			TARGET	PAGU INDIKATIF (Rp)	
											NASIONAL	DAERAH				
1	2	3	4	5	6	7	8	9	10	11	12	13	14	15	16	17
			Jumlah Wirausaha Muda Tingkat kabupaten/kota Yang Difasilitasi Pengembangan Kewirausahaan Pemuda				30 Orang	450.000.000,00	Kab. Bengkulu Tengah, Semua Kecamatan, Semua Kel/Desa	DAU YANG DITENTUKAN PENGGUNAANNYA BIDANG PENDIDIKAN	-	-	-		0,00	DINAS PEMUDA DAN OLAH RAGA
	2.19.02.2.01.0012	Pemberian Penghargaan Kepemudaan bagi yang berprestasi dan/atau berjasa dalam memajukan potensi pemuda														
			Jumlah yang menerima penghargaan pemuda				20 Orang	264.000.000,00	Kab. Bengkulu Tengah, Semua Kecamatan, Semua Kel/Desa	DAU YANG DITENTUKAN PENGGUNAANNYA BIDANG PENDIDIKAN	-	-	-		0,00	DINAS PEMUDA DAN OLAH RAGA
	2.19.02.2.01.0013	Koordinasi, Sinkronisasi dan Penyelenggaraan Pengembangan kepemimpinan pemuda tingkat kabupaten/kota														
			Jumlah Kab/Kot dengan Kepemimpinan dan Kepeloporan dan Kesukarelawanan Pemuda				1 Kegiatan	0,00	Kab. Bengkulu Tengah, Semua Kecamatan, Semua Kel/Desa	DAU YANG DITENTUKAN PENGGUNAANNYA BIDANG PENDIDIKAN	-	-	-		0,00	DINAS PEMUDA DAN OLAH RAGA
	2.19.02.2.01.0014	Pelaksanaan koordinasi dan sinkronisasi Pemenuhan Hak Pemuda di tingkat kabupaten/kota														
			Jumlah pemuda di tingkat kabupaten/kota yang haknya terpenuhi				20 Orang	0,00	Kab. Bengkulu Tengah, Semua Kecamatan, Semua Kel/Desa	DAU YANG DITENTUKAN PENGGUNAANNYA BIDANG PENDIDIKAN	-	-	-		0,00	DINAS PEMUDA DAN OLAH RAGA
	2.19.02.2.01.0015	Koordinasi, Sinkronisasi dan Penyelenggaraan Pengembangan Kepeloporan Pemuda bagi Pemuda Pelopor Tingkat Kabupaten/kota														
			Jumlah Pemuda Pelopor Tingkat kabupaten/kota dari Seluruh Kabupaten/Kota yang difasilitasi dalam Pengembangan Kepeloporan Pemuda				75 Orang	500.000.000,00	Kab. Bengkulu Tengah, Semua Kecamatan, Semua Kel/Desa	DAU YANG DITENTUKAN PENGGUNAANNYA BIDANG PENDIDIKAN	-	-	-		0,00	DINAS PEMUDA DAN OLAH RAGA
	2.19.02.2.01.0016	Penyediaan dan Pengelolaan Prasarana dan Sarana Kepemudaan tingkat kabupaten/kota														
			Jumlah prasarana kepemudaan di tingkat kabupaten/kota yang tersedia				1 Unit	0,00	Kab. Bengkulu Tengah, Semua Kecamatan, Semua Kel/Desa	DAU YANG DITENTUKAN PENGGUNAANNYA BIDANG PENDIDIKAN	-	-	-		0,00	DINAS PEMUDA DAN OLAH RAGA
	2.19.02.2.02	Pemberdayaan dan Pengembangan Organisasi Kepemudaan Tingkat Daerah Kabupaten/Kota	-	-			-	150.000.000,00			-	-	-	-	0,00	DINAS PEMUDA DAN OLAH RAGA
	2.19.02.2.02.0003	Koordinasi, sinkronisasi, dan penyelenggaran pengembangan organisasi kepemudaan tingkat kabupaten/kota														
			Jumlah Organisasi Kepramukaan Tingkat Daerah yang Meningkat Kapasitasnya				1 Organisasi	0,00	Kab. Bengkulu Tengah, Semua Kecamatan, Semua Kel/Desa	DAU YANG DITENTUKAN PENGGUNAANNYA BIDANG PENDIDIKAN	-	-	-		0,00	DINAS PEMUDA DAN OLAH RAGA
	2.19.02.2.02.0004	Koordinasi, Sinkronisasi, dan penyelenggaraan Pemberdayaan organisasi kepemudaan melalui kemitraan berbasis peneguhan kemandirian ekonomi pemuda tingkat Kabupaten/Kota														

NO	KODE	URUSAN / BIDANG URUSAN / PROGRAM / OUTCOME / KEGIATAN / SUB KEGIATAN	INDIKATOR PROGRAM / KEGIATAN / SUB KEGIATAN	TARGET AKHIR PERIODE RENSTRA OPD	REALISASI CAPAIAN RENJA OPD TAHUN 2024	PRAKIRAAN CAPAIAN TARGET RENJA OPD TAHUN 2025	CAPAIAN KINERJA DAN KERANGKA PENDANAAN						KELOMPOK SASARAN	PRAKIRAAN MAJU RENCANA TAHUN 2027		PERANGKAT DAERAH PENANGGUNG JAWAB
							TARGET 2026	PAGU INDIKATIF (Rp)	LOKASI	SUMBER DANA	PRIORITAS			TARGET	PAGU INDIKATIF (Rp)	
											NASIONAL	DAERAH				
1	2	3	4	5	6	7	8	9	10	11	12	13	14	15	16	17
			Jumlah organisasi kepemudaan yang difasilitasi dalam pengembangan organisasi kepemudaan tingkat kabupaten/kota				20 Orang	150.000.000,00	Kab. Bengkulu Tengah, Semua Kecamatan, Semua Kel/Desa	DAU YANG DITENTUKAN PENGGUNAANNYA BIDANG PENDIDIKAN	-	-	-		0,00	DINAS PEMUDA DAN OLAHRAGA
3.	**2.19.03**	**PROGRAM PENGEMBANGAN KAPASITAS DAYA SAING KEOLAHRAGAAN**						**2.760.000.000,00**						**-**	**0,00**	
	2.19.03.2.01	Pembinaan dan Pengembangan Olahraga Pendidikan pada Jenjang Pendidikan yang Menjadi Kewenangan Daerah Kabupaten/Kota	-	-			-	700.000.000,00			-	-	-	-	0,00	DINAS PEMUDA DAN OLAHRAGA
	2.19.03.2.01.0004	Koordinasi, Sinkronisasi dan penyelenggaraan pembentukan dan pengembangan sekolah khusus olahragawan di tingkat kabupaten/kota														
			Jumlah Sekolah Olahraga yang dibentuk dan dikembangkan di tingkat kabupaten/kota				1 Unit	0,00	Kab. Bengkulu Tengah, Semua Kecamatan, Semua Kel/Desa	DAU YANG DITENTUKAN PENGGUNAANNYA BIDANG PENDIDIKAN	-	-	-		0,00	DINAS PEMUDA DAN OLAHRAGA
	2.19.03.2.01.0005	Koordinasi dan sinkronisasi penyediaan prasarana olahraga melalui perencanaan, pengadaan, pemanfaatan, pemeliharaan, dan pengawasan Prasarana Olahraga di tingkat kabupaten/kota														
			Jumlah sarana dan prasarana olahraga di tingkat kabupaten/kota yang tersedia				1 Unit	0,00	Kab. Bengkulu Tengah, Semua Kecamatan, Semua Kel/Desa	DAU YANG DITENTUKAN PENGGUNAANNYA BIDANG PENDIDIKAN	-	-	-		0,00	DINAS PEMUDA DAN OLAHRAGA
	2.19.03.2.01.0006	Koordinasi, Sinkronisasi dan Pelaksanaan Pemberdayaan Perkumpulan Olahraga dan Penyelenggaraan Kompetisi oleh Satuan Pendidikan Dasar														
			Jumlah Dokumen Hasil Koordinasi, Sinkronisasi dan Pelaksanaan Pemberdayaan Perkumpulan Olahraga dan Penyelenggaraan Kompetisi oleh Satuan Pendidikan Dasar				1 Dokumen	700.000.000,00	Kab. Bengkulu Tengah, Semua Kecamatan, Semua Kel/Desa	DAU YANG DITENTUKAN PENGGUNAANNYA BIDANG PENDIDIKAN	-	-	-		0,00	DINAS PEMUDA DAN OLAHRAGA
	2.19.03.2.02	Penyelenggaraan Kejuaraan Olahraga Tingkat Daerah Kabupaten/Kota	-	-			-	200.000.000,00			-	-	-	-	0,00	DINAS PEMUDA DAN OLAHRAGA
	2.19.03.2.02.0004	Penyelenggaraan Kejuaraan Olahraga Multi Event dan Single Event Tingkat Kabupaten/Kota														
			Jumlah Kejuaraan Olahraga Multi Event dan Single Event Tingkat Kabupaten/Kota				3 Kegiatan	200.000.000,00	Kab. Bengkulu Tengah, Semua Kecamatan, Semua Kel/Desa	DAU YANG DITENTUKAN PENGGUNAANNYA BIDANG PENDIDIKAN	-	-	-		0,00	DINAS PEMUDA DAN OLAHRAGA
	2.19.03.2.02.0005	Penyelenggaraan Pekan Paralimpik Pelajar Tingkat Nasional dan kabupaten/kota serta Kejuaraan Paralimpik Pelajar Tingkat kabupaten/kota dan kabupaten/kota														
			Jumlah Penyelenggaraan Pekan dan Kejuaraan Olahraga Tingkat kabupaten/kota				1 Kegiatan	0,00	Kab. Bengkulu Tengah, Semua Kecamatan, Semua Kel/Desa	DAU YANG DITENTUKAN PENGGUNAANNYA BIDANG PENDIDIKAN	-	-	-		0,00	DINAS PEMUDA DAN OLAHRAGA
	2.19.03.2.02.0006	Keikutsertaan anggota kontingen kabupaten/kota dalam Penyelenggaraan pekan dan kejuaraan olahraga														

NO	KODE	URUSAN / BIDANG URUSAN / PROGRAM / OUTCOME / KEGIATAN / SUB KEGIATAN	INDIKATOR PROGRAM / KEGIATAN / SUB KEGIATAN	TARGET AKHIR PERIODE RENSTRA OPD	REALISASI CAPAIAN RENJA OPD TAHUN 2024	PRAKIRAAN CAPAIAN TARGET RENJA OPD TAHUN 2025	CAPAIAN KINERJA DAN KERANGKA PENDANAAN						KELOMPOK SASARAN	PRAKIRAAN MAJU RENCANA TAHUN 2027		PERANGKAT DAERAH PENANGGUNG JAWAB
							TARGET 2026	PAGU INDIKATIF (Rp)	LOKASI	SUMBER DANA	PRIORITAS			TARGET	PAGU INDIKATIF (Rp)	
											NASIONAL	DAERAH				
1	2	3	4	5	6	7	8	9	10	11	12	13	14	15	16	17
			Jumlah Peserta pada Penyelenggaraan Kejuaraan Tingkat kabupaten/kota				10 Orang	0,00	Kab. Bengkulu Tengah, Semua Kecamatan, Semua Kel/Desa	DAU YANG DITENTUKAN PENGGUNAANNYA BIDANG PENDIDIKAN	-	-	-		0,00	DINAS PEMUDA DAN OLAH RAGA
	2.19.03.2.03	Pembinaan dan Pengembangan Olahraga Prestasi Tingkat Daerah Provinsi	-	-			-	600.000.000,00			-	-	-	-	0,00	DINAS PEMUDA DAN OLAH RAGA
	2.19.03.2.03.0006	Seleksi Atlet Daerah														
			Jumlah Atlet Daerah yang Diseleksi				200 Orang	300.000.000,00	Kab. Bengkulu Tengah, Semua Kecamatan, Semua Kel/Desa	DAU YANG DITENTUKAN PENGGUNAANNYA BIDANG PENDIDIKAN	-	-	-		0,00	DINAS PEMUDA DAN OLAH RAGA
	2.19.03.2.03.0007	Pemberian Penghargaan olahraga bagi yang berprestasi dan/atau berjasa dalam memajukan Olahraga														
			Jumlah penerima Penghargaan olahraga				0 Orang	0,00	Kab. Bengkulu Tengah, Semua Kecamatan, Semua Kel/Desa	DAU YANG DITENTUKAN PENGGUNAANNYA BIDANG PENDIDIKAN	-	-	-		0,00	DINAS PEMUDA DAN OLAH RAGA
	2.19.03.2.03.0008	Pemusatan Latihan Daerah yang terintegrasi dengan pengembangan Ilmu Pengetahuan dan Teknologi Keolahragaan (Sport Science)														
			Jumlah Pemusatan Latihan Daerah yang terintegrasi dengan pengembangan Ilmu Pengetahuan dan Teknologi Keolahragaaan (Sport Science)				30 Pelatda	0,00	Kab. Bengkulu Tengah, Semua Kecamatan, Semua Kel/Desa	DAU YANG DITENTUKAN PENGGUNAANNYA BIDANG PENDIDIKAN	-	-	-		0,00	DINAS PEMUDA DAN OLAH RAGA
	2.19.03.2.03.0009	Pembinaan dan Pengembangan Olahragawan Berprestasi kabupaten/kota														
			Jumlah Olahragawan Berprestasi kabupaten/kota yang Dibina dan Diberikan Pengembangan				50 Orang	300.000.000,00	Kab. Bengkulu Tengah, Semua Kecamatan, Semua Kel/Desa	DAU YANG DITENTUKAN PENGGUNAANNYA BIDANG PENDIDIKAN	-	-	-		0,00	DINAS PEMUDA DAN OLAH RAGA
	2.19.03.2.03.0010	pembentukan dan Penyediaan sistem data Keolahragaan terpadu di kabupaten/kota														
			Jumlah dokumen penyediaan data Keolahragaan terpadu di kabupaten/kota				0 Dokumen	0,00	Kab. Bengkulu Tengah, Semua Kecamatan, Semua Kel/Desa	DAU YANG DITENTUKAN PENGGUNAANNYA BIDANG PENDIDIKAN	-	-	-		0,00	DINAS PEMUDA DAN OLAH RAGA
	2.19.03.2.04	Pembinaan dan Pengembangan Organisasi Olahraga	-	-			-	1.000.000.000,00			-	-	-	-	0,00	DINAS PEMUDA DAN OLAH RAGA
	2.19.03.2.04.0005	Pelaksanaan Standar nasional pengelolaan Organisasi Keolahragaan di kabupaten/kota														
			Persentase pengelolaan organisasi keolahragaan di kabupaten/kota sesuai dengan standar nasional				0 Dokumen	0,00	Kab. Bengkulu Tengah, Semua Kecamatan, Semua Kel/Desa	DAU YANG DITENTUKAN PENGGUNAANNYA BIDANG PENDIDIKAN	-	-	-		0,00	DINAS PEMUDA DAN OLAH RAGA
	2.19.03.2.04.0006	Peningkatan Kerja Sama Organisasi Keolahragaan Kabupaten/Kota dengan Lembaga Terkait														

NO	KODE	URUSAN / BIDANG URUSAN / PROGRAM / OUTCOME / KEGIATAN / SUB KEGIATAN	INDIKATOR PROGRAM / KEGIATAN / SUB KEGIATAN	TARGET AKHIR PERIODE RENSTRA OPD	REALISASI CAPAIAN RENJA OPD TAHUN 2024	PRAKIRAAN CAPAIAN TARGET RENJA OPD TAHUN 2025	CAPAIAN KINERJA DAN KERANGKA PENDANAAN						KELOMPOK SASARAN	PRAKIRAAN MAJU RENCANA TAHUN 2027		PERANGKAT DAERAH PENANGGUNG JAWAB
							TARGET 2026	PAGU INDIKATIF (Rp)	LOKASI	SUMBER DANA	PRIORITAS			TARGET	PAGU INDIKATIF (Rp)	
											NASIONAL	DAERAH				
1	2	3	4	5	6	7	8	9	10	11	12	13	14	15	16	17
			Jumlah Dokumen Hasil Peningkatan Kerja Sama Organisasi Keolahragaan Kabupaten/Kota				1 Dokumen	1.000.000.000,00	Kab. Bengkulu Tengah, Semua Kecamatan, Semua Kel/Desa	DAU YANG DITENTUKAN PENGGUNAANNYA BIDANG PENDIDIKAN	-	-	-		0,00	DINAS PEMUDA DAN OLAH RAGA
	2.19.03.2.05	Pembinaan dan Pengembangan Olahraga Rekreasi	-	-			-	260.000.000,00			-	-	-	-	0,00	DINAS PEMUDA DAN OLAH RAGA
	2.19.03.2.05.0006	Pemberdayaan Perkumpulan Olahraga Rekreasi														
			Jumlah Laporan Hasil Pembinaan dalam rangka Pemberdayaan Perkumpulan Olahraga Rekreasi				1 Laporan	200.000.000,00	Kab. Bengkulu Tengah, Semua Kecamatan, Semua Kel/Desa	DAU YANG DITENTUKAN PENGGUNAANNYA BIDANG PENDIDIKAN	-	-	-		0,00	DINAS PEMUDA DAN OLAH RAGA
	2.19.03.2.05.0007	Pengembangan Olahraga Wisata, Tantangan dan Petualangan														
			Jumlah Dokumen Lembaga Hasil Penyelenggaraan Olahraga Wisata, Tantangan dan Petualangan				1 Laporan	0,00	Kab. Bengkulu Tengah, Semua Kecamatan, Semua Kel/Desa	DAU YANG DITENTUKAN PENGGUNAANNYA BIDANG PENDIDIKAN	-	-	-		0,00	DINAS PEMUDA DAN OLAH RAGA
	2.19.03.2.05.0008	Pemanfaatan Olahraga Tradisional dalam Masyarakat														
			Jumlah Dokumen Hasil Penyelenggaraan Olahraga Tradisional di Masyarakat				1 Dokumen	60.000.000,00	Kab. Bengkulu Tengah, Semua Kecamatan, Semua Kel/Desa	DAU YANG DITENTUKAN PENGGUNAANNYA BIDANG PENDIDIKAN	-	-	-		0,00	DINAS PEMUDA DAN OLAH RAGA
	2.19.03.2.05.0009	Penyediaan prasarana dan sarana olahraga rekreasi melalui perencanaan, pengadaan, pemanfaatan, pemeliharaan, pengembangan, dan pengawasan														
			Jumlah Prasarana dan Sarana Kepramukaan kabupaten/kota yang Tersedia dan Termanfaatkan				0 Unit	0,00	Kab. Bengkulu Tengah, Semua Kecamatan, Semua Kel/Desa	DAU YANG DITENTUKAN PENGGUNAANNYA BIDANG PENDIDIKAN	-	-	-		0,00	DINAS PEMUDA DAN OLAH RAGA
	2.19.03.2.05.0010	Pemassalan olahraga dan penyelenggaraan festival Olahraga Rekreasi yang berjenjang dan berkelanjutan pada tingkat daerah, nasional, dan internasional														
			Jumlah Lembaga yang terfasilitasi dalam Pengembangan dan Pemasalan Festival dan Olahraga Rekreasi				0 Lembaga	0,00	Kab. Bengkulu Tengah, Semua Kecamatan, Semua Kel/Desa	DAU YANG DITENTUKAN PENGGUNAANNYA BIDANG PENDIDIKAN	-	-	-		0,00	DINAS PEMUDA DAN OLAH RAGA
4.	**2.19.04**	**PROGRAM PENGEMBANGAN KAPASITAS KEPRAMUKAAN**						**100.000.000,00**						**-**	**0,00**	
	2.19.04.2.01	Pembinaan dan Pengembangan Organisasi Kepramukaan	-	-			-	100.000.000,00			-	-	-	-	0,00	DINAS PEMUDA DAN OLAH RAGA
	2.19.04.2.01.0002	Peningkatan Kapasitas Organisasi Kepramukaan Tingkat Daerah														

NO	KODE	URUSAN / BIDANG URUSAN / PROGRAM / OUTCOME / KEGIATAN / SUB KEGIATAN	INDIKATOR PROGRAM / KEGIATAN / SUB KEGIATAN	TARGET AKHIR PERIODE RENSTRA OPD	REALISASI CAPAIAN RENJA OPD TAHUN 2024	PRAKIRAAN CAPAIAN TARGET RENJA OPD TAHUN 2025	CAPAIAN KINERJA DAN KERANGKA PENDANAAN						KELOMPOK SASARAN	PRAKIRAAN MAJU RENCANA TAHUN 2027		PERANGKAT DAERAH PENANGGUNG JAWAB
							TARGET 2026	PAGU INDIKATIF (Rp)	LOKASI	SUMBER DANA	PRIORITAS			TARGET	PAGU INDIKATIF (Rp)	
											NASIONAL	DAERAH				
1	2	3	4	5	6	7	8	9	10	11	12	13	14	15	16	17
			Jumlah Organisasi Kepramukaan Tingkat Daerah yang Meningkat Kapasitasnya				1 Organisasi	100.000.000,00	Kab. Bengkulu Tengah, Semua Kecamatan, Semua Kel/Desa	DAU YANG DITENTUKAN PENGGUNAANNYA BIDANG PENDIDIKAN	-	-	-		0,00	DINAS PEMUDA DAN OLAH RAGA
	2.19.04.2.01.0003	Pengembangan Kapasitas SDM Kepramukaan Tingkat Daerah														
			Jumlah SDM Kepramukaan Tingkat Daerah yang Meningkat Kapasitasnya				0 Orang	0,00	Kab. Bengkulu Tengah, Semua Kecamatan, Semua Kel/Desa	DAU YANG DITENTUKAN PENGGUNAANNYA BIDANG PENDIDIKAN	-	-	-		0,00	DINAS PEMUDA DAN OLAH RAGA
	2.19.04.2.01.0005	Penyelenggaraan Kegiatan Kepramukaan Tingkat Daerah														
			Jumlah Laporan Kegiatan Kepramukaan Tingkat Daerah				0 Laporan	0,00	Kab. Bengkulu Tengah, Semua Kecamatan, Semua Kel/Desa	DAU YANG DITENTUKAN PENGGUNAANNYA BIDANG PENDIDIKAN	-	-	-		0,00	DINAS PEMUDA DAN OLAH RAGA
	X	**NON URUSAN**						**20.000.000,00**							**21.000.000,00**	
	X.XX	**URUSAN PEMERINTAHAN BIDANG XX**						**20.000.000,00**							**21.000.000,00**	
1.	**X.XX.01**	**PROGRAM PENUNJANG URUSAN PEMERINTAHAN DAERAH KABUPATEN/KOTA**						**20.000.000,00**						**-**	**21.000.000,00**	
	X.XX.01.2.06	Administrasi Umum Perangkat Daerah	-	-			-	20.000.000,00			-	-	-	-	21.000.000,00	DINAS PEMUDA DAN OLAH RAGA
	X.XX.01.2.06.0011	Dukungan Pelaksanaan Sistem Pemerintahan Berbasis Elektronik pada SKPD														
			Jumlah Dokumen Dukungan Pelaksanaan Sistem Pemerintahan Berbasis Elektronik pada SKPD				1 Dokumen	20.000.000,00	Kab. Bengkulu Tengah, Semua Kecamatan, Semua Kel/Desa	DANA BAGI HASIL (DBH)	-	-	-		21.000.000,00	DINAS PEMUDA DAN OLAH RAGA
		DINAS PERPUSTAKAAN DAN KEARSIPAN						**8.688.333.002,00**							**6.296.601.435,00**	
	2	**URUSAN PEMERINTAHAN WAJIB YANG TIDAK BERKAITAN DENGAN PELAYANAN DASAR**						**8.688.333.002,00**							**6.296.601.435,00**	
	2.23	**URUSAN PEMERINTAHAN BIDANG PERPUSTAKAAN**						**8.498.333.002,00**							**5.851.601.435,00**	
1.	**2.23.01**	**PROGRAM PENUNJANG URUSAN PEMERINTAHAN DAERAH KABUPATEN/KOTA**						**8.033.333.002,00**						**-**	**5.141.601.435,00**	

NO	KODE	URUSAN / BIDANG URUSAN / PROGRAM / OUTCOME / KEGIATAN / SUB KEGIATAN	INDIKATOR PROGRAM / KEGIATAN / SUB KEGIATAN	TARGET AKHIR PERIODE RENSTRA OPD	REALISASI CAPAIAN RENJA OPD TAHUN 2024	PRAKIRAAN CAPAIAN TARGET RENJA OPD TAHUN 2025	CAPAIAN KINERJA DAN KERANGKA PENDANAAN						KELOMPOK SASARAN	PRAKIRAAN MAJU RENCANA TAHUN 2027		PERANGKAT DAERAH PENANGGUNG JAWAB
							TARGET 2026	PAGU INDIKATIF (Rp)	LOKASI	SUMBER DANA	PRIORITAS			TARGET	PAGU INDIKATIF (Rp)	
											NASIONAL	DAERAH				
1	2	3	4	5	6	7	8	9	10	11	12	13	14	15	16	17
	2.23.01.2.01	Perencanaan, Penganggaran, dan Evaluasi Kinerja Perangkat Daerah	-	-			-	26.056.500,00			-	4. Inovasi dan Tata Kelola Pemerintahan Peningkatan kualitas layanan publik dan tata Kelola pemerintahan yang bersih dan efektif	-	-	29.000.000,00	DINAS PERPUSTAKAAN DAN KEARSIPAN
	2.23.01.2.01.0002	Koordinasi dan Penyusunan Dokumen RKA-SKPD														
			Jumlah Dokumen RKA-SKPD dan Laporan Hasil Koordinasi Penyusunan Dokumen RKA-SKPD				2 Dokumen	14.534.000,00	Kab. Bengkulu Tengah, Talang Empat, Kembang Seri	DANA BAGI HASIL (DBH)	-	4. Inovasi dan Tata Kelola Pemerintahan Peningkatan kualitas layanan publik dan tata Kelola pemerintahan yang bersih dan efektif	-		10.000.000,00	DINAS PERPUSTAKAAN DAN KEARSIPAN
	2.23.01.2.01.0003	Koordinasi dan Penyusunan Dokumen Perubahan RKA-SKPD														
			Jumlah Dokumen Perubahan RKA-SKPD dan Laporan Hasil Koordinasi Penyusunan Dokumen Perubahan RKA-SKPD				1 Dokumen	6.054.000,00	Kab. Bengkulu Tengah, Talang Empat, Kembang Seri	DANA BAGI HASIL (DBH)	-	4. Inovasi dan Tata Kelola Pemerintahan Peningkatan kualitas layanan publik dan tata Kelola pemerintahan yang bersih dan efektif	-		10.000.000,00	DINAS PERPUSTAKAAN DAN KEARSIPAN
	2.23.01.2.01.0004	Koordinasi dan Penyusunan DPA-SKPD														
			Jumlah Dokumen DPA-SKPD dan Laporan Hasil Koordinasi Penyusunan Dokumen DPA-SKPD				2 Dokumen	3.304.000,00	Kab. Bengkulu Tengah, Talang Empat, Kembang Seri	DANA BAGI HASIL (DBH)	-	4. Inovasi dan Tata Kelola Pemerintahan Peningkatan kualitas layanan publik dan tata Kelola pemerintahan yang bersih dan efektif	-		3.500.000,00	DINAS PERPUSTAKAAN DAN KEARSIPAN
	2.23.01.2.01.0005	Koordinasi dan Penyusunan Perubahan DPA- SKPD														

NO	KODE	URUSAN / BIDANG URUSAN / PROGRAM / OUTCOME / KEGIATAN / SUB KEGIATAN	INDIKATOR PROGRAM / KEGIATAN / SUB KEGIATAN	TARGET AKHIR PERIODE RENSTRA OPD	REALISASI CAPAIAN RENJA OPD TAHUN 2024	PRAKIRAAN CAPAIAN TARGET RENJA OPD TAHUN 2025	CAPAIAN KINERJA DAN KERANGKA PENDANAAN						KELOMPOK SASARAN	PRAKIRAAN MAJU RENCANA TAHUN 2027		PERANGKAT DAERAH PENANGGUNG JAWAB
							TARGET 2026	PAGU INDIKATIF (Rp)	LOKASI	SUMBER DANA	PRIORITAS			TARGET	PAGU INDIKATIF (Rp)	
											NASIONAL	DAERAH				
1	2	3	4	5	6	7	8	9	10	11	12	13	14	15	16	17
			Jumlah Dokumen Perubahan DPA-SKPD dan Laporan Hasil Koordinasi Penyusunan Dokumen Perubahan DPA-SKPD				1 Dokumen	0,00	Kab. Bengkulu Tengah, Talang Empat, Kembang Seri	DANA BAGI HASIL (DBH)	-	4. Inovasi dan Tata Kelola Pemerintahan Peningkatan kualitas layanan publik dan tata Kelola pemerintahan yang bersih dan efektif	-		3.500.000,00	DINAS PERPUSTAKAAN DAN KEARSIPAN
	2.23.01.2.01.0006	Koordinasi dan Penyusunan Laporan Capaian Kinerja dan Ikhtisar Realisasi Kinerja SKPD														
			Jumlah Laporan Capaian Kinerja dan Ikhtisar Realisasi Kinerja SKPD dan Laporan Hasil Koordinasi Penyusunan Laporan Capaian Kinerja dan Ikhtisar Realisasi Kinerja SKPD				1 Laporan	2.164.500,00	Kab. Bengkulu Tengah, Talang Empat, Kembang Seri	DANA BAGI HASIL (DBH)	-	4. Inovasi dan Tata Kelola Pemerintahan Peningkatan kualitas layanan publik dan tata Kelola pemerintahan yang bersih dan efektif	-		2.000.000,00	DINAS PERPUSTAKAAN DAN KEARSIPAN
	2.23.01.2.02	Administrasi Keuangan Perangkat Daerah	-	-			-	7.285.256.502,00			-	4. Inovasi dan Tata Kelola Pemerintahan Peningkatan kualitas layanan publik dan tata Kelola pemerintahan yang bersih dan efektif	-	-	3.886.601.435,00	DINAS PERPUSTAKAAN DAN KEARSIPAN
	2.23.01.2.02.0001	Penyediaan Gaji dan Tunjangan ASN														
			Jumlah Orang yang Menerima Gaji dan Tunjangan ASN				49 Orang/bulan	7.279.506.502,00	Kab. Bengkulu Tengah, Talang Empat, Kembang Seri	DANA BAGI HASIL (DBH)	-	4. Inovasi dan Tata Kelola Pemerintahan Peningkatan kualitas layanan publik dan tata Kelola pemerintahan yang bersih dan efektif	-		3.876.601.435,00	DINAS PERPUSTAKAAN DAN KEARSIPAN
	2.23.01.2.02.0005	Koordinasi dan Penyusunan Laporan Keuangan Akhir Tahun SKPD														

NO	KODE	URUSAN / BIDANG URUSAN / PROGRAM / OUTCOME / KEGIATAN / SUB KEGIATAN	INDIKATOR PROGRAM / KEGIATAN / SUB KEGIATAN	TARGET AKHIR PERIODE RENSTRA OPD	REALISASI CAPAIAN RENJA OPD TAHUN 2024	PRAKIRAAN CAPAIAN TARGET RENJA OPD TAHUN 2025	CAPAIAN KINERJA DAN KERANGKA PENDANAAN						KELOMPOK SASARAN	PRAKIRAAN MAJU RENCANA TAHUN 2027		PERANGKAT DAERAH PENANGGUNG JAWAB
							TARGET 2026	PAGU INDIKATIF (Rp)	LOKASI	SUMBER DANA	PRIORITAS			TARGET	PAGU INDIKATIF (Rp)	
											NASIONAL	DAERAH				
1	2	3	4	5	6	7	8	9	10	11	12	13	14	15	16	17
			Jumlah Laporan Keuangan Akhir Tahun SKPD dan Laporan Hasil Koordinasi Penyusunan Laporan Keuangan Akhir Tahun SKPD				1 Laporan	3.500.000,00	Kab. Bengkulu Tengah, Talang Empat, Kembang Seri	DANA BAGI HASIL (DBH)	-	4. Inovasi dan Tata Kelola Pemerintahan Peningkatan kualitas layanan publik dan tata Kelola pemerintahan yang bersih dan efektif	-		5.000.000,00	DINAS PERPUSTAKAAN DAN KEARSIPAN
	2.23.01.2.02.0007	Koordinasi dan Penyusunan Laporan Keuangan Bulanan/ Triwulanan/ Semesteran SKPD														
			Jumlah Laporan Keuangan Bulanan/ Triwulanan/ Semesteran SKPD dan Laporan Koordinasi Penyusunan Laporan Keuangan Bulanan/Triwulanan/Semesteran SKPD				4 Laporan	2.250.000,00	Kab. Bengkulu Tengah, Talang Empat, Kembang Seri	DANA BAGI HASIL (DBH)	-	4. Inovasi dan Tata Kelola Pemerintahan Peningkatan kualitas layanan publik dan tata Kelola pemerintahan yang bersih dan efektif	-		5.000.000,00	DINAS PERPUSTAKAAN DAN KEARSIPAN
	2.23.01.2.03	Administrasi Barang Milik Daerah pada Perangkat Daerah	-	-			-	6.500.000,00			-	4. Inovasi dan Tata Kelola Pemerintahan Peningkatan kualitas layanan publik dan tata Kelola pemerintahan yang bersih dan efektif	-	-	10.000.000,00	DINAS PERPUSTAKAAN DAN KEARSIPAN
	2.23.01.2.03.0005	Rekonsiliasi dan Penyusunan Laporan Barang Milik Daerah pada SKPD														
			Jumlah Laporan Rekonsiliasi dan Penyusunan Laporan Barang Milik Daerah pada SKPD				4 Laporan	3.250.000,00	Kab. Bengkulu Tengah, Talang Empat, Kembang Seri	DANA BAGI HASIL (DBH)	-	4. Inovasi dan Tata Kelola Pemerintahan Peningkatan kualitas layanan publik dan tata Kelola pemerintahan yang bersih dan efektif	-		5.000.000,00	DINAS PERPUSTAKAAN DAN KEARSIPAN
	2.23.01.2.03.0006	Penatausahaan Barang Milik Daerah pada SKPD														

NO	KODE	URUSAN / BIDANG URUSAN / PROGRAM / OUTCOME / KEGIATAN / SUB KEGIATAN	INDIKATOR PROGRAM / KEGIATAN / SUB KEGIATAN	TARGET AKHIR PERIODE RENSTRA OPD	REALISASI CAPAIAN RENJA OPD TAHUN 2024	PRAKIRAAN CAPAIAN TARGET RENJA OPD TAHUN 2025	CAPAIAN KINERJA DAN KERANGKA PENDANAAN						KELOMPOK SASARAN	PRAKIRAAN MAJU RENCANA TAHUN 2027		PERANGKAT DAERAH PENANGGUNG JAWAB
							TARGET 2026	PAGU INDIKATIF (Rp)	LOKASI	SUMBER DANA	PRIORITAS			TARGET	PAGU INDIKATIF (Rp)	
											NASIONAL	DAERAH				
1	2	3	4	5	6	7	8	9	10	11	12	13	14	15	16	17
			Jumlah Laporan Penatausahaan Barang Milik Daerah pada SKPD				1 Laporan	3.250.000,00	Kab. Bengkulu Tengah, Talang Empat, Kembang Seri	DANA BAGI HASIL (DBH)	-	4. Inovasi dan Tata Kelola Pemerintahan Peningkatan kualitas layanan publik dan tata Kelola pemerintahan yang bersih dan efektif	-		5.000.000,00	DINAS PERPUSTAKAAN DAN KEARSIPAN
	2.23.01.2.05	Administrasi Kepegawaian Perangkat Daerah	-	-			-	96.500.000,00			-	4. Inovasi dan Tata Kelola Pemerintahan Peningkatan kualitas layanan publik dan tata Kelola pemerintahan yang bersih dan efektif	-	-	65.000.000,00	DINAS PERPUSTAKAAN DAN KEARSIPAN
	2.23.01.2.05.0002	Pengadaan Pakaian Dinas beserta Atribut Kelengkapannya														
			Jumlah Paket Pakaian Dinas beserta Atribut Kelengkapan				1 Paket	81.500.000,00	Kab. Bengkulu Tengah, Talang Empat, Kembang Seri	DANA BAGI HASIL (DBH)	-	4. Inovasi dan Tata Kelola Pemerintahan Peningkatan kualitas layanan publik dan tata Kelola pemerintahan yang bersih dan efektif	-		50.000.000,00	DINAS PERPUSTAKAAN DAN KEARSIPAN
	2.23.01.2.05.0009	Pendidikan dan Pelatihan Pegawai Berdasarkan Tugas dan Fungsi														
			Jumlah Pegawai Berdasarkan Tugas dan Fungsi yang Mengikuti Pendidikan dan Pelatihan				2 Orang	15.000.000,00	Kab. Bengkulu Tengah, Talang Empat, Kembang Seri	DANA BAGI HASIL (DBH)	-	4. Inovasi dan Tata Kelola Pemerintahan Peningkatan kualitas layanan publik dan tata Kelola pemerintahan yang bersih dan efektif	-		15.000.000,00	DINAS PERPUSTAKAAN DAN KEARSIPAN

NO	KODE	URUSAN / BIDANG URUSAN / PROGRAM / OUTCOME / KEGIATAN / SUB KEGIATAN	INDIKATOR PROGRAM / KEGIATAN / SUB KEGIATAN	TARGET AKHIR PERIODE RENSTRA OPD	REALISASI CAPAIAN RENJA OPD TAHUN 2024	PRAKIRAAN CAPAIAN TARGET RENJA OPD TAHUN 2025	CAPAIAN KINERJA DAN KERANGKA PENDANAAN						KELOMPOK SASARAN	PRAKIRAAN MAJU RENCANA TAHUN 2027		PERANGKAT DAERAH PENANGGUNG JAWAB
							TARGET 2026	PAGU INDIKATIF (Rp)	LOKASI	SUMBER DANA	PRIORITAS			TARGET	PAGU INDIKATIF (Rp)	
											NASIONAL	DAERAH				
1	2	3	4	5	6	7	8	9	10	11	12	13	14	15	16	17
	2.23.01.2.06	Administrasi Umum Perangkat Daerah	-	-			-	167.000.000,00			-	4. Inovasi dan Tata Kelola Pemerintahan Peningkatan kualitas layanan publik dan tata Kelola pemerintahan yang bersih dan efektif	-	-	229.500.000,00	DINAS PERPUSTAKAAN DAN KEARSIPAN
	2.23.01.2.06.0001	Penyediaan Komponen Instalasi Listrik/Penerangan Bangunan Kantor														
			Jumlah Paket Komponen Instalasi Listrik/Penerangan Bangunan Kantor yang Disediakan				1 Paket	15.000.000,00	Kab. Bengkulu Tengah, Talang Empat, Kembang Seri	DANA BAGI HASIL (DBH)	-	4. Inovasi dan Tata Kelola Pemerintahan Peningkatan kualitas layanan publik dan tata Kelola pemerintahan yang bersih dan efektif	-		15.000.000,00	DINAS PERPUSTAKAAN DAN KEARSIPAN
	2.23.01.2.06.0004	Penyediaan Bahan Logistik Kantor														
			Jumlah Paket Bahan Logistik Kantor yang Disediakan				1 Paket	40.000.000,00	Kab. Bengkulu Tengah, Talang Empat, Kembang Seri	DANA BAGI HASIL (DBH)	-	4. Inovasi dan Tata Kelola Pemerintahan Peningkatan kualitas layanan publik dan tata Kelola pemerintahan yang bersih dan efektif	-		35.000.000,00	DINAS PERPUSTAKAAN DAN KEARSIPAN
	2.23.01.2.06.0005	Penyediaan Barang Cetakan dan Penggandaan														
			Jumlah Paket Barang Cetakan dan Penggandaan yang Disediakan				1 Paket	5.000.000,00	Kab. Bengkulu Tengah, Talang Empat, Kembang Seri	DANA BAGI HASIL (DBH)	-	4. Inovasi dan Tata Kelola Pemerintahan Peningkatan kualitas layanan publik dan tata Kelola pemerintahan yang bersih dan efektif	-		7.000.000,00	DINAS PERPUSTAKAAN DAN KEARSIPAN
	2.23.01.2.06.0006	Penyediaan Bahan Bacaan dan Peraturan Perundang-undangan														

NO	KODE	URUSAN / BIDANG URUSAN / PROGRAM / OUTCOME / KEGIATAN / SUB KEGIATAN	INDIKATOR PROGRAM / KEGIATAN / SUB KEGIATAN	TARGET AKHIR PERIODE RENSTRA OPD	REALISASI CAPAIAN RENJA OPD TAHUN 2024	PRAKIRAAN CAPAIAN TARGET RENJA OPD TAHUN 2025	CAPAIAN KINERJA DAN KERANGKA PENDANAAN						KELOMPOK SASARAN	PRAKIRAAN MAJU RENCANA TAHUN 2027		PERANGKAT DAERAH PENANGGUNG JAWAB
							TARGET 2026	PAGU INDIKATIF (Rp)	LOKASI	SUMBER DANA	PRIORITAS			TARGET	PAGU INDIKATIF (Rp)	
											NASIONAL	DAERAH				
1	2	3	4	5	6	7	8	9	10	11	12	13	14	15	16	17
			Jumlah Dokumen Bahan Bacaan dan Peraturan Perundang-Undangan yang Disediakan				1 Dokumen	32.000.000,00	Kab. Bengkulu Tengah, Talang Empat, Kembang Seri	DANA BAGI HASIL (DBH)	-	4. Inovasi dan Tata Kelola Pemerintahan Peningkatan kualitas layanan publik dan tata Kelola pemerintahan yang bersih dan efektif	-		35.000.000,00	DINAS PERPUSTAKAAN DAN KEARSIPAN
	2.23.01.2.06.0008	Fasilitasi Kunjungan Tamu														
			Jumlah Laporan Fasilitasi Kunjungan Tamu				1 Laporan	5.000.000,00	Kab. Bengkulu Tengah, Talang Empat, Kembang Seri	DANA BAGI HASIL (DBH)	-	4. Inovasi dan Tata Kelola Pemerintahan Peningkatan kualitas layanan publik dan tata Kelola pemerintahan yang bersih dan efektif	-		7.500.000,00	DINAS PERPUSTAKAAN DAN KEARSIPAN
	2.23.01.2.06.0009	Penyelenggaraan Rapat Koordinasi dan Konsultasi SKPD														
			Jumlah Laporan Penyelenggaraan Rapat Koordinasi dan Konsultasi SKPD				1 Laporan	50.000.000,00	Kab. Bengkulu Tengah, Talang Empat, Kembang Seri	DANA BAGI HASIL (DBH)	-	4. Inovasi dan Tata Kelola Pemerintahan Peningkatan kualitas layanan publik dan tata Kelola pemerintahan yang bersih dan efektif	-		80.000.000,00	DINAS PERPUSTAKAAN DAN KEARSIPAN
	2.23.01.2.06.0011	Dukungan Pelaksanaan Sistem Pemerintahan Berbasis Elektronik pada SKPD														
			Jumlah Dokumen Dukungan Pelaksanaan Sistem Pemerintahan Berbasis Elektronik pada SKPD				1 Dokumen	20.000.000,00	Kab. Bengkulu Tengah, Talang Empat, Kembang Seri	DANA BAGI HASIL (DBH)	-	4. Inovasi dan Tata Kelola Pemerintahan Peningkatan kualitas layanan publik dan tata Kelola pemerintahan yang bersih dan efektif	-		50.000.000,00	DINAS PERPUSTAKAAN DAN KEARSIPAN

NO	KODE	URUSAN / BIDANG URUSAN / PROGRAM / OUTCOME / KEGIATAN / SUB KEGIATAN	INDIKATOR PROGRAM / KEGIATAN / SUB KEGIATAN	TARGET AKHIR PERIODE RENSTRA OPD	REALISASI CAPAIAN RENJA OPD TAHUN 2024	PRAKIRAAN CAPAIAN TARGET RENJA OPD TAHUN 2025	CAPAIAN KINERJA DAN KERANGKA PENDANAAN						KELOMPOK SASARAN	PRAKIRAAN MAJU RENCANA TAHUN 2027		PERANGKAT DAERAH PENANGGUNG JAWAB
							TARGET 2026	PAGU INDIKATIF (Rp)	LOKASI	SUMBER DANA	PRIORITAS			TARGET	PAGU INDIKATIF (Rp)	
											NASIONAL	DAERAH				
1	2	3	4	5	6	7	8	9	10	11	12	13	14	15	16	17
	2.23.01.2.07	Pengadaan Barang Milik Daerah Penunjang Urusan Pemerintah Daerah	-	-			-	20.000.000,00			-	4. Inovasi dan Tata Kelola Pemerintahan Peningkatan kualitas layanan publik dan tata Kelola pemerintahan yang bersih dan efektif	-	-	90.000.000,00	DINAS PERPUSTAKAAN DAN KEARSIPAN
	2.23.01.2.07.0005	Pengadaan Mebel														
			Jumlah Paket Mebel yang Disediakan				1 Unit	20.000.000,00	Kab. Bengkulu Tengah, Talang Empat, Kembang Seri	DANA BAGI HASIL (DBH)	-	4. Inovasi dan Tata Kelola Pemerintahan Peningkatan kualitas layanan publik dan tata Kelola pemerintahan yang bersih dan efektif	-		90.000.000,00	DINAS PERPUSTAKAAN DAN KEARSIPAN
	2.23.01.2.08	Penyediaan Jasa Penunjang Urusan Pemerintahan Daerah	-	-			-	287.150.000,00			-	4. Inovasi dan Tata Kelola Pemerintahan Peningkatan kualitas layanan publik dan tata Kelola pemerintahan yang bersih dan efektif	-	-	611.500.000,00	DINAS PERPUSTAKAAN DAN KEARSIPAN
	2.23.01.2.08.0001	Penyediaan Jasa Surat Menyurat														
			Jumlah Laporan Penyediaan Jasa Surat Menyurat				1 Laporan	2.000.000,00	Kab. Bengkulu Tengah, Talang Empat, Kembang Seri	DANA BAGI HASIL (DBH)	-	4. Inovasi dan Tata Kelola Pemerintahan Peningkatan kualitas layanan publik dan tata Kelola pemerintahan yang bersih dan efektif	-		2.500.000,00	DINAS PERPUSTAKAAN DAN KEARSIPAN
	2.23.01.2.08.0002	Penyediaan Jasa Komunikasi, Sumber Daya Air dan Listrik														

NO	KODE	URUSAN / BIDANG URUSAN / PROGRAM / OUTCOME / KEGIATAN / SUB KEGIATAN	INDIKATOR PROGRAM / KEGIATAN / SUB KEGIATAN	TARGET AKHIR PERIODE RENSTRA OPD	REALISASI CAPAIAN RENJA OPD TAHUN 2024	PRAKIRAAN CAPAIAN TARGET RENJA OPD TAHUN 2025	CAPAIAN KINERJA DAN KERANGKA PENDANAAN						KELOMPOK SASARAN	PRAKIRAAN MAJU RENCANA TAHUN 2027		PERANGKAT DAERAH PENANGGUNG JAWAB
							TARGET 2026	PAGU INDIKATIF (Rp)	LOKASI	SUMBER DANA	PRIORITAS			TARGET	PAGU INDIKATIF (Rp)	
											NASIONAL	DAERAH				
1	2	3	4	5	6	7	8	9	10	11	12	13	14	15	16	17
			Jumlah Laporan Penyediaan Jasa Komunikasi, Sumber Daya Air dan Listrik yang Disediakan				1 Laporan	180.000.000,00	Kab. Bengkulu Tengah, Talang Empat, Kembang Seri	DANA BAGI HASIL (DBH)	-	4. Inovasi dan Tata Kelola Pemerintahan Peningkatan kualitas layanan publik dan tata Kelola pemerintahan yang bersih dan efektif	-		144.000.000,00	DINAS PERPUSTAKAAN DAN KEARSIPAN
	2.23.01.2.08.0003	Penyediaan Jasa Peralatan dan Perlengkapan Kantor														
			Jumlah Laporan Penyediaan Jasa Peralatan dan Perlengkapan Kantor yang Disediakan				1 Laporan	5.150.000,00	Kab. Bengkulu Tengah, Talang Empat, Kembang Seri	DANA BAGI HASIL (DBH)	-	4. Inovasi dan Tata Kelola Pemerintahan Peningkatan kualitas layanan publik dan tata Kelola pemerintahan yang bersih dan efektif	-		15.000.000,00	DINAS PERPUSTAKAAN DAN KEARSIPAN
	2.23.01.2.08.0004	Penyediaan Jasa Pelayanan Umum Kantor														
			Jumlah Laporan Penyediaan Jasa Pelayanan Umum Kantor yang Disediakan				1 Laporan	100.000.000,00	Kab. Bengkulu Tengah, Talang Empat, Kembang Seri	DANA BAGI HASIL (DBH)	-	4. Inovasi dan Tata Kelola Pemerintahan Peningkatan kualitas layanan publik dan tata Kelola pemerintahan yang bersih dan efektif	-		450.000.000,00	DINAS PERPUSTAKAAN DAN KEARSIPAN
	2.23.01.2.09	Pemeliharaan Barang Milik Daerah Penunjang Urusan Pemerintahan Daerah	-	-			-	144.870.000,00			-	4. Inovasi dan Tata Kelola Pemerintahan Peningkatan kualitas layanan publik dan tata Kelola pemerintahan yang bersih dan efektif	-	-	220.000.000,00	DINAS PERPUSTAKAAN DAN KEARSIPAN
	2.23.01.2.09.0001	Penyediaan Jasa Pemeliharaan, Biaya Pemeliharaan, dan Pajak Kendaraan Perorangan Dinas atau Kendaraan Dinas Jabatan														

NO	KODE	URUSAN / BIDANG URUSAN / PROGRAM / OUTCOME / KEGIATAN / SUB KEGIATAN	INDIKATOR PROGRAM / KEGIATAN / SUB KEGIATAN	TARGET AKHIR PERIODE RENSTRA OPD	REALISASI CAPAIAN RENJA OPD TAHUN 2024	PRAKIRAAN CAPAIAN TARGET RENJA OPD TAHUN 2025	CAPAIAN KINERJA DAN KERANGKA PENDANAAN						KELOMPOK SASARAN	PRAKIRAAN MAJU RENCANA TAHUN 2027		PERANGKAT DAERAH PENANGGUNG JAWAB
							TARGET 2026	PAGU INDIKATIF (Rp)	LOKASI	SUMBER DANA	PRIORITAS			TARGET	PAGU INDIKATIF (Rp)	
											NASIONAL	DAERAH				
1	2	3	4	5	6	7	8	9	10	11	12	13	14	15	16	17
			Jumlah Kendaraan Perorangan Dinas atau Kendaraan Dinas Jabatan yang Dipelihara dan dibayarkan Pajaknya				5 Unit	86.770.000,00	Kab. Bengkulu Tengah, Talang Empat, Kembang Seri	DANA BAGI HASIL (DBH)	-	4. Inovasi dan Tata Kelola Pemerintahan Peningkatan kualitas layanan publik dan tata Kelola pemerintahan yang bersih dan efektif	-		90.000.000,00	DINAS PERPUSTAKAAN DAN KEARSIPAN
	2.23.01.2.09.0002	Penyediaan Jasa Pemeliharaan, Biaya Pemeliharaan, Pajak dan Perizinan Kendaraan Dinas Operasional atau Lapangan														
			Jumlah Kendaraan Dinas Operasional atau Lapangan yang Dipelihara dan dibayarkan Pajak dan Perizinannya				2 Unit	38.100.000,00	Kab. Bengkulu Tengah, Talang Empat, Kembang Seri	DANA BAGI HASIL (DBH)	-	4. Inovasi dan Tata Kelola Pemerintahan Peningkatan kualitas layanan publik dan tata Kelola pemerintahan yang bersih dan efektif	-		80.000.000,00	DINAS PERPUSTAKAAN DAN KEARSIPAN
	2.23.01.2.09.0010	Pemeliharaan/Rehabilitasi Sarana dan Prasarana Gedung Kantor atau Bangunan Lainnya														
			Jumlah Sarana dan Prasarana Gedung Kantor atau Bangunan Lainnya yang Dipelihara/Direhabilitasi				1 Unit	20.000.000,00	Kab. Bengkulu Tengah, Talang Empat, Kembang Seri	DANA BAGI HASIL (DBH)	-	4. Inovasi dan Tata Kelola Pemerintahan Peningkatan kualitas layanan publik dan tata Kelola pemerintahan yang bersih dan efektif	-		50.000.000,00	DINAS PERPUSTAKAAN DAN KEARSIPAN
2.	**2.23.02**	**PROGRAM PEMBINAAN PERPUSTAKAAN**						**465.000.000,00**						**-**	**710.000.000,00**	

NO	KODE	URUSAN / BIDANG URUSAN / PROGRAM / OUTCOME / KEGIATAN / SUB KEGIATAN	INDIKATOR PROGRAM / KEGIATAN / SUB KEGIATAN	TARGET AKHIR PERIODE RENSTRA OPD	REALISASI CAPAIAN RENJA OPD TAHUN 2024	PRAKIRAAN CAPAIAN TARGET RENJA OPD TAHUN 2025	CAPAIAN KINERJA DAN KERANGKA PENDANAAN						KELOMPOK SASARAN	PRAKIRAAN MAJU RENCANA TAHUN 2027		PERANGKAT DAERAH PENANGGUNG JAWAB
							TARGET 2026	PAGU INDIKATIF (Rp)	LOKASI	SUMBER DANA	PRIORITAS			TARGET	PAGU INDIKATIF (Rp)	
											NASIONAL	DAERAH				
1	2	3	4	5	6	7	8	9	10	11	12	13	14	15	16	17
	2.23.02.2.01	Pengelolaan Perpustakaan Tingkat Daerah Kabupaten/Kota	-	-			-	180.000.000,00			-	1. Percepatan Pengentasan Kemiskinan dan Peningkatan Kualitas SDM yang Berdaya Saing Peningkatan kualitas Sumber Daya Manusia dengan pemenuhan dan peningkatan kualitas pendidikan dan kesehatan	-	-	290.000.000,00	DINAS PERPUSTAKAAN DAN KEARSIPAN
	2.23.02.2.01.0004	Pembinaan Perpustakaan pada Satuan Pendidikan Dasar di Seluruh Wilayah Kabupaten/Kota Sesuai dengan Standar Nasional Perpustakaan														
			Jumlah Perpustakaan pada Satuan Pendidikan Dasar dan yang Dilakukan Pembinaan dalam Mewujudkan Standar Nasional Perpustakaan				15 Perpustakaan	20.000.000,00	Kab. Bengkulu Tengah, Talang Empat, Kembang Seri	DAU YANG DITENTUKAN PENGGUNAANNYA BIDANG PENDIDIKAN	-	1. Percepatan Pengentasan Kemiskinan dan Peningkatan Kualitas SDM yang Berdaya Saing Peningkatan kualitas Sumber Daya Manusia dengan pemenuhan dan peningkatan kualitas pendidikan dan kesehatan	-		40.000.000,00	DINAS PERPUSTAKAAN DAN KEARSIPAN
	2.23.02.2.01.0011	Pengembangan Perpustakaan di Tingkat Daerah Kabupaten/Kota														

NO	KODE	URUSAN / BIDANG URUSAN / PROGRAM / OUTCOME / KEGIATAN / SUB KEGIATAN	INDIKATOR PROGRAM / KEGIATAN / SUB KEGIATAN	TARGET AKHIR PERIODE RENSTRA OPD	REALISASI CAPAIAN RENJA OPD TAHUN 2024	PRAKIRAAN CAPAIAN TARGET RENJA OPD TAHUN 2025	CAPAIAN KINERJA DAN KERANGKA PENDANAAN						KELOMPOK SASARAN	PRAKIRAAN MAJU RENCANA TAHUN 2027		PERANGKAT DAERAH PENANGGUNG JAWAB
							TARGET 2026	PAGU INDIKATIF (Rp)	LOKASI	SUMBER DANA	PRIORITAS			TARGET	PAGU INDIKATIF (Rp)	
											NASIONAL	DAERAH				
1	2	3	4	5	6	7	8	9	10	11	12	13	14	15	16	17
			Jumlah Perpustakaan yang Dikembangkan di Tingkat Daerah Kabupaten/Kota Sesuai Standar Nasional Perpustakaan di Wilayah Kabupaten/Kota Sesuai Kewenangannya				10 Perpustakaan	80.000.000,00	Kab. Bengkulu Tengah, Talang Empat, Kembang Seri	DAU YANG DITENTUKAN PENGGUNAANNYA BIDANG PENDIDIKAN	-	1. Percepatan Pengentasan Kemiskinan dan Peningkatan Kualitas SDM yang Berdaya Saing Peningkatan kualitas Sumber Daya Manusia dengan pemenuhan dan peningkatan kualitas pendidikan dan kesehatan	-		85.000.000,00	DINAS PERPUSTAKAAN DAN KEARSIPAN
	2.23.02.2.01.0012	Pengembangan Layanan Perpustakaan Rujukan Tingkat Kabupaten/Kota														
			Jumlah layanan perpustakaan rujukan tingkat Daerah Kabupaten/Kota yang dikembangkan melalui peningkatan koleksi				1 Layanan	15.000.000,00	Kab. Bengkulu Tengah, Talang Empat, Kembang Seri	DAU YANG DITENTUKAN PENGGUNAANNYA BIDANG PENDIDIKAN	-	1. Percepatan Pengentasan Kemiskinan dan Peningkatan Kualitas SDM yang Berdaya Saing Peningkatan kualitas Sumber Daya Manusia dengan pemenuhan dan peningkatan kualitas pendidikan dan kesehatan	-		50.000.000,00	DINAS PERPUSTAKAAN DAN KEARSIPAN
	2.23.02.2.01.0016	Peningkatan Kapasitas Tenaga Perpustakaan dan Pustakawan Tingkat Daerah Kabupaten/Kota														

NO	KODE	URUSAN / BIDANG URUSAN / PROGRAM / OUTCOME / KEGIATAN / SUB KEGIATAN	INDIKATOR PROGRAM / KEGIATAN / SUB KEGIATAN	TARGET AKHIR PERIODE RENSTRA OPD	REALISASI CAPAIAN RENJA OPD TAHUN 2024	PRAKIRAAN CAPAIAN TARGET RENJA OPD TAHUN 2025	CAPAIAN KINERJA DAN KERANGKA PENDANAAN						KELOMPOK SASARAN	PRAKIRAAN MAJU RENCANA TAHUN 2027		PERANGKAT DAERAH PENANGGUNG JAWAB
							TARGET 2026	PAGU INDIKATIF (Rp)	LOKASI	SUMBER DANA	PRIORITAS			TARGET	PAGU INDIKATIF (Rp)	
											NASIONAL	DAERAH				
1	2	3	4	5	6	7	8	9	10	11	12	13	14	15	16	17
			Jumlah tenaga perpustakaan yang ditingkatkan kapasitasnya dan mendapat sertifikasi Tenaga Perpustakaan dan Pustakawan Tingkat Daerah Kabupaten/Kota				50 Orang	25.000.000,00	Kab. Bengkulu Tengah, Talang Empat, Kembang Seri	DAU YANG DITENTUKAN PENGGUNAANNYA BIDANG PENDIDIKAN	-	1. Percepatan Pengentasan Kemiskinan dan Peningkatan Kualitas SDM yang Berdaya Saing Peningkatan kualitas Sumber Daya Manusia dengan pemenuhan dan peningkatan kualitas pendidikan dan kesehatan	-		45.000.000,00	DINAS PERPUSTAKAAN DAN KEARSIPAN
	2.23.02.2.01.0017	Penyusunan Data dan Informasi Perpustakaan														
			Jumlah Data dan informasi Perpustakaan				1 Dokumen	10.000.000,00	Kab. Bengkulu Tengah, Talang Empat, Kembang Seri	DAU YANG DITENTUKAN PENGGUNAANNYA BIDANG PENDIDIKAN	-	1. Percepatan Pengentasan Kemiskinan dan Peningkatan Kualitas SDM yang Berdaya Saing Peningkatan kualitas Sumber Daya Manusia dengan pemenuhan dan peningkatan kualitas pendidikan dan kesehatan	-		20.000.000,00	DINAS PERPUSTAKAAN DAN KEARSIPAN
	2.23.02.2.01.0018	Pengelolaan dan Pengembangan Bahan Perpustakaan														

NO	KODE	URUSAN / BIDANG URUSAN / PROGRAM / OUTCOME / KEGIATAN / SUB KEGIATAN	INDIKATOR PROGRAM / KEGIATAN / SUB KEGIATAN	TARGET AKHIR PERIODE RENSTRA OPD	REALISASI CAPAIAN RENJA OPD TAHUN 2024	PRAKIRAAN CAPAIAN TARGET RENJA OPD TAHUN 2025	CAPAIAN KINERJA DAN KERANGKA PENDANAAN						KELOMPOK SASARAN	PRAKIRAAN MAJU RENCANA TAHUN 2027		PERANGKAT DAERAH PENANGGUNG JAWAB
							TARGET 2026	PAGU INDIKATIF (Rp)	LOKASI	SUMBER DANA	PRIORITAS			TARGET	PAGU INDIKATIF (Rp)	
											NASIONAL	DAERAH				
1	2	3	4	5	6	7	8	9	10	11	12	13	14	15	16	17
			Jumlah Bahan Perpustakaan yang dikelola dan dikembangkan untuk Mewujudkan Keberagaman Koleksi Perpustakaan				3000 Eksemplar	20.000.000,00	Kab. Bengkulu Tengah, Talang Empat, Kembang Seri	DAU YANG DITENTUKAN PENGGUNAANNYA BIDANG PENDIDIKAN	-	1. Percepatan Pengentasan Kemiskinan dan Peningkatan Kualitas SDM yang Berdaya Saing Peningkatan kualitas Sumber Daya Manusia dengan pemenuhan dan peningkatan kualitas pendidikan dan kesehatan	-		30.000.000,00	DINAS PERPUSTAKAAN DAN KEARSIPAN
	2.23.02.2.01.0020	Pengembangan dan Pemeliharaan Layanan Perpustakaan Elektronik														
			Jumlah Layanan Perpustakaan Elektronik yang Dikembangkan dengan Manajemen Layanan TIK				1 Perpustakaan	10.000.000,00	Kab. Bengkulu Tengah, Talang Empat, Kembang Seri	DAU YANG DITENTUKAN PENGGUNAANNYA BIDANG PENDIDIKAN	-	1. Percepatan Pengentasan Kemiskinan dan Peningkatan Kualitas SDM yang Berdaya Saing Peningkatan kualitas Sumber Daya Manusia dengan pemenuhan dan peningkatan kualitas pendidikan dan kesehatan	-		20.000.000,00	DINAS PERPUSTAKAAN DAN KEARSIPAN

NO	KODE	URUSAN / BIDANG URUSAN / PROGRAM / OUTCOME / KEGIATAN / SUB KEGIATAN	INDIKATOR PROGRAM / KEGIATAN / SUB KEGIATAN	TARGET AKHIR PERIODE RENSTRA OPD	REALISASI CAPAIAN RENJA OPD TAHUN 2024	PRAKIRAAN CAPAIAN TARGET RENJA OPD TAHUN 2025	CAPAIAN KINERJA DAN KERANGKA PENDANAAN						KELOMPOK SASARAN	PRAKIRAAN MAJU RENCANA TAHUN 2027		PERANGKAT DAERAH PENANGGUNG JAWAB
							TARGET 2026	PAGU INDIKATIF (Rp)	LOKASI	SUMBER DANA	PRIORITAS			TARGET	PAGU INDIKATIF (Rp)	
											NASIONAL	DAERAH				
1	2	3	4	5	6	7	8	9	10	11	12	13	14	15	16	17
	2.23.02.2.02	Pembudayaan Gemar Membaca Tingkat Daerah Kabupaten/Kota	-	-			-	285.000.000,00			-	1. Percepatan Pengentasan Kemiskinan dan Peningkatan Kualitas SDM yang Berdaya Saing Peningkatan kualitas Sumber Daya Manusia dengan pemenuhan dan peningkatan kualitas pendidikan dan kesehatan	-	-	420.000.000,00	DINAS PERPUSTAKAAN DAN KEARSIPAN
	2.23.02.2.02.0006	Pemilihan Duta Baca/Bunda Baca/Bunda Literasi Tingkat Daerah Kabupaten/Kota														
			Jumlah Duta Baca/Bunda Baca/Bunda Literasi Tingkat Daerah Kabupaten/Kota yang dipilih dan didukung kegiatannya				9 Orang	10.000.000,00	Kab. Bengkulu Tengah, Talang Empat, Kembang Seri	DAU YANG DITENTUKAN PENGGUNAANNYA BIDANG PENDIDIKAN	-	1. Percepatan Pengentasan Kemiskinan dan Peningkatan Kualitas SDM yang Berdaya Saing Peningkatan kualitas Sumber Daya Manusia dengan pemenuhan dan peningkatan kualitas pendidikan dan kesehatan	-		25.000.000,00	DINAS PERPUSTAKAAN DAN KEARSIPAN
	2.23.02.2.02.0007	Pengembangan Literasi Berbasis Inklusi Sosial														

NO	KODE	URUSAN / BIDANG URUSAN / PROGRAM / OUTCOME / KEGIATAN / SUB KEGIATAN	INDIKATOR PROGRAM / KEGIATAN / SUB KEGIATAN	TARGET AKHIR PERIODE RENSTRA OPD	REALISASI CAPAIAN RENJA OPD TAHUN 2024	PRAKIRAAN CAPAIAN TARGET RENJA OPD TAHUN 2025	CAPAIAN KINERJA DAN KERANGKA PENDANAAN						KELOMPOK SASARAN	PRAKIRAAN MAJU RENCANA TAHUN 2027		PERANGKAT DAERAH PENANGGUNG JAWAB
							TARGET 2026	PAGU INDIKATIF (Rp)	LOKASI	SUMBER DANA	PRIORITAS			TARGET	PAGU INDIKATIF (Rp)	
											NASIONAL	DAERAH				
1	2	3	4	5	6	7	8	9	10	11	12	13	14	15	16	17
			Jumlah layanan perpustakaan berbasis inklusi sosial di wilayah Kabupaten/Kota yang dikembangkan				10 Perpustakaan	20.000.000,00	Kab. Bengkulu Tengah, Talang Empat, Kembang Seri	DAU YANG DITENTUKAN PENGGUNAANNYA BIDANG PENDIDIKAN	-	1. Percepatan Pengentasan Kemiskinan dan Peningkatan Kualitas SDM yang Berdaya Saing Peningkatan kualitas Sumber Daya Manusia dengan pemenuhan dan peningkatan kualitas pendidikan dan kesehatan	-		50.000.000,00	DINAS PERPUSTAKAAN DAN KEARSIPAN
	2.23.02.2.02.0008	Pembangunan dan Pemeliharaan Sarana Perpustakaan di Tempat-Tempat Umum yang Menjadi Kewenangan Daerah Kabupaten/Kota														
			Jumlah sarana Perpustakaan yang Dibangun dan dipelihara di Tempat-Tempat Umum yang Menjadi Kewenangan Daerah Kabupaten/Kota				1 Perpustakaan	120.000.000,00	Kab. Bengkulu Tengah, Talang Empat, Kembang Seri	DAU YANG DITENTUKAN PENGGUNAANNYA BIDANG PENDIDIKAN	-	1. Percepatan Pengentasan Kemiskinan dan Peningkatan Kualitas SDM yang Berdaya Saing Peningkatan kualitas Sumber Daya Manusia dengan pemenuhan dan peningkatan kualitas pendidikan dan kesehatan	-		200.000.000,00	DINAS PERPUSTAKAAN DAN KEARSIPAN
	2.23.02.2.02.0009	Pemberian Penghargaan Gerakan Budaya Gemar Membaca														

NO	KODE	URUSAN / BIDANG URUSAN / PROGRAM / OUTCOME / KEGIATAN / SUB KEGIATAN	INDIKATOR PROGRAM / KEGIATAN / SUB KEGIATAN	TARGET AKHIR PERIODE RENSTRA OPD	REALISASI CAPAIAN RENJA OPD TAHUN 2024	PRAKIRAAN CAPAIAN TARGET RENJA OPD TAHUN 2025	CAPAIAN KINERJA DAN KERANGKA PENDANAAN						KELOMPOK SASARAN	PRAKIRAAN MAJU RENCANA TAHUN 2027		PERANGKAT DAERAH PENANGGUNG JAWAB
							TARGET 2026	PAGU INDIKATIF (Rp)	LOKASI	SUMBER DANA	PRIORITAS			TARGET	PAGU INDIKATIF (Rp)	
											NASIONAL	DAERAH				
1	2	3	4	5	6	7	8	9	10	11	12	13	14	15	16	17
			Jumlah Orang yang Mendapatkan Penghargaan Gerakan Budaya Gemar Membaca Tingkat Kabupaten Kota				18 Orang	110.000.000,00	Kab. Bengkulu Tengah, Talang Empat, Kembang Seri	DAU YANG DITENTUKAN PENGGUNAANNYA BIDANG PENDIDIKAN	-	1. Percepatan Pengentasan Kemiskinan dan Peningkatan Kualitas SDM yang Berdaya Saing Peningkatan kualitas Sumber Daya Manusia dengan pemenuhan dan peningkatan kualitas pendidikan dan kesehatan	-		95.000.000,00	DINAS PERPUSTAKAAN DAN KEARSIPAN
	2.23.02.2.02.0010	Sosialisasi Budaya Baca dan Literasi pada Satuan Pendidikan Dasar dan Masyarakat														
			Jumlah Lokus Pembudayaan Kegemaran Membaca dan Literasi pada Satuan Pendidikan Dasar dan Masyarakat				93 Lokus	25.000.000,00	Kab. Bengkulu Tengah, Talang Empat, Kembang Seri	DAU YANG DITENTUKAN PENGGUNAANNYA BIDANG PENDIDIKAN	-	1. Percepatan Pengentasan Kemiskinan dan Peningkatan Kualitas SDM yang Berdaya Saing Peningkatan kualitas Sumber Daya Manusia dengan pemenuhan dan peningkatan kualitas pendidikan dan kesehatan	-		50.000.000,00	DINAS PERPUSTAKAAN DAN KEARSIPAN
	2.24	**URUSAN PEMERINTAHAN BIDANG KEARSIPAN**						**190.000.000,00**							**445.000.000,00**	
1.	**2.24.02**	**PROGRAM PENGELOLAAN ARSIP**						**125.000.000,00**						**-**	**290.000.000,00**	

NO	KODE	URUSAN / BIDANG URUSAN / PROGRAM / OUTCOME / KEGIATAN / SUB KEGIATAN	INDIKATOR PROGRAM / KEGIATAN / SUB KEGIATAN	TARGET AKHIR PERIODE RENSTRA OPD	REALISASI CAPAIAN RENJA OPD TAHUN 2024	PRAKIRAAN CAPAIAN TARGET RENJA OPD TAHUN 2025	CAPAIAN KINERJA DAN KERANGKA PENDANAAN						KELOMPOK SASARAN	PRAKIRAAN MAJU RENCANA TAHUN 2027		PERANGKAT DAERAH PENANGGUNG JAWAB
							TARGET 2026	PAGU INDIKATIF (Rp)	LOKASI	SUMBER DANA	PRIORITAS			TARGET	PAGU INDIKATIF (Rp)	
											NASIONAL	DAERAH				
1	2	3	4	5	6	7	8	9	10	11	12	13	14	15	16	17
	2.24.02.2.01	Pengelolaan Arsip Dinamis Daerah Kabupaten/Kota	-	-			-	60.000.000,00			-	1. Percepatan Pengentasan Kemiskinan dan Peningkatan Kualitas SDM yang Berdaya Saing Peningkatan kualitas Sumber Daya Manusia dengan pemenuhan dan peningkatan kualitas pendidikan dan kesehatan	-	-	130.000.000,00	DINAS PERPUSTAKAAN DAN KEARSIPAN
	2.24.02.2.01.0001	Penciptaan dan Penggunaan Arsip Dinamis														
			Jumlah Naskah Dinas yang Diciptakan dan Digunakan				800 Berkas	30.000.000,00	Kab. Bengkulu Tengah, Talang Empat, Kembang Seri	DAU YANG DITENTUKAN PENGGUNAANNYA BIDANG PENDIDIKAN	-	1. Percepatan Pengentasan Kemiskinan dan Peningkatan Kualitas SDM yang Berdaya Saing Peningkatan kualitas Sumber Daya Manusia dengan pemenuhan dan peningkatan kualitas pendidikan dan kesehatan	-		45.000.000,00	DINAS PERPUSTAKAAN DAN KEARSIPAN
	2.24.02.2.01.0002	Pemeliharaan dan Penyusutan Arsip Dinamis														

NO	KODE	URUSAN / BIDANG URUSAN / PROGRAM / OUTCOME / KEGIATAN / SUB KEGIATAN	INDIKATOR PROGRAM / KEGIATAN / SUB KEGIATAN	TARGET AKHIR PERIODE RENSTRA OPD	REALISASI CAPAIAN RENJA OPD TAHUN 2024	PRAKIRAAN CAPAIAN TARGET RENJA OPD TAHUN 2025	CAPAIAN KINERJA DAN KERANGKA PENDANAAN						KELOMPOK SASARAN	PRAKIRAAN MAJU RENCANA TAHUN 2027		PERANGKAT DAERAH PENANGGUNG JAWAB
							TARGET 2026	PAGU INDIKATIF (Rp)	LOKASI	SUMBER DANA	PRIORITAS			TARGET	PAGU INDIKATIF (Rp)	
											NASIONAL	DAERAH				
1	2	3	4	5	6	7	8	9	10	11	12	13	14	15	16	17
			Jumlah Naskah Dinas yang Dilakukan Pemeliharaan dan Penyusutan				200 Berkas	10.000.000,00	Kab. Bengkulu Tengah, Talang Empat, Kembang Seri	DAU YANG DITENTUKAN PENGGUNAANNYA BIDANG PENDIDIKAN	-	1. Percepatan Pengentasan Kemiskinan dan Peningkatan Kualitas SDM yang Berdaya Saing Peningkatan kualitas Sumber Daya Manusia dengan pemenuhan dan peningkatan kualitas pendidikan dan kesehatan	-		30.000.000,00	DINAS PERPUSTAKAAN DAN KEARSIPAN
	2.24.02.2.01.0003	Pengawasan Arsip Dinamis Kewenangan Kabupaten/Kota														
			Jumlah Laporan Hasil Pengawasan Arsip Dinamis Kewenangan Kabupaten/Kota				1 Laporan	20.000.000,00	Kab. Bengkulu Tengah, Talang Empat, Kembang Seri	DAU YANG DITENTUKAN PENGGUNAANNYA BIDANG PENDIDIKAN	-	1. Percepatan Pengentasan Kemiskinan dan Peningkatan Kualitas SDM yang Berdaya Saing Peningkatan kualitas Sumber Daya Manusia dengan pemenuhan dan peningkatan kualitas pendidikan dan kesehatan	-		55.000.000,00	DINAS PERPUSTAKAAN DAN KEARSIPAN

NO	KODE	URUSAN / BIDANG URUSAN / PROGRAM / OUTCOME / KEGIATAN / SUB KEGIATAN	INDIKATOR PROGRAM / KEGIATAN / SUB KEGIATAN	TARGET AKHIR PERIODE RENSTRA OPD	REALISASI CAPAIAN RENJA OPD TAHUN 2024	PRAKIRAAN CAPAIAN TARGET RENJA OPD TAHUN 2025	CAPAIAN KINERJA DAN KERANGKA PENDANAAN						KELOMPOK SASARAN	PRAKIRAAN MAJU RENCANA TAHUN 2027		PERANGKAT DAERAH PENANGGUNG JAWAB
							TARGET 2026	PAGU INDIKATIF (Rp)	LOKASI	SUMBER DANA	PRIORITAS			TARGET	PAGU INDIKATIF (Rp)	
											NASIONAL	DAERAH				
1	2	3	4	5	6	7	8	9	10	11	12	13	14	15	16	17
	2.24.02.2.02	Pengelolaan Arsip Statis Daerah Kabupaten/Kota	-	-			-	25.000.000,00			-	1. Percepatan Pengentasan Kemiskinan dan Peningkatan Kualitas SDM yang Berdaya Saing Peningkatan kualitas Sumber Daya Manusia dengan pemenuhan dan peningkatan kualitas pendidikan dan kesehatan	-	-	60.000.000,00	DINAS PERPUSTAKAAN DAN KEARSIPAN
	2.24.02.2.02.0001	Pengumpulan dan Penyampaian Salinan Otentik Naskah Asli Arsip Terjaga kepada ANRI														
			Jumlah Salinan Otentik Naskah Asli Arsip Terjaga yang Dikumpulkan dan Disampaikan kepada ANRI				10 Arsip	10.000.000,00	Kab. Bengkulu Tengah, Talang Empat, Kembang Seri	DAU YANG DITENTUKAN PENGGUNAANNYA BIDANG PENDIDIKAN	-	1. Percepatan Pengentasan Kemiskinan dan Peningkatan Kualitas SDM yang Berdaya Saing Peningkatan kualitas Sumber Daya Manusia dengan pemenuhan dan peningkatan kualitas pendidikan dan kesehatan	-		30.000.000,00	DINAS PERPUSTAKAAN DAN KEARSIPAN
	2.24.02.2.02.0004	Akuisisi, Pengolahan, Preservasi, dan Akses Arsip Statis														

NO	KODE	URUSAN / BIDANG URUSAN / PROGRAM / OUTCOME / KEGIATAN / SUB KEGIATAN	INDIKATOR PROGRAM / KEGIATAN / SUB KEGIATAN	TARGET AKHIR PERIODE RENSTRA OPD	REALISASI CAPAIAN RENJA OPD TAHUN 2024	PRAKIRAAN CAPAIAN TARGET RENJA OPD TAHUN 2025	CAPAIAN KINERJA DAN KERANGKA PENDANAAN						KELOMPOK SASARAN	PRAKIRAAN MAJU RENCANA TAHUN 2027		PERANGKAT DAERAH PENANGGUNG JAWAB
							TARGET 2026	PAGU INDIKATIF (Rp)	LOKASI	SUMBER DANA	PRIORITAS			TARGET	PAGU INDIKATIF (Rp)	
											NASIONAL	DAERAH				
1	2	3	4	5	6	7	8	9	10	11	12	13	14	15	16	17
			Jumlah Arsip Statis yang Dilakukan Akusisi, Pengolahan, Preservasi dan Akses Arsip Statis				100 Arsip	15.000.000,00	Kab. Bengkulu Tengah, Talang Empat, Kembang Seri	DAU YANG DITENTUKAN PENGGUNAANNYA BIDANG PENDIDIKAN	-	1. Percepatan Pengentasan Kemiskinan dan Peningkatan Kualitas SDM yang Berdaya Saing Peningkatan kualitas Sumber Daya Manusia dengan pemenuhan dan peningkatan kualitas pendidikan dan kesehatan	-		30.000.000,00	DINAS PERPUSTAKAAN DAN KEARSIPAN
	2.24.02.2.03	Pengelolaan Simpul Jaringan Informasi Kearsipan Nasional Tingkat Kabupaten/Kota	-	-			-	40.000.000,00			-	1. Percepatan Pengentasan Kemiskinan dan Peningkatan Kualitas SDM yang Berdaya Saing Peningkatan kualitas Sumber Daya Manusia dengan pemenuhan dan peningkatan kualitas pendidikan dan kesehatan	-	-	100.000.000,00	DINAS PERPUSTAKAAN DAN KEARSIPAN
	2.24.02.2.03.0001	Penyediaan Informasi, Akses dan Layanan Kearsipan Tingkat Daerah Kabupaten/Kota Melalui JIKN														

NO	KODE	URUSAN / BIDANG URUSAN / PROGRAM / OUTCOME / KEGIATAN / SUB KEGIATAN	INDIKATOR PROGRAM / KEGIATAN / SUB KEGIATAN	TARGET AKHIR PERIODE RENSTRA OPD	REALISASI CAPAIAN RENJA OPD TAHUN 2024	PRAKIRAAN CAPAIAN TARGET RENJA OPD TAHUN 2025	CAPAIAN KINERJA DAN KERANGKA PENDANAAN						KELOMPOK SASARAN	PRAKIRAAN MAJU RENCANA TAHUN 2027		PERANGKAT DAERAH PENANGGUNG JAWAB
							TARGET 2026	PAGU INDIKATIF (Rp)	LOKASI	SUMBER DANA	PRIORITAS			TARGET	PAGU INDIKATIF (Rp)	
											NASIONAL	DAERAH				
1	2	3	4	5	6	7	8	9	10	11	12	13	14	15	16	17
			Jumlah Layanan Penyediaan Informasi, Akses dan Layanan Kearsipan Tingkat Daerah Kabupaten/Kota Melalui JIKN				100 Pengguna	20.000.000,00	Kab. Bengkulu Tengah, Talang Empat, Kembang Seri	DAU YANG DITENTUKAN PENGGUNAANNYA BIDANG PENDIDIKAN	-	1. Percepatan Pengentasan Kemiskinan dan Peningkatan Kualitas SDM yang Berdaya Saing Peningkatan kualitas Sumber Daya Manusia dengan pemenuhan dan peningkatan kualitas pendidikan dan kesehatan	-		50.000.000,00	DINAS PERPUSTAKAAN DAN KEARSIPAN
	2.24.02.2.03.0002	Pemberdayaan Kapasitas Unit Kearsipan dan Lembaga Kearsipan Daerah Kabupaten/Kota														
			Jumlah Laporan Hasil Pemberdayaan Kapasitas Unit Kearsipan dan Lembaga Kearsipan Daerah Kabupaten/Kota				1 Laporan	20.000.000,00	Kab. Bengkulu Tengah, Talang Empat, Kembang Seri	DAU YANG DITENTUKAN PENGGUNAANNYA BIDANG PENDIDIKAN	-	1. Percepatan Pengentasan Kemiskinan dan Peningkatan Kualitas SDM yang Berdaya Saing Peningkatan kualitas Sumber Daya Manusia dengan pemenuhan dan peningkatan kualitas pendidikan dan kesehatan	-		50.000.000,00	DINAS PERPUSTAKAAN DAN KEARSIPAN
2.	**2.24.03**	**PROGRAM PERLINDUNGAN DAN PENYELAMATAN ARSIP**						**65.000.000,00**						**-**	**155.000.000,00**	

NO	KODE	URUSAN / BIDANG URUSAN / PROGRAM / OUTCOME / KEGIATAN / SUB KEGIATAN	INDIKATOR PROGRAM / KEGIATAN / SUB KEGIATAN	TARGET AKHIR PERIODE RENSTRA OPD	REALISASI CAPAIAN RENJA OPD TAHUN 2024	PRAKIRAAN CAPAIAN TARGET RENJA OPD TAHUN 2025	CAPAIAN KINERJA DAN KERANGKA PENDANAAN						KELOMPOK SASARAN	PRAKIRAAN MAJU RENCANA TAHUN 2027		PERANGKAT DAERAH PENANGGUNG JAWAB
							TARGET 2026	PAGU INDIKATIF (Rp)	LOKASI	SUMBER DANA	PRIORITAS			TARGET	PAGU INDIKATIF (Rp)	
											NASIONAL	DAERAH				
1	2	3	4	5	6	7	8	9	10	11	12	13	14	15	16	17
	2.24.03.2.01	Pemusnahan Arsip Dilingkungan Pemerintah Daerah Kabupaten/Kota yang Memiliki Retensi di Bawah 10 (Sepuluh) Tahun	-	-			-	25.000.000,00			-	1. Percepatan Pengentasan Kemiskinan dan Peningkatan Kualitas SDM yang Berdaya Saing Peningkatan kualitas Sumber Daya Manusia dengan pemenuhan dan peningkatan kualitas pendidikan dan kesehatan	-	-	55.000.000,00	DINAS PERPUSTAKAAN DAN KEARSIPAN
	2.24.03.2.01.0003	Pelaksanaan Pemusnahan Arsip yang Memiliki Retensi di Bawah 10 Tahun														
			Jumlah Arsip yang Memiliki Retensi Di Bawah 10 Tahun yang Dimusnahkan				100 Berkas	15.000.000,00	Kab. Bengkulu Tengah, Talang Empat, Kembang Seri	DAU YANG DITENTUKAN PENGGUNAANNYA BIDANG PENDIDIKAN	-	1. Percepatan Pengentasan Kemiskinan dan Peningkatan Kualitas SDM yang Berdaya Saing Peningkatan kualitas Sumber Daya Manusia dengan pemenuhan dan peningkatan kualitas pendidikan dan kesehatan	-		25.000.000,00	DINAS PERPUSTAKAAN DAN KEARSIPAN
	2.24.03.2.01.0004	Penilaian, Penetapan dan Pelaksanaan Pemusnahan Arsip yang Memiliki Retensi di Bawah 10 (Sepuluh) Tahun														

NO	KODE	URUSAN / BIDANG URUSAN / PROGRAM / OUTCOME / KEGIATAN / SUB KEGIATAN	INDIKATOR PROGRAM / KEGIATAN / SUB KEGIATAN	TARGET AKHIR PERIODE RENSTRA OPD	REALISASI CAPAIAN RENJA OPD TAHUN 2024	PRAKIRAAN CAPAIAN TARGET RENJA OPD TAHUN 2025	CAPAIAN KINERJA DAN KERANGKA PENDANAAN						KELOMPOK SASARAN	PRAKIRAAN MAJU RENCANA TAHUN 2027		PERANGKAT DAERAH PENANGGUNG JAWAB
							TARGET 2026	PAGU INDIKATIF (Rp)	LOKASI	SUMBER DANA	PRIORITAS			TARGET	PAGU INDIKATIF (Rp)	
											NASIONAL	DAERAH				
1	2	3	4	5	6	7	8	9	10	11	12	13	14	15	16	17
			Jumlah Arsip yang Dilakukan Penilaian, Penetapan dan Pelaksanaan Pemusnahan Arsip yang Memiliki Retensi di Bawah 10 (Sepuluh) Tahun				100 Arsip	10.000.000,00	Kab. Bengkulu Tengah, Talang Empat, Kembang Seri	DAU YANG DITENTUKAN PENGGUNAANNYA BIDANG PENDIDIKAN	-	1. Percepatan Pengentasan Kemiskinan dan Peningkatan Kualitas SDM yang Berdaya Saing Peningkatan kualitas Sumber Daya Manusia dengan pemenuhan dan peningkatan kualitas pendidikan dan kesehatan	-		30.000.000,00	DINAS PERPUSTAKAAN DAN KEARSIPAN
	2.24.03.2.02	Perlindungan dan Penyelamatan Arsip Akibat Bencana yang Berskala Kabupaten/Kota	-	-			-	20.000.000,00			-	1. Percepatan Pengentasan Kemiskinan dan Peningkatan Kualitas SDM yang Berdaya Saing Peningkatan kualitas Sumber Daya Manusia dengan pemenuhan dan peningkatan kualitas pendidikan dan kesehatan	-	-	50.000.000,00	DINAS PERPUSTAKAAN DAN KEARSIPAN
	2.24.03.2.02.0001	Evakuasi dan Identifikasi Arsip Akibat Bencana														

NO	KODE	URUSAN / BIDANG URUSAN / PROGRAM / OUTCOME / KEGIATAN / SUB KEGIATAN	INDIKATOR PROGRAM / KEGIATAN / SUB KEGIATAN	TARGET AKHIR PERIODE RENSTRA OPD	REALISASI CAPAIAN RENJA OPD TAHUN 2024	PRAKIRAAN CAPAIAN TARGET RENJA OPD TAHUN 2025	CAPAIAN KINERJA DAN KERANGKA PENDANAAN						KELOMPOK SASARAN	PRAKIRAAN MAJU RENCANA TAHUN 2027		PERANGKAT DAERAH PENANGGUNG JAWAB
							TARGET 2026	PAGU INDIKATIF (Rp)	LOKASI	SUMBER DANA	PRIORITAS			TARGET	PAGU INDIKATIF (Rp)	
											NASIONAL	DAERAH				
1	2	3	4	5	6	7	8	9	10	11	12	13	14	15	16	17
			Jumlah Arsip yang Dilakukan Evakuasi, Identifikasi, Pemulihan dan Penyimpanan Akibat Bencana				100 Arsip	10.000.000,00	Kab. Bengkulu Tengah, Talang Empat, Kembang Seri	DAU YANG DITENTUKAN PENGGUNAANNYA BIDANG PENDIDIKAN	-	1. Percepatan Pengentasan Kemiskinan dan Peningkatan Kualitas SDM yang Berdaya Saing Peningkatan kualitas Sumber Daya Manusia dengan pemenuhan dan peningkatan kualitas pendidikan dan kesehatan	-		25.000.000,00	DINAS PERPUSTAKAAN DAN KEARSIPAN
	2.24.03.2.02.0002	Pemulihan dan Penyimpanan Arsip Akibat Bencana														
			Jumlah Arsip yang Dilakukan Pemulihan dan Penyimpanan Akibat Bencana				100 Arsip	10.000.000,00	Kab. Bengkulu Tengah, Talang Empat, Kembang Seri	DAU YANG DITENTUKAN PENGGUNAANNYA BIDANG PENDIDIKAN	-	1. Percepatan Pengentasan Kemiskinan dan Peningkatan Kualitas SDM yang Berdaya Saing Peningkatan kualitas Sumber Daya Manusia dengan pemenuhan dan peningkatan kualitas pendidikan dan kesehatan	-		25.000.000,00	DINAS PERPUSTAKAAN DAN KEARSIPAN

NO	KODE	URUSAN / BIDANG URUSAN / PROGRAM / OUTCOME / KEGIATAN / SUB KEGIATAN	INDIKATOR PROGRAM / KEGIATAN / SUB KEGIATAN	TARGET AKHIR PERIODE RENSTRA OPD	REALISASI CAPAIAN RENJA OPD TAHUN 2024	PRAKIRAAN CAPAIAN TARGET RENJA OPD TAHUN 2025	CAPAIAN KINERJA DAN KERANGKA PENDANAAN						KELOMPOK SASARAN	PRAKIRAAN MAJU RENCANA TAHUN 2027		PERANGKAT DAERAH PENANGGUNG JAWAB
							TARGET 2026	PAGU INDIKATIF (Rp)	LOKASI	SUMBER DANA	PRIORITAS			TARGET	PAGU INDIKATIF (Rp)	
											NASIONAL	DAERAH				
1	2	3	4	5	6	7	8	9	10	11	12	13	14	15	16	17
	2.24.03.2.04	Autentikasi Arsip Statis dan Arsip Hasil Alih Media Kabupaten/Kota	-	-			-	20.000.000,00			-	1. Percepatan Pengentasan Kemiskinan dan Peningkatan Kualitas SDM yang Berdaya Saing Peningkatan kualitas Sumber Daya Manusia dengan pemenuhan dan peningkatan kualitas pendidikan dan kesehatan	-	-	50.000.000,00	DINAS PERPUSTAKAAN DAN KEARSIPAN
	2.24.03.2.04.0001	Penilaian dan Penetapan Autentisitas Arsip Statis Sesuai Persyaratan Penjaminan Keabsahan Arsip														
			Jumlah Daftar Autentisitas Arsip Sesuai Persyaratan Penjaminan Keabsahan Arsip yang Dinilai dan Ditetapkan				250 Arsip	10.000.000,00	Kab. Bengkulu Tengah, Talang Empat, Kembang Seri	DAU YANG DITENTUKAN PENGGUNAANNYA BIDANG PENDIDIKAN	-	1. Percepatan Pengentasan Kemiskinan dan Peningkatan Kualitas SDM yang Berdaya Saing Peningkatan kualitas Sumber Daya Manusia dengan pemenuhan dan peningkatan kualitas pendidikan dan kesehatan	-		30.000.000,00	DINAS PERPUSTAKAAN DAN KEARSIPAN
	2.24.03.2.04.0002	Penilaian dan Penetapan Hasil Alih Media Sesuai Persyaratan Penjaminan Keabsahan Arsip														

NO	KODE	URUSAN / BIDANG URUSAN / PROGRAM / OUTCOME / KEGIATAN / SUB KEGIATAN	INDIKATOR PROGRAM / KEGIATAN / SUB KEGIATAN	TARGET AKHIR PERIODE RENSTRA OPD	REALISASI CAPAIAN RENJA OPD TAHUN 2024	PRAKIRAAN CAPAIAN TARGET RENJA OPD TAHUN 2025	CAPAIAN KINERJA DAN KERANGKA PENDANAAN						KELOMPOK SASARAN	PRAKIRAAN MAJU RENCANA TAHUN 2027		PERANGKAT DAERAH PENANGGUNG JAWAB
							TARGET 2026	PAGU INDIKATIF (Rp)	LOKASI	SUMBER DANA	PRIORITAS			TARGET	PAGU INDIKATIF (Rp)	
											NASIONAL	DAERAH				
1	2	3	4	5	6	7	8	9	10	11	12	13	14	15	16	17
			Jumlah Daftar Arsip yang Dilakukan Penilaian dan Penetapan Alih Media Sesuai Persyaratan Penjaminan Keabsahan Arsip				250 Arsip	10.000.000,00	Kab. Bengkulu Tengah, Talang Empat, Kembang Seri	DAU YANG DITENTUKAN PENGGUNAANNYA BIDANG PENDIDIKAN	-	1. Percepatan Pengentasan Kemiskinan dan Peningkatan Kualitas SDM yang Berdaya Saing Peningkatan kualitas Sumber Daya Manusia dengan pemenuhan dan peningkatan kualitas pendidikan dan kesehatan	-		20.000.000,00	DINAS PERPUSTAKAAN DAN KEARSIPAN
		DINAS PARIWISATA						**5.730.207.648,00**							**5.372.318.459,00**	
	3	**URUSAN PEMERINTAHAN PILIHAN**						**5.515.607.648,00**							**5.059.218.459,00**	
	3.26	**URUSAN PEMERINTAHAN BIDANG PARIWISATA**						**5.515.607.648,00**							**5.059.218.459,00**	
1.	**3.26.01**	**PROGRAM PENUNJANG URUSAN PEMERINTAHAN DAERAH KABUPATEN/KOTA**						**5.105.607.648,00**						**-**	**4.577.168.459,00**	
	3.26.01.2.01	Perencanaan, Penganggaran, dan Evaluasi Kinerja Perangkat Daerah	*Persentase Ketersediaan Dokumen Perencanaan dan Evaluasi*	-			100 %	6.000.000,00			Memperkuat pembangunan sumber daya manusia (SDM), sains, teknologi, pendidikan, kesehatan, prestasi olahraga, kesetaraan gender, serta penguatan peran perempuan, pemuda (generasi milenial dan generasi Z), dan penyandang disabilitas.	4. Inovasi dan Tata Kelola Pemerintahan Peningkatan kualitas layanan publik dan tata Kelola pemerintahan yang bersih dan efektif	ASN dan Pemangku kebijakan	-	25.794.615,00	DINAS PARIWISATA
	3.26.01.2.01.0001	Penyusunan Dokumen Perencanaan Perangkat Daerah														

NO	KODE	URUSAN / BIDANG URUSAN / PROGRAM / OUTCOME / KEGIATAN / SUB KEGIATAN	INDIKATOR PROGRAM / KEGIATAN / SUB KEGIATAN	TARGET AKHIR PERIODE RENSTRA OPD	REALISASI CAPAIAN RENJA OPD TAHUN 2024	PRAKIRAAN CAPAIAN TARGET RENJA OPD TAHUN 2025	CAPAIAN KINERJA DAN KERANGKA PENDANAAN						KELOMPOK SASARAN	PRAKIRAAN MAJU RENCANA TAHUN 2027		PERANGKAT DAERAH PENANGGUNG JAWAB
							TARGET 2026	PAGU INDIKATIF (Rp)	LOKASI	SUMBER DANA	PRIORITAS			TARGET	PAGU INDIKATIF (Rp)	
											NASIONAL	DAERAH				
1	2	3	4	5	6	7	8	9	10	11	12	13	14	15	16	17
			Jumlah Dokumen Perencanaan Perangkat Daerah				1 Dokumen	2.000.000,00	Kab. Bengkulu Tengah, Semua Kecamatan, Semua Kel/Desa	DANA BAGI HASIL (DBH)	Memperkuat pembangunan sumber daya manusia (SDM), sains, teknologi, pendidikan, kesehatan, prestasi olahraga, kesetaraan gender, serta penguatan peran perempuan, pemuda (generasi milenial dan generasi Z), dan penyandang disabilitas.	4. Inovasi dan Tata Kelola Pemerintahan Peningkatan kualitas layanan publik dan tata Kelola pemerintahan yang bersih dan efektif	ASN dan Pemangku kebijakan		8.000.000,00	DINAS PARIWISATA
	3.26.01.2.01.0002	Koordinasi dan Penyusunan Dokumen RKA-SKPD														
			Jumlah Dokumen RKA-SKPD dan Laporan Hasil Koordinasi Penyusunan Dokumen RKA-SKPD				1 Dokumen	2.000.000,00	Kab. Bengkulu Tengah, Semua Kecamatan, Semua Kel/Desa	DANA BAGI HASIL (DBH)	Memperkuat pembangunan sumber daya manusia (SDM), sains, teknologi, pendidikan, kesehatan, prestasi olahraga, kesetaraan gender, serta penguatan peran perempuan, pemuda (generasi milenial dan generasi Z), dan penyandang disabilitas.	4. Inovasi dan Tata Kelola Pemerintahan Peningkatan kualitas layanan publik dan tata Kelola pemerintahan yang bersih dan efektif	ASN dan Pemangku kebijakan		5.000.000,00	DINAS PARIWISATA
	3.26.01.2.01.0004	Koordinasi dan Penyusunan DPA-SKPD														

NO	KODE	URUSAN / BIDANG URUSAN / PROGRAM / OUTCOME / KEGIATAN / SUB KEGIATAN	INDIKATOR PROGRAM / KEGIATAN / SUB KEGIATAN	TARGET AKHIR PERIODE RENSTRA OPD	REALISASI CAPAIAN RENJA OPD TAHUN 2024	PRAKIRAAN CAPAIAN TARGET RENJA OPD TAHUN 2025	CAPAIAN KINERJA DAN KERANGKA PENDANAAN						KELOMPOK SASARAN	PRAKIRAAN MAJU RENCANA TAHUN 2027		PERANGKAT DAERAH PENANGGUNG JAWAB
							TARGET 2026	PAGU INDIKATIF (Rp)	LOKASI	SUMBER DANA	PRIORITAS			TARGET	PAGU INDIKATIF (Rp)	
											NASIONAL	DAERAH				
1	2	3	4	5	6	7	8	9	10	11	12	13	14	15	16	17
			Jumlah Dokumen DPA-SKPD dan Laporan Hasil Koordinasi Penyusunan Dokumen DPA-SKPD				1 Dokumen	2.000.000,00	Kab. Bengkulu Tengah, Semua Kecamatan, Semua Kel/Desa	DANA BAGI HASIL (DBH)	Memperkuat pembangunan sumber daya manusia (SDM), sains, teknologi, pendidikan, kesehatan, prestasi olahraga, kesetaraan gender, serta penguatan peran perempuan, pemuda (generasi milenial dan generasi Z), dan penyandang disabilitas.	4. Inovasi dan Tata Kelola Pemerintahan Peningkatan kualitas layanan publik dan tata Kelola pemerintahan yang bersih dan efektif	ASN dan Pemangku kebijakan		3.500.000,00	DINAS PARIWISATA
	3.26.01.2.01.0005	Koordinasi dan Penyusunan Perubahan DPA- SKPD														
			Jumlah Dokumen Perubahan DPA-SKPD dan Laporan Hasil Koordinasi Penyusunan Dokumen Perubahan DPA-SKPD				1 Dokumen	0,00	Kab. Bengkulu Tengah, Semua Kecamatan, Semua Kel/Desa	DANA BAGI HASIL (DBH)	Memperkuat pembangunan sumber daya manusia (SDM), sains, teknologi, pendidikan, kesehatan, prestasi olahraga, kesetaraan gender, serta penguatan peran perempuan, pemuda (generasi milenial dan generasi Z), dan penyandang disabilitas.	4. Inovasi dan Tata Kelola Pemerintahan Peningkatan kualitas layanan publik dan tata Kelola pemerintahan yang bersih dan efektif	ASN dan Pemangku kebijakan		3.500.000,00	DINAS PARIWISATA
	3.26.01.2.01.0006	Koordinasi dan Penyusunan Laporan Capaian Kinerja dan Ikhtisar Realisasi Kinerja SKPD														

NO	KODE	URUSAN / BIDANG URUSAN / PROGRAM / OUTCOME / KEGIATAN / SUB KEGIATAN	INDIKATOR PROGRAM / KEGIATAN / SUB KEGIATAN	TARGET AKHIR PERIODE RENSTRA OPD	REALISASI CAPAIAN RENJA OPD TAHUN 2024	PRAKIRAAN CAPAIAN TARGET RENJA OPD TAHUN 2025	CAPAIAN KINERJA DAN KERANGKA PENDANAAN						KELOMPOK SASARAN	PRAKIRAAN MAJU RENCANA TAHUN 2027		PERANGKAT DAERAH PENANGGUNG JAWAB
							TARGET 2026	PAGU INDIKATIF (Rp)	LOKASI	SUMBER DANA	PRIORITAS			TARGET	PAGU INDIKATIF (Rp)	
											NASIONAL	DAERAH				
1	2	3	4	5	6	7	8	9	10	11	12	13	14	15	16	17
			Jumlah Laporan Capaian Kinerja dan Ikhtisar Realisasi Kinerja SKPD dan Laporan Hasil Koordinasi Penyusunan Laporan Capaian Kinerja dan Ikhtisar Realisasi Kinerja SKPD				1 Laporan	0,00	Kab. Bengkulu Tengah, Semua Kecamatan, Semua Kel/Desa	DANA BAGI HASIL (DBH)	Memperkuat pembangunan sumber daya manusia (SDM), sains, teknologi, pendidikan, kesehatan, prestasi olahraga, kesetaraan gender, serta penguatan peran perempuan, pemuda (generasi milenial dan generasi Z), dan penyandang disabilitas.	4. Inovasi dan Tata Kelola Pemerintahan Peningkatan kualitas layanan publik dan tata Kelola pemerintahan yang bersih dan efektif	ASN dan Pemangku kebijakan		500.000,00	DINAS PARIWISATA
	3.26.01.2.01.0011	Penyusunan Dokumen Perencanaan Urusan Selain Renstra PD dan Renja PD														
			Jumlah Dokumen Perencanaan Urusan Selain Renstra PD dan Renja PD yang disusun				1 Dokumen	0,00	Kab. Bengkulu Tengah, Semua Kecamatan, Semua Kel/Desa	DANA BAGI HASIL (DBH)	Memperkuat pembangunan sumber daya manusia (SDM), sains, teknologi, pendidikan, kesehatan, prestasi olahraga, kesetaraan gender, serta penguatan peran perempuan, pemuda (generasi milenial dan generasi Z), dan penyandang disabilitas.	4. Inovasi dan Tata Kelola Pemerintahan Peningkatan kualitas layanan publik dan tata Kelola pemerintahan yang bersih dan efektif	ASN dan Pemangku kebijakan		5.294.615,00	DINAS PARIWISATA
	3.26.01.2.01.0012	Koordinasi Peningkatan Partisipasi Masyarakat dalam Penyelenggaraan Urusan Pemerintahan Daerah yang Diampu														

NO	KODE	URUSAN / BIDANG URUSAN / PROGRAM / OUTCOME / KEGIATAN / SUB KEGIATAN	INDIKATOR PROGRAM / KEGIATAN / SUB KEGIATAN	TARGET AKHIR PERIODE RENSTRA OPD	REALISASI CAPAIAN RENJA OPD TAHUN 2024	PRAKIRAAN CAPAIAN TARGET RENJA OPD TAHUN 2025	CAPAIAN KINERJA DAN KERANGKA PENDANAAN						KELOMPOK SASARAN	PRAKIRAAN MAJU RENCANA TAHUN 2027		PERANGKAT DAERAH PENANGGUNG JAWAB
							TARGET 2026	PAGU INDIKATIF (Rp)	LOKASI	SUMBER DANA	PRIORITAS			TARGET	PAGU INDIKATIF (Rp)	
											NASIONAL	DAERAH				
1	2	3	4	5	6	7	8	9	10	11	12	13	14	15	16	17
			Jumlah Subtansi Koordinasi Peningkatan Partisipasi Masyarakat dalam Penyelenggaraan Urusan Pemerintahan Daerah yang Diampu				1 Substansi	0,00	Kab. Bengkulu Tengah, Semua Kecamatan, Semua Kel/Desa	DANA BAGI HASIL (DBH)	Memperkuat pembangunan sumber daya manusia (SDM), sains, teknologi, pendidikan, kesehatan, prestasi olahraga, kesetaraan gender, serta penguatan peran perempuan, pemuda (generasi milenial dan generasi Z), dan penyandang disabilitas.	4. Inovasi dan Tata Kelola Pemerintahan Peningkatan kualitas layanan publik dan tata Kelola pemerintahan yang bersih dan efektif	ASN dan Pemangku kebijakan		0,00	DINAS PARIWISATA
	3.26.01.2.02	Administrasi Keuangan Perangkat Daerah	*Persentase Dokumen Administrasi Keuangan Perangkat Daerah*	-			1 doc	4.630.387.648,00			Memperkuat pembangunan sumber daya manusia (SDM), sains, teknologi, pendidikan, kesehatan, prestasi olahraga, kesetaraan gender, serta penguatan peran perempuan, pemuda (generasi milenial dan generasi Z), dan penyandang disabilitas.	4. Inovasi dan Tata Kelola Pemerintahan Peningkatan kualitas layanan publik dan tata Kelola pemerintahan yang bersih dan efektif	ASN dan Pemangku kebijakan	-	3.950.053.844,00	DINAS PARIWISATA
	3.26.01.2.02.0001	Penyediaan Gaji dan Tunjangan ASN														

NO	KODE	URUSAN / BIDANG URUSAN / PROGRAM / OUTCOME / KEGIATAN / SUB KEGIATAN	INDIKATOR PROGRAM / KEGIATAN / SUB KEGIATAN	TARGET AKHIR PERIODE RENSTRA OPD	REALISASI CAPAIAN RENJA OPD TAHUN 2024	PRAKIRAAN CAPAIAN TARGET RENJA OPD TAHUN 2025	CAPAIAN KINERJA DAN KERANGKA PENDANAAN						KELOMPOK SASARAN	PRAKIRAAN MAJU RENCANA TAHUN 2027		PERANGKAT DAERAH PENANGGUNG JAWAB
							TARGET 2026	PAGU INDIKATIF (Rp)	LOKASI	SUMBER DANA	PRIORITAS			TARGET	PAGU INDIKATIF (Rp)	
											NASIONAL	DAERAH				
1	2	3	4	5	6	7	8	9	10	11	12	13	14	15	16	17
			Jumlah Orang yang Menerima Gaji dan Tunjangan ASN				30 Orang/bulan	4.630.387.648,00	Kab. Bengkulu Tengah, Semua Kecamatan, Semua Kel/Desa	DANA ALOKASI UMUM (DAU)	Memperkuat pembangunan sumber daya manusia (SDM), sains, teknologi, pendidikan, kesehatan, prestasi olahraga, kesetaraan gender, serta penguatan peran perempuan, pemuda (generasi milenial dan generasi Z), dan penyandang disabilitas.	4. Inovasi dan Tata Kelola Pemerintahan Peningkatan kualitas layanan publik dan tata Kelola pemerintahan yang bersih dan efektif	ASN dan Pemangku kebijakan		3.943.053.844,00	DINAS PARIWISATA
	3.26.01.2.02.0002	Penyediaan Administrasi Pelaksanaan Tugas ASN														
			Jumlah Dokumen Hasil Penyediaan Administrasi Pelaksanaan Tugas ASN				1 Dokumen	0,00	Kab. Bengkulu Tengah, Semua Kecamatan, Semua Kel/Desa	DANA BAGI HASIL (DBH)	Memperkuat pembangunan sumber daya manusia (SDM), sains, teknologi, pendidikan, kesehatan, prestasi olahraga, kesetaraan gender, serta penguatan peran perempuan, pemuda (generasi milenial dan generasi Z), dan penyandang disabilitas.	4. Inovasi dan Tata Kelola Pemerintahan Peningkatan kualitas layanan publik dan tata Kelola pemerintahan yang bersih dan efektif	ASN dan Pemangku kebijakan		0,00	DINAS PARIWISATA
	3.26.01.2.02.0004	Koordinasi dan Pelaksanaan Akuntansi SKPD														

NO	KODE	URUSAN / BIDANG URUSAN / PROGRAM / OUTCOME / KEGIATAN / SUB KEGIATAN	INDIKATOR PROGRAM / KEGIATAN / SUB KEGIATAN	TARGET AKHIR PERIODE RENSTRA OPD	REALISASI CAPAIAN RENJA OPD TAHUN 2024	PRAKIRAAN CAPAIAN TARGET RENJA OPD TAHUN 2025	CAPAIAN KINERJA DAN KERANGKA PENDANAAN						KELOMPOK SASARAN	PRAKIRAAN MAJU RENCANA TAHUN 2027		PERANGKAT DAERAH PENANGGUNG JAWAB
							TARGET 2026	PAGU INDIKATIF (Rp)	LOKASI	SUMBER DANA	PRIORITAS			TARGET	PAGU INDIKATIF (Rp)	
											NASIONAL	DAERAH				
1	2	3	4	5	6	7	8	9	10	11	12	13	14	15	16	17
			Jumlah Dokumen Koordinasi dan Pelaksanaan Akuntansi SKPD				1 Dokumen	0,00	Kab. Bengkulu Tengah, Semua Kecamatan, Semua Kel/Desa	DANA BAGI HASIL (DBH)	Memperkuat pembangunan sumber daya manusia (SDM), sains, teknologi, pendidikan, kesehatan, prestasi olahraga, kesetaraan gender, serta penguatan peran perempuan, pemuda (generasi milenial dan generasi Z), dan penyandang disabilitas.	4. Inovasi dan Tata Kelola Pemerintahan Peningkatan kualitas layanan publik dan tata Kelola pemerintahan yang bersih dan efektif	ASN dan Pemangku kebijakan		0,00	DINAS PARIWISATA
	3.26.01.2.02.0005	Koordinasi dan Penyusunan Laporan Keuangan Akhir Tahun SKPD														
			Jumlah Laporan Keuangan Akhir Tahun SKPD dan Laporan Hasil Koordinasi Penyusunan Laporan Keuangan Akhir Tahun SKPD				1 Laporan	0,00	Semua Kota/Kab, Semua Kecamatan, Semua Kel/Desa	-	Memperkuat pembangunan sumber daya manusia (SDM), sains, teknologi, pendidikan, kesehatan, prestasi olahraga, kesetaraan gender, serta penguatan peran perempuan, pemuda (generasi milenial dan generasi Z), dan penyandang disabilitas.	5. Bengkulu Natural (Pengembangan Pariwisata Yang Integratif Dan Kompetitif) Dan Ekonomi Kreatif Peningkatan kualitas layanan publik dan tata Kelola pemerintahan yang bersih dan efektif	ASN dan Pemangku kebijakan		4.000.000,00	DINAS PARIWISATA
	3.26.01.2.02.0006	Pengelolaan dan Penyiapan Bahan Tanggapan Pemeriksaan														

NO	KODE	URUSAN / BIDANG URUSAN / PROGRAM / OUTCOME / KEGIATAN / SUB KEGIATAN	INDIKATOR PROGRAM / KEGIATAN / SUB KEGIATAN	TARGET AKHIR PERIODE RENSTRA OPD	REALISASI CAPAIAN RENJA OPD TAHUN 2024	PRAKIRAAN CAPAIAN TARGET RENJA OPD TAHUN 2025	CAPAIAN KINERJA DAN KERANGKA PENDANAAN						KELOMPOK SASARAN	PRAKIRAAN MAJU RENCANA TAHUN 2027		PERANGKAT DAERAH PENANGGUNG JAWAB
							TARGET 2026	PAGU INDIKATIF (Rp)	LOKASI	SUMBER DANA	PRIORITAS			TARGET	PAGU INDIKATIF (Rp)	
											NASIONAL	DAERAH				
1	2	3	4	5	6	7	8	9	10	11	12	13	14	15	16	17
			Jumlah Dokumen Bahan Tanggapan Pemeriksaan dan Tindak Lanjut Pemeriksaan				1 Dokumen	0,00	Kab. Bengkulu Tengah, Semua Kecamatan, Semua Kel/Desa	DANA BAGI HASIL (DBH)	Memperkuat pembangunan sumber daya manusia (SDM), sains, teknologi, pendidikan, kesehatan, prestasi olahraga, kesetaraan gender, serta penguatan peran perempuan, pemuda (generasi milenial dan generasi Z), dan penyandang disabilitas.	4. Inovasi dan Tata Kelola Pemerintahan Peningkatan kualitas layanan publik dan tata Kelola pemerintahan yang bersih dan efektif	ASN dan Pemangku kebijakan		0,00	DINAS PARIWISATA
	3.26.01.2.02.0008	Penyusunan Pelaporan dan Analisis Prognosis Realisasi Anggaran														
			Jumlah Dokumen Pelaporan dan Analisis Prognosis Realisasi Anggaran				1 Dokumen	0,00	Kab. Bengkulu Tengah, Semua Kecamatan, Semua Kel/Desa	DANA BAGI HASIL (DBH)	Memperkuat pembangunan sumber daya manusia (SDM), sains, teknologi, pendidikan, kesehatan, prestasi olahraga, kesetaraan gender, serta penguatan peran perempuan, pemuda (generasi milenial dan generasi Z), dan penyandang disabilitas.	4. Inovasi dan Tata Kelola Pemerintahan Peningkatan kualitas layanan publik dan tata Kelola pemerintahan yang bersih dan efektif	ASN dan Pemangku kebijakan		3.000.000,00	DINAS PARIWISATA

NO	KODE	URUSAN / BIDANG URUSAN / PROGRAM / OUTCOME / KEGIATAN / SUB KEGIATAN	INDIKATOR PROGRAM / KEGIATAN / SUB KEGIATAN	TARGET AKHIR PERIODE RENSTRA OPD	REALISASI CAPAIAN RENJA OPD TAHUN 2024	PRAKIRAAN CAPAIAN TARGET RENJA OPD TAHUN 2025	CAPAIAN KINERJA DAN KERANGKA PENDANAAN						KELOMPOK SASARAN	PRAKIRAAN MAJU RENCANA TAHUN 2027		PERANGKAT DAERAH PENANGGUNG JAWAB
							TARGET 2026	PAGU INDIKATIF (Rp)	LOKASI	SUMBER DANA	PRIORITAS			TARGET	PAGU INDIKATIF (Rp)	
											NASIONAL	DAERAH				
1	2	3	4	5	6	7	8	9	10	11	12	13	14	15	16	17
	3.26.01.2.03	Administrasi Barang Milik Daerah pada Perangkat Daerah	*Persentase aset dalam kondisi baik*	-			90 %	0,00			Memperkuat pembangunan sumber daya manusia (SDM), sains, teknologi, pendidikan, kesehatan, prestasi olahraga, kesetaraan gender, serta penguatan peran perempuan, pemuda (generasi milenial dan generasi Z), dan penyandang disabilitas.	4. Inovasi dan Tata Kelola Pemerintahan Peningkatan kualitas layanan publik dan tata Kelola pemerintahan yang bersih dan efektif	ASN dan Pemangku kebijakan	-	0,00	DINAS PARIWISATA
	3.26.01.2.03.0001	Penyusunan Perencanaan Kebutuhan Barang Milik Daerah SKPD														
			Jumlah Rencana Kebutuhan Barang Milik Daerah SKPD				1 Dokumen	0,00	Kab. Bengkulu Tengah, Semua Kecamatan, Semua Kel/Desa	DANA BAGI HASIL (DBH)	Memperkuat pembangunan sumber daya manusia (SDM), sains, teknologi, pendidikan, kesehatan, prestasi olahraga, kesetaraan gender, serta penguatan peran perempuan, pemuda (generasi milenial dan generasi Z), dan penyandang disabilitas.	4. Inovasi dan Tata Kelola Pemerintahan Peningkatan kualitas layanan publik dan tata Kelola pemerintahan yang bersih dan efektif	ASN dan Pemangku kebijakan		0,00	DINAS PARIWISATA
	3.26.01.2.03.0003	Koordinasi dan Penilaian Barang Milik Daerah SKPD														

NO	KODE	URUSAN / BIDANG URUSAN / PROGRAM / OUTCOME / KEGIATAN / SUB KEGIATAN	INDIKATOR PROGRAM / KEGIATAN / SUB KEGIATAN	TARGET AKHIR PERIODE RENSTRA OPD	REALISASI CAPAIAN RENJA OPD TAHUN 2024	PRAKIRAAN CAPAIAN TARGET RENJA OPD TAHUN 2025	CAPAIAN KINERJA DAN KERANGKA PENDANAAN						KELOMPOK SASARAN	PRAKIRAAN MAJU RENCANA TAHUN 2027		PERANGKAT DAERAH PENANGGUNG JAWAB
							TARGET 2026	PAGU INDIKATIF (Rp)	LOKASI	SUMBER DANA	PRIORITAS			TARGET	PAGU INDIKATIF (Rp)	
											NASIONAL	DAERAH				
1	2	3	4	5	6	7	8	9	10	11	12	13	14	15	16	17
			Jumlah Laporan Hasil Penilaian Barang Milik Daerah dan Hasil Koordinasi Penilaian Barang Milik Daerah SKPD				1 Laporan	0,00	Kab. Bengkulu Tengah, Semua Kecamatan, Semua Kel/Desa	DANA BAGI HASIL (DBH)	Memperkuat pembangunan sumber daya manusia (SDM), sains, teknologi, pendidikan, kesehatan, prestasi olahraga, kesetaraan gender, serta penguatan peran perempuan, pemuda (generasi milenial dan generasi Z), dan penyandang disabilitas.	4. Inovasi dan Tata Kelola Pemerintahan Peningkatan kualitas layanan publik dan tata Kelola pemerintahan yang bersih dan efektif	ASN dan Pemangku kebijakan		0,00	DINAS PARIWISATA
	3.26.01.2.04	Administrasi Pendapatan Daerah Kewenangan Perangkat Daerah	-	-			-	0,00			Memperkuat pembangunan sumber daya manusia (SDM), sains, teknologi, pendidikan, kesehatan, prestasi olahraga, kesetaraan gender, serta penguatan peran perempuan, pemuda (generasi milenial dan generasi Z), dan penyandang disabilitas.	4. Inovasi dan Tata Kelola Pemerintahan Peningkatan kualitas layanan publik dan tata Kelola pemerintahan yang bersih dan efektif	ASN dan Pemangku kebijakan	-	0,00	DINAS PARIWISATA
	3.26.01.2.04.0001	Perencanaan Pengelolaan Retribusi Daerah														

NO	KODE	URUSAN / BIDANG URUSAN / PROGRAM / OUTCOME / KEGIATAN / SUB KEGIATAN	INDIKATOR PROGRAM / KEGIATAN / SUB KEGIATAN	TARGET AKHIR PERIODE RENSTRA OPD	REALISASI CAPAIAN RENJA OPD TAHUN 2024	PRAKIRAAN CAPAIAN TARGET RENJA OPD TAHUN 2025	CAPAIAN KINERJA DAN KERANGKA PENDANAAN						KELOMPOK SASARAN	PRAKIRAAN MAJU RENCANA TAHUN 2027		PERANGKAT DAERAH PENANGGUNG JAWAB
							TARGET 2026	PAGU INDIKATIF (Rp)	LOKASI	SUMBER DANA	PRIORITAS			TARGET	PAGU INDIKATIF (Rp)	
											NASIONAL	DAERAH				
1	2	3	4	5	6	7	8	9	10	11	12	13	14	15	16	17
			Jumlah Dokumen Rencana Pengelolaan Retribusi Daerah				1 Dokumen	0,00	Kab. Bengkulu Tengah, Semua Kecamatan, Semua Kel/Desa	DANA BAGI HASIL (DBH)	Memperkuat pembangunan sumber daya manusia (SDM), sains, teknologi, pendidikan, kesehatan, prestasi olahraga, kesetaraan gender, serta penguatan peran perempuan, pemuda (generasi milenial dan generasi Z), dan penyandang disabilitas.	4. Inovasi dan Tata Kelola Pemerintahan Peningkatan kualitas layanan publik dan tata Kelola pemerintahan yang bersih dan efektif	ASN dan Pemangku kebijakan		0,00	DINAS PARIWISATA
	3.26.01.2.04.0004	Pendataan dan Pendaftaran Objek Retribusi Daerah														
			Jumlah Data Objek, Subjek dan Wajib Retribusi Daerah				1 Dokumen	0,00	Kab. Bengkulu Tengah, Semua Kecamatan, Semua Kel/Desa	DANA BAGI HASIL (DBH)	Memperkuat pembangunan sumber daya manusia (SDM), sains, teknologi, pendidikan, kesehatan, prestasi olahraga, kesetaraan gender, serta penguatan peran perempuan, pemuda (generasi milenial dan generasi Z), dan penyandang disabilitas.	4. Inovasi dan Tata Kelola Pemerintahan Peningkatan kualitas layanan publik dan tata Kelola pemerintahan yang bersih dan efektif	ASN dan Pemangku kebijakan		0,00	DINAS PARIWISATA
	3.26.01.2.04.0005	Pengolahan Data Retribusi Daerah														

NO	KODE	URUSAN / BIDANG URUSAN / PROGRAM / OUTCOME / KEGIATAN / SUB KEGIATAN	INDIKATOR PROGRAM / KEGIATAN / SUB KEGIATAN	TARGET AKHIR PERIODE RENSTRA OPD	REALISASI CAPAIAN RENJA OPD TAHUN 2024	PRAKIRAAN CAPAIAN TARGET RENJA OPD TAHUN 2025	CAPAIAN KINERJA DAN KERANGKA PENDANAAN						KELOMPOK SASARAN	PRAKIRAAN MAJU RENCANA TAHUN 2027		PERANGKAT DAERAH PENANGGUNG JAWAB
							TARGET 2026	PAGU INDIKATIF (Rp)	LOKASI	SUMBER DANA	PRIORITAS			TARGET	PAGU INDIKATIF (Rp)	
											NASIONAL	DAERAH				
1	2	3	4	5	6	7	8	9	10	11	12	13	14	15	16	17
			Jumlah Laporan Hasil Pengolahan, Pemeliharaan, dan Pelaporan Data Retribusi Daerah				1 Laporan	0,00	Kab. Bengkulu Tengah, Semua Kecamatan, Semua Kel/Desa	DANA BAGI HASIL (DBH)	Memperkuat pembangunan sumber daya manusia (SDM), sains, teknologi, pendidikan, kesehatan, prestasi olahraga, kesetaraan gender, serta penguatan peran perempuan, pemuda (generasi milenial dan generasi Z), dan penyandang disabilitas.	4. Inovasi dan Tata Kelola Pemerintahan Peningkatan kualitas layanan publik dan tata Kelola pemerintahan yang bersih dan efektif	ASN dan Pemangku kebijakan		0,00	DINAS PARIWISATA
	3.26.01.2.04.0006	Penetapan Wajib Retribusi Daerah														
			Jumlah Dokumen Ketetapan Retribusi Daerah				1 Dokumen	0,00	Kab. Bengkulu Tengah, Semua Kecamatan, Semua Kel/Desa	DANA BAGI HASIL (DBH)	Memperkuat pembangunan sumber daya manusia (SDM), sains, teknologi, pendidikan, kesehatan, prestasi olahraga, kesetaraan gender, serta penguatan peran perempuan, pemuda (generasi milenial dan generasi Z), dan penyandang disabilitas.	4. Inovasi dan Tata Kelola Pemerintahan Peningkatan kualitas layanan publik dan tata Kelola pemerintahan yang bersih dan efektif	ASN dan Pemangku kebijakan		0,00	DINAS PARIWISATA

NO	KODE	URUSAN / BIDANG URUSAN / PROGRAM / OUTCOME / KEGIATAN / SUB KEGIATAN	INDIKATOR PROGRAM / KEGIATAN / SUB KEGIATAN	TARGET AKHIR PERIODE RENSTRA OPD	REALISASI CAPAIAN RENJA OPD TAHUN 2024	PRAKIRAAN CAPAIAN TARGET RENJA OPD TAHUN 2025	CAPAIAN KINERJA DAN KERANGKA PENDANAAN						KELOMPOK SASARAN	PRAKIRAAN MAJU RENCANA TAHUN 2027		PERANGKAT DAERAH PENANGGUNG JAWAB
							TARGET 2026	PAGU INDIKATIF (Rp)	LOKASI	SUMBER DANA	PRIORITAS			TARGET	PAGU INDIKATIF (Rp)	
											NASIONAL	DAERAH				
1	2	3	4	5	6	7	8	9	10	11	12	13	14	15	16	17
	3.26.01.2.05	Administrasi Kepegawaian Perangkat Daerah	*undefined*	-			1 undefined undefined	0,00			-	4. Inovasi dan Tata Kelola Pemerintahan Peningkatan kualitas layanan publik dan tata Kelola pemerintahan yang bersih dan efektif	ASN dan Pemangku kebijakan	-	60.000.000,00	DINAS PARIWISATA
	3.26.01.2.05.0001	Peningkatan Sarana dan Prasarana Disiplin Pegawai														
			Jumlah Unit Peningkatan Sarana dan Prasarana Disiplin Pegawai				4 Unit	0,00	Kab. Bengkulu Tengah, Semua Kecamatan, Semua Kel/Desa	DANA BAGI HASIL (DBH)	-	4. Inovasi dan Tata Kelola Pemerintahan Peningkatan kualitas layanan publik dan tata Kelola pemerintahan yang bersih dan efektif	ASN dan Pemangku kebijakan		10.000.000,00	DINAS PARIWISATA
	3.26.01.2.05.0005	Monitoring, Evaluasi, dan Penilaian Kinerja Pegawai														
			Jumlah Dokumen Monitoring, Evaluasi, dan Penilaian Kinerja Pegawai				1 Dokumen	0,00	Kab. Bengkulu Tengah, Semua Kecamatan, Semua Kel/Desa	DANA BAGI HASIL (DBH)	-	4. Inovasi dan Tata Kelola Pemerintahan Peningkatan kualitas layanan publik dan tata Kelola pemerintahan yang bersih dan efektif	ASN dan Pemangku kebijakan		0,00	DINAS PARIWISATA
	3.26.01.2.05.0009	Pendidikan dan Pelatihan Pegawai Berdasarkan Tugas dan Fungsi														
			Jumlah Pegawai Berdasarkan Tugas dan Fungsi yang Mengikuti Pendidikan dan Pelatihan				20 Orang	0,00	Kab. Bengkulu Tengah, Semua Kecamatan, Semua Kel/Desa	DANA BAGI HASIL (DBH)	-	4. Inovasi dan Tata Kelola Pemerintahan Peningkatan kualitas layanan publik dan tata Kelola pemerintahan yang bersih dan efektif	ASN dan Pemangku kebijakan		50.000.000,00	DINAS PARIWISATA

NO	KODE	URUSAN / BIDANG URUSAN / PROGRAM / OUTCOME / KEGIATAN / SUB KEGIATAN	INDIKATOR PROGRAM / KEGIATAN / SUB KEGIATAN	TARGET AKHIR PERIODE RENSTRA OPD	REALISASI CAPAIAN RENJA OPD TAHUN 2024	PRAKIRAAN CAPAIAN TARGET RENJA OPD TAHUN 2025	CAPAIAN KINERJA DAN KERANGKA PENDANAAN						KELOMPOK SASARAN	PRAKIRAAN MAJU RENCANA TAHUN 2027		PERANGKAT DAERAH PENANGGUNG JAWAB
							TARGET 2026	PAGU INDIKATIF (Rp)	LOKASI	SUMBER DANA	PRIORITAS			TARGET	PAGU INDIKATIF (Rp)	
											NASIONAL	DAERAH				
1	2	3	4	5	6	7	8	9	10	11	12	13	14	15	16	17
	3.26.01.2.06	Administrasi Umum Perangkat Daerah	*persentase ketersediaan operasional perkantoran*	-			100 %	277.820.000,00			-	4. Inovasi dan Tata Kelola Pemerintahan Peningkatan kualitas layanan publik dan tata Kelola pemerintahan yang bersih dan efektif	ASN dan Pemangku kebijakan	-	302.820.000,00	DINAS PARIWISATA
	3.26.01.2.06.0001	Penyediaan Komponen Instalasi Listrik/Penerangan Bangunan Kantor														
			Jumlah Paket Komponen Instalasi Listrik/Penerangan Bangunan Kantor yang Disediakan				10 Paket	0,00	Kab. Bengkulu Tengah, Semua Kecamatan, Semua Kel/Desa	DANA BAGI HASIL (DBH)	-	4. Inovasi dan Tata Kelola Pemerintahan Peningkatan kualitas layanan publik dan tata Kelola pemerintahan yang bersih dan efektif	ASN dan Pemangku kebijakan		25.000.000,00	DINAS PARIWISATA
	3.26.01.2.06.0004	Penyediaan Bahan Logistik Kantor														
			Jumlah Paket Bahan Logistik Kantor yang Disediakan				20 Paket	50.000.000,00	Kab. Bengkulu Tengah, Semua Kecamatan, Semua Kel/Desa	DANA BAGI HASIL (DBH)	Memperkuat pembangunan sumber daya manusia (SDM), sains, teknologi, pendidikan, kesehatan, prestasi olahraga, kesetaraan gender, serta penguatan peran perempuan, pemuda (generasi milenial dan generasi Z), dan penyandang disabilitas.	5. Bengkulu Natural (Pengembangan Pariwisata Yang Integratif Dan Kompetitif) Dan Ekonomi Kreatif Pengembangan ekonomi produktif dan berdaya saing serta mendorong berkembangnya investasi dan pariwisata daerah	ASN dan Pemangku kebijakan		50.000.000,00	DINAS PARIWISATA
	3.26.01.2.06.0005	Penyediaan Barang Cetakan dan Penggandaan														

NO	KODE	URUSAN / BIDANG URUSAN / PROGRAM / OUTCOME / KEGIATAN / SUB KEGIATAN	INDIKATOR PROGRAM / KEGIATAN / SUB KEGIATAN	TARGET AKHIR PERIODE RENSTRA OPD	REALISASI CAPAIAN RENJA OPD TAHUN 2024	PRAKIRAAN CAPAIAN TARGET RENJA OPD TAHUN 2025	CAPAIAN KINERJA DAN KERANGKA PENDANAAN						KELOMPOK SASARAN	PRAKIRAAN MAJU RENCANA TAHUN 2027		PERANGKAT DAERAH PENANGGUNG JAWAB
							TARGET 2026	PAGU INDIKATIF (Rp)	LOKASI	SUMBER DANA	PRIORITAS			TARGET	PAGU INDIKATIF (Rp)	
											NASIONAL	DAERAH				
1	2	3	4	5	6	7	8	9	10	11	12	13	14	15	16	17
			Jumlah Paket Barang Cetakan dan Penggandaan yang Disediakan				10 Paket	35.820.000,00	Kab. Bengkulu Tengah, Semua Kecamatan, Semua Kel/Desa	DANA BAGI HASIL (DBH)	Memperkuat pembangunan sumber daya manusia (SDM), sains, teknologi, pendidikan, kesehatan, prestasi olahraga, kesetaraan gender, serta penguatan peran perempuan, pemuda (generasi milenial dan generasi Z), dan penyandang disabilitas.	5. Bengkulu Natural (Pengembangan Pariwisata Yang Integratif Dan Kompetitif) Dan Ekonomi Kreatif Pengembangan ekonomi produktif dan berdaya saing serta mendorong berkembangnya investasi dan pariwisata daerah	ASN dan Pemangku kebijakan		35.820.000,00	DINAS PARIWISATA
	3.26.01.2.06.0006	Penyediaan Bahan Bacaan dan Peraturan Perundang-undangan														
			Jumlah Dokumen Bahan Bacaan dan Peraturan Perundang-Undangan yang Disediakan				5 Dokumen	45.000.000,00	Kab. Bengkulu Tengah, Semua Kecamatan, Semua Kel/Desa	DANA BAGI HASIL (DBH)	Memperkuat pembangunan sumber daya manusia (SDM), sains, teknologi, pendidikan, kesehatan, prestasi olahraga, kesetaraan gender, serta penguatan peran perempuan, pemuda (generasi milenial dan generasi Z), dan penyandang disabilitas.	5. Bengkulu Natural (Pengembangan Pariwisata Yang Integratif Dan Kompetitif) Dan Ekonomi Kreatif Pengembangan ekonomi produktif dan berdaya saing serta mendorong berkembangnya investasi dan pariwisata daerah	ASN dan Pemangku kebijakan		45.000.000,00	DINAS PARIWISATA
	3.26.01.2.06.0008	Fasilitasi Kunjungan Tamu														

NO	KODE	URUSAN / BIDANG URUSAN / PROGRAM / OUTCOME / KEGIATAN / SUB KEGIATAN	INDIKATOR PROGRAM / KEGIATAN / SUB KEGIATAN	TARGET AKHIR PERIODE RENSTRA OPD	REALISASI CAPAIAN RENJA OPD TAHUN 2024	PRAKIRAAN CAPAIAN TARGET RENJA OPD TAHUN 2025	CAPAIAN KINERJA DAN KERANGKA PENDANAAN						KELOMPOK SASARAN	PRAKIRAAN MAJU RENCANA TAHUN 2027		PERANGKAT DAERAH PENANGGUNG JAWAB
							TARGET 2026	PAGU INDIKATIF (Rp)	LOKASI	SUMBER DANA	PRIORITAS			TARGET	PAGU INDIKATIF (Rp)	
											NASIONAL	DAERAH				
1	2	3	4	5	6	7	8	9	10	11	12	13	14	15	16	17
			Jumlah Laporan Fasilitasi Kunjungan Tamu				2 Laporan	47.000.000,00	Kab. Bengkulu Tengah, Semua Kecamatan, Semua Kel/Desa	DANA BAGI HASIL (DBH)	Memperkuat pembangunan sumber daya manusia (SDM), sains, teknologi, pendidikan, kesehatan, prestasi olahraga, kesetaraan gender, serta penguatan peran perempuan, pemuda (generasi milenial dan generasi Z), dan penyandang disabilitas.	5. Bengkulu Natural (Pengembangan Pariwisata Yang Integratif Dan Kompetitif) Dan Ekonomi Kreatif Pengembangan ekonomi produktif dan berdaya saing serta mendorong berkembangnya investasi dan pariwisata daerah	ASN dan Pemangku kebijakan		47.000.000,00	DINAS PARIWISATA
	3.26.01.2.06.0009	Penyelenggaraan Rapat Koordinasi dan Konsultasi SKPD														
			Jumlah Laporan Penyelenggaraan Rapat Koordinasi dan Konsultasi SKPD				1 Laporan	100.000.000,00	Kab. Bengkulu Tengah, Semua Kecamatan, Semua Kel/Desa	DANA BAGI HASIL (DBH)	Memperkuat pembangunan sumber daya manusia (SDM), sains, teknologi, pendidikan, kesehatan, prestasi olahraga, kesetaraan gender, serta penguatan peran perempuan, pemuda (generasi milenial dan generasi Z), dan penyandang disabilitas.	4. Inovasi dan Tata Kelola Pemerintahan Peningkatan kualitas layanan publik dan tata Kelola pemerintahan yang bersih dan efektif	ASN dan Pemangku kebijakan		100.000.000,00	DINAS PARIWISATA
	3.26.01.2.06.0011	Dukungan Pelaksanaan Sistem Pemerintahan Berbasis Elektronik pada SKPD														

NO	KODE	URUSAN / BIDANG URUSAN / PROGRAM / OUTCOME / KEGIATAN / SUB KEGIATAN	INDIKATOR PROGRAM / KEGIATAN / SUB KEGIATAN	TARGET AKHIR PERIODE RENSTRA OPD	REALISASI CAPAIAN RENJA OPD TAHUN 2024	PRAKIRAAN CAPAIAN TARGET RENJA OPD TAHUN 2025	CAPAIAN KINERJA DAN KERANGKA PENDANAAN						KELOMPOK SASARAN	PRAKIRAAN MAJU RENCANA TAHUN 2027		PERANGKAT DAERAH PENANGGUNG JAWAB
							TARGET 2026	PAGU INDIKATIF (Rp)	LOKASI	SUMBER DANA	PRIORITAS			TARGET	PAGU INDIKATIF (Rp)	
											NASIONAL	DAERAH				
1	2	3	4	5	6	7	8	9	10	11	12	13	14	15	16	17
			Jumlah Dokumen Dukungan Pelaksanaan Sistem Pemerintahan Berbasis Elektronik pada SKPD				1 Dokumen	0,00	Kab. Bengkulu Tengah, Semua Kecamatan, Semua Kel/Desa	DANA BAGI HASIL (DBH)	Memperkuat pembangunan sumber daya manusia (SDM), sains, teknologi, pendidikan, kesehatan, prestasi olahraga, kesetaraan gender, serta penguatan peran perempuan, pemuda (generasi milenial dan generasi Z), dan penyandang disabilitas.	4. Inovasi dan Tata Kelola Pemerintahan Peningkatan kualitas layanan publik dan tata Kelola pemerintahan yang bersih dan efektif	ASN dan Pemangku kebijakan		0,00	DINAS PARIWISATA
	3.26.01.2.07	Pengadaan Barang Milik Daerah Penunjang Urusan Pemerintah Daerah	*Persentase Ketersediaan aset yang masih digunakan/baik*	-			100 %	0,00			Memperkuat pembangunan sumber daya manusia (SDM), sains, teknologi, pendidikan, kesehatan, prestasi olahraga, kesetaraan gender, serta penguatan peran perempuan, pemuda (generasi milenial dan generasi Z), dan penyandang disabilitas.	4. Inovasi dan Tata Kelola Pemerintahan Peningkatan kualitas layanan publik dan tata Kelola pemerintahan yang bersih dan efektif	ASN dan Pemangku kebijakan	-	27.000.000,00	DINAS PARIWISATA
	3.26.01.2.07.0002	Pengadaan Kendaraan Dinas Operasional atau Lapangan														

NO	KODE	URUSAN / BIDANG URUSAN / PROGRAM / OUTCOME / KEGIATAN / SUB KEGIATAN	INDIKATOR PROGRAM / KEGIATAN / SUB KEGIATAN	TARGET AKHIR PERIODE RENSTRA OPD	REALISASI CAPAIAN RENJA OPD TAHUN 2024	PRAKIRAAN CAPAIAN TARGET RENJA OPD TAHUN 2025	CAPAIAN KINERJA DAN KERANGKA PENDANAAN						KELOMPOK SASARAN	PRAKIRAAN MAJU RENCANA TAHUN 2027		PERANGKAT DAERAH PENANGGUNG JAWAB
							TARGET 2026	PAGU INDIKATIF (Rp)	LOKASI	SUMBER DANA	PRIORITAS			TARGET	PAGU INDIKATIF (Rp)	
											NASIONAL	DAERAH				
1	2	3	4	5	6	7	8	9	10	11	12	13	14	15	16	17
			Jumlah Unit Kendaraan Dinas Operasional atau Lapangan yang Disediakan				2 Unit	0,00	Kab. Bengkulu Tengah, Semua Kecamatan, Semua Kel/Desa	DANA BAGI HASIL (DBH)	Memperkuat pembangunan sumber daya manusia (SDM), sains, teknologi, pendidikan, kesehatan, prestasi olahraga, kesetaraan gender, serta penguatan peran perempuan, pemuda (generasi milenial dan generasi Z), dan penyandang disabilitas.	4. Inovasi dan Tata Kelola Pemerintahan Peningkatan kualitas layanan publik dan tata Kelola pemerintahan yang bersih dan efektif	ASN dan Pemangku kebijakan		0,00	DINAS PARIWISATA
	3.26.01.2.07.0005	Pengadaan Mebel														
			Jumlah Paket Mebel yang Disediakan				5 Unit	0,00	Kab. Bengkulu Tengah, Semua Kecamatan, Semua Kel/Desa	DANA BAGI HASIL (DBH)	Memperkuat pembangunan sumber daya manusia (SDM), sains, teknologi, pendidikan, kesehatan, prestasi olahraga, kesetaraan gender, serta penguatan peran perempuan, pemuda (generasi milenial dan generasi Z), dan penyandang disabilitas.	4. Inovasi dan Tata Kelola Pemerintahan Peningkatan kualitas layanan publik dan tata Kelola pemerintahan yang bersih dan efektif	ASN dan Pemangku kebijakan		1.000.000,00	DINAS PARIWISATA
	3.26.01.2.07.0009	Pengadaan Gedung Kantor atau Bangunan Lainnya														

NO	KODE	URUSAN / BIDANG URUSAN / PROGRAM / OUTCOME / KEGIATAN / SUB KEGIATAN	INDIKATOR PROGRAM / KEGIATAN / SUB KEGIATAN	TARGET AKHIR PERIODE RENSTRA OPD	REALISASI CAPAIAN RENJA OPD TAHUN 2024	PRAKIRAAN CAPAIAN TARGET RENJA OPD TAHUN 2025	CAPAIAN KINERJA DAN KERANGKA PENDANAAN						KELOMPOK SASARAN	PRAKIRAAN MAJU RENCANA TAHUN 2027		PERANGKAT DAERAH PENANGGUNG JAWAB
							TARGET 2026	PAGU INDIKATIF (Rp)	LOKASI	SUMBER DANA	PRIORITAS			TARGET	PAGU INDIKATIF (Rp)	
											NASIONAL	DAERAH				
1	2	3	4	5	6	7	8	9	10	11	12	13	14	15	16	17
			Jumlah Unit Gedung Kantor atau Bangunan Lainnya yang Disediakan				3 Unit	0,00	Kab. Bengkulu Tengah, Semua Kecamatan, Semua Kel/Desa	DANA BAGI HASIL (DBH)	Memperkuat pembangunan sumber daya manusia (SDM), sains, teknologi, pendidikan, kesehatan, prestasi olahraga, kesetaraan gender, serta penguatan peran perempuan, pemuda (generasi milenial dan generasi Z), dan penyandang disabilitas.	4. Inovasi dan Tata Kelola Pemerintahan Peningkatan kualitas layanan publik dan tata Kelola pemerintahan yang bersih dan efektif	ASN dan Pemangku kebijakan		500.000,00	DINAS PARIWISATA
	3.26.01.2.07.0010	Pengadaan Sarana dan Prasarana Gedung Kantor atau Bangunan Lainnya														
			Jumlah Unit Sarana dan Prasarana Gedung Kantor atau Bangunan Lainnya yang Disediakan				3 Unit	0,00	Kab. Bengkulu Tengah, Semua Kecamatan, Semua Kel/Desa	DANA BAGI HASIL (DBH)	Memperkuat pembangunan sumber daya manusia (SDM), sains, teknologi, pendidikan, kesehatan, prestasi olahraga, kesetaraan gender, serta penguatan peran perempuan, pemuda (generasi milenial dan generasi Z), dan penyandang disabilitas.	4. Inovasi dan Tata Kelola Pemerintahan Peningkatan kualitas layanan publik dan tata Kelola pemerintahan yang bersih dan efektif	ASN dan Pemangku kebijakan		500.000,00	DINAS PARIWISATA
	3.26.01.2.07.0011	Pengadaan Sarana dan Prasarana Pendukung Gedung Kantor atau Bangunan Lainnya														

NO	KODE	URUSAN / BIDANG URUSAN / PROGRAM / OUTCOME / KEGIATAN / SUB KEGIATAN	INDIKATOR PROGRAM / KEGIATAN / SUB KEGIATAN	TARGET AKHIR PERIODE RENSTRA OPD	REALISASI CAPAIAN RENJA OPD TAHUN 2024	PRAKIRAAN CAPAIAN TARGET RENJA OPD TAHUN 2025	CAPAIAN KINERJA DAN KERANGKA PENDANAAN						KELOMPOK SASARAN	PRAKIRAAN MAJU RENCANA TAHUN 2027		PERANGKAT DAERAH PENANGGUNG JAWAB
							TARGET 2026	PAGU INDIKATIF (Rp)	LOKASI	SUMBER DANA	PRIORITAS			TARGET	PAGU INDIKATIF (Rp)	
											NASIONAL	DAERAH				
1	2	3	4	5	6	7	8	9	10	11	12	13	14	15	16	17
			Jumlah Unit Sarana dan Prasarana Pendukung Gedung Kantor atau Bangunan Lainnya yang Disediakan				3 Unit	0,00	Kab. Bengkulu Tengah, Semua Kecamatan, Semua Kel/Desa	DANA BAGI HASIL (DBH)	Memperkuat pembangunan sumber daya manusia (SDM), sains, teknologi, pendidikan, kesehatan, prestasi olahraga, kesetaraan gender, serta penguatan peran perempuan, pemuda (generasi milenial dan generasi Z), dan penyandang disabilitas.	4. Inovasi dan Tata Kelola Pemerintahan Peningkatan kualitas layanan publik dan tata Kelola pemerintahan yang bersih dan efektif	ASN dan Pemangku kebijakan		25.000.000,00	DINAS PARIWISATA
	3.26.01.2.09	Pemeliharaan Barang Milik Daerah Penunjang Urusan Pemerintahan Daerah	*Persentase Ketersediaan aset yang baik dan dapat digunakan*	-			100 %	191.400.000,00			-	4. Inovasi dan Tata Kelola Pemerintahan Peningkatan kualitas layanan publik dan tata Kelola pemerintahan yang bersih dan efektif	ASN dan Pemangku kebijakan	-	211.500.000,00	DINAS PARIWISATA
	3.26.01.2.09.0001	Penyediaan Jasa Pemeliharaan, Biaya Pemeliharaan, dan Pajak Kendaraan Perorangan Dinas atau Kendaraan Dinas Jabatan														
			Jumlah Kendaraan Perorangan Dinas atau Kendaraan Dinas Jabatan yang Dipelihara dan dibayarkan Pajaknya				10 Unit	191.400.000,00	Kab. Bengkulu Tengah, Semua Kecamatan, Semua Kel/Desa	DANA BAGI HASIL (DBH)	-	4. Inovasi dan Tata Kelola Pemerintahan Peningkatan kualitas layanan publik dan tata Kelola pemerintahan yang bersih dan efektif	ASN dan Pemangku kebijakan		210.000.000,00	DINAS PARIWISATA
	3.26.01.2.09.0002	Penyediaan Jasa Pemeliharaan, Biaya Pemeliharaan, Pajak dan Perizinan Kendaraan Dinas Operasional atau Lapangan														

NO	KODE	URUSAN / BIDANG URUSAN / PROGRAM / OUTCOME / KEGIATAN / SUB KEGIATAN	INDIKATOR PROGRAM / KEGIATAN / SUB KEGIATAN	TARGET AKHIR PERIODE RENSTRA OPD	REALISASI CAPAIAN RENJA OPD TAHUN 2024	PRAKIRAAN CAPAIAN TARGET RENJA OPD TAHUN 2025	CAPAIAN KINERJA DAN KERANGKA PENDANAAN						KELOMPOK SASARAN	PRAKIRAAN MAJU RENCANA TAHUN 2027		PERANGKAT DAERAH PENANGGUNG JAWAB
							TARGET 2026	PAGU INDIKATIF (Rp)	LOKASI	SUMBER DANA	PRIORITAS			TARGET	PAGU INDIKATIF (Rp)	
											NASIONAL	DAERAH				
1	2	3	4	5	6	7	8	9	10	11	12	13	14	15	16	17
			Jumlah Kendaraan Dinas Operasional atau Lapangan yang Dipelihara dan dibayarkan Pajak dan Perizinannya				10 Unit	0,00	Kab. Bengkulu Tengah, Semua Kecamatan, Semua Kel/Desa	DANA BAGI HASIL (DBH)	Memperkuat pembangunan sumber daya manusia (SDM), sains, teknologi, pendidikan, kesehatan, prestasi olahraga, kesetaraan gender, serta penguatan peran perempuan, pemuda (generasi milenial dan generasi Z), dan penyandang disabilitas.	4. Inovasi dan Tata Kelola Pemerintahan Peningkatan kualitas layanan publik dan tata Kelola pemerintahan yang bersih dan efektif	ASN dan Pemangku kebijakan		0,00	DINAS PARIWISATA
	3.26.01.2.09.0005	Pemeliharaan Mebel														
			Jumlah Mebel yang Dipelihara				10 Unit	0,00	Kab. Bengkulu Tengah, Semua Kecamatan, Semua Kel/Desa	DANA BAGI HASIL (DBH)	Memperkuat pembangunan sumber daya manusia (SDM), sains, teknologi, pendidikan, kesehatan, prestasi olahraga, kesetaraan gender, serta penguatan peran perempuan, pemuda (generasi milenial dan generasi Z), dan penyandang disabilitas.	4. Inovasi dan Tata Kelola Pemerintahan Peningkatan kualitas layanan publik dan tata Kelola pemerintahan yang bersih dan efektif	ASN dan Pemangku kebijakan		500.000,00	DINAS PARIWISATA
	3.26.01.2.09.0006	Pemeliharaan Peralatan dan Mesin Lainnya														

NO	KODE	URUSAN / BIDANG URUSAN / PROGRAM / OUTCOME / KEGIATAN / SUB KEGIATAN	INDIKATOR PROGRAM / KEGIATAN / SUB KEGIATAN	TARGET AKHIR PERIODE RENSTRA OPD	REALISASI CAPAIAN RENJA OPD TAHUN 2024	PRAKIRAAN CAPAIAN TARGET RENJA OPD TAHUN 2025	CAPAIAN KINERJA DAN KERANGKA PENDANAAN						KELOMPOK SASARAN	PRAKIRAAN MAJU RENCANA TAHUN 2027		PERANGKAT DAERAH PENANGGUNG JAWAB
							TARGET 2026	PAGU INDIKATIF (Rp)	LOKASI	SUMBER DANA	PRIORITAS			TARGET	PAGU INDIKATIF (Rp)	
											NASIONAL	DAERAH				
1	2	3	4	5	6	7	8	9	10	11	12	13	14	15	16	17
			Jumlah Peralatan dan Mesin Lainnya yang Dipelihara				10 Unit	0,00	Kab. Bengkulu Tengah, Semua Kecamatan, Semua Kel/Desa	DANA BAGI HASIL (DBH)	Memperkuat pembangunan sumber daya manusia (SDM), sains, teknologi, pendidikan, kesehatan, prestasi olahraga, kesetaraan gender, serta penguatan peran perempuan, pemuda (generasi milenial dan generasi Z), dan penyandang disabilitas.	4. Inovasi dan Tata Kelola Pemerintahan Peningkatan kualitas layanan publik dan tata Kelola pemerintahan yang bersih dan efektif	ASN dan Pemangku kebijakan		0,00	DINAS PARIWISATA
	3.26.01.2.09.0009	Pemeliharaan/Rehabilitasi Gedung Kantor dan Bangunan Lainnya														
			Jumlah Gedung Kantor dan Bangunan Lainnya yang Dipelihara/Direhabilitasi				10 Unit	0,00	Kab. Bengkulu Tengah, Semua Kecamatan, Semua Kel/Desa	DANA BAGI HASIL (DBH)	Memperkuat pembangunan sumber daya manusia (SDM), sains, teknologi, pendidikan, kesehatan, prestasi olahraga, kesetaraan gender, serta penguatan peran perempuan, pemuda (generasi milenial dan generasi Z), dan penyandang disabilitas.	4. Inovasi dan Tata Kelola Pemerintahan Peningkatan kualitas layanan publik dan tata Kelola pemerintahan yang bersih dan efektif	ASN dan Pemangku kebijakan		500.000,00	DINAS PARIWISATA
	3.26.01.2.09.0010	Pemeliharaan/Rehabilitasi Sarana dan Prasarana Gedung Kantor atau Bangunan Lainnya														

NO	KODE	URUSAN / BIDANG URUSAN / PROGRAM / OUTCOME / KEGIATAN / SUB KEGIATAN	INDIKATOR PROGRAM / KEGIATAN / SUB KEGIATAN	TARGET AKHIR PERIODE RENSTRA OPD	REALISASI CAPAIAN RENJA OPD TAHUN 2024	PRAKIRAAN CAPAIAN TARGET RENJA OPD TAHUN 2025	CAPAIAN KINERJA DAN KERANGKA PENDANAAN						KELOMPOK SASARAN	PRAKIRAAN MAJU RENCANA TAHUN 2027		PERANGKAT DAERAH PENANGGUNG JAWAB
							TARGET 2026	PAGU INDIKATIF (Rp)	LOKASI	SUMBER DANA	PRIORITAS			TARGET	PAGU INDIKATIF (Rp)	
											NASIONAL	DAERAH				
1	2	3	4	5	6	7	8	9	10	11	12	13	14	15	16	17
			Jumlah Sarana dan Prasarana Gedung Kantor atau Bangunan Lainnya yang Dipelihara/Direhabilitasi				10 Unit	0,00	Kab. Bengkulu Tengah, Semua Kecamatan, Semua Kel/Desa	DANA BAGI HASIL (DBH)	Memperkuat pembangunan sumber daya manusia (SDM), sains, teknologi, pendidikan, kesehatan, prestasi olahraga, kesetaraan gender, serta penguatan peran perempuan, pemuda (generasi milenial dan generasi Z), dan penyandang disabilitas.	4. Inovasi dan Tata Kelola Pemerintahan Peningkatan kualitas layanan publik dan tata Kelola pemerintahan yang bersih dan efektif	ASN dan Pemangku kebijakan		500.000,00	DINAS PARIWISATA
2.	**3.26.02**	**PROGRAM PENINGKATAN DAYA TARIK DESTINASI PARIWISATA**						**85.000.000,00**						**-**	**137.000.000,00**	
	3.26.02.2.01	Pengelolaan Daya Tarik Wisata Kabupaten/Kota	*Persentase objek wisata dan kunjungan wisatawan yang ditingkatkan*	-			50 %	85.000.000,00			Membangun dari desa dan dari bawah untuk pertumbuhan ekonomi, pemerataan ekonomi dan pemberantasan kemiskinan.	5. Bengkulu Natural (Pengembangan Pariwisata Yang Integratif Dan Kompetitif) Dan Ekonomi Kreatif Pengembangan ekonomi produktif dan berdaya saing serta mendorong berkembangnya investasi dan pariwisata daerah	ASN dan Pemangku kebijakan, Pokdakwis, Bumdes, dan Parekraf Ekonomi	-	86.000.000,00	DINAS PARIWISATA
	3.26.02.2.01.0005	Pengadaan/Pemeliharaan/Rehabilitasi Sarana dan Prasarana dalam Daya Tarik Wisata Unggulan Kabupaten/Kota														

NO	KODE	URUSAN / BIDANG URUSAN / PROGRAM / OUTCOME / KEGIATAN / SUB KEGIATAN	INDIKATOR PROGRAM / KEGIATAN / SUB KEGIATAN	TARGET AKHIR PERIODE RENSTRA OPD	REALISASI CAPAIAN RENJA OPD TAHUN 2024	PRAKIRAAN CAPAIAN TARGET RENJA OPD TAHUN 2025	CAPAIAN KINERJA DAN KERANGKA PENDANAAN						KELOMPOK SASARAN	PRAKIRAAN MAJU RENCANA TAHUN 2027		PERANGKAT DAERAH PENANGGUNG JAWAB
							TARGET 2026	PAGU INDIKATIF (Rp)	LOKASI	SUMBER DANA	PRIORITAS			TARGET	PAGU INDIKATIF (Rp)	
											NASIONAL	DAERAH				
1	2	3	4	5	6	7	8	9	10	11	12	13	14	15	16	17
			Jumlah Lokasi Daya Tarik Unggulan Kabupaten/Kota Sesuai dengan Tahapan Pengembangan (Rintisan, Berkembang, Pemantapan, Revitalisasi)				3 Lokasi	0,00	Kab. Bengkulu Tengah, Semua Kecamatan, Semua Kel/Desa	DANA BAGI HASIL (DBH)	Membangun dari desa dan dari bawah untuk pertumbuhan ekonomi, pemerataan ekonomi dan pemberantasan kemiskinan.	5. Bengkulu Natural (Pengembangan Pariwisata Yang Integratif Dan Kompetitif) Dan Ekonomi Kreatif Pengembangan ekonomi produktif dan berdaya saing serta mendorong berkembangnya investasi dan pariwisata daerah	ASN dan Pemangku kebijakan, Pokdakwis, Bumdes, dan Parekraf Ekonomi		250.000,00	DINAS PARIWISATA
	3.26.02.2.01.0006	Penetapan Daya Tarik Wisata Unggulan Kabupaten/Kota														
			Jumlah Lokasi Daya Tarik Wisata Unggulan Kabupaten/Kota				3 Lokasi	85.000.000,00	Kab. Bengkulu Tengah, Semua Kecamatan, Semua Kel/Desa	DANA BAGI HASIL (DBH)	Membangun dari desa dan dari bawah untuk pertumbuhan ekonomi, pemerataan ekonomi dan pemberantasan kemiskinan.	5. Bengkulu Natural (Pengembangan Pariwisata Yang Integratif Dan Kompetitif) Dan Ekonomi Kreatif Pengembangan ekonomi produktif dan berdaya saing serta mendorong berkembangnya investasi dan pariwisata daerah	ASN dan Pemangku kebijakan, Pokdakwis, Bumdes, dan Parekraf Ekonomi		85.000.000,00	DINAS PARIWISATA
	3.26.02.2.01.0007	Monitoring dan Evaluasi Pengelolaan Daya Tarik Wisata Kabupaten/Kota														

NO	KODE	URUSAN / BIDANG URUSAN / PROGRAM / OUTCOME / KEGIATAN / SUB KEGIATAN	INDIKATOR PROGRAM / KEGIATAN / SUB KEGIATAN	TARGET AKHIR PERIODE RENSTRA OPD	REALISASI CAPAIAN RENJA OPD TAHUN 2024	PRAKIRAAN CAPAIAN TARGET RENJA OPD TAHUN 2025	CAPAIAN KINERJA DAN KERANGKA PENDANAAN						KELOMPOK SASARAN	PRAKIRAAN MAJU RENCANA TAHUN 2027		PERANGKAT DAERAH PENANGGUNG JAWAB
							TARGET 2026	PAGU INDIKATIF (Rp)	LOKASI	SUMBER DANA	PRIORITAS			TARGET	PAGU INDIKATIF (Rp)	
											NASIONAL	DAERAH				
1	2	3	4	5	6	7	8	9	10	11	12	13	14	15	16	17
			Jumlah Laporan hasil pelaksanaan Monitoring dan evaluasi Pengelolaan Daya Tarik Wisata Kabupaten/Kota				1 Laporan	0,00	Kab. Bengkulu Tengah, Semua Kecamatan, Semua Kel/Desa	DANA BAGI HASIL (DBH)	Membangun dari desa dan dari bawah untuk pertumbuhan ekonomi, pemerataan ekonomi dan pemberantasan kemiskinan.	5. Bengkulu Natural (Pengembangan Pariwisata Yang Integratif Dan Kompetitif) Dan Ekonomi Kreatif Pengembangan ekonomi produktif dan berdaya saing serta mendorong berkembangnya investasi dan pariwisata daerah	ASN dan Pemangku kebijakan, Pokdakwis, Bumdes, dan Parekraf Ekonomi		250.000,00	DINAS PARIWISATA
	3.26.02.2.01.0008	Peningkatan Kapasitas SDM Pengelola Daya Tarik Wisata Unggulan Kabupaten/Kota														
			Jumlah Orang Pengelola Daya Tarik Wisata Unggulan yang Dikembangkan				30 Orang	0,00	Kab. Bengkulu Tengah, Semua Kecamatan, Semua Kel/Desa	DANA BAGI HASIL (DBH)	Membangun dari desa dan dari bawah untuk pertumbuhan ekonomi, pemerataan ekonomi dan pemberantasan kemiskinan.	5. Bengkulu Natural (Pengembangan Pariwisata Yang Integratif Dan Kompetitif) Dan Ekonomi Kreatif Pengembangan ekonomi produktif dan berdaya saing serta mendorong berkembangnya investasi dan pariwisata daerah	ASN dan Pemangku kebijakan, Pokdakwis, Bumdes, dan Parekraf Ekonomi		250.000,00	DINAS PARIWISATA
	3.26.02.2.01.0009	Perencanaan dan Perancangan Daya Tarik Wisata Unggulan Kabupaten/Kota														

NO	KODE	URUSAN / BIDANG URUSAN / PROGRAM / OUTCOME / KEGIATAN / SUB KEGIATAN	INDIKATOR PROGRAM / KEGIATAN / SUB KEGIATAN	TARGET AKHIR PERIODE RENSTRA OPD	REALISASI CAPAIAN RENJA OPD TAHUN 2024	PRAKIRAAN CAPAIAN TARGET RENJA OPD TAHUN 2025	CAPAIAN KINERJA DAN KERANGKA PENDANAAN						KELOMPOK SASARAN	PRAKIRAAN MAJU RENCANA TAHUN 2027		PERANGKAT DAERAH PENANGGUNG JAWAB
							TARGET 2026	PAGU INDIKATIF (Rp)	LOKASI	SUMBER DANA	PRIORITAS			TARGET	PAGU INDIKATIF (Rp)	
											NASIONAL	DAERAH				
1	2	3	4	5	6	7	8	9	10	11	12	13	14	15	16	17
			Jumlah Dokumen Perancangan dan Perencanaan Pengembangan Daya Tarik Wisata Unggulan Kabupaten/Kota				1 Dokumen	0,00	Kab. Bengkulu Tengah, Semua Kecamatan, Semua Kel/Desa	DANA BAGI HASIL (DBH)	Membangun dari desa dan dari bawah untuk pertumbuhan ekonomi, pemerataan ekonomi dan pemberantasan kemiskinan.	5. Bengkulu Natural (Pengembangan Pariwisata Yang Integratif Dan Kompetitif) Dan Ekonomi Kreatif Pengembangan ekonomi produktif dan berdaya saing serta mendorong berkembangnya investasi dan pariwisata daerah	ASN dan Pemangku kebijakan, Pokdakwis, Bumdes, dan Parekraf Ekonomi		250.000,00	DINAS PARIWISATA
	3.26.02.2.02	Pengelolaan Kawasan Strategis Pariwisata Kabupaten/Kota	*Persentase objek wisata , kunjungan wisatawan dan homestay yang ditingkatkan*	-			70 %	0,00			Membangun dari desa dan dari bawah untuk pertumbuhan ekonomi, pemerataan ekonomi dan pemberantasan kemiskinan.	5. Bengkulu Natural (Pengembangan Pariwisata Yang Integratif Dan Kompetitif) Dan Ekonomi Kreatif Pengembangan ekonomi produktif dan berdaya saing serta mendorong berkembangnya investasi dan pariwisata daerah	ASN dan Pemangku kebijakan, Pokdakwis, Bumdes, dan Parekraf Ekonomi	-	50.850.000,00	DINAS PARIWISATA
	3.26.02.2.02.0001	Penetapan Kawasan Strategis Pariwisata Kabupaten/Kota														

NO	KODE	URUSAN / BIDANG URUSAN / PROGRAM / OUTCOME / KEGIATAN / SUB KEGIATAN	INDIKATOR PROGRAM / KEGIATAN / SUB KEGIATAN	TARGET AKHIR PERIODE RENSTRA OPD	REALISASI CAPAIAN RENJA OPD TAHUN 2024	PRAKIRAAN CAPAIAN TARGET RENJA OPD TAHUN 2025	CAPAIAN KINERJA DAN KERANGKA PENDANAAN						KELOMPOK SASARAN	PRAKIRAAN MAJU RENCANA TAHUN 2027		PERANGKAT DAERAH PENANGGUNG JAWAB
							TARGET 2026	PAGU INDIKATIF (Rp)	LOKASI	SUMBER DANA	PRIORITAS			TARGET	PAGU INDIKATIF (Rp)	
											NASIONAL	DAERAH				
1	2	3	4	5	6	7	8	9	10	11	12	13	14	15	16	17
			Tersedianya Dokumen Penetapan Kawasan Strategis Pariwisata Kabupaten/Kota				1 Dokumen	0,00	Kab. Bengkulu Tengah, Semua Kecamatan, Semua Kel/Desa	DANA BAGI HASIL (DBH)	Membangun dari desa dan dari bawah untuk pertumbuhan ekonomi, pemerataan ekonomi dan pemberantasan kemiskinan.	5. Bengkulu Natural (Pengembangan Pariwisata Yang Integratif Dan Kompetitif) Dan Ekonomi Kreatif Pengembangan ekonomi produktif dan berdaya saing serta mendorong berkembangnya investasi dan pariwisata daerah	ASN dan Pemangku kebijakan, Pokdakwis, Bumdes, dan Parekraf Ekonomi		250.000,00	DINAS PARIWISATA
	3.26.02.2.02.0002	Perencanaan Kawasan Strategis Pariwisata Kabupaten/Kota														
			Tersedianya Dokumen Perencanaan Kawasan Strategis Pariwisata Kabupaten/Kota				1 Dokumen	0,00	Kab. Bengkulu Tengah, Semua Kecamatan, Semua Kel/Desa	DANA BAGI HASIL (DBH)	Membangun dari desa dan dari bawah untuk pertumbuhan ekonomi, pemerataan ekonomi dan pemberantasan kemiskinan.	5. Bengkulu Natural (Pengembangan Pariwisata Yang Integratif Dan Kompetitif) Dan Ekonomi Kreatif Pengembangan ekonomi produktif dan berdaya saing serta mendorong berkembangnya investasi dan pariwisata daerah	ASN dan Pemangku kebijakan, Pokdakwis, Bumdes, dan Parekraf Ekonomi		250.000,00	DINAS PARIWISATA
	3.26.02.2.02.0004	Pengadaan/Pemeliharaan/Rehabilitasi Sarana dan Prasarana dalam Pengelolaan Kawasan Wisata Strategis Pariwisata Kabupaten/Kota														

NO	KODE	URUSAN / BIDANG URUSAN / PROGRAM / OUTCOME / KEGIATAN / SUB KEGIATAN	INDIKATOR PROGRAM / KEGIATAN / SUB KEGIATAN	TARGET AKHIR PERIODE RENSTRA OPD	REALISASI CAPAIAN RENJA OPD TAHUN 2024	PRAKIRAAN CAPAIAN TARGET RENJA OPD TAHUN 2025	CAPAIAN KINERJA DAN KERANGKA PENDANAAN						KELOMPOK SASARAN	PRAKIRAAN MAJU RENCANA TAHUN 2027		PERANGKAT DAERAH PENANGGUNG JAWAB
							TARGET 2026	PAGU INDIKATIF (Rp)	LOKASI	SUMBER DANA	PRIORITAS			TARGET	PAGU INDIKATIF (Rp)	
											NASIONAL	DAERAH				
1	2	3	4	5	6	7	8	9	10	11	12	13	14	15	16	17
			Jumlah Sarana dan Prasarana yang Tersedia dan Terpelihara dalam Pengelolaan Kawasan Strategis Pariwisata Kabupaten/Kota				5 Unit	0,00	Kab. Bengkulu Tengah, Semua Kecamatan, Semua Kel/Desa	DANA BAGI HASIL (DBH)	Membangun dari desa dan dari bawah untuk pertumbuhan ekonomi, pemerataan ekonomi dan pemberantasan kemiskinan.	5. Bengkulu Natural (Pengembangan Pariwisata Yang Integratif Dan Kompetitif) Dan Ekonomi Kreatif Pengembangan ekonomi produktif dan berdaya saing serta mendorong berkembangnya investasi dan pariwisata daerah	ASN dan Pemangku kebijakan, Pokdakwis, Bumdes, dan Parekraf Ekonomi		50.000.000,00	DINAS PARIWISATA
	3.26.02.2.02.0007	Penerapan Destinasi Pariwisata Berkelanjutan dalam Pengelolaan Kawasan Strategis Pariwisata Kabupaten/Kota														
			Jumlah Lokasi yang Menerapkan Destinasi Pariwisata Berkelanjutan dalam Pengelolaan Kawasan Strategis Pariwisata Kabupaten/Kota				5 Lokasi	0,00	Kab. Bengkulu Tengah, Semua Kecamatan, Semua Kel/Desa	DANA BAGI HASIL (DBH)	Membangun dari desa dan dari bawah untuk pertumbuhan ekonomi, pemerataan ekonomi dan pemberantasan kemiskinan.	5. Bengkulu Natural (Pengembangan Pariwisata Yang Integratif Dan Kompetitif) Dan Ekonomi Kreatif Pengembangan ekonomi produktif dan berdaya saing serta mendorong berkembangnya investasi dan pariwisata daerah	ASN dan Pemangku kebijakan, Pokdakwis, Bumdes, dan Parekraf Ekonomi		250.000,00	DINAS PARIWISATA
	3.26.02.2.02.0008	Peningkatan Kapasitas SDM Pengelola Kawasan Strategis Pariwisata Kabupaten/Kota														

NO	KODE	URUSAN / BIDANG URUSAN / PROGRAM / OUTCOME / KEGIATAN / SUB KEGIATAN	INDIKATOR PROGRAM / KEGIATAN / SUB KEGIATAN	TARGET AKHIR PERIODE RENSTRA OPD	REALISASI CAPAIAN RENJA OPD TAHUN 2024	PRAKIRAAN CAPAIAN TARGET RENJA OPD TAHUN 2025	CAPAIAN KINERJA DAN KERANGKA PENDANAAN						KELOMPOK SASARAN	PRAKIRAAN MAJU RENCANA TAHUN 2027		PERANGKAT DAERAH PENANGGUNG JAWAB
							TARGET 2026	PAGU INDIKATIF (Rp)	LOKASI	SUMBER DANA	PRIORITAS			TARGET	PAGU INDIKATIF (Rp)	
											NASIONAL	DAERAH				
1	2	3	4	5	6	7	8	9	10	11	12	13	14	15	16	17
			Jumlah Orang Pengelola Pariwisata Strategis Kabupaten/Kota yang Dikembangkan				50 Orang	0,00	Semua Kota/Kab, Semua Kecamatan, Semua Kel/Desa	DANA BAGI HASIL (DBH)	Membangun dari desa dan dari bawah untuk pertumbuhan ekonomi, pemerataan ekonomi dan pemberantasan kemiskinan.	5. Bengkulu Natural (Pengembangan Pariwisata Yang Integratif Dan Kompetitif) Dan Ekonomi Kreatif Pengembangan ekonomi produktif dan berdaya saing serta mendorong berkembangnya investasi dan pariwisata daerah	ASN dan Pemangku kebijakan, Pokdakwis, Bumdes, dan Parekraf Ekonomi		50.000,00	DINAS PARIWISATA
	3.26.02.2.02.0009	Monitoring dan Evaluasi Pengelolaan Kawasan Strategis Pariwisata Kabupaten/Kota														
			Jumlah Laporan Hasil Monitoring dan Evaluasi Pengelolaan Kawasan Strategis Pariwisata Kabupaten/Kota				1 Laporan	0,00	Kab. Bengkulu Tengah, Semua Kecamatan, Semua Kel/Desa	DANA BAGI HASIL (DBH)	Membangun dari desa dan dari bawah untuk pertumbuhan ekonomi, pemerataan ekonomi dan pemberantasan kemiskinan.	5. Bengkulu Natural (Pengembangan Pariwisata Yang Integratif Dan Kompetitif) Dan Ekonomi Kreatif Pengembangan ekonomi produktif dan berdaya saing serta mendorong berkembangnya investasi dan pariwisata daerah	ASN dan Pemangku kebijakan, Pokdakwis, Bumdes, dan Parekraf Ekonomi		50.000,00	DINAS PARIWISATA

NO	KODE	URUSAN / BIDANG URUSAN / PROGRAM / OUTCOME / KEGIATAN / SUB KEGIATAN	INDIKATOR PROGRAM / KEGIATAN / SUB KEGIATAN	TARGET AKHIR PERIODE RENSTRA OPD	REALISASI CAPAIAN RENJA OPD TAHUN 2024	PRAKIRAAN CAPAIAN TARGET RENJA OPD TAHUN 2025	CAPAIAN KINERJA DAN KERANGKA PENDANAAN						KELOMPOK SASARAN	PRAKIRAAN MAJU RENCANA TAHUN 2027		PERANGKAT DAERAH PENANGGUNG JAWAB
							TARGET 2026	PAGU INDIKATIF (Rp)	LOKASI	SUMBER DANA	PRIORITAS			TARGET	PAGU INDIKATIF (Rp)	
											NASIONAL	DAERAH				
1	2	3	4	5	6	7	8	9	10	11	12	13	14	15	16	17
	3.26.02.2.03	Pengelolaan Destinasi Pariwisata Kabupaten/Kota	*Persentase objek wisata dan kunjungan wisatawan dan homestay yang ditingkatkan*	-			70 %	0,00			Membangun dari desa dan dari bawah untuk pertumbuhan ekonomi, pemerataan ekonomi dan pemberantasan kemiskinan.	5. Bengkulu Natural (Pengembangan Pariwisata Yang Integratif Dan Kompetitif) Dan Ekonomi Kreatif Pengembangan ekonomi produktif dan berdaya saing serta mendorong berkembangnya investasi dan pariwisata daerah	ASN dan Pemangku kebijakan, Pokdakwis, Bumdes, dan Parekraf Ekonomi	-	150.000,00	DINAS PARIWISATA
	3.26.02.2.03.0001	Penetapan Destinasi Pariwisata Kabupaten/Kota														
			Jumlah Destinasi Pariwisata Kabupaten/Kota yang Ditetapkan				5 Lokasi	0,00	Kab. Bengkulu Tengah, Semua Kecamatan, Semua Kel/Desa	DANA BAGI HASIL (DBH)	Membangun dari desa dan dari bawah untuk pertumbuhan ekonomi, pemerataan ekonomi dan pemberantasan kemiskinan.	5. Bengkulu Natural (Pengembangan Pariwisata Yang Integratif Dan Kompetitif) Dan Ekonomi Kreatif Pengembangan ekonomi produktif dan berdaya saing serta mendorong berkembangnya investasi dan pariwisata daerah	ASN dan Pemangku kebijakan, Pokdakwis, Bumdes, dan Parekraf Ekonomi		50.000,00	DINAS PARIWISATA
	3.26.02.2.03.0002	Perencanaan Destinasi Pariwisata Kabupaten/Kota														

NO	KODE	URUSAN / BIDANG URUSAN / PROGRAM / OUTCOME / KEGIATAN / SUB KEGIATAN	INDIKATOR PROGRAM / KEGIATAN / SUB KEGIATAN	TARGET AKHIR PERIODE RENSTRA OPD	REALISASI CAPAIAN RENJA OPD TAHUN 2024	PRAKIRAAN CAPAIAN TARGET RENJA OPD TAHUN 2025	CAPAIAN KINERJA DAN KERANGKA PENDANAAN						KELOMPOK SASARAN	PRAKIRAAN MAJU RENCANA TAHUN 2027		PERANGKAT DAERAH PENANGGUNG JAWAB
							TARGET 2026	PAGU INDIKATIF (Rp)	LOKASI	SUMBER DANA	PRIORITAS			TARGET	PAGU INDIKATIF (Rp)	
											NASIONAL	DAERAH				
1	2	3	4	5	6	7	8	9	10	11	12	13	14	15	16	17
			Jumlah Dokumen Perencanaan Destinasi Pariwisata Kabupaten/Kota				1 Dokumen	0,00	Kab. Bengkulu Tengah, Semua Kecamatan, Semua Kel/Desa	DANA BAGI HASIL (DBH)	Membangun dari desa dan dari bawah untuk pertumbuhan ekonomi, pemerataan ekonomi dan pemberantasan kemiskinan.	5. Bengkulu Natural (Pengembangan Pariwisata Yang Integratif Dan Kompetitif) Dan Ekonomi Kreatif Pengembangan ekonomi produktif dan berdaya saing serta mendorong berkembangnya investasi dan pariwisata daerah	ASN dan Pemangku kebijakan, Pokdakwis, Bumdes, dan Parekraf Ekonomi		50.000,00	DINAS PARIWISATA
	3.26.02.2.03.0003	Pengembangan Destinasi Pariwisata Kabupaten/Kota														
			Jumlah Destinasi Pariwisata Kabupaten/Kota yang Dikembangkan Sesuai dengan Tahapan Pengembangan (Rintisan, Berkembang, Pemantapan, Revitalisasi)				5 Lokasi	0,00	Kab. Bengkulu Tengah, Semua Kecamatan, Semua Kel/Desa	DANA BAGI HASIL (DBH)	Membangun dari desa dan dari bawah untuk pertumbuhan ekonomi, pemerataan ekonomi dan pemberantasan kemiskinan.	5. Bengkulu Natural (Pengembangan Pariwisata Yang Integratif Dan Kompetitif) Dan Ekonomi Kreatif Pengembangan ekonomi produktif dan berdaya saing serta mendorong berkembangnya investasi dan pariwisata daerah	ASN dan Pemangku kebijakan, Pokdakwis, Bumdes, dan Parekraf Ekonomi		50.000,00	DINAS PARIWISATA
	3.26.02.2.03.0004	Pengadaan/Pemeliharaan/Rehabilitasi Sarana dan Prasarana dalam Pengelolaan Destinasi Pariwisata Kabupaten/Kota														

NO	KODE	URUSAN / BIDANG URUSAN / PROGRAM / OUTCOME / KEGIATAN / SUB KEGIATAN	INDIKATOR PROGRAM / KEGIATAN / SUB KEGIATAN	TARGET AKHIR PERIODE RENSTRA OPD	REALISASI CAPAIAN RENJA OPD TAHUN 2024	PRAKIRAAN CAPAIAN TARGET RENJA OPD TAHUN 2025	CAPAIAN KINERJA DAN KERANGKA PENDANAAN						KELOMPOK SASARAN	PRAKIRAAN MAJU RENCANA TAHUN 2027		PERANGKAT DAERAH PENANGGUNG JAWAB
							TARGET 2026	PAGU INDIKATIF (Rp)	LOKASI	SUMBER DANA	PRIORITAS			TARGET	PAGU INDIKATIF (Rp)	
											NASIONAL	DAERAH				
1	2	3	4	5	6	7	8	9	10	11	12	13	14	15	16	17
			Jumlah Sarana dan Prasarana Pengelolaan Destinasi Pariwisata Kabupaten/Kota yang Tersedia dan Terpelihara				5 Unit	0,00	Kab. Bengkulu Tengah, Semua Kecamatan, Semua Kel/Desa	DANA BAGI HASIL (DBH)	Membangun dari desa dan dari bawah untuk pertumbuhan ekonomi, pemerataan ekonomi dan pemberantasan kemiskinan.	5. Bengkulu Natural (Pengembangan Pariwisata Yang Integratif Dan Kompetitif) Dan Ekonomi Kreatif Pengembangan ekonomi produktif dan berdaya saing serta mendorong berkembangnya investasi dan pariwisata daerah	ASN dan Pemangku kebijakan, Pokdakwis, Bumdes, dan Parekraf Ekonomi		0,00	DINAS PARIWISATA
	3.26.02.2.03.0006	Pemberdayaan Masyarakat dalam Pengelolaan Destinasi Pariwisata Kabupaten/Kota														
			Jumlah Laporan Hasil Pemberdayaan Masyarakat dalam Pengelolaan Destinasi Pariwisata Kabupaten/Kota				1 Laporan	0,00	Kab. Bengkulu Tengah, Semua Kecamatan, Semua Kel/Desa	DANA BAGI HASIL (DBH)	Membangun dari desa dan dari bawah untuk pertumbuhan ekonomi, pemerataan ekonomi dan pemberantasan kemiskinan.	5. Bengkulu Natural (Pengembangan Pariwisata Yang Integratif Dan Kompetitif) Dan Ekonomi Kreatif Pengembangan ekonomi produktif dan berdaya saing serta mendorong berkembangnya investasi dan pariwisata daerah	ASN dan Pemangku kebijakan, Pokdakwis, Bumdes, dan Parekraf Ekonomi		0,00	DINAS PARIWISATA
	3.26.02.2.03.0007	Penerapan Destinasi Pariwisata Berkelanjutan dalam Pengelolaan Destinasi Pariwisata Kabupaten/Kota														

NO	KODE	URUSAN / BIDANG URUSAN / PROGRAM / OUTCOME / KEGIATAN / SUB KEGIATAN	INDIKATOR PROGRAM / KEGIATAN / SUB KEGIATAN	TARGET AKHIR PERIODE RENSTRA OPD	REALISASI CAPAIAN RENJA OPD TAHUN 2024	PRAKIRAAN CAPAIAN TARGET RENJA OPD TAHUN 2025	CAPAIAN KINERJA DAN KERANGKA PENDANAAN						KELOMPOK SASARAN	PRAKIRAAN MAJU RENCANA TAHUN 2027		PERANGKAT DAERAH PENANGGUNG JAWAB
							TARGET 2026	PAGU INDIKATIF (Rp)	LOKASI	SUMBER DANA	PRIORITAS			TARGET	PAGU INDIKATIF (Rp)	
											NASIONAL	DAERAH				
1	2	3	4	5	6	7	8	9	10	11	12	13	14	15	16	17
			Jumlah Lokasi yang Menerapkan Destinasi Pariwisata Berkelanjutan dalam Pengelolaan Destinasi Pariwisata Kabupaten/Kota				5 Lokasi	0,00	Kab. Bengkulu Tengah, Semua Kecamatan, Semua Kel/Desa	DANA BAGI HASIL (DBH)	Membangun dari desa dan dari bawah untuk pertumbuhan ekonomi, pemerataan ekonomi dan pemberantasan kemiskinan.	5. Bengkulu Natural (Pengembangan Pariwisata Yang Integratif Dan Kompetitif) Dan Ekonomi Kreatif Pengembangan ekonomi produktif dan berdaya saing serta mendorong berkembangnya investasi dan pariwisata daerah	ASN dan Pemangku kebijakan, Pokdakwis, Bumdes, dan Parekraf Ekonomi		0,00	DINAS PARIWISATA
	3.26.02.2.03.0008	Penyusunan Rencana Induk Pembangunan Kepariwisataan Daerah Kabupaten/Kota														
			Jumlah Dokumen Rencana Induk Pembangunan Kepariwisataan Daerah Kab/Kota				1 Dokumen	0,00	Kab. Bengkulu Tengah, Semua Kecamatan, Semua Kel/Desa	DANA BAGI HASIL (DBH)	Membangun dari desa dan dari bawah untuk pertumbuhan ekonomi, pemerataan ekonomi dan pemberantasan kemiskinan.	5. Bengkulu Natural (Pengembangan Pariwisata Yang Integratif Dan Kompetitif) Dan Ekonomi Kreatif Pengembangan ekonomi produktif dan berdaya saing serta mendorong berkembangnya investasi dan pariwisata daerah	ASN dan Pemangku kebijakan, Pokdakwis, Bumdes, dan Parekraf Ekonomi		0,00	DINAS PARIWISATA
	3.26.02.2.03.0009	Perencanaan Destinasi Pariwisata MICE Kabupaten/Kotamadya														

NO	KODE	URUSAN / BIDANG URUSAN / PROGRAM / OUTCOME / KEGIATAN / SUB KEGIATAN	INDIKATOR PROGRAM / KEGIATAN / SUB KEGIATAN	TARGET AKHIR PERIODE RENSTRA OPD	REALISASI CAPAIAN RENJA OPD TAHUN 2024	PRAKIRAAN CAPAIAN TARGET RENJA OPD TAHUN 2025	CAPAIAN KINERJA DAN KERANGKA PENDANAAN						KELOMPOK SASARAN	PRAKIRAAN MAJU RENCANA TAHUN 2027		PERANGKAT DAERAH PENANGGUNG JAWAB
							TARGET 2026	PAGU INDIKATIF (Rp)	LOKASI	SUMBER DANA	PRIORITAS			TARGET	PAGU INDIKATIF (Rp)	
											NASIONAL	DAERAH				
1	2	3	4	5	6	7	8	9	10	11	12	13	14	15	16	17
			Jumlah Dokumen Perencanaan Destinasi Pariwisata MICE Kabupaten/Kotamadya				1 Dokumen	0,00	Kab. Bengkulu Tengah, Semua Kecamatan, Semua Kel/Desa	DANA BAGI HASIL (DBH)	Membangun dari desa dan dari bawah untuk pertumbuhan ekonomi, pemerataan ekonomi dan pemberantasan kemiskinan.	5. Bengkulu Natural (Pengembangan Pariwisata Yang Integratif Dan Kompetitif) Dan Ekonomi Kreatif Pengembangan ekonomi produktif dan berdaya saing serta mendorong berkembangnya investasi dan pariwisata daerah	ASN dan Pemangku kebijakan, Pokdakwis, Bumdes, dan Parekraf Ekonomi		0,00	DINAS PARIWISATA
	3.26.02.2.04	Penetapan Tanda Daftar Usaha Pariwisata Daerah Kabupaten/Kota	*Persentase objek wisata dan kunjungan wisatawan yang ditingkatkan*	-			50 %	0,00			Membangun dari desa dan dari bawah untuk pertumbuhan ekonomi, pemerataan ekonomi dan pemberantasan kemiskinan.	5. Bengkulu Natural (Pengembangan Pariwisata Yang Integratif Dan Kompetitif) Dan Ekonomi Kreatif Pengembangan ekonomi produktif dan berdaya saing serta mendorong berkembangnya investasi dan pariwisata daerah	ASN dan Pemangku kebijakan, Pokdakwis, Bumdes, dan Parekraf Ekonomi	-	0,00	DINAS PARIWISATA
	3.26.02.2.04.0006	Pengawasan dan Pembinaan Kepatuhan Pelaku Usaha yang telah tersertifikasi CHSE (berdasarkan Permenpar No 13 tahun 2020 dan SNI 9042:2021) dalam melaksanakan Standar CHSE di Kab./Kota														

NO	KODE	URUSAN / BIDANG URUSAN / PROGRAM / OUTCOME / KEGIATAN / SUB KEGIATAN	INDIKATOR PROGRAM / KEGIATAN / SUB KEGIATAN	TARGET AKHIR PERIODE RENSTRA OPD	REALISASI CAPAIAN RENJA OPD TAHUN 2024	PRAKIRAAN CAPAIAN TARGET RENJA OPD TAHUN 2025	CAPAIAN KINERJA DAN KERANGKA PENDANAAN						KELOMPOK SASARAN	PRAKIRAAN MAJU RENCANA TAHUN 2027		PERANGKAT DAERAH PENANGGUNG JAWAB
							TARGET 2026	PAGU INDIKATIF (Rp)	LOKASI	SUMBER DANA	PRIORITAS			TARGET	PAGU INDIKATIF (Rp)	
											NASIONAL	DAERAH				
1	2	3	4	5	6	7	8	9	10	11	12	13	14	15	16	17
			Jumlah usaha pariwisata yang telah terseftifikasi CHSE yang dibina dan diawasi				10 Usaha Pariwisata	0,00	Kab. Bengkulu Tengah, Semua Kecamatan, Semua Kel/Desa	DANA BAGI HASIL (DBH)	Membangun dari desa dan dari bawah untuk pertumbuhan ekonomi, pemerataan ekonomi dan pemberantasan kemiskinan.	5. Bengkulu Natural (Pengembangan Pariwisata Yang Integratif Dan Kompetitif) Dan Ekonomi Kreatif Pengembangan ekonomi produktif dan berdaya saing serta mendorong berkembangnya investasi dan pariwisata daerah	ASN dan Pemangku kebijakan, Pokdakwis, Bumdes, dan Parekraf Ekonomi		0,00	DINAS PARIWISATA
	3.26.02.2.04.0009	Penyediaan Layanan Konsultasi Pendaftaran Perizinan Berusaha Berbasis Risiko Sektor Pariwisata di Tingkat Kab/Kota														
			Jumlah Dokumen Layanan Fasilitasi Konsultasi Pendaftaran Perizinan Berusaha Sektor Pariwisata ditingkat Kab/Kota				1 Dokumen	0,00	Kab. Bengkulu Tengah, Semua Kecamatan, Semua Kel/Desa	DANA BAGI HASIL (DBH)	Membangun dari desa dan dari bawah untuk pertumbuhan ekonomi, pemerataan ekonomi dan pemberantasan kemiskinan.	5. Bengkulu Natural (Pengembangan Pariwisata Yang Integratif Dan Kompetitif) Dan Ekonomi Kreatif Pengembangan ekonomi produktif dan berdaya saing serta mendorong berkembangnya investasi dan pariwisata daerah	ASN dan Pemangku kebijakan, Pokdakwis, Bumdes, dan Parekraf Ekonomi		0,00	DINAS PARIWISATA
	3.26.02.2.04.0010	Sertifikat standar usaha pariwisata yg diterbitkan oleh lembaga OSS (tanpa verifikasi)														

NO	KODE	URUSAN / BIDANG URUSAN / PROGRAM / OUTCOME / KEGIATAN / SUB KEGIATAN	INDIKATOR PROGRAM / KEGIATAN / SUB KEGIATAN	TARGET AKHIR PERIODE RENSTRA OPD	REALISASI CAPAIAN RENJA OPD TAHUN 2024	PRAKIRAAN CAPAIAN TARGET RENJA OPD TAHUN 2025	CAPAIAN KINERJA DAN KERANGKA PENDANAAN						KELOMPOK SASARAN	PRAKIRAAN MAJU RENCANA TAHUN 2027		PERANGKAT DAERAH PENANGGUNG JAWAB
							TARGET 2026	PAGU INDIKATIF (Rp)	LOKASI	SUMBER DANA	PRIORITAS			TARGET	PAGU INDIKATIF (Rp)	
											NASIONAL	DAERAH				
1	2	3	4	5	6	7	8	9	10	11	12	13	14	15	16	17
			Jumlah usaha yg tersertifikasi melalui lembaga oss sebelum beroperasi				10 Usaha	0,00	Kab. Bengkulu Tengah, Semua Kecamatan, Semua Kel/Desa	DANA BAGI HASIL (DBH)	Membangun dari desa dan dari bawah untuk pertumbuhan ekonomi, pemerataan ekonomi dan pemberantasan kemiskinan.	5. Bengkulu Natural (Pengembangan Pariwisata Yang Integratif Dan Kompetitif) Dan Ekonomi Kreatif Pengembangan ekonomi produktif dan berdaya saing serta mendorong berkembangnya investasi dan pariwisata daerah	ASN dan Pemangku kebijakan, Pokdakwis, Bumdes, dan Parekraf Ekonomi		0,00	DINAS PARIWISATA
	3.26.02.2.04.0012	Pengelolaan Investasi Pariwisata Kab/Kota														
			Jumlah Laporan Pengelolaan Investasi Pariwisata Kab/Kota				1 Laporan	0,00	Kab. Bengkulu Tengah, Semua Kecamatan, Semua Kel/Desa	DANA BAGI HASIL (DBH)	Membangun dari desa dan dari bawah untuk pertumbuhan ekonomi, pemerataan ekonomi dan pemberantasan kemiskinan.	5. Bengkulu Natural (Pengembangan Pariwisata Yang Integratif Dan Kompetitif) Dan Ekonomi Kreatif Pengembangan ekonomi produktif dan berdaya saing serta mendorong berkembangnya investasi dan pariwisata daerah	ASN dan Pemangku kebijakan, Pokdakwis, Bumdes, dan Parekraf Ekonomi		0,00	DINAS PARIWISATA
	3.26.02.2.04.0013	Fasilitasi Pendampingan Penerbitan Perizinan Berusaha Berbasis Risiko Sektor Pariwisata dan Ekonomi Kreatif (Tingkat Risiko Menengah Tinggi)														

NO	KODE	URUSAN / BIDANG URUSAN / PROGRAM / OUTCOME / KEGIATAN / SUB KEGIATAN	INDIKATOR PROGRAM / KEGIATAN / SUB KEGIATAN	TARGET AKHIR PERIODE RENSTRA OPD	REALISASI CAPAIAN RENJA OPD TAHUN 2024	PRAKIRAAN CAPAIAN TARGET RENJA OPD TAHUN 2025	CAPAIAN KINERJA DAN KERANGKA PENDANAAN						KELOMPOK SASARAN	PRAKIRAAN MAJU RENCANA TAHUN 2027		PERANGKAT DAERAH PENANGGUNG JAWAB
							TARGET 2026	PAGU INDIKATIF (Rp)	LOKASI	SUMBER DANA	PRIORITAS			TARGET	PAGU INDIKATIF (Rp)	
											NASIONAL	DAERAH				
1	2	3	4	5	6	7	8	9	10	11	12	13	14	15	16	17
			Jumlah Industri/Usaha Pariwisata dan Ekonomi Kreatif yang Memperoleh Perizinan Berusaha Berbasis Risiko (Tingkat Menengah Tinggi)				10 Unit Usaha	0,00	Kab. Bengkulu Tengah, Semua Kecamatan, Semua Kel/Desa	DANA BAGI HASIL (DBH)	Membangun dari desa dan dari bawah untuk pertumbuhan ekonomi, pemerataan ekonomi dan pemberantasan kemiskinan.	5. Bengkulu Natural (Pengembangan Pariwisata Yang Integratif Dan Kompetitif) Dan Ekonomi Kreatif Pengembangan ekonomi produktif dan berdaya saing serta mendorong berkembangnya investasi dan pariwisata daerah	ASN dan Pemangku kebijakan, Pokdakwis, Bumdes, dan Parekraf Ekonomi		0,00	DINAS PARIWISATA
3.	**3.26.03**	**PROGRAM PEMASARAN PARIWISATA**						**155.000.000,00**						**-**	**165.000.000,00**	
	3.26.03.2.01	Pemasaran Pariwisata Dalam dan Luar Negeri Daya Tarik, Destinasi dan Kawasan Strategis Pariwisata Kabupaten/Kota	*Persentase peningkatan media promosi pariwisata*	-			50 %	155.000.000,00			-	5. Bengkulu Natural (Pengembangan Pariwisata Yang Integratif Dan Kompetitif) Dan Ekonomi Kreatif Pengembangan ekonomi produktif dan berdaya saing serta mendorong berkembangnya investasi dan pariwisata daerah	ASN dan Pemangku kebijakan, Pokdakwis, Bumdes, dan Parekraf Ekonomi serta Media Lokal dan Non Lokal	-	165.000.000,00	DINAS PARIWISATA
	3.26.03.2.01.0003	Penyediaan Data dan Penyebaran Informasi Pariwisata Kabupaten/Kota, Baik Dalam dan Luar Negeri														

NO	KODE	URUSAN / BIDANG URUSAN / PROGRAM / OUTCOME / KEGIATAN / SUB KEGIATAN	INDIKATOR PROGRAM / KEGIATAN / SUB KEGIATAN	TARGET AKHIR PERIODE RENSTRA OPD	REALISASI CAPAIAN RENJA OPD TAHUN 2024	PRAKIRAAN CAPAIAN TARGET RENJA OPD TAHUN 2025	CAPAIAN KINERJA DAN KERANGKA PENDANAAN						KELOMPOK SASARAN	PRAKIRAAN MAJU RENCANA TAHUN 2027		PERANGKAT DAERAH PENANGGUNG JAWAB
							TARGET 2026	PAGU INDIKATIF (Rp)	LOKASI	SUMBER DANA	PRIORITAS			TARGET	PAGU INDIKATIF (Rp)	
											NASIONAL	DAERAH				
1	2	3	4	5	6	7	8	9	10	11	12	13	14	15	16	17
			Jumlah Dokumen Hasil Pelaksanaan Penyediaan Data dan Penyebaran Informasi Pariwisata Kabupaten/Kota, Baik Dalam dan Luar Negeri				1 Dokumen	0,00	Kab. Bengkulu Tengah, Semua Kecamatan, Semua Kel/Desa	DANA BAGI HASIL (DBH)	-	5. Bengkulu Natural (Pengembangan Pariwisata Yang Integratif Dan Kompetitif) Dan Ekonomi Kreatif Pengembangan ekonomi produktif dan berdaya saing serta mendorong berkembangnya investasi dan pariwisata daerah	ASN dan Pemangku kebijakan, Pokdakwis, Bumdes, dan Parekraf Ekonomi serta Media Lokal dan Non Lokal		10.000.000,00	DINAS PARIWISATA
	3.26.03.2.01.0004	Peningkatan Kerja Sama dan Kemitraan Pariwisata Dalam dan Luar Negeri														
			Jumlah Dokumen Kerja Sama dan Kemitraan Pariwisata Dalam dan Luar Negeri				1 Dokumen	0,00	Kab. Bengkulu Tengah, Semua Kecamatan, Semua Kel/Desa	DANA BAGI HASIL (DBH)	Memperkuat pembangunan sumber daya manusia (SDM), sains, teknologi, pendidikan, kesehatan, prestasi olahraga, kesetaraan gender, serta penguatan peran perempuan, pemuda (generasi milenial dan generasi Z), dan penyandang disabilitas.	5. Bengkulu Natural (Pengembangan Pariwisata Yang Integratif Dan Kompetitif) Dan Ekonomi Kreatif Pengembangan ekonomi produktif dan berdaya saing serta mendorong berkembangnya investasi dan pariwisata daerah	ASN dan Pemangku kebijakan, Pokdakwis, Bumdes, dan Parekraf Ekonomi serta Media Lokal dan Non Lokal		0,00	DINAS PARIWISATA
	3.26.03.2.01.0005	Monitoring dan Evaluasi Pengembangan Pemasaran Pariwisata														

NO	KODE	URUSAN / BIDANG URUSAN / PROGRAM / OUTCOME / KEGIATAN / SUB KEGIATAN	INDIKATOR PROGRAM / KEGIATAN / SUB KEGIATAN	TARGET AKHIR PERIODE RENSTRA OPD	REALISASI CAPAIAN RENJA OPD TAHUN 2024	PRAKIRAAN CAPAIAN TARGET RENJA OPD TAHUN 2025	CAPAIAN KINERJA DAN KERANGKA PENDANAAN						KELOMPOK SASARAN	PRAKIRAAN MAJU RENCANA TAHUN 2027		PERANGKAT DAERAH PENANGGUNG JAWAB
							TARGET 2026	PAGU INDIKATIF (Rp)	LOKASI	SUMBER DANA	PRIORITAS			TARGET	PAGU INDIKATIF (Rp)	
											NASIONAL	DAERAH				
1	2	3	4	5	6	7	8	9	10	11	12	13	14	15	16	17
			Jumlah Dokumen Hasil Monitoring dan Evaluasi Pengembangan Pemasaran Pariwisata				1 Dokumen	0,00	Kab. Bengkulu Tengah, Semua Kecamatan, Semua Kel/Desa	DANA BAGI HASIL (DBH)	Memperkuat pembangunan sumber daya manusia (SDM), sains, teknologi, pendidikan, kesehatan, prestasi olahraga, kesetaraan gender, serta penguatan peran perempuan, pemuda (generasi milenial dan generasi Z), dan penyandang disabilitas.	5. Bengkulu Natural (Pengembangan Pariwisata Yang Integratif Dan Kompetitif) Dan Ekonomi Kreatif Pengembangan ekonomi produktif dan berdaya saing serta mendorong berkembangnya investasi dan pariwisata daerah	ASN dan Pemangku kebijakan, Pokdakwis, Bumdes, dan Parekraf Ekonomi serta Media Lokal dan Non Lokal		0,00	DINAS PARIWISATA
	3.26.03.2.01.0006	Fasilitasi Kegiatan Pemasaran Pariwisata Baik Dalam dan Luar Negeri Pariwisata Kabupaten/Kota														
			Jumlah Kegiatan Pemasaran Pariwisata Baik Dalam dan Luar Negeri				1 Kegiatan	155.000.000,00	Kab. Bengkulu Tengah, Semua Kecamatan, Semua Kel/Desa	DANA BAGI HASIL (DBH)	Memperkuat pembangunan sumber daya manusia (SDM), sains, teknologi, pendidikan, kesehatan, prestasi olahraga, kesetaraan gender, serta penguatan peran perempuan, pemuda (generasi milenial dan generasi Z), dan penyandang disabilitas.	5. Bengkulu Natural (Pengembangan Pariwisata Yang Integratif Dan Kompetitif) Dan Ekonomi Kreatif Pengembangan ekonomi produktif dan berdaya saing serta mendorong berkembangnya investasi dan pariwisata daerah	ASN dan Pemangku kebijakan, Pokdakwis, Bumdes, dan Parekraf Ekonomi serta Media Lokal dan Non Lokal		155.000.000,00	DINAS PARIWISATA
	3.26.03.2.01.0007	Penguatan Promosi Melalui Media Cetak, Elektronik, dan Media Lainnya Baik Dalam dan Luar Negeri														

NO	KODE	URUSAN / BIDANG URUSAN / PROGRAM / OUTCOME / KEGIATAN / SUB KEGIATAN	INDIKATOR PROGRAM / KEGIATAN / SUB KEGIATAN	TARGET AKHIR PERIODE RENSTRA OPD	REALISASI CAPAIAN RENJA OPD TAHUN 2024	PRAKIRAAN CAPAIAN TARGET RENJA OPD TAHUN 2025	CAPAIAN KINERJA DAN KERANGKA PENDANAAN						KELOMPOK SASARAN	PRAKIRAAN MAJU RENCANA TAHUN 2027		PERANGKAT DAERAH PENANGGUNG JAWAB
							TARGET 2026	PAGU INDIKATIF (Rp)	LOKASI	SUMBER DANA	PRIORITAS			TARGET	PAGU INDIKATIF (Rp)	
											NASIONAL	DAERAH				
1	2	3	4	5	6	7	8	9	10	11	12	13	14	15	16	17
			Jumlah Dokumen Hasil Penguatan Promosi Melalui Media Cetak, Elektronik, dan Media Lainnya Baik Dalam dan Luar Negeri				3 Promosi	0,00	Kab. Bengkulu Tengah, Semua Kecamatan, Semua Kel/Desa	DANA BAGI HASIL (DBH)	Memperkuat pembangunan sumber daya manusia (SDM), sains, teknologi, pendidikan, kesehatan, prestasi olahraga, kesetaraan gender, serta penguatan peran perempuan, pemuda (generasi milenial dan generasi Z), dan penyandang disabilitas.	5. Bengkulu Natural (Pengembangan Pariwisata Yang Integratif Dan Kompetitif) Dan Ekonomi Kreatif Pengembangan ekonomi produktif dan berdaya saing serta mendorong berkembangnya investasi dan pariwisata daerah	ASN dan Pemangku kebijakan, Pokdakwis, Bumdes, dan Parekraf Ekonomi serta Media Lokal dan Non Lokal		0,00	DINAS PARIWISATA
4.	**3.26.04**	**PROGRAM PENGEMBANGAN EKONOMI KREATIF MELALUI PEMANFAATAN DAN PERLINDUNGAN HAK KEKAYAAN INTELEKTUAL**						**0,00**						**-**	**10.050.000,00**	
	3.26.04.2.01	Penyediaan Prasarana (Zona Kreatif/Ruang Kreatif/Kota Kreatif) sebagai Ruang Berekspresi, Berpromosi dan Berinteraksi bagi Insan Kreatif di Daerah Kabupaten/Kota	*Persentase pelaku ekraf yang ditingkatkan kompetensinya baik dari segi SDM dan Produk Ekraf*	-			50 %	0,00			Memperkuat pembangunan sumber daya manusia (SDM), sains, teknologi, pendidikan, kesehatan, prestasi olahraga, kesetaraan gender, serta penguatan peran perempuan, pemuda (generasi milenial dan generasi Z), dan penyandang disabilitas.	5. Bengkulu Natural (Pengembangan Pariwisata Yang Integratif Dan Kompetitif) Dan Ekonomi Kreatif Pengembangan ekonomi produktif dan berdaya saing serta mendorong berkembangnya investasi dan pariwisata daerah	ASN dan Pemangku kebijakan, Pokdakwis, Bumdes, dan Parekraf Ekonomi	-	50.000,00	DINAS PARIWISATA
	3.26.04.2.01.0001	Pengembangan dan Revitalisasi Prasarana Kota Kreatif														

NO	KODE	URUSAN / BIDANG URUSAN / PROGRAM / OUTCOME / KEGIATAN / SUB KEGIATAN	INDIKATOR PROGRAM / KEGIATAN / SUB KEGIATAN	TARGET AKHIR PERIODE RENSTRA OPD	REALISASI CAPAIAN RENJA OPD TAHUN 2024	PRAKIRAAN CAPAIAN TARGET RENJA OPD TAHUN 2025	CAPAIAN KINERJA DAN KERANGKA PENDANAAN						KELOMPOK SASARAN	PRAKIRAAN MAJU RENCANA TAHUN 2027		PERANGKAT DAERAH PENANGGUNG JAWAB
							TARGET 2026	PAGU INDIKATIF (Rp)	LOKASI	SUMBER DANA	PRIORITAS			TARGET	PAGU INDIKATIF (Rp)	
											NASIONAL	DAERAH				
1	2	3	4	5	6	7	8	9	10	11	12	13	14	15	16	17
			Jumlah Sarana dan Prasarana Kota Kreatif yang tersedia				30 Unit	0,00	Semua Kota/Kab, Semua Kecamatan, Semua Kel/Desa Kab. Bengkulu Tengah, Semua Kecamatan, Semua Kel/Desa	DANA BAGI HASIL (DBH)	Memperkuat pembangunan sumber daya manusia (SDM), sains, teknologi, pendidikan, kesehatan, prestasi olahraga, kesetaraan gender, serta penguatan peran perempuan, pemuda (generasi milenial dan generasi Z), dan penyandang disabilitas.	5. Bengkulu Natural (Pengembangan Pariwisata Yang Integratif Dan Kompetitif) Dan Ekonomi Kreatif Pengembangan ekonomi produktif dan berdaya saing serta mendorong berkembangnya investasi dan pariwisata daerah	ASN dan Pemangku kebijakan, Pokdakwis, Bumdes, dan Parekraf Ekonomi		50.000,00	DINAS PARIWISATA
	3.26.04.2.02	Pengembangan Ekosistem Ekonomi Kreatif	*Persentase pelaku ekraf yang ditingkatkan kompetensinya baik dari segi SDM dan Produk Ekraf*	-			50 %	0,00			Memperkuat pembangunan sumber daya manusia (SDM), sains, teknologi, pendidikan, kesehatan, prestasi olahraga, kesetaraan gender, serta penguatan peran perempuan, pemuda (generasi milenial dan generasi Z), dan penyandang disabilitas.	5. Bengkulu Natural (Pengembangan Pariwisata Yang Integratif Dan Kompetitif) Dan Ekonomi Kreatif Pengembangan ekonomi produktif dan berdaya saing serta mendorong berkembangnya investasi dan pariwisata daerah	ASN dan Pemangku kebijakan, Pokdakwis, Bumdes, dan Parekraf Ekonomi	-	10.000.000,00	DINAS PARIWISATA
	3.26.04.2.02.0002	Pengembangan Pendidikan														

NO	KODE	URUSAN / BIDANG URUSAN / PROGRAM / OUTCOME / KEGIATAN / SUB KEGIATAN	INDIKATOR PROGRAM / KEGIATAN / SUB KEGIATAN	TARGET AKHIR PERIODE RENSTRA OPD	REALISASI CAPAIAN RENJA OPD TAHUN 2024	PRAKIRAAN CAPAIAN TARGET RENJA OPD TAHUN 2025	CAPAIAN KINERJA DAN KERANGKA PENDANAAN						KELOMPOK SASARAN	PRAKIRAAN MAJU RENCANA TAHUN 2027		PERANGKAT DAERAH PENANGGUNG JAWAB
							TARGET 2026	PAGU INDIKATIF (Rp)	LOKASI	SUMBER DANA	PRIORITAS			TARGET	PAGU INDIKATIF (Rp)	
											NASIONAL	DAERAH				
1	2	3	4	5	6	7	8	9	10	11	12	13	14	15	16	17
			Jumlah Dokumen Pendidikan Ekonomi Kreatif yang Dikembangkan				1 Dokumen	0,00	Kab. Bengkulu Tengah, Semua Kecamatan, Semua Kel/Desa	DANA BAGI HASIL (DBH)	Memperkuat pembangunan sumber daya manusia (SDM), sains, teknologi, pendidikan, kesehatan, prestasi olahraga, kesetaraan gender, serta penguatan peran perempuan, pemuda (generasi milenial dan generasi Z), dan penyandang disabilitas.	5. Bengkulu Natural (Pengembangan Pariwisata Yang Integratif Dan Kompetitif) Dan Ekonomi Kreatif Pengembangan ekonomi produktif dan berdaya saing serta mendorong berkembangnya investasi dan pariwisata daerah	ASN dan Pemangku kebijakan, Pokdakwis, Bumdes, dan Parekraf Ekonomi		0,00	DINAS PARIWISATA
	3.26.04.2.02.0003	Fasilitasi Pendanaan dan Pembiayaan														
			Jumlah Laporan Hasil Fasilitasi Pendanaan dan Pembiayaan bagi Pelaku Ekonomi Kreatif				1 Laporan	0,00	Kab. Bengkulu Tengah, Semua Kecamatan, Semua Kel/Desa	DANA BAGI HASIL (DBH)	Memperkuat pembangunan sumber daya manusia (SDM), sains, teknologi, pendidikan, kesehatan, prestasi olahraga, kesetaraan gender, serta penguatan peran perempuan, pemuda (generasi milenial dan generasi Z), dan penyandang disabilitas.	5. Bengkulu Natural (Pengembangan Pariwisata Yang Integratif Dan Kompetitif) Dan Ekonomi Kreatif Pengembangan ekonomi produktif dan berdaya saing serta mendorong berkembangnya investasi dan pariwisata daerah	ASN dan Pemangku kebijakan, Pokdakwis, Bumdes, dan Parekraf Ekonomi		0,00	DINAS PARIWISATA
	3.26.04.2.02.0004	Penyediaan Infrastruktur														

NO	KODE	URUSAN / BIDANG URUSAN / PROGRAM / OUTCOME / KEGIATAN / SUB KEGIATAN	INDIKATOR PROGRAM / KEGIATAN / SUB KEGIATAN	TARGET AKHIR PERIODE RENSTRA OPD	REALISASI CAPAIAN RENJA OPD TAHUN 2024	PRAKIRAAN CAPAIAN TARGET RENJA OPD TAHUN 2025	CAPAIAN KINERJA DAN KERANGKA PENDANAAN						KELOMPOK SASARAN	PRAKIRAAN MAJU RENCANA TAHUN 2027		PERANGKAT DAERAH PENANGGUNG JAWAB
							TARGET 2026	PAGU INDIKATIF (Rp)	LOKASI	SUMBER DANA	PRIORITAS			TARGET	PAGU INDIKATIF (Rp)	
											NASIONAL	DAERAH				
1	2	3	4	5	6	7	8	9	10	11	12	13	14	15	16	17
			Jumlah Infrastruktur Ekonomi Kreatif yang tersedia				3 Unit	0,00	Kab. Bengkulu Tengah, Semua Kecamatan, Semua Kel/Desa	DANA BAGI HASIL (DBH)	Memperkuat pembangunan sumber daya manusia (SDM), sains, teknologi, pendidikan, kesehatan, prestasi olahraga, kesetaraan gender, serta penguatan peran perempuan, pemuda (generasi milenial dan generasi Z), dan penyandang disabilitas.	5. Bengkulu Natural (Pengembangan Pariwisata Yang Integratif Dan Kompetitif) Dan Ekonomi Kreatif Pengembangan ekonomi produktif dan berdaya saing serta mendorong berkembangnya investasi dan pariwisata daerah	ASN dan Pemangku kebijakan, Pokdakwis, Bumdes, dan Parekraf Ekonomi		0,00	DINAS PARIWISATA
	3.26.04.2.02.0005	Pengembangan Sistem Pemasaran														
			Jumlah Dokumen Hasil Pengembangan Sistem Pemasaran Ekonomi Kreatif				1 Dokumen	0,00	Kab. Bengkulu Tengah, Semua Kecamatan, Semua Kel/Desa	DANA BAGI HASIL (DBH)	Memperkuat pembangunan sumber daya manusia (SDM), sains, teknologi, pendidikan, kesehatan, prestasi olahraga, kesetaraan gender, serta penguatan peran perempuan, pemuda (generasi milenial dan generasi Z), dan penyandang disabilitas.	5. Bengkulu Natural (Pengembangan Pariwisata Yang Integratif Dan Kompetitif) Dan Ekonomi Kreatif Pengembangan ekonomi produktif dan berdaya saing serta mendorong berkembangnya investasi dan pariwisata daerah	ASN dan Pemangku kebijakan, Pokdakwis, Bumdes, dan Parekraf Ekonomi		0,00	DINAS PARIWISATA
	3.26.04.2.02.0009	Penyusunan Rencana Aksi Pengembangan Ekonomi Kreatif														

NO	KODE	URUSAN / BIDANG URUSAN / PROGRAM / OUTCOME / KEGIATAN / SUB KEGIATAN	INDIKATOR PROGRAM / KEGIATAN / SUB KEGIATAN	TARGET AKHIR PERIODE RENSTRA OPD	REALISASI CAPAIAN RENJA OPD TAHUN 2024	PRAKIRAAN CAPAIAN TARGET RENJA OPD TAHUN 2025	CAPAIAN KINERJA DAN KERANGKA PENDANAAN						KELOMPOK SASARAN	PRAKIRAAN MAJU RENCANA TAHUN 2027		PERANGKAT DAERAH PENANGGUNG JAWAB
							TARGET 2026	PAGU INDIKATIF (Rp)	LOKASI	SUMBER DANA	PRIORITAS			TARGET	PAGU INDIKATIF (Rp)	
											NASIONAL	DAERAH				
1	2	3	4	5	6	7	8	9	10	11	12	13	14	15	16	17
			Jumlah Dokumen Rencana Aksi Pengembangan Ekonomi Kreatif				1 Dokumen	0,00	Kab. Bengkulu Tengah, Semua Kecamatan, Semua Kel/Desa	DANA BAGI HASIL (DBH)	Memperkuat pembangunan sumber daya manusia (SDM), sains, teknologi, pendidikan, kesehatan, prestasi olahraga, kesetaraan gender, serta penguatan peran perempuan, pemuda (generasi milenial dan generasi Z), dan penyandang disabilitas.	5. Bengkulu Natural (Pengembangan Pariwisata Yang Integratif Dan Kompetitif) Dan Ekonomi Kreatif Pengembangan ekonomi produktif dan berdaya saing serta mendorong berkembangnya investasi dan pariwisata daerah	ASN dan Pemangku kebijakan, Pokdakwis, Bumdes, dan Parekraf Ekonomi		0,00	DINAS PARIWISATA
	3.26.04.2.02.0011	Fasilitasi pemberian insentif														
			Jumlah Insentif yang Diberikan				30 Pelaku Usaha	0,00	Kab. Bengkulu Tengah, Semua Kecamatan, Semua Kel/Desa	DANA BAGI HASIL (DBH)	Memperkuat pembangunan sumber daya manusia (SDM), sains, teknologi, pendidikan, kesehatan, prestasi olahraga, kesetaraan gender, serta penguatan peran perempuan, pemuda (generasi milenial dan generasi Z), dan penyandang disabilitas.	5. Bengkulu Natural (Pengembangan Pariwisata Yang Integratif Dan Kompetitif) Dan Ekonomi Kreatif Pengembangan ekonomi produktif dan berdaya saing serta mendorong berkembangnya investasi dan pariwisata daerah	ASN dan Pemangku kebijakan, Pokdakwis, Bumdes, dan Parekraf Ekonomi		0,00	DINAS PARIWISATA
	3.26.04.2.02.0012	Penguatan Kelembagaan Ekonomi Kreatif Daerah														

NO	KODE	URUSAN / BIDANG URUSAN / PROGRAM / OUTCOME / KEGIATAN / SUB KEGIATAN	INDIKATOR PROGRAM / KEGIATAN / SUB KEGIATAN	TARGET AKHIR PERIODE RENSTRA OPD	REALISASI CAPAIAN RENJA OPD TAHUN 2024	PRAKIRAAN CAPAIAN TARGET RENJA OPD TAHUN 2025	CAPAIAN KINERJA DAN KERANGKA PENDANAAN						KELOMPOK SASARAN	PRAKIRAAN MAJU RENCANA TAHUN 2027		PERANGKAT DAERAH PENANGGUNG JAWAB
							TARGET 2026	PAGU INDIKATIF (Rp)	LOKASI	SUMBER DANA	PRIORITAS			TARGET	PAGU INDIKATIF (Rp)	
											NASIONAL	DAERAH				
1	2	3	4	5	6	7	8	9	10	11	12	13	14	15	16	17
			Jumlah lembaga / asosiasi yang mendapatkan penguatan kelembagaan ekonomi kreatif daerah				5 Lembaga	0,00	Kab. Bengkulu Tengah, Semua Kecamatan, Semua Kel/Desa	DANA BAGI HASIL (DBH)	Memperkuat pembangunan sumber daya manusia (SDM), sains, teknologi, pendidikan, kesehatan, prestasi olahraga, kesetaraan gender, serta penguatan peran perempuan, pemuda (generasi milenial dan generasi Z), dan penyandang disabilitas.	5. Bengkulu Natural (Pengembangan Pariwisata Yang Integratif Dan Kompetitif) Dan Ekonomi Kreatif Pengembangan ekonomi produktif dan berdaya saing serta mendorong berkembangnya investasi dan pariwisata daerah	ASN dan Pemangku kebijakan, Pokdakwis, Bumdes, dan Parekraf Ekonomi		0,00	DINAS PARIWISATA
	3.26.04.2.02.0014	Fasilitasi penguatan Kekayaan Intelektual														
			Jumlah kegiatan / orang yang mendapat fasilitasi penguatan kekayaan intelektual				30 Kegiatan	0,00	Kab. Bengkulu Tengah, Semua Kecamatan, Semua Kel/Desa	DANA BAGI HASIL (DBH)	Memperkuat pembangunan sumber daya manusia (SDM), sains, teknologi, pendidikan, kesehatan, prestasi olahraga, kesetaraan gender, serta penguatan peran perempuan, pemuda (generasi milenial dan generasi Z), dan penyandang disabilitas.	5. Bengkulu Natural (Pengembangan Pariwisata Yang Integratif Dan Kompetitif) Dan Ekonomi Kreatif Pengembangan ekonomi produktif dan berdaya saing serta mendorong berkembangnya investasi dan pariwisata daerah	ASN dan Pemangku kebijakan, Pokdakwis, Bumdes, dan Parekraf Ekonomi		0,00	DINAS PARIWISATA
	3.26.04.2.02.0015	Pengembangan Sistem Pemasaran Berbasis Kekayaan Intelektual														

NO	KODE	URUSAN / BIDANG URUSAN / PROGRAM / OUTCOME / KEGIATAN / SUB KEGIATAN	INDIKATOR PROGRAM / KEGIATAN / SUB KEGIATAN	TARGET AKHIR PERIODE RENSTRA OPD	REALISASI CAPAIAN RENJA OPD TAHUN 2024	PRAKIRAAN CAPAIAN TARGET RENJA OPD TAHUN 2025	CAPAIAN KINERJA DAN KERANGKA PENDANAAN						KELOMPOK SASARAN	PRAKIRAAN MAJU RENCANA TAHUN 2027		PERANGKAT DAERAH PENANGGUNG JAWAB
							TARGET 2026	PAGU INDIKATIF (Rp)	LOKASI	SUMBER DANA	PRIORITAS			TARGET	PAGU INDIKATIF (Rp)	
											NASIONAL	DAERAH				
1	2	3	4	5	6	7	8	9	10	11	12	13	14	15	16	17
			Jumlah Dokumen Hasil Pengembangan Sistem Pemasaran Ekonomi Kreatif berbasis kekayaan intelektual				1 Dokumen	0,00	Kab. Bengkulu Tengah, Semua Kecamatan, Semua Kel/Desa	DANA BAGI HASIL (DBH)	Memperkuat pembangunan sumber daya manusia (SDM), sains, teknologi, pendidikan, kesehatan, prestasi olahraga, kesetaraan gender, serta penguatan peran perempuan, pemuda (generasi milenial dan generasi Z), dan penyandang disabilitas.	5. Bengkulu Natural (Pengembangan Pariwisata Yang Integratif Dan Kompetitif) Dan Ekonomi Kreatif Pengembangan ekonomi produktif dan berdaya saing serta mendorong berkembangnya investasi dan pariwisata daerah	ASN dan Pemangku kebijakan, Pokdakwis, Bumdes, dan Parekraf Ekonomi		0,00	DINAS PARIWISATA
	3.26.04.2.02.0016	Penyusunan Dokumen strategis bidang ekonomi kreatif daerah														
			Jumlah dokumen strategis bidang ekonomi kreatif daerah				1 Dokumen	0,00	Kab. Bengkulu Tengah, Semua Kecamatan, Semua Kel/Desa	DANA BAGI HASIL (DBH)	Memperkuat pembangunan sumber daya manusia (SDM), sains, teknologi, pendidikan, kesehatan, prestasi olahraga, kesetaraan gender, serta penguatan peran perempuan, pemuda (generasi milenial dan generasi Z), dan penyandang disabilitas.	5. Bengkulu Natural (Pengembangan Pariwisata Yang Integratif Dan Kompetitif) Dan Ekonomi Kreatif Pengembangan ekonomi produktif dan berdaya saing serta mendorong berkembangnya investasi dan pariwisata daerah	ASN dan Pemangku kebijakan, Pokdakwis, Bumdes, dan Parekraf Ekonomi		0,00	DINAS PARIWISATA
	3.26.04.2.02.0017	Pendukungan Pemasaran Ekonomi Kreatif														

NO	KODE	URUSAN / BIDANG URUSAN / PROGRAM / OUTCOME / KEGIATAN / SUB KEGIATAN	INDIKATOR PROGRAM / KEGIATAN / SUB KEGIATAN	TARGET AKHIR PERIODE RENSTRA OPD	REALISASI CAPAIAN RENJA OPD TAHUN 2024	PRAKIRAAN CAPAIAN TARGET RENJA OPD TAHUN 2025	CAPAIAN KINERJA DAN KERANGKA PENDANAAN						KELOMPOK SASARAN	PRAKIRAAN MAJU RENCANA TAHUN 2027		PERANGKAT DAERAH PENANGGUNG JAWAB
							TARGET 2026	PAGU INDIKATIF (Rp)	LOKASI	SUMBER DANA	PRIORITAS			TARGET	PAGU INDIKATIF (Rp)	
											NASIONAL	DAERAH				
1	2	3	4	5	6	7	8	9	10	11	12	13	14	15	16	17
			Jumlah terlaksanakanya pendukungan pemasaran ekonomi kreatif				4 Promosi	0,00	Kab. Bengkulu Tengah, Semua Kecamatan, Semua Kel/Desa	DANA BAGI HASIL (DBH)	Memperkuat pembangunan sumber daya manusia (SDM), sains, teknologi, pendidikan, kesehatan, prestasi olahraga, kesetaraan gender, serta penguatan peran perempuan, pemuda (generasi milenial dan generasi Z), dan penyandang disabilitas.	5. Bengkulu Natural (Pengembangan Pariwisata Yang Integratif Dan Kompetitif) Dan Ekonomi Kreatif Pengembangan ekonomi produktif dan berdaya saing serta mendorong berkembangnya investasi dan pariwisata daerah	ASN dan Pemangku kebijakan, Pokdakwis, Bumdes, dan Parekraf Ekonomi		0,00	DINAS PARIWISATA
	3.26.04.2.02.0018	Penyusunan Skema Insentif Daerah														
			Tersedianya skema insentif ekonomi kreatif				1 Dokumen	0,00	Kab. Bengkulu Tengah, Semua Kecamatan, Semua Kel/Desa	DANA BAGI HASIL (DBH)	Memperkuat pembangunan sumber daya manusia (SDM), sains, teknologi, pendidikan, kesehatan, prestasi olahraga, kesetaraan gender, serta penguatan peran perempuan, pemuda (generasi milenial dan generasi Z), dan penyandang disabilitas.	5. Bengkulu Natural (Pengembangan Pariwisata Yang Integratif Dan Kompetitif) Dan Ekonomi Kreatif Pengembangan ekonomi produktif dan berdaya saing serta mendorong berkembangnya investasi dan pariwisata daerah	ASN dan Pemangku kebijakan, Pokdakwis, Bumdes, dan Parekraf Ekonomi		0,00	DINAS PARIWISATA
	3.26.04.2.02.0019	Formulasi Kebijakan Pengembangan Ekonomi Kreatif Daerah														

NO	KODE	URUSAN / BIDANG URUSAN / PROGRAM / OUTCOME / KEGIATAN / SUB KEGIATAN	INDIKATOR PROGRAM / KEGIATAN / SUB KEGIATAN	TARGET AKHIR PERIODE RENSTRA OPD	REALISASI CAPAIAN RENJA OPD TAHUN 2024	PRAKIRAAN CAPAIAN TARGET RENJA OPD TAHUN 2025	CAPAIAN KINERJA DAN KERANGKA PENDANAAN						KELOMPOK SASARAN	PRAKIRAAN MAJU RENCANA TAHUN 2027		PERANGKAT DAERAH PENANGGUNG JAWAB
							TARGET 2026	PAGU INDIKATIF (Rp)	LOKASI	SUMBER DANA	PRIORITAS			TARGET	PAGU INDIKATIF (Rp)	
											NASIONAL	DAERAH				
1	2	3	4	5	6	7	8	9	10	11	12	13	14	15	16	17
			Jumlah Formulasi Kebijakan untuk mendukung pengembangan ekonomi kreatif daerah				3 Kebijakan	0,00	Kab. Bengkulu Tengah, Semua Kecamatan, Semua Kel/Desa	DANA BAGI HASIL (DBH)	Memperkuat pembangunan sumber daya manusia (SDM), sains, teknologi, pendidikan, kesehatan, prestasi olahraga, kesetaraan gender, serta penguatan peran perempuan, pemuda (generasi milenial dan generasi Z), dan penyandang disabilitas.	5. Bengkulu Natural (Pengembangan Pariwisata Yang Integratif Dan Kompetitif) Dan Ekonomi Kreatif Pengembangan ekonomi produktif dan berdaya saing serta mendorong berkembangnya investasi dan pariwisata daerah	ASN dan Pemangku kebijakan, Pokdakwis, Bumdes, dan Parekraf Ekonomi		0,00	DINAS PARIWISATA
	3.26.04.2.02.0020	Monitoring dan Evaluasi Pengembangan Ekosistem Ekonomi Kreatif														
			Jumlah Laporan Hasil Monitoring dan Evaluasi Pengembangan Ekosistem Ekonomi Kreatif				1 Laporan	0,00	Kab. Bengkulu Tengah, Semua Kecamatan, Semua Kel/Desa	DANA BAGI HASIL (DBH)	-	5. Bengkulu Natural (Pengembangan Pariwisata Yang Integratif Dan Kompetitif) Dan Ekonomi Kreatif Peningkatan kualitas layanan publik dan tata Kelola pemerintahan yang bersih dan efektif	ASN dan Pemangku kebijakan, Pokdakwis, Bumdes, dan Parekraf Ekonomi		10.000.000,00	DINAS PARIWISATA
5.	**3.26.05**	**PROGRAM PENGEMBANGAN SUMBER DAYA PARIWISATA DAN EKONOMI KREATIF**						**170.000.000,00**						**-**	**170.000.000,00**	

NO	KODE	URUSAN / BIDANG URUSAN / PROGRAM / OUTCOME / KEGIATAN / SUB KEGIATAN	INDIKATOR PROGRAM / KEGIATAN / SUB KEGIATAN	TARGET AKHIR PERIODE RENSTRA OPD	REALISASI CAPAIAN RENJA OPD TAHUN 2024	PRAKIRAAN CAPAIAN TARGET RENJA OPD TAHUN 2025	CAPAIAN KINERJA DAN KERANGKA PENDANAAN						KELOMPOK SASARAN	PRAKIRAAN MAJU RENCANA TAHUN 2027		PERANGKAT DAERAH PENANGGUNG JAWAB
							TARGET 2026	PAGU INDIKATIF (Rp)	LOKASI	SUMBER DANA	PRIORITAS			TARGET	PAGU INDIKATIF (Rp)	
											NASIONAL	DAERAH				
1	2	3	4	5	6	7	8	9	10	11	12	13	14	15	16	17
	3.26.05.2.01	Pelaksanaan Peningkatan Kapasitas Sumber Daya Manusia Pariwisata dan Ekonomi Kreatif Tingkat Dasar	*Persentase peningkatan Pelaksanaan Peningkatan Kapasitas Sumber Daya Manusia Pariwisata dan Ekonomi Kreatif Tingkat Dasar yang ditingkatkan kompetensinya baik dari segi SDM dan Produk Ekraf*	-			50 %	85.000.000,00			Memperkuat pembangunan sumber daya manusia (SDM), sains, teknologi, pendidikan, kesehatan, prestasi olahraga, kesetaraan gender, serta penguatan peran perempuan, pemuda (generasi milenial dan generasi Z), dan penyandang disabilitas.	5. Bengkulu Natural (Pengembangan Pariwisata Yang Integratif Dan Kompetitif) Dan Ekonomi Kreatif Pengembangan ekonomi produktif dan berdaya saing serta mendorong berkembangnya investasi dan pariwisata daerah	ASN dan Pemangku kebijakan, Pokdakwis, Bumdes, dan Parekraf Ekonomi	-	85.000.000,00	DINAS PARIWISATA
	3.26.05.2.01.0005	Fasilitasi Proses Kreasi, Produksi, Distribusi Konsumsi dan Konservasi Ekonomi Kreatif														
			Jumlah Laporan Hasil Fasilitasi Proses Kreasi, Produksi, Distribusi Konsumsi, dan Konservasi Ekonomi Kreatif				1 Laporan	85.000.000,00	Kab. Bengkulu Tengah, Semua Kecamatan, Semua Kel/Desa	DANA BAGI HASIL (DBH)	Memperkuat pembangunan sumber daya manusia (SDM), sains, teknologi, pendidikan, kesehatan, prestasi olahraga, kesetaraan gender, serta penguatan peran perempuan, pemuda (generasi milenial dan generasi Z), dan penyandang disabilitas.	5. Bengkulu Natural (Pengembangan Pariwisata Yang Integratif Dan Kompetitif) Dan Ekonomi Kreatif Pengembangan ekonomi produktif dan berdaya saing serta mendorong berkembangnya investasi dan pariwisata daerah	ASN dan Pemangku kebijakan, Pokdakwis, Bumdes, dan Parekraf Ekonomi		85.000.000,00	DINAS PARIWISATA
	3.26.05.2.01.0006	Fasilitasi Pengembangan Kompetensi Sumber Daya Manusia Ekonomi Kreatif														

NO	KODE	URUSAN / BIDANG URUSAN / PROGRAM / OUTCOME / KEGIATAN / SUB KEGIATAN	INDIKATOR PROGRAM / KEGIATAN / SUB KEGIATAN	TARGET AKHIR PERIODE RENSTRA OPD	REALISASI CAPAIAN RENJA OPD TAHUN 2024	PRAKIRAAN CAPAIAN TARGET RENJA OPD TAHUN 2025	CAPAIAN KINERJA DAN KERANGKA PENDANAAN						KELOMPOK SASARAN	PRAKIRAAN MAJU RENCANA TAHUN 2027		PERANGKAT DAERAH PENANGGUNG JAWAB
							TARGET 2026	PAGU INDIKATIF (Rp)	LOKASI	SUMBER DANA	PRIORITAS			TARGET	PAGU INDIKATIF (Rp)	
											NASIONAL	DAERAH				
1	2	3	4	5	6	7	8	9	10	11	12	13	14	15	16	17
			Jumlah SDM Ekonomi Kreatif yang Mengikuti Fasilitasi Pengembangan Kompetensi Sumber Daya Manusia Ekonomi Kreatif				50 Orang	0,00	Kab. Bengkulu Tengah, Semua Kecamatan, Semua Kel/Desa	DANA BAGI HASIL (DBH)	Memperkuat pembangunan sumber daya manusia (SDM), sains, teknologi, pendidikan, kesehatan, prestasi olahraga, kesetaraan gender, serta penguatan peran perempuan, pemuda (generasi milenial dan generasi Z), dan penyandang disabilitas.	5. Bengkulu Natural (Pengembangan Pariwisata Yang Integratif Dan Kompetitif) Dan Ekonomi Kreatif Pengembangan ekonomi produktif dan berdaya saing serta mendorong berkembangnya investasi dan pariwisata daerah	ASN dan Pemangku kebijakan, Pokdakwis, Bumdes, dan Parekraf Ekonomi		0,00	DINAS PARIWISATA
	3.26.05.2.01.0008	Pengembangan Kapasitas SDM Pariwisata Berbasis SKKNI														
			Jumlah SDM Pariwisata yang Dikembangkan Kapasitasnya Berdasarkan pada SKKNI				30 Orang	0,00	Kab. Bengkulu Tengah, Semua Kecamatan, Semua Kel/Desa	DANA BAGI HASIL (DBH)	Memperkuat pembangunan sumber daya manusia (SDM), sains, teknologi, pendidikan, kesehatan, prestasi olahraga, kesetaraan gender, serta penguatan peran perempuan, pemuda (generasi milenial dan generasi Z), dan penyandang disabilitas.	5. Bengkulu Natural (Pengembangan Pariwisata Yang Integratif Dan Kompetitif) Dan Ekonomi Kreatif Pengembangan ekonomi produktif dan berdaya saing serta mendorong berkembangnya investasi dan pariwisata daerah	ASN dan Pemangku kebijakan, Pokdakwis, Bumdes, dan Parekraf Ekonomi		0,00	DINAS PARIWISATA
	3.26.05.2.01.0009	Pemberdayaan dan Pembinaan Masyarakat untuk Pengembangan Pariwisata														

NO	KODE	URUSAN / BIDANG URUSAN / PROGRAM / OUTCOME / KEGIATAN / SUB KEGIATAN	INDIKATOR PROGRAM / KEGIATAN / SUB KEGIATAN	TARGET AKHIR PERIODE RENSTRA OPD	REALISASI CAPAIAN RENJA OPD TAHUN 2024	PRAKIRAAN CAPAIAN TARGET RENJA OPD TAHUN 2025	CAPAIAN KINERJA DAN KERANGKA PENDANAAN						KELOMPOK SASARAN	PRAKIRAAN MAJU RENCANA TAHUN 2027		PERANGKAT DAERAH PENANGGUNG JAWAB
							TARGET 2026	PAGU INDIKATIF (Rp)	LOKASI	SUMBER DANA	PRIORITAS			TARGET	PAGU INDIKATIF (Rp)	
											NASIONAL	DAERAH				
1	2	3	4	5	6	7	8	9	10	11	12	13	14	15	16	17
			Jumlah Masyarakat yang memperoleh Pemberdayaan dan Pembinaan Masyarakat untuk pengembangan Pariwisata				30 Orang	0,00	Kab. Bengkulu Tengah, Semua Kecamatan, Semua Kel/Desa	DANA BAGI HASIL (DBH)	Memperkuat pembangunan sumber daya manusia (SDM), sains, teknologi, pendidikan, kesehatan, prestasi olahraga, kesetaraan gender, serta penguatan peran perempuan, pemuda (generasi milenial dan generasi Z), dan penyandang disabilitas.	5. Bengkulu Natural (Pengembangan Pariwisata Yang Integratif Dan Kompetitif) Dan Ekonomi Kreatif Pengembangan ekonomi produktif dan berdaya saing serta mendorong berkembangnya investasi dan pariwisata daerah	ASN dan Pemangku kebijakan, Pokdakwis, Bumdes, dan Parekraf Ekonomi		0,00	DINAS PARIWISATA
	3.26.05.2.01.0011	Monitoring dan Evaluasi Pengembangan Sumber Daya Pariwisata dan Ekonomi Kreatif														
			Jumlah Laporan Hasil Monitoring dan Evaluasi Pengembangan Sumber Daya Pariwisata dan Ekonomi Kreatif				1 Laporan	0,00	Kab. Bengkulu Tengah, Semua Kecamatan, Semua Kel/Desa	DANA BAGI HASIL (DBH)	Memperkuat pembangunan sumber daya manusia (SDM), sains, teknologi, pendidikan, kesehatan, prestasi olahraga, kesetaraan gender, serta penguatan peran perempuan, pemuda (generasi milenial dan generasi Z), dan penyandang disabilitas.	5. Bengkulu Natural (Pengembangan Pariwisata Yang Integratif Dan Kompetitif) Dan Ekonomi Kreatif Pengembangan ekonomi produktif dan berdaya saing serta mendorong berkembangnya investasi dan pariwisata daerah	ASN dan Pemangku kebijakan, Pokdakwis, Bumdes, dan Parekraf Ekonomi		0,00	DINAS PARIWISATA

NO	KODE	URUSAN / BIDANG URUSAN / PROGRAM / OUTCOME / KEGIATAN / SUB KEGIATAN	INDIKATOR PROGRAM / KEGIATAN / SUB KEGIATAN	TARGET AKHIR PERIODE RENSTRA OPD	REALISASI CAPAIAN RENJA OPD TAHUN 2024	PRAKIRAAN CAPAIAN TARGET RENJA OPD TAHUN 2025	CAPAIAN KINERJA DAN KERANGKA PENDANAAN						KELOMPOK SASARAN	PRAKIRAAN MAJU RENCANA TAHUN 2027		PERANGKAT DAERAH PENANGGUNG JAWAB
							TARGET 2026	PAGU INDIKATIF (Rp)	LOKASI	SUMBER DANA	PRIORITAS			TARGET	PAGU INDIKATIF (Rp)	
											NASIONAL	DAERAH				
1	2	3	4	5	6	7	8	9	10	11	12	13	14	15	16	17
	3.26.05.2.02	Pengembangan Kapasitas Pelaku Ekonomi Kreatif	*Persentase peningkatan Pengembangan Kapasitas Pelaku Ekonomi Kreatif yang ditingkatkan kompetensinya baik dari segi SDM dan Produk Ekraf*	-			50 %	85.000.000,00			-	5. Bengkulu Natural (Pengembangan Pariwisata Yang Integratif Dan Kompetitif) Dan Ekonomi Kreatif Pengembangan ekonomi produktif dan berdaya saing serta mendorong berkembangnya investasi dan pariwisata daerah	ASN dan Pemangku kebijakan, Pokdakwis, Bumdes, dan Parekraf Ekonomi	-	85.000.000,00	DINAS PARIWISATA
	3.26.05.2.02.0001	Pelatihan, Bimbingan Teknis, dan Pendampingan Ekonomi Kreatif														
			Jumlah Orang yang Mengikuti Pelatihan, Bimbingan Teknis, dan Pendampingan Ekonomi Kreatif				45 Orang	85.000.000,00	Kab. Bengkulu Tengah, Semua Kecamatan, Semua Kel/Desa	DANA BAGI HASIL (DBH)	-	5. Bengkulu Natural (Pengembangan Pariwisata Yang Integratif Dan Kompetitif) Dan Ekonomi Kreatif Pengembangan ekonomi produktif dan berdaya saing serta mendorong berkembangnya investasi dan pariwisata daerah	ASN dan Pemangku kebijakan, Pokdakwis, Bumdes, dan Parekraf Ekonomi		85.000.000,00	DINAS PARIWISATA
	3.26.05.2.02.0002	Dukungan Fasilitasi Menghadapi Perkembangan Teknologi di Dunia Usaha														

NO	KODE	URUSAN / BIDANG URUSAN / PROGRAM / OUTCOME / KEGIATAN / SUB KEGIATAN	INDIKATOR PROGRAM / KEGIATAN / SUB KEGIATAN	TARGET AKHIR PERIODE RENSTRA OPD	REALISASI CAPAIAN RENJA OPD TAHUN 2024	PRAKIRAAN CAPAIAN TARGET RENJA OPD TAHUN 2025	CAPAIAN KINERJA DAN KERANGKA PENDANAAN						KELOMPOK SASARAN	PRAKIRAAN MAJU RENCANA TAHUN 2027		PERANGKAT DAERAH PENANGGUNG JAWAB
							TARGET 2026	PAGU INDIKATIF (Rp)	LOKASI	SUMBER DANA	PRIORITAS			TARGET	PAGU INDIKATIF (Rp)	
											NASIONAL	DAERAH				
1	2	3	4	5	6	7	8	9	10	11	12	13	14	15	16	17
			Jumlah Laporan Hasil Dukungan Fasilitasi Menghadapi Perkembangan Teknologi di Dunia Usaha				1 Laporan	0,00	Kab. Bengkulu Tengah, Semua Kecamatan, Semua Kel/Desa	DANA BAGI HASIL (DBH)	Memperkuat pembangunan sumber daya manusia (SDM), sains, teknologi, pendidikan, kesehatan, prestasi olahraga, kesetaraan gender, serta penguatan peran perempuan, pemuda (generasi milenial dan generasi Z), dan penyandang disabilitas.	5. Bengkulu Natural (Pengembangan Pariwisata Yang Integratif Dan Kompetitif) Dan Ekonomi Kreatif Pengembangan ekonomi produktif dan berdaya saing serta mendorong berkembangnya investasi dan pariwisata daerah	ASN dan Pemangku kebijakan, Pokdakwis, Bumdes, dan Parekraf Ekonomi		0,00	DINAS PARIWISATA
	3.26.05.2.02.0005	Pelatihan Perpanjangan Lisensi Asesor/ Recognition Current Competencies (RCC) Subsektor Ekonomi Kreatif														
			Jumlah orang yang mengikuti Pelatihan Perpanjangan Lisensi Asesor/Recognition Current Competencies (RCC) Subsektor Ekonomi Kreatif				30 Orang	0,00	Kab. Bengkulu Tengah, Semua Kecamatan, Semua Kel/Desa	DANA BAGI HASIL (DBH)	Memperkuat pembangunan sumber daya manusia (SDM), sains, teknologi, pendidikan, kesehatan, prestasi olahraga, kesetaraan gender, serta penguatan peran perempuan, pemuda (generasi milenial dan generasi Z), dan penyandang disabilitas.	5. Bengkulu Natural (Pengembangan Pariwisata Yang Integratif Dan Kompetitif) Dan Ekonomi Kreatif Pengembangan ekonomi produktif dan berdaya saing serta mendorong berkembangnya investasi dan pariwisata daerah	ASN dan Pemangku kebijakan, Pokdakwis, Bumdes, dan Parekraf Ekonomi		0,00	DINAS PARIWISATA
	3.26.05.2.02.0006	Pelatihan Asesor Kompetensi/Workplace Assesor (WPA) Subsektor Ekonomi Kreatif														

NO	KODE	URUSAN / BIDANG URUSAN / PROGRAM / OUTCOME / KEGIATAN / SUB KEGIATAN	INDIKATOR PROGRAM / KEGIATAN / SUB KEGIATAN	TARGET AKHIR PERIODE RENSTRA OPD	REALISASI CAPAIAN RENJA OPD TAHUN 2024	PRAKIRAAN CAPAIAN TARGET RENJA OPD TAHUN 2025	CAPAIAN KINERJA DAN KERANGKA PENDANAAN						KELOMPOK SASARAN	PRAKIRAAN MAJU RENCANA TAHUN 2027		PERANGKAT DAERAH PENANGGUNG JAWAB
							TARGET 2026	PAGU INDIKATIF (Rp)	LOKASI	SUMBER DANA	PRIORITAS			TARGET	PAGU INDIKATIF (Rp)	
											NASIONAL	DAERAH				
1	2	3	4	5	6	7	8	9	10	11	12	13	14	15	16	17
			Jumlah Orang yang Mengikuti Pelatihan Asesor Kompetensi/Workplace Assesor (WPA) Subsektor Ekonomi Kreatif				30 Orang	0,00	Kab. Bengkulu Tengah, Semua Kecamatan, Semua Kel/Desa	DANA BAGI HASIL (DBH)	Memperkuat pembangunan sumber daya manusia (SDM), sains, teknologi, pendidikan, kesehatan, prestasi olahraga, kesetaraan gender, serta penguatan peran perempuan, pemuda (generasi milenial dan generasi Z), dan penyandang disabilitas.	5. Bengkulu Natural (Pengembangan Pariwisata Yang Integratif Dan Kompetitif) Dan Ekonomi Kreatif Pengembangan ekonomi produktif dan berdaya saing serta mendorong berkembangnya investasi dan pariwisata daerah	ASN dan Pemangku kebijakan, Pokdakwis, Bumdes, dan Parekraf Ekonomi		0,00	DINAS PARIWISATA
	X	**NON URUSAN**						**214.600.000,00**							**313.100.000,00**	
	X.XX	**URUSAN PEMERINTAHAN BIDANG XX**						**214.600.000,00**							**313.100.000,00**	
1.	**X.XX.01**	**PROGRAM PENUNJANG URUSAN PEMERINTAHAN DAERAH KABUPATEN/KOTA**						**214.600.000,00**						**-**	**313.100.000,00**	
	X.XX.01.2.01	Perencanaan, Penganggaran, dan Evaluasi Kinerja Perangkat Daerah	*Persentase Ketersediaan Dokumen Perencanaan dan Evaluasi*	-			100 %	0,00			Memperkuat pembangunan sumber daya manusia (SDM), sains, teknologi, pendidikan, kesehatan, prestasi olahraga, kesetaraan gender, serta penguatan peran perempuan, pemuda (generasi milenial dan generasi Z), dan penyandang disabilitas.	4. Inovasi dan Tata Kelola Pemerintahan Peningkatan kualitas layanan publik dan tata Kelola pemerintahan yang bersih dan efektif	-	-	500.000,00	DINAS PARIWISATA
	X.XX.01.2.01.0010	Pelaksanaan Forum Perangkat Daerah Berdasarkan Bidang Urusan yang Diampu dalam Rangka Penyusunan Dokumen Perencanaan Perangkat Daerah														

NO	KODE	URUSAN / BIDANG URUSAN / PROGRAM / OUTCOME / KEGIATAN / SUB KEGIATAN	INDIKATOR PROGRAM / KEGIATAN / SUB KEGIATAN	TARGET AKHIR PERIODE RENSTRA OPD	REALISASI CAPAIAN RENJA OPD TAHUN 2024	PRAKIRAAN CAPAIAN TARGET RENJA OPD TAHUN 2025	CAPAIAN KINERJA DAN KERANGKA PENDANAAN						KELOMPOK SASARAN	PRAKIRAAN MAJU RENCANA TAHUN 2027		PERANGKAT DAERAH PENANGGUNG JAWAB
							TARGET 2026	PAGU INDIKATIF (Rp)	LOKASI	SUMBER DANA	PRIORITAS			TARGET	PAGU INDIKATIF (Rp)	
											NASIONAL	DAERAH				
1	2	3	4	5	6	7	8	9	10	11	12	13	14	15	16	17
			Jumlah Berita Acara Hasil Forum Perangkat Daerah Berdasarkan Bidang Urusan yang Diampu dalam Rangka Penyusunan Dokumen Perencanaan Perangkat Daerah				1 Berita Acara	0,00	Kab. Bengkulu Tengah, Semua Kecamatan, Semua Kel/Desa	DANA BAGI HASIL (DBH)	Memperkuat pembangunan sumber daya manusia (SDM), sains, teknologi, pendidikan, kesehatan, prestasi olahraga, kesetaraan gender, serta penguatan peran perempuan, pemuda (generasi milenial dan generasi Z), dan penyandang disabilitas.	4. Inovasi dan Tata Kelola Pemerintahan Peningkatan kualitas layanan publik dan tata Kelola pemerintahan yang bersih dan efektif	-		500.000,00	DINAS PARIWISATA
	X.XX.01.2.02	Administrasi Keuangan Perangkat Daerah	*Persentase Dokumen Administrasi Keuangan Perangkat Daerah*	-			1 doc	0,00			Memperkuat pembangunan sumber daya manusia (SDM), sains, teknologi, pendidikan, kesehatan, prestasi olahraga, kesetaraan gender, serta penguatan peran perempuan, pemuda (generasi milenial dan generasi Z), dan penyandang disabilitas.	4. Inovasi dan Tata Kelola Pemerintahan Peningkatan kualitas layanan publik dan tata Kelola pemerintahan yang bersih dan efektif	-	-	500.000,00	DINAS PARIWISATA
	X.XX.01.2.02.0007	Koordinasi dan Penyusunan Laporan Keuangan Bulanan/ Triwulanan/ Semesteran SKPD														

NO	KODE	URUSAN / BIDANG URUSAN / PROGRAM / OUTCOME / KEGIATAN / SUB KEGIATAN	INDIKATOR PROGRAM / KEGIATAN / SUB KEGIATAN	TARGET AKHIR PERIODE RENSTRA OPD	REALISASI CAPAIAN RENJA OPD TAHUN 2024	PRAKIRAAN CAPAIAN TARGET RENJA OPD TAHUN 2025	CAPAIAN KINERJA DAN KERANGKA PENDANAAN						KELOMPOK SASARAN	PRAKIRAAN MAJU RENCANA TAHUN 2027		PERANGKAT DAERAH PENANGGUNG JAWAB
							TARGET 2026	PAGU INDIKATIF (Rp)	LOKASI	SUMBER DANA	PRIORITAS			TARGET	PAGU INDIKATIF (Rp)	
											NASIONAL	DAERAH				
1	2	3	4	5	6	7	8	9	10	11	12	13	14	15	16	17
			Jumlah Laporan Keuangan Bulanan/ Triwulanan/ Semesteran SKPD dan Laporan Koordinasi Penyusunan Laporan Keuangan Bulanan/Triwulanan/Semesteran SKPD				1 Laporan	0,00	Kab. Bengkulu Tengah, Semua Kecamatan, Semua Kel/Desa	DANA BAGI HASIL (DBH)	Memperkuat pembangunan sumber daya manusia (SDM), sains, teknologi, pendidikan, kesehatan, prestasi olahraga, kesetaraan gender, serta penguatan peran perempuan, pemuda (generasi milenial dan generasi Z), dan penyandang disabilitas.	4. Inovasi dan Tata Kelola Pemerintahan Peningkatan kualitas layanan publik dan tata Kelola pemerintahan yang bersih dan efektif	-		500.000,00	DINAS PARIWISATA
	X.XX.01.2.03	Administrasi Barang Milik Daerah pada Perangkat Daerah	*Persentase aset dalam kondisi baik*	-			90 %	0,00			Memperkuat pembangunan sumber daya manusia (SDM), sains, teknologi, pendidikan, kesehatan, prestasi olahraga, kesetaraan gender, serta penguatan peran perempuan, pemuda (generasi milenial dan generasi Z), dan penyandang disabilitas.	4. Inovasi dan Tata Kelola Pemerintahan Peningkatan kualitas layanan publik dan tata Kelola pemerintahan yang bersih dan efektif	-	-	500.000,00	DINAS PARIWISATA
	X.XX.01.2.03.0002	Pengamanan Barang Milik Daerah SKPD														

NO	KODE	URUSAN / BIDANG URUSAN / PROGRAM / OUTCOME / KEGIATAN / SUB KEGIATAN	INDIKATOR PROGRAM / KEGIATAN / SUB KEGIATAN	TARGET AKHIR PERIODE RENSTRA OPD	REALISASI CAPAIAN RENJA OPD TAHUN 2024	PRAKIRAAN CAPAIAN TARGET RENJA OPD TAHUN 2025	CAPAIAN KINERJA DAN KERANGKA PENDANAAN						KELOMPOK SASARAN	PRAKIRAAN MAJU RENCANA TAHUN 2027		PERANGKAT DAERAH PENANGGUNG JAWAB
							TARGET 2026	PAGU INDIKATIF (Rp)	LOKASI	SUMBER DANA	PRIORITAS			TARGET	PAGU INDIKATIF (Rp)	
											NASIONAL	DAERAH				
1	2	3	4	5	6	7	8	9	10	11	12	13	14	15	16	17
			Jumlah Dokumen Pengamanan Barang Milik Daerah SKPD				1 Dokumen	0,00	Kab. Bengkulu Tengah, Semua Kecamatan, Semua Kel/Desa	DANA BAGI HASIL (DBH)	Memperkuat pembangunan sumber daya manusia (SDM), sains, teknologi, pendidikan, kesehatan, prestasi olahraga, kesetaraan gender, serta penguatan peran perempuan, pemuda (generasi milenial dan generasi Z), dan penyandang disabilitas.	4. Inovasi dan Tata Kelola Pemerintahan Peningkatan kualitas layanan publik dan tata Kelola pemerintahan yang bersih dan efektif	-		0,00	DINAS PARIWISATA
	X.XX.01.2.03.0004	Pembinaan, Pengawasan, dan Pengendalian Barang Milik Daerah pada SKPD														
			Jumlah Laporan Hasil Pembinaan, Pengawasan, dan Pengendalian Barang Milik Daerah pada SKPD				1 Laporan	0,00	Kab. Bengkulu Tengah, Semua Kecamatan, Semua Kel/Desa	DANA BAGI HASIL (DBH)	Memperkuat pembangunan sumber daya manusia (SDM), sains, teknologi, pendidikan, kesehatan, prestasi olahraga, kesetaraan gender, serta penguatan peran perempuan, pemuda (generasi milenial dan generasi Z), dan penyandang disabilitas.	4. Inovasi dan Tata Kelola Pemerintahan Peningkatan kualitas layanan publik dan tata Kelola pemerintahan yang bersih dan efektif	-		500.000,00	DINAS PARIWISATA
	X.XX.01.2.03.0005	Rekonsiliasi dan Penyusunan Laporan Barang Milik Daerah pada SKPD														

NO	KODE	URUSAN / BIDANG URUSAN / PROGRAM / OUTCOME / KEGIATAN / SUB KEGIATAN	INDIKATOR PROGRAM / KEGIATAN / SUB KEGIATAN	TARGET AKHIR PERIODE RENSTRA OPD	REALISASI CAPAIAN RENJA OPD TAHUN 2024	PRAKIRAAN CAPAIAN TARGET RENJA OPD TAHUN 2025	CAPAIAN KINERJA DAN KERANGKA PENDANAAN						KELOMPOK SASARAN	PRAKIRAAN MAJU RENCANA TAHUN 2027		PERANGKAT DAERAH PENANGGUNG JAWAB
							TARGET 2026	PAGU INDIKATIF (Rp)	LOKASI	SUMBER DANA	PRIORITAS			TARGET	PAGU INDIKATIF (Rp)	
											NASIONAL	DAERAH				
1	2	3	4	5	6	7	8	9	10	11	12	13	14	15	16	17
			Jumlah Laporan Rekonsiliasi dan Penyusunan Laporan Barang Milik Daerah pada SKPD				1 Laporan	0,00	Kab. Bengkulu Tengah, Semua Kecamatan, Semua Kel/Desa	DANA BAGI HASIL (DBH)	Memperkuat pembangunan sumber daya manusia (SDM), sains, teknologi, pendidikan, kesehatan, prestasi olahraga, kesetaraan gender, serta penguatan peran perempuan, pemuda (generasi milenial dan generasi Z), dan penyandang disabilitas.	4. Inovasi dan Tata Kelola Pemerintahan Peningkatan kualitas layanan publik dan tata Kelola pemerintahan yang bersih dan efektif	-		0,00	DINAS PARIWISATA
	X.XX.01.2.03.0006	Penatausahaan Barang Milik Daerah pada SKPD														
			Jumlah Laporan Penatausahaan Barang Milik Daerah pada SKPD				1 Laporan	0,00	Kab. Bengkulu Tengah, Semua Kecamatan, Semua Kel/Desa	DANA BAGI HASIL (DBH)	Memperkuat pembangunan sumber daya manusia (SDM), sains, teknologi, pendidikan, kesehatan, prestasi olahraga, kesetaraan gender, serta penguatan peran perempuan, pemuda (generasi milenial dan generasi Z), dan penyandang disabilitas.	4. Inovasi dan Tata Kelola Pemerintahan Peningkatan kualitas layanan publik dan tata Kelola pemerintahan yang bersih dan efektif	-		0,00	DINAS PARIWISATA
	X.XX.01.2.03.0007	Pemanfaatan Barang Milik Daerah SKPD														

NO	KODE	URUSAN / BIDANG URUSAN / PROGRAM / OUTCOME / KEGIATAN / SUB KEGIATAN	INDIKATOR PROGRAM / KEGIATAN / SUB KEGIATAN	TARGET AKHIR PERIODE RENSTRA OPD	REALISASI CAPAIAN RENJA OPD TAHUN 2024	PRAKIRAAN CAPAIAN TARGET RENJA OPD TAHUN 2025	CAPAIAN KINERJA DAN KERANGKA PENDANAAN						KELOMPOK SASARAN	PRAKIRAAN MAJU RENCANA TAHUN 2027		PERANGKAT DAERAH PENANGGUNG JAWAB
							TARGET 2026	PAGU INDIKATIF (Rp)	LOKASI	SUMBER DANA	PRIORITAS			TARGET	PAGU INDIKATIF (Rp)	
											NASIONAL	DAERAH				
1	2	3	4	5	6	7	8	9	10	11	12	13	14	15	16	17
			Jumlah Dokumen Hasil Pemanfaatan Barang Milik Daerah SKPD				1 Dokumen	0,00	Kab. Bengkulu Tengah, Semua Kecamatan, Semua Kel/Desa	DANA BAGI HASIL (DBH)	Memperkuat pembangunan sumber daya manusia (SDM), sains, teknologi, pendidikan, kesehatan, prestasi olahraga, kesetaraan gender, serta penguatan peran perempuan, pemuda (generasi milenial dan generasi Z), dan penyandang disabilitas.	4. Inovasi dan Tata Kelola Pemerintahan Peningkatan kualitas layanan publik dan tata Kelola pemerintahan yang bersih dan efektif	-		0,00	DINAS PARIWISATA
	X.XX.01.2.04	Administrasi Pendapatan Daerah Kewenangan Perangkat Daerah	-	-			-	0,00			Memperkuat pembangunan sumber daya manusia (SDM), sains, teknologi, pendidikan, kesehatan, prestasi olahraga, kesetaraan gender, serta penguatan peran perempuan, pemuda (generasi milenial dan generasi Z), dan penyandang disabilitas.	4. Inovasi dan Tata Kelola Pemerintahan Peningkatan kualitas layanan publik dan tata Kelola pemerintahan yang bersih dan efektif	-	-	1.500.000,00	DINAS PARIWISATA
	X.XX.01.2.04.0002	Analisa dan Pengembangan Retribusi Daerah, serta Penyusunan Kebijakan Retribusi Daerah														

NO	KODE	URUSAN / BIDANG URUSAN / PROGRAM / OUTCOME / KEGIATAN / SUB KEGIATAN	INDIKATOR PROGRAM / KEGIATAN / SUB KEGIATAN	TARGET AKHIR PERIODE RENSTRA OPD	REALISASI CAPAIAN RENJA OPD TAHUN 2024	PRAKIRAAN CAPAIAN TARGET RENJA OPD TAHUN 2025	CAPAIAN KINERJA DAN KERANGKA PENDANAAN						KELOMPOK SASARAN	PRAKIRAAN MAJU RENCANA TAHUN 2027		PERANGKAT DAERAH PENANGGUNG JAWAB
							TARGET 2026	PAGU INDIKATIF (Rp)	LOKASI	SUMBER DANA	PRIORITAS			TARGET	PAGU INDIKATIF (Rp)	
											NASIONAL	DAERAH				
1	2	3	4	5	6	7	8	9	10	11	12	13	14	15	16	17
			Jumlah Dokumen Hasil Analisis serta Pengembangan Retribusi Daerah dan Kebijakan Retribusi Daerah				1 Dokumen	0,00	Kab. Bengkulu Tengah, Semua Kecamatan, Semua Kel/Desa	DANA BAGI HASIL (DBH)	Memperkuat pembangunan sumber daya manusia (SDM), sains, teknologi, pendidikan, kesehatan, prestasi olahraga, kesetaraan gender, serta penguatan peran perempuan, pemuda (generasi milenial dan generasi Z), dan penyandang disabilitas.	4. Inovasi dan Tata Kelola Pemerintahan Peningkatan kualitas layanan publik dan tata Kelola pemerintahan yang bersih dan efektif	-		500.000,00	DINAS PARIWISATA
	X.XX.01.2.04.0003	Penyuluhan dan Penyebarluasan Kebijakan Retribusi Daerah														
			Jumlah Laporan Hasil Penyuluhan dan Penyebarluasan Kebijakan Retribusi Daerah				1 Laporan	0,00	Kab. Bengkulu Tengah, Semua Kecamatan, Semua Kel/Desa	DANA BAGI HASIL (DBH)	Memperkuat pembangunan sumber daya manusia (SDM), sains, teknologi, pendidikan, kesehatan, prestasi olahraga, kesetaraan gender, serta penguatan peran perempuan, pemuda (generasi milenial dan generasi Z), dan penyandang disabilitas.	4. Inovasi dan Tata Kelola Pemerintahan Peningkatan kualitas layanan publik dan tata Kelola pemerintahan yang bersih dan efektif	-		500.000,00	DINAS PARIWISATA
	X.XX.01.2.04.0007	Pelaporan Pengelolaan Retribusi Daerah														

NO	KODE	URUSAN / BIDANG URUSAN / PROGRAM / OUTCOME / KEGIATAN / SUB KEGIATAN	INDIKATOR PROGRAM / KEGIATAN / SUB KEGIATAN	TARGET AKHIR PERIODE RENSTRA OPD	REALISASI CAPAIAN RENJA OPD TAHUN 2024	PRAKIRAAN CAPAIAN TARGET RENJA OPD TAHUN 2025	CAPAIAN KINERJA DAN KERANGKA PENDANAAN						KELOMPOK SASARAN	PRAKIRAAN MAJU RENCANA TAHUN 2027		PERANGKAT DAERAH PENANGGUNG JAWAB
							TARGET 2026	PAGU INDIKATIF (Rp)	LOKASI	SUMBER DANA	PRIORITAS			TARGET	PAGU INDIKATIF (Rp)	
											NASIONAL	DAERAH				
1	2	3	4	5	6	7	8	9	10	11	12	13	14	15	16	17
			Jumlah Laporan Pengelolaan Retribusi Daerah				1 Dokumen	0,00	Kab. Bengkulu Tengah, Semua Kecamatan, Semua Kel/Desa	DANA BAGI HASIL (DBH)	Memperkuat pembangunan sumber daya manusia (SDM), sains, teknologi, pendidikan, kesehatan, prestasi olahraga, kesetaraan gender, serta penguatan peran perempuan, pemuda (generasi milenial dan generasi Z), dan pen yandang disabilitas.	4. Inovasi dan Tata Kelola Pemerintahan Peningkatan kualitas layanan publik dan tata Kelola pemerintahan yang bersih dan efektif	-		500.000,00	DINAS PARIWISATA
	X.XX.01.2.05	Administrasi Kepegawaian Perangkat Daerah	*undefined*	-			1 undefined undefined	0,00			-	4. Inovasi dan Tata Kelola Pemerintahan Peningkatan kualitas layanan publik dan tata Kelola pemerintahan yang bersih dan efektif	-	-	3.500.000,00	DINAS PARIWISATA
	X.XX.01.2.05.0002	Pengadaan Pakaian Dinas beserta Atribut Kelengkapannya														
			Jumlah Paket Pakaian Dinas beserta Atribut Kelengkapan				1 Paket	0,00	Kab. Bengkulu Tengah, Semua Kecamatan, Semua Kel/Desa	DANA BAGI HASIL (DBH)	-	4. Inovasi dan Tata Kelola Pemerintahan Peningkatan kualitas layanan publik dan tata Kelola pemerintahan yang bersih dan efektif	-		500.000,00	DINAS PARIWISATA
	X.XX.01.2.05.0003	Pendataan dan Pengolahan Administrasi Kepegawaian														

NO	KODE	URUSAN / BIDANG URUSAN / PROGRAM / OUTCOME / KEGIATAN / SUB KEGIATAN	INDIKATOR PROGRAM / KEGIATAN / SUB KEGIATAN	TARGET AKHIR PERIODE RENSTRA OPD	REALISASI CAPAIAN RENJA OPD TAHUN 2024	PRAKIRAAN CAPAIAN TARGET RENJA OPD TAHUN 2025	CAPAIAN KINERJA DAN KERANGKA PENDANAAN						KELOMPOK SASARAN	PRAKIRAAN MAJU RENCANA TAHUN 2027		PERANGKAT DAERAH PENANGGUNG JAWAB
							TARGET 2026	PAGU INDIKATIF (Rp)	LOKASI	SUMBER DANA	PRIORITAS			TARGET	PAGU INDIKATIF (Rp)	
											NASIONAL	DAERAH				
1	2	3	4	5	6	7	8	9	10	11	12	13	14	15	16	17
			Jumlah Dokumen Pendataan dan Pengolahan Administrasi Kepegawaian				1 Dokumen	0,00	Kab. Bengkulu Tengah, Semua Kecamatan, Semua Kel/Desa	DANA BAGI HASIL (DBH)	-	4. Inovasi dan Tata Kelola Pemerintahan Peningkatan kualitas layanan publik dan tata Kelola pemerintahan yang bersih dan efektif	-		500.000,00	DINAS PARIWISATA
	X.XX.01.2.05.0004	Koordinasi dan Pelaksanaan Sistem Informasi Kepegawaian														
			Jumlah Dokumen Hasil Koordinasi dan Pelaksanaaan Sistem Informasi Kepegawaian				1 Dokumen	0,00	Kab. Bengkulu Tengah, Semua Kecamatan, Semua Kel/Desa	DANA BAGI HASIL (DBH)	-	4. Inovasi dan Tata Kelola Pemerintahan Peningkatan kualitas layanan publik dan tata Kelola pemerintahan yang bersih dan efektif	-		500.000,00	DINAS PARIWISATA
	X.XX.01.2.05.0010	Sosialisasi Peraturan Perundang-Undangan														
			Jumlah Orang yang Mengikuti Sosialisasi Peraturan Perundang-Undangan				20 Orang	0,00	Kab. Bengkulu Tengah, Semua Kecamatan, Semua Kel/Desa	DANA BAGI HASIL (DBH)	-	4. Inovasi dan Tata Kelola Pemerintahan Peningkatan kualitas layanan publik dan tata Kelola pemerintahan yang bersih dan efektif	-		1.000.000,00	DINAS PARIWISATA
	X.XX.01.2.05.0011	Bimbingan Teknis Implementasi Peraturan Perundang-Undangan														
			Jumlah Orang yang Mengikuti Bimbingan Teknis Implementasi Peraturan Perundang-Undangan				20 Orang	0,00	Kab. Bengkulu Tengah, Semua Kecamatan, Semua Kel/Desa	DANA BAGI HASIL (DBH)	-	4. Inovasi dan Tata Kelola Pemerintahan Peningkatan kualitas layanan publik dan tata Kelola pemerintahan yang bersih dan efektif	-		1.000.000,00	DINAS PARIWISATA

NO	KODE	URUSAN / BIDANG URUSAN / PROGRAM / OUTCOME / KEGIATAN / SUB KEGIATAN	INDIKATOR PROGRAM / KEGIATAN / SUB KEGIATAN	TARGET AKHIR PERIODE RENSTRA OPD	REALISASI CAPAIAN RENJA OPD TAHUN 2024	PRAKIRAAN CAPAIAN TARGET RENJA OPD TAHUN 2025	CAPAIAN KINERJA DAN KERANGKA PENDANAAN						KELOMPOK SASARAN	PRAKIRAAN MAJU RENCANA TAHUN 2027		PERANGKAT DAERAH PENANGGUNG JAWAB
							TARGET 2026	PAGU INDIKATIF (Rp)	LOKASI	SUMBER DANA	PRIORITAS			TARGET	PAGU INDIKATIF (Rp)	
											NASIONAL	DAERAH				
1	2	3	4	5	6	7	8	9	10	11	12	13	14	15	16	17
	X.XX.01.2.06	Administrasi Umum Perangkat Daerah	*persentase ketersediaan operasional perkantoran*	-			100 %	0,00			Memperkuat pembangunan sumber daya manusia (SDM), sains, teknologi, pendidikan, kesehatan, prestasi olahraga, kesetaraan gender, serta penguatan peran perempuan, pemuda (generasi milenial dan generasi Z), dan penyandang disabilitas.	4. Inovasi dan Tata Kelola Pemerintahan Peningkatan kualitas layanan publik dan tata Kelola pemerintahan yang bersih dan efektif	-	-	0,00	DINAS PARIWISATA
	X.XX.01.2.06.0002	Penyediaan Peralatan dan Perlengkapan Kantor														
			Jumlah Paket Peralatan dan Perlengkapan Kantor yang Disediakan				10 Paket	0,00	Kab. Bengkulu Tengah, Semua Kecamatan, Semua Kel/Desa	DANA BAGI HASIL (DBH)	Memperkuat pembangunan sumber daya manusia (SDM), sains, teknologi, pendidikan, kesehatan, prestasi olahraga, kesetaraan gender, serta penguatan peran perempuan, pemuda (generasi milenial dan generasi Z), dan penyandang disabilitas.	4. Inovasi dan Tata Kelola Pemerintahan Peningkatan kualitas layanan publik dan tata Kelola pemerintahan yang bersih dan efektif	-		0,00	DINAS PARIWISATA
	X.XX.01.2.06.0003	Penyediaan Peralatan Rumah Tangga														

NO	KODE	URUSAN / BIDANG URUSAN / PROGRAM / OUTCOME / KEGIATAN / SUB KEGIATAN	INDIKATOR PROGRAM / KEGIATAN / SUB KEGIATAN	TARGET AKHIR PERIODE RENSTRA OPD	REALISASI CAPAIAN RENJA OPD TAHUN 2024	PRAKIRAAN CAPAIAN TARGET RENJA OPD TAHUN 2025	CAPAIAN KINERJA DAN KERANGKA PENDANAAN						KELOMPOK SASARAN	PRAKIRAAN MAJU RENCANA TAHUN 2027		PERANGKAT DAERAH PENANGGUNG JAWAB
							TARGET 2026	PAGU INDIKATIF (Rp)	LOKASI	SUMBER DANA	PRIORITAS			TARGET	PAGU INDIKATIF (Rp)	
											NASIONAL	DAERAH				
1	2	3	4	5	6	7	8	9	10	11	12	13	14	15	16	17
			Jumlah Paket Peralatan Rumah Tangga yang Disediakan				10 Paket	0,00	Kab. Bengkulu Tengah, Semua Kecamatan, Semua Kel/Desa	DANA BAGI HASIL (DBH)	Memperkuat pembangunan sumber daya manusia (SDM), sains, teknologi, pendidikan, kesehatan, prestasi olahraga, kesetaraan gender, serta penguatan peran perempuan, pemuda (generasi milenial dan generasi Z), dan penyandang disabilitas.	4. Inovasi dan Tata Kelola Pemerintahan Peningkatan kualitas layanan publik dan tata Kelola pemerintahan yang bersih dan efektif	-		0,00	DINAS PARIWISATA
	X.XX.01.2.06.0010	Penatausahaan Arsip Dinamis pada SKPD														
			Jumlah Dokumen Penatausahaan Arsip Dinamis pada SKPD				1 Dokumen	0,00	Kab. Bengkulu Tengah, Semua Kecamatan, Semua Kel/Desa	DANA BAGI HASIL (DBH)	Memperkuat pembangunan sumber daya manusia (SDM), sains, teknologi, pendidikan, kesehatan, prestasi olahraga, kesetaraan gender, serta penguatan peran perempuan, pemuda (generasi milenial dan generasi Z), dan penyandang disabilitas.	4. Inovasi dan Tata Kelola Pemerintahan Peningkatan kualitas layanan publik dan tata Kelola pemerintahan yang bersih dan efektif	-		0,00	DINAS PARIWISATA

NO	KODE	URUSAN / BIDANG URUSAN / PROGRAM / OUTCOME / KEGIATAN / SUB KEGIATAN	INDIKATOR PROGRAM / KEGIATAN / SUB KEGIATAN	TARGET AKHIR PERIODE RENSTRA OPD	REALISASI CAPAIAN RENJA OPD TAHUN 2024	PRAKIRAAN CAPAIAN TARGET RENJA OPD TAHUN 2025	CAPAIAN KINERJA DAN KERANGKA PENDANAAN						KELOMPOK SASARAN	PRAKIRAAN MAJU RENCANA TAHUN 2027		PERANGKAT DAERAH PENANGGUNG JAWAB
							TARGET 2026	PAGU INDIKATIF (Rp)	LOKASI	SUMBER DANA	PRIORITAS			TARGET	PAGU INDIKATIF (Rp)	
											NASIONAL	DAERAH				
1	2	3	4	5	6	7	8	9	10	11	12	13	14	15	16	17
	X.XX.01.2.07	Pengadaan Barang Milik Daerah Penunjang Urusan Pemerintah Daerah	*Persentase Ketersediaan aset yang masih digunakan/baik*	-			100 %	0,00			Memperkuat pembangunan sumber daya manusia (SDM), sains, teknologi, pendidikan, kesehatan, prestasi olahraga, kesetaraan gender, serta penguatan peran perempuan, pemuda (generasi milenial dan generasi Z), dan penyandang disabilitas.	4. Inovasi dan Tata Kelola Pemerintahan Peningkatan kualitas layanan publik dan tata Kelola pemerintahan yang bersih dan efektif	-	-	7.000.000,00	DINAS PARIWISATA
	X.XX.01.2.07.0001	Pengadaan Kendaraan Perorangan Dinas atau Kendaraan Dinas Jabatan														
			Jumlah Unit Kendaraan Perorangan Dinas atau Kendaraan Dinas Jabatan yang Disediakan				2 Unit	0,00	Kab. Bengkulu Tengah, Semua Kecamatan, Semua Kel/Desa	DANA BAGI HASIL (DBH)	Memperkuat pembangunan sumber daya manusia (SDM), sains, teknologi, pendidikan, kesehatan, prestasi olahraga, kesetaraan gender, serta penguatan peran perempuan, pemuda (generasi milenial dan generasi Z), dan penyandang disabilitas.	4. Inovasi dan Tata Kelola Pemerintahan Peningkatan kualitas layanan publik dan tata Kelola pemerintahan yang bersih dan efektif	-		0,00	DINAS PARIWISATA
	X.XX.01.2.07.0006	Pengadaan Peralatan dan Mesin Lainnya														

NO	KODE	URUSAN / BIDANG URUSAN / PROGRAM / OUTCOME / KEGIATAN / SUB KEGIATAN	INDIKATOR PROGRAM / KEGIATAN / SUB KEGIATAN	TARGET AKHIR PERIODE RENSTRA OPD	REALISASI CAPAIAN RENJA OPD TAHUN 2024	PRAKIRAAN CAPAIAN TARGET RENJA OPD TAHUN 2025	CAPAIAN KINERJA DAN KERANGKA PENDANAAN						KELOMPOK SASARAN	PRAKIRAAN MAJU RENCANA TAHUN 2027		PERANGKAT DAERAH PENANGGUNG JAWAB
							TARGET 2026	PAGU INDIKATIF (Rp)	LOKASI	SUMBER DANA	PRIORITAS			TARGET	PAGU INDIKATIF (Rp)	
											NASIONAL	DAERAH				
1	2	3	4	5	6	7	8	9	10	11	12	13	14	15	16	17
			Jumlah Unit Peralatan dan Mesin Lainnya yang Disediakan				10 Unit	0,00	Kab. Bengkulu Tengah, Semua Kecamatan, Semua Kel/Desa	DANA BAGI HASIL (DBH)	-	4. Inovasi dan Tata Kelola Pemerintahan Peningkatan kualitas layanan publik dan tata Kelola pemerintahan yang bersih dan efektif	-		7.000.000,00	DINAS PARIWISATA
	X.XX.01.2.07.0007	Pengadaan Aset Tetap Lainnya														
			Jumlah Unit Aset Tetap Lainnya yang Disediakan				5 Unit	0,00	Kab. Bengkulu Tengah, Semua Kecamatan, Semua Kel/Desa	DANA BAGI HASIL (DBH)	Memperkuat pembangunan sumber daya manusia (SDM), sains, teknologi, pendidikan, kesehatan, prestasi olahraga, kesetaraan gender, serta penguatan peran perempuan, pemuda (generasi milenial dan generasi Z), dan penyandang disabilitas.	4. Inovasi dan Tata Kelola Pemerintahan Peningkatan kualitas layanan publik dan tata Kelola pemerintahan yang bersih dan efektif	-		0,00	DINAS PARIWISATA

NO	KODE	URUSAN / BIDANG URUSAN / PROGRAM / OUTCOME / KEGIATAN / SUB KEGIATAN	INDIKATOR PROGRAM / KEGIATAN / SUB KEGIATAN	TARGET AKHIR PERIODE RENSTRA OPD	REALISASI CAPAIAN RENJA OPD TAHUN 2024	PRAKIRAAN CAPAIAN TARGET RENJA OPD TAHUN 2025	CAPAIAN KINERJA DAN KERANGKA PENDANAAN						KELOMPOK SASARAN	PRAKIRAAN MAJU RENCANA TAHUN 2027		PERANGKAT DAERAH PENANGGUNG JAWAB
							TARGET 2026	PAGU INDIKATIF (Rp)	LOKASI	SUMBER DANA	PRIORITAS			TARGET	PAGU INDIKATIF (Rp)	
											NASIONAL	DAERAH				
1	2	3	4	5	6	7	8	9	10	11	12	13	14	15	16	17
	X.XX.01.2.08	Penyediaan Jasa Penunjang Urusan Pemerintahan Daerah	-	-			-	214.600.000,00			Memperkuat pembangunan sumber daya manusia (SDM), sains, teknologi, pendidikan, kesehatan, prestasi olahraga, kesetaraan gender, serta penguatan peran perempuan, pemuda (generasi milenial dan generasi Z), dan penyandang disabilitas.	4. Inovasi dan Tata Kelola Pemerintahan Peningkatan kualitas layanan publik dan tata Kelola pemerintahan yang bersih dan efektif	ASN dan Pemangku kebijakan	-	229.600.000,00	DINAS PARIWISATA
	X.XX.01.2.08.0001	Penyediaan Jasa Surat Menyurat														
			Jumlah Laporan Penyediaan Jasa Surat Menyurat				1 Laporan	0,00	Kab. Bengkulu Tengah, Semua Kecamatan, Semua Kel/Desa	DANA BAGI HASIL (DBH)	Memperkuat pembangunan sumber daya manusia (SDM), sains, teknologi, pendidikan, kesehatan, prestasi olahraga, kesetaraan gender, serta penguatan peran perempuan, pemuda (generasi milenial dan generasi Z), dan penyandang disabilitas.	4. Inovasi dan Tata Kelola Pemerintahan Peningkatan kualitas layanan publik dan tata Kelola pemerintahan yang bersih dan efektif	ASN dan Pemangku kebijakan		15.000.000,00	DINAS PARIWISATA
	X.XX.01.2.08.0002	Penyediaan Jasa Komunikasi, Sumber Daya Air dan Listrik														

NO	KODE	URUSAN / BIDANG URUSAN / PROGRAM / OUTCOME / KEGIATAN / SUB KEGIATAN	INDIKATOR PROGRAM / KEGIATAN / SUB KEGIATAN	TARGET AKHIR PERIODE RENSTRA OPD	REALISASI CAPAIAN RENJA OPD TAHUN 2024	PRAKIRAAN CAPAIAN TARGET RENJA OPD TAHUN 2025	CAPAIAN KINERJA DAN KERANGKA PENDANAAN						KELOMPOK SASARAN	PRAKIRAAN MAJU RENCANA TAHUN 2027		PERANGKAT DAERAH PENANGGUNG JAWAB
							TARGET 2026	PAGU INDIKATIF (Rp)	LOKASI	SUMBER DANA	PRIORITAS			TARGET	PAGU INDIKATIF (Rp)	
											NASIONAL	DAERAH				
1	2	3	4	5	6	7	8	9	10	11	12	13	14	15	16	17
			Jumlah Laporan Penyediaan Jasa Komunikasi, Sumber Daya Air dan Listrik yang Disediakan				1 Laporan	52.200.000,00	Kab. Bengkulu Tengah, Semua Kecamatan, Semua Kel/Desa	DANA BAGI HASIL (DBH)	Memperkuat pembangunan sumber daya manusia (SDM), sains, teknologi, pendidikan, kesehatan, prestasi olahraga, kesetaraan gender, serta penguatan peran perempuan, pemuda (generasi milenial dan generasi Z), dan penyandang disabilitas.	4. Inovasi dan Tata Kelola Pemerintahan Peningkatan kualitas layanan publik dan tata Kelola pemerintahan yang bersih dan efektif	ASN dan Pemangku kebijakan		52.200.000,00	DINAS PARIWISATA
	X.XX.01.2.08.0003	Penyediaan Jasa Peralatan dan Perlengkapan Kantor														
			Jumlah Laporan Penyediaan Jasa Peralatan dan Perlengkapan Kantor yang Disediakan				1 Laporan	0,00	Kab. Bengkulu Tengah, Semua Kecamatan, Semua Kel/Desa	DANA BAGI HASIL (DBH)	Memperkuat pembangunan sumber daya manusia (SDM), sains, teknologi, pendidikan, kesehatan, prestasi olahraga, kesetaraan gender, serta penguatan peran perempuan, pemuda (generasi milenial dan generasi Z), dan penyandang disabilitas.	4. Inovasi dan Tata Kelola Pemerintahan Peningkatan kualitas layanan publik dan tata Kelola pemerintahan yang bersih dan efektif	ASN dan Pemangku kebijakan		0,00	DINAS PARIWISATA
	X.XX.01.2.08.0004	Penyediaan Jasa Pelayanan Umum Kantor														

NO	KODE	URUSAN / BIDANG URUSAN / PROGRAM / OUTCOME / KEGIATAN / SUB KEGIATAN	INDIKATOR PROGRAM / KEGIATAN / SUB KEGIATAN	TARGET AKHIR PERIODE RENSTRA OPD	REALISASI CAPAIAN RENJA OPD TAHUN 2024	PRAKIRAAN CAPAIAN TARGET RENJA OPD TAHUN 2025	CAPAIAN KINERJA DAN KERANGKA PENDANAAN						KELOMPOK SASARAN	PRAKIRAAN MAJU RENCANA TAHUN 2027		PERANGKAT DAERAH PENANGGUNG JAWAB
							TARGET 2026	PAGU INDIKATIF (Rp)	LOKASI	SUMBER DANA	PRIORITAS			TARGET	PAGU INDIKATIF (Rp)	
											NASIONAL	DAERAH				
1	2	3	4	5	6	7	8	9	10	11	12	13	14	15	16	17
			Jumlah Laporan Penyediaan Jasa Pelayanan Umum Kantor yang Disediakan				1 Laporan	162.400.000,00	Kab. Bengkulu Tengah, Semua Kecamatan, Semua Kel/Desa	DANA BAGI HASIL (DBH)	Memperkuat pembangunan sumber daya manusia (SDM), sains, teknologi, pendidikan, kesehatan, prestasi olahraga, kesetaraan gender, serta penguatan peran perempuan, pemuda (generasi milenial dan generasi Z), dan penyandang disabilitas.	4. Inovasi dan Tata Kelola Pemerintahan Peningkatan kualitas layanan publik dan tata Kelola pemerintahan yang bersih dan efektif	ASN dan Pemangku kebijakan		162.400.000,00	DINAS PARIWISATA
	X.XX.01.2.09	Pemeliharaan Barang Milik Daerah Penunjang Urusan Pemerintahan Daerah	*Persentase Ketersediaan aset yang baik dan dapat digunakan*	-			100 %	0,00			Memperkuat pembangunan sumber daya manusia (SDM), sains, teknologi, pendidikan, kesehatan, prestasi olahraga, kesetaraan gender, serta penguatan peran perempuan, pemuda (generasi milenial dan generasi Z), dan penyandang disabilitas.	4. Inovasi dan Tata Kelola Pemerintahan Peningkatan kualitas layanan publik dan tata Kelola pemerintahan yang bersih dan efektif	-	-	70.000.000,00	DINAS PARIWISATA
	X.XX.01.2.09.0011	Pemeliharaan/Rehabilitasi Sarana dan Prasarana Pendukung Gedung Kantor atau Bangunan Lainnya														

NO	KODE	URUSAN / BIDANG URUSAN / PROGRAM / OUTCOME / KEGIATAN / SUB KEGIATAN	INDIKATOR PROGRAM / KEGIATAN / SUB KEGIATAN	TARGET AKHIR PERIODE RENSTRA OPD	REALISASI CAPAIAN RENJA OPD TAHUN 2024	PRAKIRAAN CAPAIAN TARGET RENJA OPD TAHUN 2025	CAPAIAN KINERJA DAN KERANGKA PENDANAAN						KELOMPOK SASARAN	PRAKIRAAN MAJU RENCANA TAHUN 2027		PERANGKAT DAERAH PENANGGUNG JAWAB
							TARGET 2026	PAGU INDIKATIF (Rp)	LOKASI	SUMBER DANA	PRIORITAS			TARGET	PAGU INDIKATIF (Rp)	
											NASIONAL	DAERAH				
1	2	3	4	5	6	7	8	9	10	11	12	13	14	15	16	17
			Jumlah Sarana dan Prasarana Pendukung Gedung Kantor atau Bangunan Lainnya yang Dipelihara/Direhabilitasi				10 Unit	0,00	Kab. Bengkulu Tengah, Semua Kecamatan, Semua Kel/Desa	DANA BAGI HASIL (DBH)	Memperkuat pembangunan sumber daya manusia (SDM), sains, teknologi, pendidikan, kesehatan, prestasi olahraga, kesetaraan gender, serta penguatan peran perempuan, pemuda (generasi milenial dan generasi Z), dan pen yandang disabilitas.	4. Inovasi dan Tata Kelola Pemerintahan Peningkatan kualitas layanan publik dan tata Kelola pemerintahan yang bersih dan efektif	-		70.000.000,00	DINAS PARIWISATA
		DINAS PERTANIAN						**14.948.414.327,00**							**13.942.920.813,00**	
	3	**URUSAN PEMERINTAHAN PILIHAN**						**14.407.814.327,00**							**13.260.140.813,00**	
	3.27	**URUSAN PEMERINTAHAN BIDANG PERTANIAN**						**14.407.814.327,00**							**13.260.140.813,00**	
1.	**3.27.01**	**PROGRAM PENUNJANG URUSAN PEMERINTAHAN DAERAH KABUPATEN/KOTA**						**10.591.834.327,00**						**-**	**10.154.340.813,00**	
	3.27.01.2.01	Perencanaan, Penganggaran, dan Evaluasi Kinerja Perangkat Daerah	-	-			-	104.000.000,00			-	-	-	-	97.000.000,00	DINAS PERTANIAN
	3.27.01.2.01.0001	Penyusunan Dokumen Perencanaan Perangkat Daerah														
			Jumlah Dokumen Perencanaan Perangkat Daerah				4 Dokumen	74.000.000,00	Kab. Bengkulu Tengah, Semua Kecamatan, Semua Kel/Desa	DANA BAGI HASIL (DBH)	-	-	-		75.000.000,00	DINAS PERTANIAN
	3.27.01.2.01.0006	Koordinasi dan Penyusunan Laporan Capaian Kinerja dan Ikhtisar Realisasi Kinerja SKPD														

NO	KODE	URUSAN / BIDANG URUSAN / PROGRAM / OUTCOME / KEGIATAN / SUB KEGIATAN	INDIKATOR PROGRAM / KEGIATAN / SUB KEGIATAN	TARGET AKHIR PERIODE RENSTRA OPD	REALISASI CAPAIAN RENJA OPD TAHUN 2024	PRAKIRAAN CAPAIAN TARGET RENJA OPD TAHUN 2025	CAPAIAN KINERJA DAN KERANGKA PENDANAAN						KELOMPOK SASARAN	PRAKIRAAN MAJU RENCANA TAHUN 2027		PERANGKAT DAERAH PENANGGUNG JAWAB
							TARGET 2026	PAGU INDIKATIF (Rp)	LOKASI	SUMBER DANA	PRIORITAS			TARGET	PAGU INDIKATIF (Rp)	
											NASIONAL	DAERAH				
1	2	3	4	5	6	7	8	9	10	11	12	13	14	15	16	17
			Jumlah Laporan Capaian Kinerja dan Ikhtisar Realisasi Kinerja SKPD dan Laporan Hasil Koordinasi Penyusunan Laporan Capaian Kinerja dan Ikhtisar Realisasi Kinerja SKPD				1 Laporan	30.000.000,00	Kab. Bengkulu Tengah, Semua Kecamatan, Semua Kel/Desa	DANA BAGI HASIL (DBH)	-	1. Percepatan Pengentasan Kemiskinan dan Peningkatan Kualitas SDM yang Berdaya Saing Peningkatan kualitas Sumber Daya Manusia dengan pemenuhan dan peningkatan kualitas pendidikan dan kesehatan	-		22.000.000,00	DINAS PERTANIAN
	3.27.01.2.02	Administrasi Keuangan Perangkat Daerah	-	-			-	9.461.394.327,00			-	1. Percepatan Pengentasan Kemiskinan dan Peningkatan Kualitas SDM yang Berdaya Saing Peningkatan kualitas layanan publik dan tata Kelola pemerintahan yang bersih dan efektif	-	-	9.452.980.813,00	DINAS PERTANIAN
	3.27.01.2.02.0001	Penyediaan Gaji dan Tunjangan ASN														

NO	KODE	URUSAN / BIDANG URUSAN / PROGRAM / OUTCOME / KEGIATAN / SUB KEGIATAN	INDIKATOR PROGRAM / KEGIATAN / SUB KEGIATAN	TARGET AKHIR PERIODE RENSTRA OPD	REALISASI CAPAIAN RENJA OPD TAHUN 2024	PRAKIRAAN CAPAIAN TARGET RENJA OPD TAHUN 2025	CAPAIAN KINERJA DAN KERANGKA PENDANAAN						KELOMPOK SASARAN	PRAKIRAAN MAJU RENCANA TAHUN 2027		PERANGKAT DAERAH PENANGGUNG JAWAB
							TARGET 2026	PAGU INDIKATIF (Rp)	LOKASI	SUMBER DANA	PRIORITAS			TARGET	PAGU INDIKATIF (Rp)	
											NASIONAL	DAERAH				
1	2	3	4	5	6	7	8	9	10	11	12	13	14	15	16	17
			Jumlah Orang yang Menerima Gaji dan Tunjangan ASN				100 Orang/bulan	9.461.394.327,00	Kab. Bengkulu Tengah, Semua Kecamatan, Semua Kel/Desa	DANA ALOKASI UMUM (DAU), DAU TAMBAHAN DUKUNGAN PENDANAAN ATAS KEBIJAKAN PENGGAJIAN PEGAWAI PEMERINTAH DENGAN PERJANJIAN KERJA	-	1. Percepatan Pengentasan Kemiskinan dan Peningkatan Kualitas SDM yang Berdaya Saing Peningkatan kualitas layanan publik dan tata Kelola pemerintahan yang bersih dan efektif	-		9.452.980.813,00	DINAS PERTANIAN
	3.27.01.2.05	Administrasi Kepegawaian Perangkat Daerah	-	-			-	72.000.000,00			-	1. Percepatan Pengentasan Kemiskinan dan Peningkatan Kualitas SDM yang Berdaya Saing Peningkatan kualitas layanan publik dan tata Kelola pemerintahan yang bersih dan efektif	-	-	35.000.000,00	DINAS PERTANIAN
	3.27.01.2.05.0002	Pengadaan Pakaian Dinas beserta Atribut Kelengkapannya														
			Jumlah Paket Pakaian Dinas beserta Atribut Kelengkapan				38 Paket	72.000.000,00	Kab. Bengkulu Tengah, Semua Kecamatan, Semua Kel/Desa	DANA BAGI HASIL (DBH)	-	1. Percepatan Pengentasan Kemiskinan dan Peningkatan Kualitas SDM yang Berdaya Saing Peningkatan kualitas layanan publik dan tata Kelola pemerintahan yang bersih dan efektif	-		35.000.000,00	DINAS PERTANIAN

NO	KODE	URUSAN / BIDANG URUSAN / PROGRAM / OUTCOME / KEGIATAN / SUB KEGIATAN	INDIKATOR PROGRAM / KEGIATAN / SUB KEGIATAN	TARGET AKHIR PERIODE RENSTRA OPD	REALISASI CAPAIAN RENJA OPD TAHUN 2024	PRAKIRAAN CAPAIAN TARGET RENJA OPD TAHUN 2025	CAPAIAN KINERJA DAN KERANGKA PENDANAAN						KELOMPOK SASARAN	PRAKIRAAN MAJU RENCANA TAHUN 2027		PERANGKAT DAERAH PENANGGUNG JAWAB
							TARGET 2026	PAGU INDIKATIF (Rp)	LOKASI	SUMBER DANA	PRIORITAS			TARGET	PAGU INDIKATIF (Rp)	
											NASIONAL	DAERAH				
1	2	3	4	5	6	7	8	9	10	11	12	13	14	15	16	17
	3.27.01.2.06	Administrasi Umum Perangkat Daerah	-	-			-	407.000.000,00			-	1. Percepatan Pengentasan Kemiskinan dan Peningkatan Kualitas SDM yang Berdaya Saing Peningkatan kualitas layanan publik dan tata Kelola pemerintahan yang bersih dan efektif	-	-	169.000.000,00	DINAS PERTANIAN
	3.27.01.2.06.0002	Penyediaan Peralatan dan Perlengkapan Kantor														
			Jumlah Paket Peralatan dan Perlengkapan Kantor yang Disediakan				1 Paket	150.400.000,00	Kab. Bengkulu Tengah, Semua Kecamatan, Semua Kel/Desa	DANA BAGI HASIL (DBH)	-	1. Percepatan Pengentasan Kemiskinan dan Peningkatan Kualitas SDM yang Berdaya Saing Peningkatan kualitas layanan publik dan tata Kelola pemerintahan yang bersih dan efektif	-		50.000.000,00	DINAS PERTANIAN
	3.27.01.2.06.0004	Penyediaan Bahan Logistik Kantor														
			Jumlah Paket Bahan Logistik Kantor yang Disediakan				1 Paket	19.000.000,00	Kab. Bengkulu Tengah, Semua Kecamatan, Semua Kel/Desa	DANA BAGI HASIL (DBH)	-	1. Percepatan Pengentasan Kemiskinan dan Peningkatan Kualitas SDM yang Berdaya Saing Peningkatan kualitas layanan publik dan tata Kelola pemerintahan yang bersih dan efektif	-		15.000.000,00	DINAS PERTANIAN

NO	KODE	URUSAN / BIDANG URUSAN / PROGRAM / OUTCOME / KEGIATAN / SUB KEGIATAN	INDIKATOR PROGRAM / KEGIATAN / SUB KEGIATAN	TARGET AKHIR PERIODE RENSTRA OPD	REALISASI CAPAIAN RENJA OPD TAHUN 2024	PRAKIRAAN CAPAIAN TARGET RENJA OPD TAHUN 2025	CAPAIAN KINERJA DAN KERANGKA PENDANAAN						KELOMPOK SASARAN	PRAKIRAAN MAJU RENCANA TAHUN 2027		PERANGKAT DAERAH PENANGGUNG JAWAB
							TARGET 2026	PAGU INDIKATIF (Rp)	LOKASI	SUMBER DANA	PRIORITAS			TARGET	PAGU INDIKATIF (Rp)	
											NASIONAL	DAERAH				
1	2	3	4	5	6	7	8	9	10	11	12	13	14	15	16	17
	3.27.01.2.06.0008	Fasilitasi Kunjungan Tamu														
			Jumlah Laporan Fasilitasi Kunjungan Tamu				1 Laporan	7.600.000,00	Kab. Bengkulu Tengah, Semua Kecamatan, Semua Kel/Desa	DANA BAGI HASIL (DBH)	-	1. Percepatan Pengentasan Kemiskinan dan Peningkatan Kualitas SDM yang Berdaya Saing Peningkatan kualitas layanan publik dan tata Kelola pemerintahan yang bersih dan efektif	-		4.000.000,00	DINAS PERTANIAN
	3.27.01.2.06.0009	Penyelenggaraan Rapat Koordinasi dan Konsultasi SKPD														
			Jumlah Laporan Penyelenggaraan Rapat Koordinasi dan Konsultasi SKPD				1 Laporan	230.000.000,00	Kab. Bengkulu Tengah, Semua Kecamatan, Semua Kel/Desa	DANA BAGI HASIL (DBH)	-	1. Percepatan Pengentasan Kemiskinan dan Peningkatan Kualitas SDM yang Berdaya Saing Peningkatan kualitas layanan publik dan tata Kelola pemerintahan yang bersih dan efektif	-		100.000.000,00	DINAS PERTANIAN
	3.27.01.2.07	Pengadaan Barang Milik Daerah Penunjang Urusan Pemerintah Daerah	-	-			-	150.000.000,00			-	2. Pengembangan Infrastruktur yang Tangguh dan Berkelanjutan serta Perluasan Konektivitas untuk Pemerataan Pemantapan Infrastruktur Pendukung Ekonomi	-	-	150.000.000,00	DINAS PERTANIAN
	3.27.01.2.07.0006	Pengadaan Peralatan dan Mesin Lainnya														

NO	KODE	URUSAN / BIDANG URUSAN / PROGRAM / OUTCOME / KEGIATAN / SUB KEGIATAN	INDIKATOR PROGRAM / KEGIATAN / SUB KEGIATAN	TARGET AKHIR PERIODE RENSTRA OPD	REALISASI CAPAIAN RENJA OPD TAHUN 2024	PRAKIRAAN CAPAIAN TARGET RENJA OPD TAHUN 2025	CAPAIAN KINERJA DAN KERANGKA PENDANAAN						KELOMPOK SASARAN	PRAKIRAAN MAJU RENCANA TAHUN 2027		PERANGKAT DAERAH PENANGGUNG JAWAB
							TARGET 2026	PAGU INDIKATIF (Rp)	LOKASI	SUMBER DANA	PRIORITAS			TARGET	PAGU INDIKATIF (Rp)	
											NASIONAL	DAERAH				
1	2	3	4	5	6	7	8	9	10	11	12	13	14	15	16	17
			Jumlah Unit Peralatan dan Mesin Lainnya yang Disediakan				1 Unit	150.000.000,00	Kab. Bengkulu Tengah, Semua Kecamatan, Semua Kel/Desa	DANA BAGI HASIL (DBH)	-	2. Pengembangan Infrastruktur yang Tangguh dan Berkelanjutan serta Perluasan Konektivitas untuk Pemerataan Pemantapan Infrastruktur Pendukung Ekonomi	-		150.000.000,00	DINAS PERTANIAN
	3.27.01.2.08	Penyediaan Jasa Penunjang Urusan Pemerintahan Daerah	-	-			-	87.400.000,00			-	1. Percepatan Pengentasan Kemiskinan dan Peningkatan Kualitas SDM yang Berdaya Saing Peningkatan kualitas layanan publik dan tata Kelola pemerintahan yang bersih dan efektif	-	-	75.360.000,00	DINAS PERTANIAN
	3.27.01.2.08.0002	Penyediaan Jasa Komunikasi, Sumber Daya Air dan Listrik														
			Jumlah Laporan Penyediaan Jasa Komunikasi, Sumber Daya Air dan Listrik yang Disediakan				1 Laporan	77.400.000,00	Kab. Bengkulu Tengah, Semua Kecamatan, Semua Kel/Desa	DANA BAGI HASIL (DBH)	-	1. Percepatan Pengentasan Kemiskinan dan Peningkatan Kualitas SDM yang Berdaya Saing Peningkatan kualitas layanan publik dan tata Kelola pemerintahan yang bersih dan efektif	-		63.360.000,00	DINAS PERTANIAN
	3.27.01.2.08.0003	Penyediaan Jasa Peralatan dan Perlengkapan Kantor														

NO	KODE	URUSAN / BIDANG URUSAN / PROGRAM / OUTCOME / KEGIATAN / SUB KEGIATAN	INDIKATOR PROGRAM / KEGIATAN / SUB KEGIATAN	TARGET AKHIR PERIODE RENSTRA OPD	REALISASI CAPAIAN RENJA OPD TAHUN 2024	PRAKIRAAN CAPAIAN TARGET RENJA OPD TAHUN 2025	CAPAIAN KINERJA DAN KERANGKA PENDANAAN						KELOMPOK SASARAN	PRAKIRAAN MAJU RENCANA TAHUN 2027		PERANGKAT DAERAH PENANGGUNG JAWAB
							TARGET 2026	PAGU INDIKATIF (Rp)	LOKASI	SUMBER DANA	PRIORITAS			TARGET	PAGU INDIKATIF (Rp)	
											NASIONAL	DAERAH				
1	2	3	4	5	6	7	8	9	10	11	12	13	14	15	16	17
			Jumlah Laporan Penyediaan Jasa Peralatan dan Perlengkapan Kantor yang Disediakan				1 Laporan	10.000.000,00	Kab. Bengkulu Tengah, Semua Kecamatan, Semua Kel/Desa	DANA BAGI HASIL (DBH)	-	1. Percepatan Pengentasan Kemiskinan dan Peningkatan Kualitas SDM yang Berdaya Saing Peningkatan kualitas layanan publik dan tata Kelola pemerintahan yang bersih dan efektif	-		12.000.000,00	DINAS PERTANIAN
	3.27.01.2.09	Pemeliharaan Barang Milik Daerah Penunjang Urusan Pemerintahan Daerah	-	-			-	310.040.000,00			-	1. Percepatan Pengentasan Kemiskinan dan Peningkatan Kualitas SDM yang Berdaya Saing Peningkatan kualitas layanan publik dan tata Kelola pemerintahan yang bersih dan efektif	-	-	175.000.000,00	DINAS PERTANIAN
	3.27.01.2.09.0001	Penyediaan Jasa Pemeliharaan, Biaya Pemeliharaan, dan Pajak Kendaraan Perorangan Dinas atau Kendaraan Dinas Jabatan														
			Jumlah Kendaraan Perorangan Dinas atau Kendaraan Dinas Jabatan yang Dipelihara dan dibayarkan Pajaknya				1 Unit	54.500.000,00	Semua Kota/Kab, Semua Kecamatan, Semua Kel/Desa Kab. Bengkulu Tengah, Semua Kecamatan, Semua Kel/Desa	DANA BAGI HASIL (DBH)	-	1. Percepatan Pengentasan Kemiskinan dan Peningkatan Kualitas SDM yang Berdaya Saing Peningkatan kualitas layanan publik dan tata Kelola pemerintahan yang bersih dan efektif	-		30.000.000,00	DINAS PERTANIAN
	3.27.01.2.09.0002	Penyediaan Jasa Pemeliharaan, Biaya Pemeliharaan, Pajak dan Perizinan Kendaraan Dinas Operasional atau Lapangan														

NO	KODE	URUSAN / BIDANG URUSAN / PROGRAM / OUTCOME / KEGIATAN / SUB KEGIATAN	INDIKATOR PROGRAM / KEGIATAN / SUB KEGIATAN	TARGET AKHIR PERIODE RENSTRA OPD	REALISASI CAPAIAN RENJA OPD TAHUN 2024	PRAKIRAAN CAPAIAN TARGET RENJA OPD TAHUN 2025	CAPAIAN KINERJA DAN KERANGKA PENDANAAN						KELOMPOK SASARAN	PRAKIRAAN MAJU RENCANA TAHUN 2027		PERANGKAT DAERAH PENANGGUNG JAWAB
							TARGET 2026	PAGU INDIKATIF (Rp)	LOKASI	SUMBER DANA	PRIORITAS			TARGET	PAGU INDIKATIF (Rp)	
											NASIONAL	DAERAH				
1	2	3	4	5	6	7	8	9	10	11	12	13	14	15	16	17
			Jumlah Kendaraan Dinas Operasional atau Lapangan yang Dipelihara dan dibayarkan Pajak dan Perizinannya				22 Unit	63.540.000,00	Kab. Bengkulu Tengah, Semua Kecamatan, Semua Kel/Desa	DANA BAGI HASIL (DBH)	-	1. Percepatan Pengentasan Kemiskinan dan Peningkatan Kualitas SDM yang Berdaya Saing Peningkatan kualitas layanan publik dan tata Kelola pemerintahan yang bersih dan efektif	-		65.000.000,00	DINAS PERTANIAN
	3.27.01.2.09.0010	Pemeliharaan/Rehabilitasi Sarana dan Prasarana Gedung Kantor atau Bangunan Lainnya														
			Jumlah Sarana dan Prasarana Gedung Kantor atau Bangunan Lainnya yang Dipelihara/Direhabilitasi				1 Unit	192.000.000,00	Kab. Bengkulu Tengah, Semua Kecamatan, Semua Kel/Desa	DANA BAGI HASIL (DBH)	-	1. Percepatan Pengentasan Kemiskinan dan Peningkatan Kualitas SDM yang Berdaya Saing Peningkatan kualitas Sumber Daya Manusia dengan pemenuhan dan peningkatan kualitas pendidikan dan kesehatan	-		80.000.000,00	DINAS PERTANIAN
2.	**3.27.02**	**PROGRAM PENYEDIAAN DAN PENGEMBANGAN SARANA PERTANIAN**						**460.000.000,00**						**-**	**565.000.000,00**	

NO	KODE	URUSAN / BIDANG URUSAN / PROGRAM / OUTCOME / KEGIATAN / SUB KEGIATAN	INDIKATOR PROGRAM / KEGIATAN / SUB KEGIATAN	TARGET AKHIR PERIODE RENSTRA OPD	REALISASI CAPAIAN RENJA OPD TAHUN 2024	PRAKIRAAN CAPAIAN TARGET RENJA OPD TAHUN 2025	CAPAIAN KINERJA DAN KERANGKA PENDANAAN						KELOMPOK SASARAN	PRAKIRAAN MAJU RENCANA TAHUN 2027		PERANGKAT DAERAH PENANGGUNG JAWAB
							TARGET 2026	PAGU INDIKATIF (Rp)	LOKASI	SUMBER DANA	PRIORITAS			TARGET	PAGU INDIKATIF (Rp)	
											NASIONAL	DAERAH				
1	2	3	4	5	6	7	8	9	10	11	12	13	14	15	16	17
	3.27.02.2.01	Pengawasan Penggunaan Sarana Pertanian	-	-			-	460.000.000,00			-	2. Pengembangan Infrastruktur yang Tangguh dan Berkelanjutan serta Perluasan Konektivitas untuk Pemerataan Pengembangan ekonomi produktif dan berdaya saing serta mendorong berkembangnya investasi dan pariwisata daerah	-	-	565.000.000,00	DINAS PERTANIAN
	3.27.02.2.01.0001	Pengawasan Penggunaan Sarana Pendukung Pertanian Sesuai dengan Komoditas, Teknologi dan Spesifik Lokasi														
			Jumlah Pengawasan Penggunaan Sarana Pendukung Pertanian Sesuai dengan Komoditas, Teknologi dan Spesifik Lokasi				1 Laporan	400.000.000,00	Kab. Bengkulu Tengah, Semua Kecamatan, Semua Kel/Desa	DANA BAGI HASIL (DBH)	-	2. Pengembangan Infrastruktur yang Tangguh dan Berkelanjutan serta Perluasan Konektivitas untuk Pemerataan Pengembangan ekonomi produktif dan berdaya saing serta mendorong berkembangnya investasi dan pariwisata daerah	-		500.000.000,00	DINAS PERTANIAN
	3.27.02.2.01.0002	Pendampingan Penggunaan Sarana Pendukung Pertanian														

NO	KODE	URUSAN / BIDANG URUSAN / PROGRAM / OUTCOME / KEGIATAN / SUB KEGIATAN	INDIKATOR PROGRAM / KEGIATAN / SUB KEGIATAN	TARGET AKHIR PERIODE RENSTRA OPD	REALISASI CAPAIAN RENJA OPD TAHUN 2024	PRAKIRAAN CAPAIAN TARGET RENJA OPD TAHUN 2025	CAPAIAN KINERJA DAN KERANGKA PENDANAAN						KELOMPOK SASARAN	PRAKIRAAN MAJU RENCANA TAHUN 2027		PERANGKAT DAERAH PENANGGUNG JAWAB
							TARGET 2026	PAGU INDIKATIF (Rp)	LOKASI	SUMBER DANA	PRIORITAS			TARGET	PAGU INDIKATIF (Rp)	
											NASIONAL	DAERAH				
1	2	3	4	5	6	7	8	9	10	11	12	13	14	15	16	17
			Jumlah Pendampingan Penggunaan Sarana Pendukung Pertanian				1 Laporan	60.000.000,00	Kab. Bengkulu Tengah, Semua Kecamatan, Semua Kel/Desa	DANA BAGI HASIL (DBH)	-	2. Pengembangan Infrastruktur yang Tangguh dan Berkelanjutan serta Perluasan Konektivitas untuk Pemerataan Pengembangan ekonomi produktif dan berdaya saing serta mendorong berkembangnya investasi dan pariwisata daerah	-		65.000.000,00	DINAS PERTANIAN
3.	**3.27.03**	**PROGRAM PENYEDIAAN DAN PENGEMBANGAN PRASARANA PERTANIAN**						**2.250.300.000,00**						**-**	**1.250.800.000,00**	
	3.27.03.2.01	Pengembangan Prasarana Pertanian	-	-			-	490.500.000,00			-	3. Penguatan Ketahanan dan Transformasi Ekonomi Pemantapan Infrastruktur Pendukung Ekonomi	-	-	150.000.000,00	DINAS PERTANIAN
	3.27.03.2.01.0003	Koordinasi dan Sinkronisasi Prasarana Pendukung Pertanian Lainnya														
			Jumlah Koordinasi dan Sinkronisasi Prasarana Pendukung Pertanian Lainnya				1 Laporan	490.500.000,00	Kab. Bengkulu Tengah, Semua Kecamatan, Semua Kel/Desa	DANA BAGI HASIL (DBH)	-	3. Penguatan Ketahanan dan Transformasi Ekonomi Pemantapan Infrastruktur Pendukung Ekonomi	-		150.000.000,00	DINAS PERTANIAN

NO	KODE	URUSAN / BIDANG URUSAN / PROGRAM / OUTCOME / KEGIATAN / SUB KEGIATAN	INDIKATOR PROGRAM / KEGIATAN / SUB KEGIATAN	TARGET AKHIR PERIODE RENSTRA OPD	REALISASI CAPAIAN RENJA OPD TAHUN 2024	PRAKIRAAN CAPAIAN TARGET RENJA OPD TAHUN 2025	CAPAIAN KINERJA DAN KERANGKA PENDANAAN						KELOMPOK SASARAN	PRAKIRAAN MAJU RENCANA TAHUN 2027		PERANGKAT DAERAH PENANGGUNG JAWAB
							TARGET 2026	PAGU INDIKATIF (Rp)	LOKASI	SUMBER DANA	PRIORITAS			TARGET	PAGU INDIKATIF (Rp)	
											NASIONAL	DAERAH				
1	2	3	4	5	6	7	8	9	10	11	12	13	14	15	16	17
	3.27.03.2.02	Pembangunan Prasarana Pertanian	-	-			-	1.759.800.000,00			-	2. Pengembangan Infrastruktur yang Tangguh dan Berkelanjutan serta Perluasan Konektivitas untuk Pemerataan Pemantapan Infrastruktur Pendukung Ekonomi	-	-	1.100.800.000,00	DINAS PERTANIAN
	3.27.03.2.02.0003	Pembangunan, Rehabilitasi dan Pemeliharaan Jalan Usaha Tani														
			Jalan Usaha Tani yang Dibangun, Direhabilitasi dan Dipelihara				6 Unit	983.580.000,00	Kab. Bengkulu Tengah, Semua Kecamatan, Semua Kel/Desa	DANA BAGI HASIL (DBH)	-	2. Pengembangan Infrastruktur yang Tangguh dan Berkelanjutan serta Perluasan Konektivitas untuk Pemerataan Pemantapan Infrastruktur Pendukung Ekonomi	-		800.000,00	DINAS PERTANIAN
	3.27.03.2.02.0008	Pembangunan, Rehabilitasi dan Pemeliharaan Balai Penyuluh di Kecamatan serta Sarana Pendukungnya														
			Jumlah Balai Penyuluh di Kecamatan serta Sarana Pendukungnya yang Dibangun, Direhabilitasi dan Dipelihara				1 Unit	51.000.000,00	Kab. Bengkulu Tengah, Semua Kecamatan, Semua Kel/Desa	DANA BAGI HASIL (DBH)	-	2. Pengembangan Infrastruktur yang Tangguh dan Berkelanjutan serta Perluasan Konektivitas untuk Pemerataan Pemantapan Infrastruktur Pendukung Ekonomi	-		150.000.000,00	DINAS PERTANIAN
	3.27.03.2.02.0010	Rehabilitasi dan Pemeliharaan Jaringan Irigasi Usaha Tani														

NO	KODE	URUSAN / BIDANG URUSAN / PROGRAM / OUTCOME / KEGIATAN / SUB KEGIATAN	INDIKATOR PROGRAM / KEGIATAN / SUB KEGIATAN	TARGET AKHIR PERIODE RENSTRA OPD	REALISASI CAPAIAN RENJA OPD TAHUN 2024	PRAKIRAAN CAPAIAN TARGET RENJA OPD TAHUN 2025	CAPAIAN KINERJA DAN KERANGKA PENDANAAN						KELOMPOK SASARAN	PRAKIRAAN MAJU RENCANA TAHUN 2027		PERANGKAT DAERAH PENANGGUNG JAWAB
							TARGET 2026	PAGU INDIKATIF (Rp)	LOKASI	SUMBER DANA	PRIORITAS			TARGET	PAGU INDIKATIF (Rp)	
											NASIONAL	DAERAH				
1	2	3	4	5	6	7	8	9	10	11	12	13	14	15	16	17
			Jumlah jaringan irigasi usaha tani yang direhabilitasi				8 Unit	675.220.000,00	Kab. Bengkulu Tengah, Semua Kecamatan, Semua Kel/Desa	DANA BAGI HASIL (DBH)	-	2. Pengembangan Infrastruktur yang Tangguh dan Berkelanjutan serta Perluasan Konektivitas untuk Pemerataan Pemantapan Infrastruktur Pendukung Ekonomi	-		800.000.000,00	DINAS PERTANIAN
	3.27.03.2.02.0011	Pembangunan dan Rehabilitasi prasarana UPTD Pembibitan/Produksi Ternak														
			Jumlah Prasarana untuk UPTD Pembibitan/Produksi Ternak yang dibangun dan direhabilitasi				1 Unit	50.000.000,00	Kab. Bengkulu Tengah, Semua Kecamatan, Semua Kel/Desa	DANA BAGI HASIL (DBH)	-	2. Pengembangan Infrastruktur yang Tangguh dan Berkelanjutan serta Perluasan Konektivitas untuk Pemerataan Pemantapan Infrastruktur Pendukung Ekonomi	-		150.000.000,00	DINAS PERTANIAN
4.	**3.27.04**	**PROGRAM PENGENDALIAN KESEHATAN HEWAN DAN KESEHATAN MASYARAKAT VETERINER**						**513.180.000,00**						**-**	**550.000.000,00**	
	3.27.04.2.01	Penjaminan Kesehatan Hewan, Penutupan dan Pembukaan Daerah Wabah Penyakit Hewan Menular Dalam daerah Kabupaten/Kota	-	-			-	455.680.000,00			-	3. Penguatan Ketahanan dan Transformasi Ekonomi Pemantapan Infrastruktur Pendukung Ekonomi	-	-	500.000.000,00	DINAS PERTANIAN
	3.27.04.2.01.0008	Pemberantasan Penyakit Hewan Menular dan Zoonosis dalam 1 (satu) Daerah Kabupaten/Kota														

NO	KODE	URUSAN / BIDANG URUSAN / PROGRAM / OUTCOME / KEGIATAN / SUB KEGIATAN	INDIKATOR PROGRAM / KEGIATAN / SUB KEGIATAN	TARGET AKHIR PERIODE RENSTRA OPD	REALISASI CAPAIAN RENJA OPD TAHUN 2024	PRAKIRAAN CAPAIAN TARGET RENJA OPD TAHUN 2025	CAPAIAN KINERJA DAN KERANGKA PENDANAAN						KELOMPOK SASARAN	PRAKIRAAN MAJU RENCANA TAHUN 2027		PERANGKAT DAERAH PENANGGUNG JAWAB
							TARGET 2026	PAGU INDIKATIF (Rp)	LOKASI	SUMBER DANA	PRIORITAS			TARGET	PAGU INDIKATIF (Rp)	
											NASIONAL	DAERAH				
1	2	3	4	5	6	7	8	9	10	11	12	13	14	15	16	17
			Jumlah wilayah atau kawasan yang mengalami penurunan kasus penyakit hewan menular dan zoonosis dalam 1 (satu) Daerah Kabupaten/kota				1 Laporan	455.680.000,00	Kab. Bengkulu Tengah, Semua Kecamatan, Semua Kel/Desa	DANA BAGI HASIL (DBH)	-	3. Penguatan Ketahanan dan Transformasi Ekonomi Pemantapan Infrastruktur Pendukung Ekonomi	-		500.000.000,00	DINAS PERTANIAN
	3.27.04.2.03	Pengelolaan Pelayanan Jasa Laboratorium dan Jasa Medik Veteriner dalam Daerah Kabupaten/Kota	-	-			-	57.500.000,00			-	3. Penguatan Ketahanan dan Transformasi Ekonomi Pemantapan Infrastruktur Pendukung Ekonomi	-	-	50.000.000,00	DINAS PERTANIAN
	3.27.04.2.03.0002	Penyediaan Pelayanan Jasa Medik Veteriner														
			Jumlah Pelayanan Jasa Medik Veteriner				1 Laporan	57.500.000,00	Kab. Bengkulu Tengah, Semua Kecamatan, Semua Kel/Desa	DANA BAGI HASIL (DBH)	-	3. Penguatan Ketahanan dan Transformasi Ekonomi Pemantapan Infrastruktur Pendukung Ekonomi	-		50.000.000,00	DINAS PERTANIAN
5.	**3.27.05**	**PROGRAM PENGENDALIAN DAN PENANGGULANGAN BENCANA PERTANIAN**						**150.000.000,00**						**-**	**150.000.000,00**	
	3.27.05.2.01	Pengendalian dan Penanggulangan Bencana Pertanian Kabupaten/Kota	-	-			-	150.000.000,00			-	3. Penguatan Ketahanan dan Transformasi Ekonomi Peningkatan perlindungan Lingkungan, Sosial dan Bencana	-	-	150.000.000,00	DINAS PERTANIAN
	3.27.05.2.01.0006	Penanggulangan Pasca Bencana Alam Bidang Tanaman Pangan, Hortikultura dan Perkebunan														

NO	KODE	URUSAN / BIDANG URUSAN / PROGRAM / OUTCOME / KEGIATAN / SUB KEGIATAN	INDIKATOR PROGRAM / KEGIATAN / SUB KEGIATAN	TARGET AKHIR PERIODE RENSTRA OPD	REALISASI CAPAIAN RENJA OPD TAHUN 2024	PRAKIRAAN CAPAIAN TARGET RENJA OPD TAHUN 2025	CAPAIAN KINERJA DAN KERANGKA PENDANAAN						KELOMPOK SASARAN	PRAKIRAAN MAJU RENCANA TAHUN 2027		PERANGKAT DAERAH PENANGGUNG JAWAB
							TARGET 2026	PAGU INDIKATIF (Rp)	LOKASI	SUMBER DANA	PRIORITAS			TARGET	PAGU INDIKATIF (Rp)	
											NASIONAL	DAERAH				
1	2	3	4	5	6	7	8	9	10	11	12	13	14	15	16	17
			Jumlah penanggulangan pasca bencana alam bidang tanaman pangan, hortikultura dan perkebunan				1 Laporan	150.000.000,00	Kab. Bengkulu Tengah, Semua Kecamatan, Semua Kel/Desa	DANA BAGI HASIL (DBH)	-	3. Penguatan Ketahanan dan Transformasi Ekonomi Peningkatan perlindungan Lingkungan, Sosial dan Bencana	-		150.000.000,00	DINAS PERTANIAN
6.	**3.27.06**	**PROGRAM PERIZINAN USAHA PERTANIAN**						**50.000.000,00**						**-**	**60.000.000,00**	
	3.27.06.2.01	Penerbitan Izin Usaha Pertanian yang Kegiatan Usahanya dalam Daerah Kabupaten/Kota	-	-			-	50.000.000,00			-	3. Penguatan Ketahanan dan Transformasi Ekonomi Pemantapan Infrastruktur Pendukung Ekonomi	-	-	60.000.000,00	DINAS PERTANIAN
	3.27.06.2.01.0005	Pembinaan dan Pengawasan Penerapan standar dan Izin Usaha Pertanian														
			Jumlah izin usaha pertanian yang dibina dan diawasi				1 Laporan	50.000.000,00	Kab. Bengkulu Tengah, Semua Kecamatan, Semua Kel/Desa	DANA BAGI HASIL (DBH)	-	3. Penguatan Ketahanan dan Transformasi Ekonomi Pemantapan Infrastruktur Pendukung Ekonomi	-		60.000.000,00	DINAS PERTANIAN
7.	**3.27.07**	**PROGRAM PENYULUHAN PERTANIAN**						**392.500.000,00**						**-**	**530.000.000,00**	
	3.27.07.2.01	Pelaksanaan Penyuluhan Pertanian	-	-			-	392.500.000,00			-	3. Penguatan Ketahanan dan Transformasi Ekonomi Pemantapan Infrastruktur Pendukung Ekonomi	-	-	530.000.000,00	DINAS PERTANIAN
	3.27.07.2.01.0001	Peningkatan Kapasitas Kelembagaan Penyuluhan Pertanian di Kecamatan dan Desa														

NO	KODE	URUSAN / BIDANG URUSAN / PROGRAM / OUTCOME / KEGIATAN / SUB KEGIATAN	INDIKATOR PROGRAM / KEGIATAN / SUB KEGIATAN	TARGET AKHIR PERIODE RENSTRA OPD	REALISASI CAPAIAN RENJA OPD TAHUN 2024	PRAKIRAAN CAPAIAN TARGET RENJA OPD TAHUN 2025	CAPAIAN KINERJA DAN KERANGKA PENDANAAN						KELOMPOK SASARAN	PRAKIRAAN MAJU RENCANA TAHUN 2027		PERANGKAT DAERAH PENANGGUNG JAWAB
							TARGET 2026	PAGU INDIKATIF (Rp)	LOKASI	SUMBER DANA	PRIORITAS			TARGET	PAGU INDIKATIF (Rp)	
											NASIONAL	DAERAH				
1	2	3	4	5	6	7	8	9	10	11	12	13	14	15	16	17
			Jumlah Kelembagaan Penyuluhan Pertanian di Kecamatan dan Desa yang Ditingkatkan Kapasitasnya				11 Unit	10.000.000,00	Semua Kota/Kab, Semua Kecamatan, Semua Kel/Desa Kab. Bengkulu Tengah, Semua Kecamatan, Semua Kel/Desa	DANA BAGI HASIL (DBH), DAK NON FISIK-DANA BOSP-BOP KESETARAAN REGULER	-	3. Penguatan Ketahanan dan Transformasi Ekonomi Pemantapan Infrastruktur Pendukung Ekonomi	-		380.000.000,00	DINAS PERTANIAN
	3.27.07.2.01.0002	Pengembangan Kapasitas Kelembagaan Petani di Kecamatan dan Desa														
			Jumlah Kelembagaan Petani di Kecamatan dan Desa yang Ditingkatkan Kapasitasnya				1 Unit	382.500.000,00	Kab. Bengkulu Tengah, Semua Kecamatan, Semua Kel/Desa	DANA BAGI HASIL (DBH)	-	3. Penguatan Ketahanan dan Transformasi Ekonomi Pemantapan Infrastruktur Pendukung Ekonomi	-		150.000.000,00	DINAS PERTANIAN
	X	**NON URUSAN**						**540.600.000,00**							**682.780.000,00**	
	X.XX	**URUSAN PEMERINTAHAN BIDANG XX**						**540.600.000,00**							**682.780.000,00**	
1.	**X.XX.01**	**PROGRAM PENUNJANG URUSAN PEMERINTAHAN DAERAH KABUPATEN/KOTA**						**540.600.000,00**						**-**	**682.780.000,00**	
	X.XX.01.2.06	Administrasi Umum Perangkat Daerah	-	-			-	22.000.000,00			-	1. Percepatan Pengentasan Kemiskinan dan Peningkatan Kualitas SDM yang Berdaya Saing Peningkatan kualitas layanan publik dan tata Kelola pemerintahan yang bersih dan efektif	-	-	26.500.000,00	DINAS PERTANIAN
	X.XX.01.2.06.0001	Penyediaan Komponen Instalasi Listrik/Penerangan Bangunan Kantor														

NO	KODE	URUSAN / BIDANG URUSAN / PROGRAM / OUTCOME / KEGIATAN / SUB KEGIATAN	INDIKATOR PROGRAM / KEGIATAN / SUB KEGIATAN	TARGET AKHIR PERIODE RENSTRA OPD	REALISASI CAPAIAN RENJA OPD TAHUN 2024	PRAKIRAAN CAPAIAN TARGET RENJA OPD TAHUN 2025	CAPAIAN KINERJA DAN KERANGKA PENDANAAN						KELOMPOK SASARAN	PRAKIRAAN MAJU RENCANA TAHUN 2027		PERANGKAT DAERAH PENANGGUNG JAWAB
							TARGET 2026	PAGU INDIKATIF (Rp)	LOKASI	SUMBER DANA	PRIORITAS			TARGET	PAGU INDIKATIF (Rp)	
											NASIONAL	DAERAH				
1	2	3	4	5	6	7	8	9	10	11	12	13	14	15	16	17
			Jumlah Paket Komponen Instalasi Listrik/Penerangan Bangunan Kantor yang Disediakan				1 Paket	3.000.000,00	Kab. Bengkulu Tengah, Semua Kecamatan, Semua Kel/Desa	DANA BAGI HASIL (DBH)	-	1. Percepatan Pengentasan Kemiskinan dan Peningkatan Kualitas SDM yang Berdaya Saing Peningkatan kualitas layanan publik dan tata Kelola pemerintahan yang bersih dan efektif	-		1.500.000,00	DINAS PERTANIAN
	X.XX.01.2.06.0006	Penyediaan Bahan Bacaan dan Peraturan Perundang-undangan														
			Jumlah Dokumen Bahan Bacaan dan Peraturan Perundang-Undangan yang Disediakan				1 Dokumen	19.000.000,00	Kab. Bengkulu Tengah, Semua Kecamatan, Semua Kel/Desa	DANA BAGI HASIL (DBH)	-	1. Percepatan Pengentasan Kemiskinan dan Peningkatan Kualitas SDM yang Berdaya Saing Peningkatan kualitas layanan publik dan tata Kelola pemerintahan yang bersih dan efektif	-		25.000.000,00	DINAS PERTANIAN
	X.XX.01.2.08	Penyediaan Jasa Penunjang Urusan Pemerintahan Daerah	-	-			-	518.600.000,00			-	1. Percepatan Pengentasan Kemiskinan dan Peningkatan Kualitas SDM yang Berdaya Saing Peningkatan kualitas layanan publik dan tata Kelola pemerintahan yang bersih dan efektif	-	-	656.280.000,00	DINAS PERTANIAN
	X.XX.01.2.08.0004	Penyediaan Jasa Pelayanan Umum Kantor														

NO	KODE	URUSAN / BIDANG URUSAN / PROGRAM / OUTCOME / KEGIATAN / SUB KEGIATAN	INDIKATOR PROGRAM / KEGIATAN / SUB KEGIATAN	TARGET AKHIR PERIODE RENSTRA OPD	REALISASI CAPAIAN RENJA OPD TAHUN 2024	PRAKIRAAN CAPAIAN TARGET RENJA OPD TAHUN 2025	CAPAIAN KINERJA DAN KERANGKA PENDANAAN						KELOMPOK SASARAN	PRAKIRAAN MAJU RENCANA TAHUN 2027		PERANGKAT DAERAH PENANGGUNG JAWAB
							TARGET 2026	PAGU INDIKATIF (Rp)	LOKASI	SUMBER DANA	PRIORITAS			TARGET	PAGU INDIKATIF (Rp)	
											NASIONAL	DAERAH				
1	2	3	4	5	6	7	8	9	10	11	12	13	14	15	16	17
			Jumlah Laporan Penyediaan Jasa Pelayanan Umum Kantor yang Disediakan				1 Laporan	518.600.000,00	Kab. Bengkulu Tengah, Semua Kecamatan, Semua Kel/Desa	DANA BAGI HASIL (DBH)	-	1. Percepatan Pengentasan Kemiskinan dan Peningkatan Kualitas SDM yang Berdaya Saing Peningkatan kualitas layanan publik dan tata Kelola pemerintahan yang bersih dan efektif	-		656.280.000,00	DINAS PERTANIAN
		SEKRETARIAT DAERAH						**36.004.122.277,00**							**0,00**	
	4	**UNSUR PENDUKUNG URUSAN PEMERINTAHAN**						**4.546.700.000,00**							**0,00**	
	4.01	**SEKRETARIAT DAERAH**						**4.546.700.000,00**							**0,00**	
1.	**4.01.02**	**PROGRAM PEMERINTAHAN DAN KESEJAHTERAAN RAKYAT**						**2.788.700.000,00**						**-**	**0,00**	
	4.01.02.2.01	Administrasi Tata Pemerintahan	-	-			-	657.000.000,00			-	4. Inovasi dan Tata Kelola Pemerintahan Peningkatan kualitas layanan publik dan tata Kelola pemerintahan yang bersih dan efektif	-	-	0,00	SEKRETARIAT DAERAH
	4.01.02.2.01.0001	Penataan Administrasi Pemerintahan														
			Jumlah Dokumen Hasil Penataan Administrasi Pemerintahan				1 Dokumen	186.000.000,00	Kab. Bengkulu Tengah, Semua Kecamatan, Semua Kel/Desa	DANA BAGI HASIL (DBH)	-	4. Inovasi dan Tata Kelola Pemerintahan Peningkatan kualitas layanan publik dan tata Kelola pemerintahan yang bersih dan efektif	-		0,00	SEKRETARIAT DAERAH
	4.01.02.2.01.0002	Pengelolaan Administrasi Kewilayahan														

NO	KODE	URUSAN / BIDANG URUSAN / PROGRAM / OUTCOME / KEGIATAN / SUB KEGIATAN	INDIKATOR PROGRAM / KEGIATAN / SUB KEGIATAN	TARGET AKHIR PERIODE RENSTRA OPD	REALISASI CAPAIAN RENJA OPD TAHUN 2024	PRAKIRAAN CAPAIAN TARGET RENJA OPD TAHUN 2025	CAPAIAN KINERJA DAN KERANGKA PENDANAAN						KELOMPOK SASARAN	PRAKIRAAN MAJU RENCANA TAHUN 2027		PERANGKAT DAERAH PENANGGUNG JAWAB
							TARGET 2026	PAGU INDIKATIF (Rp)	LOKASI	SUMBER DANA	PRIORITAS			TARGET	PAGU INDIKATIF (Rp)	
											NASIONAL	DAERAH				
1	2	3	4	5	6	7	8	9	10	11	12	13	14	15	16	17
			Jumlah Dokumen Hasil Pengelolaan Administrasi Kewilayahan				1 Dokumen	170.500.000,00	Kab. Bengkulu Tengah, Semua Kecamatan, Semua Kel/Desa	DANA BAGI HASIL (DBH)	-	4. Inovasi dan Tata Kelola Pemerintahan Peningkatan kualitas layanan publik dan tata Kelola pemerintahan yang bersih dan efektif	-		0,00	SEKRETARIAT DAERAH
	4.01.02.2.01.0003	Fasilitasi Pelaksanaan Otonomi Daerah														
			Jumlah Dokumen Hasil Fasilitasi Pelaksanaan Otonomi Daerah				7 Dokumen	300.500.000,00	Kab. Bengkulu Tengah, Semua Kecamatan, Semua Kel/Desa	DANA BAGI HASIL (DBH)	-	4. Inovasi dan Tata Kelola Pemerintahan Peningkatan kualitas layanan publik dan tata Kelola pemerintahan yang bersih dan efektif	-		0,00	SEKRETARIAT DAERAH
	4.01.02.2.02	Pelaksanaan Kebijakan Kesejahteraan Rakyat	-	-			-	1.125.700.000,00			-	4. Inovasi dan Tata Kelola Pemerintahan Peningkatan kualitas layanan publik dan tata Kelola pemerintahan yang bersih dan efektif	-	-	0,00	SEKRETARIAT DAERAH
	4.01.02.2.02.0001	Fasilitasi Pengelolaan Bina Mental Spiritual														
			Jumlah Dokumen Hasil Fasilitasi Pengelolaan Bina Mental Spiritual				4 Dokumen	200.500.000,00	Kab. Bengkulu Tengah, Semua Kecamatan, Semua Kel/Desa	DANA BAGI HASIL (DBH)	-	4. Inovasi dan Tata Kelola Pemerintahan Peningkatan kualitas layanan publik dan tata Kelola pemerintahan yang bersih dan efektif	-		0,00	SEKRETARIAT DAERAH
	4.01.02.2.02.0002	Pelaksanaan Kebijakan, Evaluasi, dan Capaian Kinerja Terkait Kesejahteraan Sosial														

NO	KODE	URUSAN / BIDANG URUSAN / PROGRAM / OUTCOME / KEGIATAN / SUB KEGIATAN	INDIKATOR PROGRAM / KEGIATAN / SUB KEGIATAN	TARGET AKHIR PERIODE RENSTRA OPD	REALISASI CAPAIAN RENJA OPD TAHUN 2024	PRAKIRAAN CAPAIAN TARGET RENJA OPD TAHUN 2025	CAPAIAN KINERJA DAN KERANGKA PENDANAAN						KELOMPOK SASARAN	PRAKIRAAN MAJU RENCANA TAHUN 2027		PERANGKAT DAERAH PENANGGUNG JAWAB
							TARGET 2026	PAGU INDIKATIF (Rp)	LOKASI	SUMBER DANA	PRIORITAS			TARGET	PAGU INDIKATIF (Rp)	
											NASIONAL	DAERAH				
1	2	3	4	5	6	7	8	9	10	11	12	13	14	15	16	17
			Jumlah Dokumen Hasil Kebijakan, Evaluasi, dan Capaian Kinerja Terkait Kesejahteraan Sosial yang Meliputi Urusan Sosial, Transmigrasi, Kesehatan, Pemberdayaan Perempuan dan Perlindungan Anak, Administrasi Kependudukan Dan Pencatatan Sipil, Pemberdayaan Masyarakat dan Desa, Pengendalian Penduduk dan KB				1 Dokumen	805.200.000,00	Kab. Bengkulu Tengah, Semua Kecamatan, Semua Kel/Desa	DANA BAGI HASIL (DBH)	-	4. Inovasi dan Tata Kelola Pemerintahan Peningkatan kualitas layanan publik dan tata Kelola pemerintahan yang bersih dan efektif	-		0,00	SEKRETARIAT DAERAH
	4.01.02.2.02.0003	Pelaksanaan Kebijakan, Evaluasi, dan Capaian Kinerja Terkait Kesejahteraan Masyarakat														
			Jumlah Dokumen Hasil Kebijakan, Evaluasi, dan Capaian Kinerja Terkait Kesejahteraan Masyarakat yang Meliputi Urusan Kepemudaan dan Olahraga, Pariwisata, Pendidikan, Kebudayaan, Perpustakaan, Kearsipan, Trantibum Linmas				1 Dokumen	120.000.000,00	Kab. Bengkulu Tengah, Semua Kecamatan, Semua Kel/Desa	DANA BAGI HASIL (DBH)	-	4. Inovasi dan Tata Kelola Pemerintahan Peningkatan kualitas layanan publik dan tata Kelola pemerintahan yang bersih dan efektif	-		0,00	SEKRETARIAT DAERAH
	4.01.02.2.03	Fasilitasi dan Koordinasi Hukum	-	-			-	555.500.000,00			-	4. Inovasi dan Tata Kelola Pemerintahan Peningkatan kualitas layanan publik dan tata Kelola pemerintahan yang bersih dan efektif	-	-	0,00	SEKRETARIAT DAERAH
	4.01.02.2.03.0001	Fasilitasi Penyusunan Produk Hukum Daerah														
			Jumlah Produk Hukum Daerah yang Disusun				500 Dokumen	200.000.000,00	Kab. Bengkulu Tengah, Semua Kecamatan, Semua Kel/Desa	DANA BAGI HASIL (DBH)	-	4. Inovasi dan Tata Kelola Pemerintahan Peningkatan kualitas layanan publik dan tata Kelola pemerintahan yang bersih dan efektif	-		0,00	SEKRETARIAT DAERAH
	4.01.02.2.03.0002	Fasilitasi Bantuan Hukum														

NO	KODE	URUSAN / BIDANG URUSAN / PROGRAM / OUTCOME / KEGIATAN / SUB KEGIATAN	INDIKATOR PROGRAM / KEGIATAN / SUB KEGIATAN	TARGET AKHIR PERIODE RENSTRA OPD	REALISASI CAPAIAN RENJA OPD TAHUN 2024	PRAKIRAAN CAPAIAN TARGET RENJA OPD TAHUN 2025	CAPAIAN KINERJA DAN KERANGKA PENDANAAN						KELOMPOK SASARAN	PRAKIRAAN MAJU RENCANA TAHUN 2027		PERANGKAT DAERAH PENANGGUNG JAWAB
							TARGET 2026	PAGU INDIKATIF (Rp)	LOKASI	SUMBER DANA	PRIORITAS			TARGET	PAGU INDIKATIF (Rp)	
											NASIONAL	DAERAH				
1	2	3	4	5	6	7	8	9	10	11	12	13	14	15	16	17
			Jumlah Kasus yang Mendapatkan Fasilitasi Bantuan Hukum				5 Kasus	220.500.000,00	Kab. Bengkulu Tengah, Semua Kecamatan, Semua Kel/Desa	DANA BAGI HASIL (DBH)	-	4. Inovasi dan Tata Kelola Pemerintahan Peningkatan kualitas layanan publik dan tata Kelola pemerintahan yang bersih dan efektif	-		0,00	SEKRETARIAT DAERAH
	4.01.02.2.03.0003	Pendokumentasian Produk Hukum dan Pengelolaan Informasi Hukum														
			Jumlah Produk Hukum dan Pengelolaan Informasi Hukum yang Didokumentasi				3 Dokumen	135.000.000,00	Kab. Bengkulu Tengah, Semua Kecamatan, Semua Kel/Desa	DANA BAGI HASIL (DBH)	-	4. Inovasi dan Tata Kelola Pemerintahan Peningkatan kualitas layanan publik dan tata Kelola pemerintahan yang bersih dan efektif	-		0,00	SEKRETARIAT DAERAH
	4.01.02.2.04	Fasilitasi Kerja Sama Daerah	-	-			-	450.500.000,00			-	4. Inovasi dan Tata Kelola Pemerintahan Peningkatan kualitas layanan publik dan tata Kelola pemerintahan yang bersih dan efektif	-	-	0,00	SEKRETARIAT DAERAH
	4.01.02.2.04.0001	Fasilitasi Kerja Sama Dalam Negeri														
			Jumlah Dokumen Hasil Fasilitasi Kerja Sama Dalam Negeri				1 Dokumen	450.500.000,00	Kab. Bengkulu Tengah, Semua Kecamatan, Semua Kel/Desa	DANA BAGI HASIL (DBH)	-	4. Inovasi dan Tata Kelola Pemerintahan Peningkatan kualitas layanan publik dan tata Kelola pemerintahan yang bersih dan efektif	-		0,00	SEKRETARIAT DAERAH
2.	**4.01.03**	**PROGRAM PEREKONOMIAN DAN PEMBANGUNAN**						**1.758.000.000,00**						**-**	**0,00**	

NO	KODE	URUSAN / BIDANG URUSAN / PROGRAM / OUTCOME / KEGIATAN / SUB KEGIATAN	INDIKATOR PROGRAM / KEGIATAN / SUB KEGIATAN	TARGET AKHIR PERIODE RENSTRA OPD	REALISASI CAPAIAN RENJA OPD TAHUN 2024	PRAKIRAAN CAPAIAN TARGET RENJA OPD TAHUN 2025	CAPAIAN KINERJA DAN KERANGKA PENDANAAN						KELOMPOK SASARAN	PRAKIRAAN MAJU RENCANA TAHUN 2027		PERANGKAT DAERAH PENANGGUNG JAWAB
							TARGET 2026	PAGU INDIKATIF (Rp)	LOKASI	SUMBER DANA	PRIORITAS			TARGET	PAGU INDIKATIF (Rp)	
											NASIONAL	DAERAH				
1	2	3	4	5	6	7	8	9	10	11	12	13	14	15	16	17
	4.01.03.2.01	Pelaksanaan Kebijakan Perekonomian	-	-			-	366.000.000,00			-	4. Inovasi dan Tata Kelola Pemerintahan Peningkatan kualitas layanan publik dan tata Kelola pemerintahan yang bersih dan efektif	-	-	0,00	SEKRETARIAT DAERAH
	4.01.03.2.01.0001	Koordinasi, Sinkronisasi, Monitoring dan Evaluasi Kebijakan Pengelolaan BUMD dan BLUD														
			Jumlah Dokumen Hasil Koordinasi, Sinkronisasi, Monitoring dan Evaluasi Kebijakan Pengelolaan BUMD dan BLUD				1 Dokumen	125.500.000,00	Kab. Bengkulu Tengah, Semua Kecamatan, Semua Kel/Desa	DANA BAGI HASIL (DBH)	-	4. Inovasi dan Tata Kelola Pemerintahan Peningkatan kualitas layanan publik dan tata Kelola pemerintahan yang bersih dan efektif	-		0,00	SEKRETARIAT DAERAH
	4.01.03.2.01.0002	Pengendalian dan Distribusi Perekonomian														
			Jumlah Laporan Hasil Pengendalian dan Distribusi Perekonomian				2 Laporan	175.500.000,00	Kab. Bengkulu Tengah, Semua Kecamatan, Semua Kel/Desa	DANA BAGI HASIL (DBH)	-	4. Inovasi dan Tata Kelola Pemerintahan Peningkatan kualitas layanan publik dan tata Kelola pemerintahan yang bersih dan efektif	-		0,00	SEKRETARIAT DAERAH
	4.01.03.2.01.0003	Perencanaan dan Pengawasan Ekonomi Mikro Kecil														
			Jumlah Dokumen Hasil Perencanaan dan Pengawasan Ekonomi Mikro Kecil				1 Dokumen	65.000.000,00	Kab. Bengkulu Tengah, Semua Kecamatan, Semua Kel/Desa	DANA BAGI HASIL (DBH)	-	4. Inovasi dan Tata Kelola Pemerintahan Peningkatan kualitas layanan publik dan tata Kelola pemerintahan yang bersih dan efektif	-		0,00	SEKRETARIAT DAERAH

NO	KODE	URUSAN / BIDANG URUSAN / PROGRAM / OUTCOME / KEGIATAN / SUB KEGIATAN	INDIKATOR PROGRAM / KEGIATAN / SUB KEGIATAN	TARGET AKHIR PERIODE RENSTRA OPD	REALISASI CAPAIAN RENJA OPD TAHUN 2024	PRAKIRAAN CAPAIAN TARGET RENJA OPD TAHUN 2025	CAPAIAN KINERJA DAN KERANGKA PENDANAAN						KELOMPOK SASARAN	PRAKIRAAN MAJU RENCANA TAHUN 2027		PERANGKAT DAERAH PENANGGUNG JAWAB
							TARGET 2026	PAGU INDIKATIF (Rp)	LOKASI	SUMBER DANA	PRIORITAS			TARGET	PAGU INDIKATIF (Rp)	
											NASIONAL	DAERAH				
1	2	3	4	5	6	7	8	9	10	11	12	13	14	15	16	17
	4.01.03.2.02	Pelaksanaan Administrasi Pembangunan	-	-			-	796.500.000,00			-	4. Inovasi dan Tata Kelola Pemerintahan Peningkatan kualitas layanan publik dan tata Kelola pemerintahan yang bersih dan efektif	-	-	0,00	SEKRETARIAT DAERAH
	4.01.03.2.02.0001	Fasilitasi Penyusunan Program Pembangunan														
			Jumlah Dokumen Hasil Fasilitasi Penyusunan Program Pembangunan Daerah				3 Dokumen	185.500.000,00	Kab. Bengkulu Tengah, Semua Kecamatan, Semua Kel/Desa	DANA BAGI HASIL (DBH)	-	4. Inovasi dan Tata Kelola Pemerintahan Peningkatan kualitas layanan publik dan tata Kelola pemerintahan yang bersih dan efektif	-		0,00	SEKRETARIAT DAERAH
	4.01.03.2.02.0002	Pengendalian dan Evaluasi Program Pembangunan														
			Jumlah Laporan Hasil Pengendalian dan Evaluasi Program Pembangunan				2 Laporan	220.500.000,00	Kab. Bengkulu Tengah, Semua Kecamatan, Semua Kel/Desa	DANA BAGI HASIL (DBH)	-	4. Inovasi dan Tata Kelola Pemerintahan Peningkatan kualitas layanan publik dan tata Kelola pemerintahan yang bersih dan efektif	-		0,00	SEKRETARIAT DAERAH
	4.01.03.2.02.0003	Pengelolaan Evaluasi dan Pelaporan Pelaksanaan Pembangunan														
			Jumlah Laporan Hasil Pengelolaan Evaluasi dan Pelaporan Pelaksanaan Pembangunan				4 Laporan	390.500.000,00	Kab. Bengkulu Tengah, Semua Kecamatan, Semua Kel/Desa	DANA BAGI HASIL (DBH)	-	4. Inovasi dan Tata Kelola Pemerintahan Peningkatan kualitas layanan publik dan tata Kelola pemerintahan yang bersih dan efektif	-		0,00	SEKRETARIAT DAERAH

NO	KODE	URUSAN / BIDANG URUSAN / PROGRAM / OUTCOME / KEGIATAN / SUB KEGIATAN	INDIKATOR PROGRAM / KEGIATAN / SUB KEGIATAN	TARGET AKHIR PERIODE RENSTRA OPD	REALISASI CAPAIAN RENJA OPD TAHUN 2024	PRAKIRAAN CAPAIAN TARGET RENJA OPD TAHUN 2025	CAPAIAN KINERJA DAN KERANGKA PENDANAAN						KELOMPOK SASARAN	PRAKIRAAN MAJU RENCANA TAHUN 2027		PERANGKAT DAERAH PENANGGUNG JAWAB
							TARGET 2026	PAGU INDIKATIF (Rp)	LOKASI	SUMBER DANA	PRIORITAS			TARGET	PAGU INDIKATIF (Rp)	
											NASIONAL	DAERAH				
1	2	3	4	5	6	7	8	9	10	11	12	13	14	15	16	17
	4.01.03.2.03	Pengelolaan Pengadaan Barang dan Jasa	-	-			-	505.000.000,00			-	4. Inovasi dan Tata Kelola Pemerintahan Peningkatan kualitas layanan publik dan tata Kelola pemerintahan yang bersih dan efektif	-	-	0,00	SEKRETARIAT DAERAH
	4.01.03.2.03.0001	Pengelolaan Pengadaan Barang dan Jasa														
			Jumlah Dokumen Hasil Pengelolaan Pengadaan Barang dan Jasa				1 Dokumen	175.000.000,00	Kab. Bengkulu Tengah, Semua Kecamatan, Semua Kel/Desa	DANA BAGI HASIL (DBH)	-	4. Inovasi dan Tata Kelola Pemerintahan Peningkatan kualitas layanan publik dan tata Kelola pemerintahan yang bersih dan efektif	-		0,00	SEKRETARIAT DAERAH
	4.01.03.2.03.0002	Pengelolaan Layanan Pengadaan Secara Elektronik														
			Jumlah Dokumen Hasil Layanan Pengadaan Secara Elektronik				1 Dokumen	150.000.000,00	Kab. Bengkulu Tengah, Semua Kecamatan, Semua Kel/Desa	DANA BAGI HASIL (DBH)	-	4. Inovasi dan Tata Kelola Pemerintahan Peningkatan kualitas layanan publik dan tata Kelola pemerintahan yang bersih dan efektif	-		0,00	SEKRETARIAT DAERAH
	4.01.03.2.03.0003	Pembinaan dan Advokasi Pengadaan Barang dan Jasa														
			Jumlah Orang yang Mengikuti Pembinaan dan Advokasi Pengadaan Barang dan Jasa				40 Orang	180.000.000,00	Kab. Bengkulu Tengah, Semua Kecamatan, Semua Kel/Desa	DANA BAGI HASIL (DBH)	-	4. Inovasi dan Tata Kelola Pemerintahan Peningkatan kualitas layanan publik dan tata Kelola pemerintahan yang bersih dan efektif	-		0,00	SEKRETARIAT DAERAH

NO	KODE	URUSAN / BIDANG URUSAN / PROGRAM / OUTCOME / KEGIATAN / SUB KEGIATAN	INDIKATOR PROGRAM / KEGIATAN / SUB KEGIATAN	TARGET AKHIR PERIODE RENSTRA OPD	REALISASI CAPAIAN RENJA OPD TAHUN 2024	PRAKIRAAN CAPAIAN TARGET RENJA OPD TAHUN 2025	CAPAIAN KINERJA DAN KERANGKA PENDANAAN						KELOMPOK SASARAN	PRAKIRAAN MAJU RENCANA TAHUN 2027		PERANGKAT DAERAH PENANGGUNG JAWAB
							TARGET 2026	PAGU INDIKATIF (Rp)	LOKASI	SUMBER DANA	PRIORITAS			TARGET	PAGU INDIKATIF (Rp)	
											NASIONAL	DAERAH				
1	2	3	4	5	6	7	8	9	10	11	12	13	14	15	16	17
	4.01.03.2.04	Pemantauan Kebijakan Sumber Daya Alam	-	-			-	90.500.000,00			-	4. Inovasi dan Tata Kelola Pemerintahan Peningkatan kualitas layanan publik dan tata Kelola pemerintahan yang bersih dan efektif	-	-	0,00	SEKRETARIAT DAERAH
	4.01.03.2.04.0002	Koordinasi, Sinkronisasi dan Evaluasi Kebijakan Pertambangan dan Lingkungan Hidup														
			Jumlah Dokumen Hasil Koordinasi, Sinkronisasi, dan Evaluasi Kebijakan Urusan Pertambangan dan Sumber Daya Mineral, Lingkungan Hidup, Kominfo, Perhubungan, Statistik, Persandian				1 Dokumen	90.500.000,00	Kab. Bengkulu Tengah, Semua Kecamatan, Semua Kel/Desa	DANA BAGI HASIL (DBH)	-	4. Inovasi dan Tata Kelola Pemerintahan Peningkatan kualitas layanan publik dan tata Kelola pemerintahan yang bersih dan efektif	-		0,00	SEKRETARIAT DAERAH
	X	**NON URUSAN**						**31.457.422.277,00**							**0,00**	
	X.XX	**URUSAN PEMERINTAHAN BIDANG XX**						**31.457.422.277,00**							**0,00**	
1.	**X.XX.01**	**PROGRAM PENUNJANG URUSAN PEMERINTAHAN DAERAH KABUPATEN/KOTA**						**31.457.422.277,00**						**-**	**0,00**	
	X.XX.01.2.01	Perencanaan, Penganggaran, dan Evaluasi Kinerja Perangkat Daerah	-	-			-	142.000.000,00			-	4. Inovasi dan Tata Kelola Pemerintahan Peningkatan kualitas layanan publik dan tata Kelola pemerintahan yang bersih dan efektif	-	-	0,00	SEKRETARIAT DAERAH
	X.XX.01.2.01.0001	Penyusunan Dokumen Perencanaan Perangkat Daerah														

NO	KODE	URUSAN / BIDANG URUSAN / PROGRAM / OUTCOME / KEGIATAN / SUB KEGIATAN	INDIKATOR PROGRAM / KEGIATAN / SUB KEGIATAN	TARGET AKHIR PERIODE RENSTRA OPD	REALISASI CAPAIAN RENJA OPD TAHUN 2024	PRAKIRAAN CAPAIAN TARGET RENJA OPD TAHUN 2025	CAPAIAN KINERJA DAN KERANGKA PENDANAAN						KELOMPOK SASARAN	PRAKIRAAN MAJU RENCANA TAHUN 2027		PERANGKAT DAERAH PENANGGUNG JAWAB
							TARGET 2026	PAGU INDIKATIF (Rp)	LOKASI	SUMBER DANA	PRIORITAS			TARGET	PAGU INDIKATIF (Rp)	
											NASIONAL	DAERAH				
1	2	3	4	5	6	7	8	9	10	11	12	13	14	15	16	17
			Jumlah Dokumen Perencanaan Perangkat Daerah				2 Dokumen	80.000.000,00	Kab. Bengkulu Tengah, Semua Kecamatan, Semua Kel/Desa	DANA BAGI HASIL (DBH)	-	4. Inovasi dan Tata Kelola Pemerintahan Peningkatan kualitas layanan publik dan tata Kelola pemerintahan yang bersih dan efektif	-		0,00	SEKRETARIAT DAERAH
	X.XX.01.2.01.0002	Koordinasi dan Penyusunan Dokumen RKA-SKPD														
			Jumlah Dokumen RKA-SKPD dan Laporan Hasil Koordinasi Penyusunan Dokumen RKA-SKPD				1 Dokumen	20.000.000,00	Kab. Bengkulu Tengah, Semua Kecamatan, Semua Kel/Desa	DANA BAGI HASIL (DBH)	-	4. Inovasi dan Tata Kelola Pemerintahan Peningkatan kualitas layanan publik dan tata Kelola pemerintahan yang bersih dan efektif	-		0,00	SEKRETARIAT DAERAH
	X.XX.01.2.01.0003	Koordinasi dan Penyusunan Dokumen Perubahan RKA-SKPD														
			Jumlah Dokumen Perubahan RKA-SKPD dan Laporan Hasil Koordinasi Penyusunan Dokumen Perubahan RKA-SKPD				1 Dokumen	20.000.000,00	Kab. Bengkulu Tengah, Semua Kecamatan, Semua Kel/Desa	DANA BAGI HASIL (DBH)	-	4. Inovasi dan Tata Kelola Pemerintahan Peningkatan kualitas layanan publik dan tata Kelola pemerintahan yang bersih dan efektif	-		0,00	SEKRETARIAT DAERAH
	X.XX.01.2.01.0004	Koordinasi dan Penyusunan DPA-SKPD														
			Jumlah Dokumen DPA-SKPD dan Laporan Hasil Koordinasi Penyusunan Dokumen DPA-SKPD				1 Dokumen	11.000.000,00	Kab. Bengkulu Tengah, Semua Kecamatan, Semua Kel/Desa	DANA BAGI HASIL (DBH)	-	4. Inovasi dan Tata Kelola Pemerintahan Peningkatan kualitas layanan publik dan tata Kelola pemerintahan yang bersih dan efektif	-		0,00	SEKRETARIAT DAERAH
	X.XX.01.2.01.0005	Koordinasi dan Penyusunan Perubahan DPA- SKPD														

NO	KODE	URUSAN / BIDANG URUSAN / PROGRAM / OUTCOME / KEGIATAN / SUB KEGIATAN	INDIKATOR PROGRAM / KEGIATAN / SUB KEGIATAN	TARGET AKHIR PERIODE RENSTRA OPD	REALISASI CAPAIAN RENJA OPD TAHUN 2024	PRAKIRAAN CAPAIAN TARGET RENJA OPD TAHUN 2025	CAPAIAN KINERJA DAN KERANGKA PENDANAAN						KELOMPOK SASARAN	PRAKIRAAN MAJU RENCANA TAHUN 2027		PERANGKAT DAERAH PENANGGUNG JAWAB
							TARGET 2026	PAGU INDIKATIF (Rp)	LOKASI	SUMBER DANA	PRIORITAS			TARGET	PAGU INDIKATIF (Rp)	
											NASIONAL	DAERAH				
1	2	3	4	5	6	7	8	9	10	11	12	13	14	15	16	17
			Jumlah Dokumen Perubahan DPA-SKPD dan Laporan Hasil Koordinasi Penyusunan Dokumen Perubahan DPA-SKPD				1 Dokumen	11.000.000,00	Kab. Bengkulu Tengah, Semua Kecamatan, Semua Kel/Desa	DANA BAGI HASIL (DBH)	-	4. Inovasi dan Tata Kelola Pemerintahan Peningkatan kualitas layanan publik dan tata Kelola pemerintahan yang bersih dan efektif	-		0,00	SEKRETARIAT DAERAH
	X.XX.01.2.02	Administrasi Keuangan Perangkat Daerah	-	-			-	15.794.575.900,00			-	4. Inovasi dan Tata Kelola Pemerintahan Peningkatan kualitas layanan publik dan tata Kelola pemerintahan yang bersih dan efektif	-	-	0,00	SEKRETARIAT DAERAH
	X.XX.01.2.02.0001	Penyediaan Gaji dan Tunjangan ASN														
			Jumlah Orang yang Menerima Gaji dan Tunjangan ASN				100 Orang/bulan	15.668.975.900,00	Kab. Bengkulu Tengah, Semua Kecamatan, Semua Kel/Desa	DANA BAGI HASIL (DBH)	-	4. Inovasi dan Tata Kelola Pemerintahan Peningkatan kualitas layanan publik dan tata Kelola pemerintahan yang bersih dan efektif	-		0,00	SEKRETARIAT DAERAH
	X.XX.01.2.02.0003	Pelaksanaan Penatausahaan dan Pengujian/Verifikasi Keuangan SKPD														
			Jumlah Dokumen Penatausahaan dan Pengujian/Verifikasi Keuangan SKPD				400 Dokumen	10.000.000,00	Kab. Bengkulu Tengah, Semua Kecamatan, Semua Kel/Desa	DANA BAGI HASIL (DBH)	-	4. Inovasi dan Tata Kelola Pemerintahan Peningkatan kualitas layanan publik dan tata Kelola pemerintahan yang bersih dan efektif	-		0,00	SEKRETARIAT DAERAH
	X.XX.01.2.02.0005	Koordinasi dan Penyusunan Laporan Keuangan Akhir Tahun SKPD														

NO	KODE	URUSAN / BIDANG URUSAN / PROGRAM / OUTCOME / KEGIATAN / SUB KEGIATAN	INDIKATOR PROGRAM / KEGIATAN / SUB KEGIATAN	TARGET AKHIR PERIODE RENSTRA OPD	REALISASI CAPAIAN RENJA OPD TAHUN 2024	PRAKIRAAN CAPAIAN TARGET RENJA OPD TAHUN 2025	CAPAIAN KINERJA DAN KERANGKA PENDANAAN						KELOMPOK SASARAN	PRAKIRAAN MAJU RENCANA TAHUN 2027		PERANGKAT DAERAH PENANGGUNG JAWAB
							TARGET 2026	PAGU INDIKATIF (Rp)	LOKASI	SUMBER DANA	PRIORITAS			TARGET	PAGU INDIKATIF (Rp)	
											NASIONAL	DAERAH				
1	2	3	4	5	6	7	8	9	10	11	12	13	14	15	16	17
			Jumlah Laporan Keuangan Akhir Tahun SKPD dan Laporan Hasil Koordinasi Penyusunan Laporan Keuangan Akhir Tahun SKPD				1 Laporan	10.000.000,00	Kab. Bengkulu Tengah, Semua Kecamatan, Semua Kel/Desa	DANA BAGI HASIL (DBH)	-	4. Inovasi dan Tata Kelola Pemerintahan Peningkatan kualitas layanan publik dan tata Kelola pemerintahan yang bersih dan efektif	-		0,00	SEKRETARIAT DAERAH
	X.XX.01.2.02.0007	Koordinasi dan Penyusunan Laporan Keuangan Bulanan/ Triwulanan/ Semesteran SKPD														
			Jumlah Laporan Keuangan Bulanan/ Triwulanan/ Semesteran SKPD dan Laporan Koordinasi Penyusunan Laporan Keuangan Bulanan/Triwulanan/Semesteran SKPD				4 Laporan	96.500.000,00	Kab. Bengkulu Tengah, Semua Kecamatan, Semua Kel/Desa	DANA BAGI HASIL (DBH)	-	4. Inovasi dan Tata Kelola Pemerintahan Peningkatan kualitas layanan publik dan tata Kelola pemerintahan yang bersih dan efektif	-		0,00	SEKRETARIAT DAERAH
	X.XX.01.2.02.0008	Penyusunan Pelaporan dan Analisis Prognosis Realisasi Anggaran														
			Jumlah Dokumen Pelaporan dan Analisis Prognosis Realisasi Anggaran				2 Dokumen	9.100.000,00	Kab. Bengkulu Tengah, Semua Kecamatan, Semua Kel/Desa	DANA BAGI HASIL (DBH)	-	4. Inovasi dan Tata Kelola Pemerintahan Peningkatan kualitas layanan publik dan tata Kelola pemerintahan yang bersih dan efektif	-		0,00	SEKRETARIAT DAERAH
	X.XX.01.2.03	Administrasi Barang Milik Daerah pada Perangkat Daerah	-	-			-	553.320.000,00			-	4. Inovasi dan Tata Kelola Pemerintahan Peningkatan kualitas layanan publik dan tata Kelola pemerintahan yang bersih dan efektif	-	-	0,00	SEKRETARIAT DAERAH
	X.XX.01.2.03.0006	Penatausahaan Barang Milik Daerah pada SKPD														

NO	KODE	URUSAN / BIDANG URUSAN / PROGRAM / OUTCOME / KEGIATAN / SUB KEGIATAN	INDIKATOR PROGRAM / KEGIATAN / SUB KEGIATAN	TARGET AKHIR PERIODE RENSTRA OPD	REALISASI CAPAIAN RENJA OPD TAHUN 2024	PRAKIRAAN CAPAIAN TARGET RENJA OPD TAHUN 2025	CAPAIAN KINERJA DAN KERANGKA PENDANAAN						KELOMPOK SASARAN	PRAKIRAAN MAJU RENCANA TAHUN 2027		PERANGKAT DAERAH PENANGGUNG JAWAB
							TARGET 2026	PAGU INDIKATIF (Rp)	LOKASI	SUMBER DANA	PRIORITAS			TARGET	PAGU INDIKATIF (Rp)	
											NASIONAL	DAERAH				
1	2	3	4	5	6	7	8	9	10	11	12	13	14	15	16	17
			Jumlah Laporan Penatausahaan Barang Milik Daerah pada SKPD				2 Laporan	553.320.000,00	Kab. Bengkulu Tengah, Semua Kecamatan, Semua Kel/Desa	DANA BAGI HASIL (DBH)	-	4. Inovasi dan Tata Kelola Pemerintahan Peningkatan kualitas layanan publik dan tata Kelola pemerintahan yang bersih dan efektif	-		0,00	SEKRETARIAT DAERAH
	X.XX.01.2.05	Administrasi Kepegawaian Perangkat Daerah	-	-			-	144.500.000,00			-	4. Inovasi dan Tata Kelola Pemerintahan Peningkatan kualitas layanan publik dan tata Kelola pemerintahan yang bersih dan efektif	-	-	0,00	SEKRETARIAT DAERAH
	X.XX.01.2.05.0003	Pendataan dan Pengolahan Administrasi Kepegawaian														
			Jumlah Dokumen Pendataan dan Pengolahan Administrasi Kepegawaian				2 Dokumen	144.500.000,00	Kab. Bengkulu Tengah, Semua Kecamatan, Semua Kel/Desa	DANA BAGI HASIL (DBH)	-	4. Inovasi dan Tata Kelola Pemerintahan Peningkatan kualitas layanan publik dan tata Kelola pemerintahan yang bersih dan efektif	-		0,00	SEKRETARIAT DAERAH
	X.XX.01.2.06	Administrasi Umum Perangkat Daerah	-	-			-	2.467.670.000,00			-	4. Inovasi dan Tata Kelola Pemerintahan Peningkatan kualitas layanan publik dan tata Kelola pemerintahan yang bersih dan efektif	-	-	0,00	SEKRETARIAT DAERAH
	X.XX.01.2.06.0001	Penyediaan Komponen Instalasi Listrik/Penerangan Bangunan Kantor														

NO	KODE	URUSAN / BIDANG URUSAN / PROGRAM / OUTCOME / KEGIATAN / SUB KEGIATAN	INDIKATOR PROGRAM / KEGIATAN / SUB KEGIATAN	TARGET AKHIR PERIODE RENSTRA OPD	REALISASI CAPAIAN RENJA OPD TAHUN 2024	PRAKIRAAN CAPAIAN TARGET RENJA OPD TAHUN 2025	CAPAIAN KINERJA DAN KERANGKA PENDANAAN						KELOMPOK SASARAN	PRAKIRAAN MAJU RENCANA TAHUN 2027		PERANGKAT DAERAH PENANGGUNG JAWAB
							TARGET 2026	PAGU INDIKATIF (Rp)	LOKASI	SUMBER DANA	PRIORITAS			TARGET	PAGU INDIKATIF (Rp)	
											NASIONAL	DAERAH				
1	2	3	4	5	6	7	8	9	10	11	12	13	14	15	16	17
			Jumlah Paket Komponen Instalasi Listrik/Penerangan Bangunan Kantor yang Disediakan				1 Paket	117.000.000,00	Kab. Bengkulu Tengah, Semua Kecamatan, Semua Kel/Desa	DANA BAGI HASIL (DBH)	-	4. Inovasi dan Tata Kelola Pemerintahan Peningkatan kualitas layanan publik dan tata Kelola pemerintahan yang bersih dan efektif	-		0,00	SEKRETARIAT DAERAH
	X.XX.01.2.06.0002	Penyediaan Peralatan dan Perlengkapan Kantor														
			Jumlah Paket Peralatan dan Perlengkapan Kantor yang Disediakan				5 Paket	420.000.000,00	Kab. Bengkulu Tengah, Semua Kecamatan, Semua Kel/Desa	DANA BAGI HASIL (DBH)	-	4. Inovasi dan Tata Kelola Pemerintahan Peningkatan kualitas layanan publik dan tata Kelola pemerintahan yang bersih dan efektif	-		0,00	SEKRETARIAT DAERAH
	X.XX.01.2.06.0003	Penyediaan Peralatan Rumah Tangga														
			Jumlah Paket Peralatan Rumah Tangga yang Disediakan				1 Paket	235.500.000,00	Kab. Bengkulu Tengah, Semua Kecamatan, Semua Kel/Desa	DANA BAGI HASIL (DBH)	-	4. Inovasi dan Tata Kelola Pemerintahan Peningkatan kualitas layanan publik dan tata Kelola pemerintahan yang bersih dan efektif	-		0,00	SEKRETARIAT DAERAH
	X.XX.01.2.06.0004	Penyediaan Bahan Logistik Kantor														
			Jumlah Paket Bahan Logistik Kantor yang Disediakan				1 Paket	425.420.000,00	Kab. Bengkulu Tengah, Semua Kecamatan, Semua Kel/Desa	DANA BAGI HASIL (DBH)	-	4. Inovasi dan Tata Kelola Pemerintahan Peningkatan kualitas layanan publik dan tata Kelola pemerintahan yang bersih dan efektif	-		0,00	SEKRETARIAT DAERAH
	X.XX.01.2.06.0005	Penyediaan Barang Cetakan dan Penggandaan														

NO	KODE	URUSAN / BIDANG URUSAN / PROGRAM / OUTCOME / KEGIATAN / SUB KEGIATAN	INDIKATOR PROGRAM / KEGIATAN / SUB KEGIATAN	TARGET AKHIR PERIODE RENSTRA OPD	REALISASI CAPAIAN RENJA OPD TAHUN 2024	PRAKIRAAN CAPAIAN TARGET RENJA OPD TAHUN 2025	CAPAIAN KINERJA DAN KERANGKA PENDANAAN						KELOMPOK SASARAN	PRAKIRAAN MAJU RENCANA TAHUN 2027		PERANGKAT DAERAH PENANGGUNG JAWAB
							TARGET 2026	PAGU INDIKATIF (Rp)	LOKASI	SUMBER DANA	PRIORITAS			TARGET	PAGU INDIKATIF (Rp)	
											NASIONAL	DAERAH				
1	2	3	4	5	6	7	8	9	10	11	12	13	14	15	16	17
			Jumlah Paket Barang Cetakan dan Penggandaan yang Disediakan				1 Paket	113.450.000,00	Kab. Bengkulu Tengah, Semua Kecamatan, Semua Kel/Desa	DANA BAGI HASIL (DBH)	-	4. Inovasi dan Tata Kelola Pemerintahan Peningkatan kualitas layanan publik dan tata Kelola pemerintahan yang bersih dan efektif	-		0,00	SEKRETARIAT DAERAH
	X.XX.01.2.06.0006	Penyediaan Bahan Bacaan dan Peraturan Perundang-undangan														
			Jumlah Dokumen Bahan Bacaan dan Peraturan Perundang-Undangan yang Disediakan				380 Dokumen	145.000.000,00	Kab. Bengkulu Tengah, Semua Kecamatan, Semua Kel/Desa	DANA BAGI HASIL (DBH)	-	4. Inovasi dan Tata Kelola Pemerintahan Peningkatan kualitas layanan publik dan tata Kelola pemerintahan yang bersih dan efektif	-		0,00	SEKRETARIAT DAERAH
	X.XX.01.2.06.0008	Fasilitasi Kunjungan Tamu														
			Jumlah Laporan Fasilitasi Kunjungan Tamu				1 Laporan	461.300.000,00	Kab. Bengkulu Tengah, Semua Kecamatan, Semua Kel/Desa	DANA BAGI HASIL (DBH)	-	4. Inovasi dan Tata Kelola Pemerintahan Peningkatan kualitas layanan publik dan tata Kelola pemerintahan yang bersih dan efektif	-		0,00	SEKRETARIAT DAERAH
	X.XX.01.2.06.0009	Penyelenggaraan Rapat Koordinasi dan Konsultasi SKPD														
			Jumlah Laporan Penyelenggaraan Rapat Koordinasi dan Konsultasi SKPD				2 Laporan	550.000.000,00	Kab. Bengkulu Tengah, Semua Kecamatan, Semua Kel/Desa	DANA BAGI HASIL (DBH)	-	4. Inovasi dan Tata Kelola Pemerintahan Peningkatan kualitas layanan publik dan tata Kelola pemerintahan yang bersih dan efektif	-		0,00	SEKRETARIAT DAERAH

NO	KODE	URUSAN / BIDANG URUSAN / PROGRAM / OUTCOME / KEGIATAN / SUB KEGIATAN	INDIKATOR PROGRAM / KEGIATAN / SUB KEGIATAN	TARGET AKHIR PERIODE RENSTRA OPD	REALISASI CAPAIAN RENJA OPD TAHUN 2024	PRAKIRAAN CAPAIAN TARGET RENJA OPD TAHUN 2025	CAPAIAN KINERJA DAN KERANGKA PENDANAAN						KELOMPOK SASARAN	PRAKIRAAN MAJU RENCANA TAHUN 2027		PERANGKAT DAERAH PENANGGUNG JAWAB
							TARGET 2026	PAGU INDIKATIF (Rp)	LOKASI	SUMBER DANA	PRIORITAS			TARGET	PAGU INDIKATIF (Rp)	
											NASIONAL	DAERAH				
1	2	3	4	5	6	7	8	9	10	11	12	13	14	15	16	17
	X.XX.01.2.07	Pengadaan Barang Milik Daerah Penunjang Urusan Pemerintah Daerah	-	-			-	112.000.000,00			-	4. Inovasi dan Tata Kelola Pemerintahan Peningkatan kualitas layanan publik dan tata Kelola pemerintahan yang bersih dan efektif	-	-	0,00	SEKRETARIAT DAERAH
	X.XX.01.2.07.0005	Pengadaan Mebel														
			Jumlah Paket Mebel yang Disediakan				2 Unit	112.000.000,00	Kab. Bengkulu Tengah, Semua Kecamatan, Semua Kel/Desa	DANA BAGI HASIL (DBH)	-	4. Inovasi dan Tata Kelola Pemerintahan Peningkatan kualitas layanan publik dan tata Kelola pemerintahan yang bersih dan efektif	-		0,00	SEKRETARIAT DAERAH
	X.XX.01.2.08	Penyediaan Jasa Penunjang Urusan Pemerintahan Daerah	-	-			-	2.822.420.000,00			-	4. Inovasi dan Tata Kelola Pemerintahan Peningkatan kualitas layanan publik dan tata Kelola pemerintahan yang bersih dan efektif	-	-	0,00	SEKRETARIAT DAERAH
	X.XX.01.2.08.0001	Penyediaan Jasa Surat Menyurat														
			Jumlah Laporan Penyediaan Jasa Surat Menyurat				9 Laporan	26.000.000,00	Kab. Bengkulu Tengah, Semua Kecamatan, Semua Kel/Desa	DANA BAGI HASIL (DBH)	-	4. Inovasi dan Tata Kelola Pemerintahan Peningkatan kualitas layanan publik dan tata Kelola pemerintahan yang bersih dan efektif	-		0,00	SEKRETARIAT DAERAH
	X.XX.01.2.08.0002	Penyediaan Jasa Komunikasi, Sumber Daya Air dan Listrik														

NO	KODE	URUSAN / BIDANG URUSAN / PROGRAM / OUTCOME / KEGIATAN / SUB KEGIATAN	INDIKATOR PROGRAM / KEGIATAN / SUB KEGIATAN	TARGET AKHIR PERIODE RENSTRA OPD	REALISASI CAPAIAN RENJA OPD TAHUN 2024	PRAKIRAAN CAPAIAN TARGET RENJA OPD TAHUN 2025	CAPAIAN KINERJA DAN KERANGKA PENDANAAN						KELOMPOK SASARAN	PRAKIRAAN MAJU RENCANA TAHUN 2027		PERANGKAT DAERAH PENANGGUNG JAWAB
							TARGET 2026	PAGU INDIKATIF (Rp)	LOKASI	SUMBER DANA	PRIORITAS			TARGET	PAGU INDIKATIF (Rp)	
											NASIONAL	DAERAH				
1	2	3	4	5	6	7	8	9	10	11	12	13	14	15	16	17
			Jumlah Laporan Penyediaan Jasa Komunikasi, Sumber Daya Air dan Listrik yang Disediakan				1 Laporan	413.700.000,00	Kab. Bengkulu Tengah, Semua Kecamatan, Semua Kel/Desa	DANA BAGI HASIL (DBH)	-	4. Inovasi dan Tata Kelola Pemerintahan Peningkatan kualitas layanan publik dan tata Kelola pemerintahan yang bersih dan efektif	-		0,00	SEKRETARIAT DAERAH
	X.XX.01.2.08.0004	Penyediaan Jasa Pelayanan Umum Kantor														
			Jumlah Laporan Penyediaan Jasa Pelayanan Umum Kantor yang Disediakan				1 Laporan	2.382.720.000,00	Kab. Bengkulu Tengah, Semua Kecamatan, Semua Kel/Desa	DANA BAGI HASIL (DBH)	-	4. Inovasi dan Tata Kelola Pemerintahan Peningkatan kualitas layanan publik dan tata Kelola pemerintahan yang bersih dan efektif	-		0,00	SEKRETARIAT DAERAH
	X.XX.01.2.09	Pemeliharaan Barang Milik Daerah Penunjang Urusan Pemerintahan Daerah	-	-			-	1.486.506.000,00			-	4. Inovasi dan Tata Kelola Pemerintahan Peningkatan kualitas layanan publik dan tata Kelola pemerintahan yang bersih dan efektif	-	-	0,00	SEKRETARIAT DAERAH
	X.XX.01.2.09.0001	Penyediaan Jasa Pemeliharaan, Biaya Pemeliharaan, dan Pajak Kendaraan Perorangan Dinas atau Kendaraan Dinas Jabatan														
			Jumlah Kendaraan Perorangan Dinas atau Kendaraan Dinas Jabatan yang Dipelihara dan dibayarkan Pajaknya				60 Unit	1.173.065.000,00	Kab. Bengkulu Tengah, Semua Kecamatan, Semua Kel/Desa	DANA BAGI HASIL (DBH)	-	4. Inovasi dan Tata Kelola Pemerintahan Peningkatan kualitas layanan publik dan tata Kelola pemerintahan yang bersih dan efektif	-		0,00	SEKRETARIAT DAERAH
	X.XX.01.2.09.0006	Pemeliharaan Peralatan dan Mesin Lainnya														

NO	KODE	URUSAN / BIDANG URUSAN / PROGRAM / OUTCOME / KEGIATAN / SUB KEGIATAN	INDIKATOR PROGRAM / KEGIATAN / SUB KEGIATAN	TARGET AKHIR PERIODE RENSTRA OPD	REALISASI CAPAIAN RENJA OPD TAHUN 2024	PRAKIRAAN CAPAIAN TARGET RENJA OPD TAHUN 2025	CAPAIAN KINERJA DAN KERANGKA PENDANAAN						KELOMPOK SASARAN	PRAKIRAAN MAJU RENCANA TAHUN 2027		PERANGKAT DAERAH PENANGGUNG JAWAB
							TARGET 2026	PAGU INDIKATIF (Rp)	LOKASI	SUMBER DANA	PRIORITAS			TARGET	PAGU INDIKATIF (Rp)	
											NASIONAL	DAERAH				
1	2	3	4	5	6	7	8	9	10	11	12	13	14	15	16	17
			Jumlah Peralatan dan Mesin Lainnya yang Dipelihara				110 Unit	133.441.000,00	Kab. Bengkulu Tengah, Semua Kecamatan, Semua Kel/Desa	DANA BAGI HASIL (DBH)	-	4. Inovasi dan Tata Kelola Pemerintahan Peningkatan kualitas layanan publik dan tata Kelola pemerintahan yang bersih dan efektif	-		0,00	SEKRETARIAT DAERAH
	X.XX.01.2.09.0009	Pemeliharaan/Rehabilitasi Gedung Kantor dan Bangunan Lainnya														
			Jumlah Gedung Kantor dan Bangunan Lainnya yang Dipelihara/Direhabilitasi				3 Unit	180.000.000,00	Kab. Bengkulu Tengah, Semua Kecamatan, Semua Kel/Desa	DANA BAGI HASIL (DBH)	-	4. Inovasi dan Tata Kelola Pemerintahan Peningkatan kualitas layanan publik dan tata Kelola pemerintahan yang bersih dan efektif	-		0,00	SEKRETARIAT DAERAH
	X.XX.01.2.11	Administrasi Keuangan dan Operasional Kepala Daerah dan Wakil Kepala Daerah	-	-			-	4.559.320.377,00			-	4. Inovasi dan Tata Kelola Pemerintahan Peningkatan kualitas layanan publik dan tata Kelola pemerintahan yang bersih dan efektif	-	-	0,00	SEKRETARIAT DAERAH
	X.XX.01.2.11.0001	Penyediaan Gaji dan Tunjangan Kepala Daerah dan Wakil Kepala Daerah														
			Jumlah Orang yang Menerima Gaji dan Tunjangan Kepala Daerah dan Wakil Kepala Daerah				2 Orang/Bulan	1.185.385.377,00	Kab. Bengkulu Tengah, Semua Kecamatan, Semua Kel/Desa	DANA BAGI HASIL (DBH)	-	4. Inovasi dan Tata Kelola Pemerintahan Peningkatan kualitas layanan publik dan tata Kelola pemerintahan yang bersih dan efektif	-		0,00	SEKRETARIAT DAERAH
	X.XX.01.2.11.0002	Penyediaan Pakaian Dinas dan Atribut Kelengkapan Kepala Daerah dan Wakil Kepala Daerah														

NO	KODE	URUSAN / BIDANG URUSAN / PROGRAM / OUTCOME / KEGIATAN / SUB KEGIATAN	INDIKATOR PROGRAM / KEGIATAN / SUB KEGIATAN	TARGET AKHIR PERIODE RENSTRA OPD	REALISASI CAPAIAN RENJA OPD TAHUN 2024	PRAKIRAAN CAPAIAN TARGET RENJA OPD TAHUN 2025	CAPAIAN KINERJA DAN KERANGKA PENDANAAN						KELOMPOK SASARAN	PRAKIRAAN MAJU RENCANA TAHUN 2027		PERANGKAT DAERAH PENANGGUNG JAWAB
							TARGET 2026	PAGU INDIKATIF (Rp)	LOKASI	SUMBER DANA	PRIORITAS			TARGET	PAGU INDIKATIF (Rp)	
											NASIONAL	DAERAH				
1	2	3	4	5	6	7	8	9	10	11	12	13	14	15	16	17
			Jumlah Paket Pakaian Dinas dan Atribut Kelengkapan Kepala Daerah dan Wakil Kepala Daerah yang Disediakan				1 Paket	311.500.000,00	Kab. Bengkulu Tengah, Semua Kecamatan, Semua Kel/Desa	DANA BAGI HASIL (DBH)	-	4. Inovasi dan Tata Kelola Pemerintahan Peningkatan kualitas layanan publik dan tata Kelola pemerintahan yang bersih dan efektif	-		0,00	SEKRETARIAT DAERAH
	X.XX.01.2.11.0004	Penyediaan Dana Penunjang Operasional Kepala Daerah dan Wakil Kepala Daerah														
			Jumlah Orang yang Menerima Dana Penunjang Operasional Kepala Daerah dan Wakil Kepala Daerah				2 Orang/Bulan	3.062.435.000,00	Kab. Bengkulu Tengah, Semua Kecamatan, Semua Kel/Desa	DANA BAGI HASIL (DBH)	-	4. Inovasi dan Tata Kelola Pemerintahan Peningkatan kualitas layanan publik dan tata Kelola pemerintahan yang bersih dan efektif	-		0,00	SEKRETARIAT DAERAH
	X.XX.01.2.12	Fasilitasi Kerumahtanggaan Sekretariat Daerah	-	-			-	2.452.610.000,00			-	4. Inovasi dan Tata Kelola Pemerintahan Peningkatan kualitas layanan publik dan tata Kelola pemerintahan yang bersih dan efektif	-	-	0,00	SEKRETARIAT DAERAH
	X.XX.01.2.12.0001	Penyediaan Kebutuhan Rumah Tangga Kepala Daerah														
			Jumlah Paket Kebutuhan Rumah Tangga Kepala Daerah yang Disediakan				1 Paket	937.320.000,00	Kab. Bengkulu Tengah, Semua Kecamatan, Semua Kel/Desa	DANA BAGI HASIL (DBH)	-	4. Inovasi dan Tata Kelola Pemerintahan Peningkatan kualitas layanan publik dan tata Kelola pemerintahan yang bersih dan efektif	-		0,00	SEKRETARIAT DAERAH
	X.XX.01.2.12.0002	Penyediaan Kebutuhan Rumah Tangga Wakil Kepala Daerah														

NO	KODE	URUSAN / BIDANG URUSAN / PROGRAM / OUTCOME / KEGIATAN / SUB KEGIATAN	INDIKATOR PROGRAM / KEGIATAN / SUB KEGIATAN	TARGET AKHIR PERIODE RENSTRA OPD	REALISASI CAPAIAN RENJA OPD TAHUN 2024	PRAKIRAAN CAPAIAN TARGET RENJA OPD TAHUN 2025	CAPAIAN KINERJA DAN KERANGKA PENDANAAN						KELOMPOK SASARAN	PRAKIRAAN MAJU RENCANA TAHUN 2027		PERANGKAT DAERAH PENANGGUNG JAWAB
							TARGET 2026	PAGU INDIKATIF (Rp)	LOKASI	SUMBER DANA	PRIORITAS			TARGET	PAGU INDIKATIF (Rp)	
											NASIONAL	DAERAH				
1	2	3	4	5	6	7	8	9	10	11	12	13	14	15	16	17
			Jumlah Paket Kebutuhan Rumah Tangga Wakil Kepala Daerah yang Disediakan				1 Paket	900.090.000,00	Kab. Bengkulu Tengah, Semua Kecamatan, Semua Kel/Desa	DANA BAGI HASIL (DBH)	-	4. Inovasi dan Tata Kelola Pemerintahan Peningkatan kualitas layanan publik dan tata Kelola pemerintahan yang bersih dan efektif	-		0,00	SEKRETARIAT DAERAH
	X.XX.01.2.12.0003	Penyediaan Kebutuhan Rumah Tangga Sekretariat Daerah														
			Jumlah Paket Kebutuhan Rumah Tangga Sekretariat Daerah yang Disediakan				1 Paket	615.200.000,00	Kab. Bengkulu Tengah, Semua Kecamatan, Semua Kel/Desa	DANA BAGI HASIL (DBH)	-	4. Inovasi dan Tata Kelola Pemerintahan Peningkatan kualitas layanan publik dan tata Kelola pemerintahan yang bersih dan efektif	-		0,00	SEKRETARIAT DAERAH
	X.XX.01.2.13	Penataan Organisasi	-	-			-	476.000.000,00			-	4. Inovasi dan Tata Kelola Pemerintahan Peningkatan kualitas layanan publik dan tata Kelola pemerintahan yang bersih dan efektif	-	-	0,00	SEKRETARIAT DAERAH
	X.XX.01.2.13.0001	Pengelolaan Kelembagaan dan Analisis Jabatan														
			Jumlah Dokumen Pengelolaan Kelembagaan dan Analisis Jabatan				6 Dokumen	130.500.000,00	Kab. Bengkulu Tengah, Semua Kecamatan, Semua Kel/Desa	DANA BAGI HASIL (DBH)	-	4. Inovasi dan Tata Kelola Pemerintahan Peningkatan kualitas layanan publik dan tata Kelola pemerintahan yang bersih dan efektif	-		0,00	SEKRETARIAT DAERAH
	X.XX.01.2.13.0002	Fasilitasi Pelayanan Publik dan Tata Laksana														

NO	KODE	URUSAN / BIDANG URUSAN / PROGRAM / OUTCOME / KEGIATAN / SUB KEGIATAN	INDIKATOR PROGRAM / KEGIATAN / SUB KEGIATAN	TARGET AKHIR PERIODE RENSTRA OPD	REALISASI CAPAIAN RENJA OPD TAHUN 2024	PRAKIRAAN CAPAIAN TARGET RENJA OPD TAHUN 2025	CAPAIAN KINERJA DAN KERANGKA PENDANAAN						KELOMPOK SASARAN	PRAKIRAAN MAJU RENCANA TAHUN 2027		PERANGKAT DAERAH PENANGGUNG JAWAB
							TARGET 2026	PAGU INDIKATIF (Rp)	LOKASI	SUMBER DANA	PRIORITAS			TARGET	PAGU INDIKATIF (Rp)	
											NASIONAL	DAERAH				
1	2	3	4	5	6	7	8	9	10	11	12	13	14	15	16	17
			Jumlah Laporan Hasil Fasilitasi Pelayanan Publik dan Tata Laksana				2 Laporan	125.500.000,00	Kab. Bengkulu Tengah, Semua Kecamatan, Semua Kel/Desa	DANA BAGI HASIL (DBH)	-	4. Inovasi dan Tata Kelola Pemerintahan Peningkatan kualitas layanan publik dan tata Kelola pemerintahan yang bersih dan efektif	-		0,00	SEKRETARIAT DAERAH
	X.XX.01.2.13.0003	Peningkatan Kinerja dan Reformasi Birokrasi														
			Jumlah Dokumen Peningkatan Kinerja dan Reformasi Birokrasi				1 Dokumen	120.000.000,00	Kab. Bengkulu Tengah, Semua Kecamatan, Semua Kel/Desa	DANA BAGI HASIL (DBH)	-	4. Inovasi dan Tata Kelola Pemerintahan Peningkatan kualitas layanan publik dan tata Kelola pemerintahan yang bersih dan efektif	-		0,00	SEKRETARIAT DAERAH
	X.XX.01.2.13.0005	Koordinasi dan Penyusunan Laporan Kinerja Pemerintah Daerah														
			Jumlah Dokumen Koordinasi dan Penyusunan Laporan Kinerja Pemerintah Daerah				1 Dokumen	100.000.000,00	Kab. Bengkulu Tengah, Semua Kecamatan, Semua Kel/Desa	DANA BAGI HASIL (DBH)	-	4. Inovasi dan Tata Kelola Pemerintahan Peningkatan kualitas layanan publik dan tata Kelola pemerintahan yang bersih dan efektif	-		0,00	SEKRETARIAT DAERAH
	X.XX.01.2.14	Pelaksanaan Protokol dan Komunikasi Pimpinan	-	-			-	446.500.000,00			-	4. Inovasi dan Tata Kelola Pemerintahan Peningkatan kualitas layanan publik dan tata Kelola pemerintahan yang bersih dan efektif	-	-	0,00	SEKRETARIAT DAERAH
	X.XX.01.2.14.0001	Fasilitasi Keprotokolan														

NO	KODE	URUSAN / BIDANG URUSAN / PROGRAM / OUTCOME / KEGIATAN / SUB KEGIATAN	INDIKATOR PROGRAM / KEGIATAN / SUB KEGIATAN	TARGET AKHIR PERIODE RENSTRA OPD	REALISASI CAPAIAN RENJA OPD TAHUN 2024	PRAKIRAAN CAPAIAN TARGET RENJA OPD TAHUN 2025	CAPAIAN KINERJA DAN KERANGKA PENDANAAN						KELOMPOK SASARAN	PRAKIRAAN MAJU RENCANA TAHUN 2027		PERANGKAT DAERAH PENANGGUNG JAWAB
							TARGET 2026	PAGU INDIKATIF (Rp)	LOKASI	SUMBER DANA	PRIORITAS			TARGET	PAGU INDIKATIF (Rp)	
											NASIONAL	DAERAH				
1	2	3	4	5	6	7	8	9	10	11	12	13	14	15	16	17
			Jumlah Laporan Hasil Fasilitasi Keprotokolan				1 Laporan	120.500.000,00	Kab. Bengkulu Tengah, Semua Kecamatan, Semua Kel/Desa	DANA BAGI HASIL (DBH)	-	4. Inovasi dan Tata Kelola Pemerintahan Peningkatan kualitas layanan publik dan tata Kelola pemerintahan yang bersih dan efektif	-		0,00	SEKRETARIAT DAERAH
	X.XX.01.2.14.0002	Fasilitasi Komunikasi Pimpinan														
			Jumlah Laporan Hasil Fasilitasi Komunikasi Pimpinan				1 Laporan	100.500.000,00	Kab. Bengkulu Tengah, Semua Kecamatan, Semua Kel/Desa	DANA BAGI HASIL (DBH)	-	4. Inovasi dan Tata Kelola Pemerintahan Peningkatan kualitas layanan publik dan tata Kelola pemerintahan yang bersih dan efektif	-		0,00	SEKRETARIAT DAERAH
	X.XX.01.2.14.0003	Pendokumentasian Tugas Pimpinan														
			Jumlah Laporan Pendokumentasian Tugas Pimpinan				1 Laporan	225.500.000,00	Kab. Bengkulu Tengah, Semua Kecamatan, Semua Kel/Desa	DANA BAGI HASIL (DBH)	-	4. Inovasi dan Tata Kelola Pemerintahan Peningkatan kualitas layanan publik dan tata Kelola pemerintahan yang bersih dan efektif	-		0,00	SEKRETARIAT DAERAH
		SEKRETARIAT DPRD						**34.780.518.371,00**							**206.860.700.000,00**	
	4	**UNSUR PENDUKUNG URUSAN PEMERINTAHAN**						**34.780.518.371,00**							**206.860.700.000,00**	
	4.02	**SEKRETARIAT DPRD**						**34.780.518.371,00**							**206.860.700.000,00**	
1.	**4.02.01**	**PROGRAM PENUNJANG URUSAN PEMERINTAHAN DAERAH KABUPATEN/KOTA**						**29.547.768.371,00**						**-**	**201.160.200.000,00**	

NO	KODE	URUSAN / BIDANG URUSAN / PROGRAM / OUTCOME / KEGIATAN / SUB KEGIATAN	INDIKATOR PROGRAM / KEGIATAN / SUB KEGIATAN	TARGET AKHIR PERIODE RENSTRA OPD	REALISASI CAPAIAN RENJA OPD TAHUN 2024	PRAKIRAAN CAPAIAN TARGET RENJA OPD TAHUN 2025	CAPAIAN KINERJA DAN KERANGKA PENDANAAN						KELOMPOK SASARAN	PRAKIRAAN MAJU RENCANA TAHUN 2027		PERANGKAT DAERAH PENANGGUNG JAWAB
							TARGET 2026	PAGU INDIKATIF (Rp)	LOKASI	SUMBER DANA	PRIORITAS			TARGET	PAGU INDIKATIF (Rp)	
											NASIONAL	DAERAH				
1	2	3	4	5	6	7	8	9	10	11	12	13	14	15	16	17
	4.02.01.2.01	Perencanaan, Penganggaran, dan Evaluasi Kinerja Perangkat Daerah	-	-			-	220.500.000,00			-	4. Inovasi dan Tata Kelola Pemerintahan Peningkatan kualitas layanan publik dan tata Kelola pemerintahan yang bersih dan efektif	-	-	248.500.000,00	SEKRETARIAT DPRD
	4.02.01.2.01.0001	Penyusunan Dokumen Perencanaan Perangkat Daerah														
			Jumlah Dokumen Perencanaan Perangkat Daerah				1 Dokumen	115.000.000,00	Kab. Bengkulu Tengah, Semua Kecamatan, Semua Kel/Desa	DANA BAGI HASIL (DBH)	-	4. Inovasi dan Tata Kelola Pemerintahan Peningkatan kualitas layanan publik dan tata Kelola pemerintahan yang bersih dan efektif	-		112.000.000,00	SEKRETARIAT DPRD
	4.02.01.2.01.0002	Koordinasi dan Penyusunan Dokumen RKA-SKPD														
			Jumlah Dokumen RKA-SKPD dan Laporan Hasil Koordinasi Penyusunan Dokumen RKA-SKPD				1 Dokumen	47.000.000,00	Kab. Bengkulu Tengah, Semua Kecamatan, Semua Kel/Desa	DANA BAGI HASIL (DBH)	-	4. Inovasi dan Tata Kelola Pemerintahan Peningkatan kualitas layanan publik dan tata Kelola pemerintahan yang bersih dan efektif	-		57.000.000,00	SEKRETARIAT DPRD
	4.02.01.2.01.0003	Koordinasi dan Penyusunan Dokumen Perubahan RKA-SKPD														
			Jumlah Dokumen Perubahan RKA-SKPD dan Laporan Hasil Koordinasi Penyusunan Dokumen Perubahan RKA-SKPD				1 Dokumen	46.500.000,00	Kab. Bengkulu Tengah, Semua Kecamatan, Semua Kel/Desa	DANA BAGI HASIL (DBH)	-	4. Inovasi dan Tata Kelola Pemerintahan Peningkatan kualitas layanan publik dan tata Kelola pemerintahan yang bersih dan efektif	-		56.500.000,00	SEKRETARIAT DPRD
	4.02.01.2.01.0004	Koordinasi dan Penyusunan DPA-SKPD														

NO	KODE	URUSAN / BIDANG URUSAN / PROGRAM / OUTCOME / KEGIATAN / SUB KEGIATAN	INDIKATOR PROGRAM / KEGIATAN / SUB KEGIATAN	TARGET AKHIR PERIODE RENSTRA OPD	REALISASI CAPAIAN RENJA OPD TAHUN 2024	PRAKIRAAN CAPAIAN TARGET RENJA OPD TAHUN 2025	CAPAIAN KINERJA DAN KERANGKA PENDANAAN						KELOMPOK SASARAN	PRAKIRAAN MAJU RENCANA TAHUN 2027		PERANGKAT DAERAH PENANGGUNG JAWAB
							TARGET 2026	PAGU INDIKATIF (Rp)	LOKASI	SUMBER DANA	PRIORITAS			TARGET	PAGU INDIKATIF (Rp)	
											NASIONAL	DAERAH				
1	2	3	4	5	6	7	8	9	10	11	12	13	14	15	16	17
			Jumlah Dokumen DPA-SKPD dan Laporan Hasil Koordinasi Penyusunan Dokumen DPA-SKPD				1 Dokumen	3.500.000,00	Kab. Bengkulu Tengah, Semua Kecamatan, Semua Kel/Desa	DANA BAGI HASIL (DBH)	-	4. Inovasi dan Tata Kelola Pemerintahan Peningkatan kualitas layanan publik dan tata Kelola pemerintahan yang bersih dan efektif	-		7.000.000,00	SEKRETARIAT DPRD
	4.02.01.2.01.0005	Koordinasi dan Penyusunan Perubahan DPA- SKPD														
			Jumlah Dokumen Perubahan DPA-SKPD dan Laporan Hasil Koordinasi Penyusunan Dokumen Perubahan DPA-SKPD				1 Dokumen	4.000.000,00	Kab. Bengkulu Tengah, Semua Kecamatan, Semua Kel/Desa	DANA BAGI HASIL (DBH)	-	4. Inovasi dan Tata Kelola Pemerintahan Peningkatan kualitas layanan publik dan tata Kelola pemerintahan yang bersih dan efektif	-		7.000.000,00	SEKRETARIAT DPRD
	4.02.01.2.01.0006	Koordinasi dan Penyusunan Laporan Capaian Kinerja dan Ikhtisar Realisasi Kinerja SKPD														
			Jumlah Laporan Capaian Kinerja dan Ikhtisar Realisasi Kinerja SKPD dan Laporan Hasil Koordinasi Penyusunan Laporan Capaian Kinerja dan Ikhtisar Realisasi Kinerja SKPD				1 Laporan	3.000.000,00	Kab. Bengkulu Tengah, Semua Kecamatan, Semua Kel/Desa	DANA BAGI HASIL (DBH)	-	4. Inovasi dan Tata Kelola Pemerintahan Peningkatan kualitas layanan publik dan tata Kelola pemerintahan yang bersih dan efektif	-		6.000.000,00	SEKRETARIAT DPRD
	4.02.01.2.01.0007	Evaluasi Kinerja Perangkat Daerah														
			Jumlah Laporan Evaluasi Kinerja Perangkat Daerah				1 Laporan	1.500.000,00	Kab. Bengkulu Tengah, Semua Kecamatan, Semua Kel/Desa	DANA BAGI HASIL (DBH)	-	4. Inovasi dan Tata Kelola Pemerintahan Peningkatan kualitas layanan publik dan tata Kelola pemerintahan yang bersih dan efektif	-		3.000.000,00	SEKRETARIAT DPRD
	4.02.01.2.02	Administrasi Keuangan Perangkat Daerah	-	-			-	7.105.800.534,00			-	-	-	-	14.148.100.000,00	SEKRETARIAT DPRD
	4.02.01.2.02.0001	Penyediaan Gaji dan Tunjangan ASN														

NO	KODE	URUSAN / BIDANG URUSAN / PROGRAM / OUTCOME / KEGIATAN / SUB KEGIATAN	INDIKATOR PROGRAM / KEGIATAN / SUB KEGIATAN	TARGET AKHIR PERIODE RENSTRA OPD	REALISASI CAPAIAN RENJA OPD TAHUN 2024	PRAKIRAAN CAPAIAN TARGET RENJA OPD TAHUN 2025	CAPAIAN KINERJA DAN KERANGKA PENDANAAN						KELOMPOK SASARAN	PRAKIRAAN MAJU RENCANA TAHUN 2027		PERANGKAT DAERAH PENANGGUNG JAWAB
							TARGET 2026	PAGU INDIKATIF (Rp)	LOKASI	SUMBER DANA	PRIORITAS			TARGET	PAGU INDIKATIF (Rp)	
											NASIONAL	DAERAH				
1	2	3	4	5	6	7	8	9	10	11	12	13	14	15	16	17
			0				1 0	7.058.000.534,00	Kab. Bengkulu Tengah, Semua Kecamatan, Semua Kel/Desa	DANA ALOKASI UMUM (DAU), DAU TAMBAHAN DUKUNGAN PENDANAAN ATAS KEBIJAKAN PENGGAJIAN PEGAWAI PEMERINTAH DENGAN PERJANJIAN KERJA	-	-	-		14.000.000.000,00	SEKRETARIAT DPRD
	4.02.01.2.02.0002	Penyediaan Administrasi Pelaksanaan Tugas ASN														
			Jumlah Dokumen Hasil Penyediaan Administrasi Pelaksanaan Tugas ASN				1 Dokumen	2.200.000,00	Kab. Bengkulu Tengah, Semua Kecamatan, Semua Kel/Desa	DANA BAGI HASIL (DBH)	-	4. Inovasi dan Tata Kelola Pemerintahan Peningkatan kualitas layanan publik dan tata Kelola pemerintahan yang bersih dan efektif	-		4.000.000,00	SEKRETARIAT DPRD
	4.02.01.2.02.0003	Pelaksanaan Penatausahaan dan Pengujian/Verifikasi Keuangan SKPD														
			Jumlah Dokumen Penatausahaan dan Pengujian/Verifikasi Keuangan SKPD				1 Dokumen	2.000.000,00	Kab. Bengkulu Tengah, Semua Kecamatan, Semua Kel/Desa	DANA BAGI HASIL (DBH)	-	4. Inovasi dan Tata Kelola Pemerintahan Peningkatan kualitas layanan publik dan tata Kelola pemerintahan yang bersih dan efektif	-		4.000.000,00	SEKRETARIAT DPRD
	4.02.01.2.02.0004	Koordinasi dan Pelaksanaan Akuntansi SKPD														
			Jumlah Dokumen Koordinasi dan Pelaksanaan Akuntansi SKPD				1 Dokumen	2.700.000,00	Kab. Bengkulu Tengah, Semua Kecamatan, Semua Kel/Desa	DANA BAGI HASIL (DBH)	-	4. Inovasi dan Tata Kelola Pemerintahan Peningkatan kualitas layanan publik dan tata Kelola pemerintahan yang bersih dan efektif	-		5.000.000,00	SEKRETARIAT DPRD
	4.02.01.2.02.0005	Koordinasi dan Penyusunan Laporan Keuangan Akhir Tahun SKPD														

NO	KODE	URUSAN / BIDANG URUSAN / PROGRAM / OUTCOME / KEGIATAN / SUB KEGIATAN	INDIKATOR PROGRAM / KEGIATAN / SUB KEGIATAN	TARGET AKHIR PERIODE RENSTRA OPD	REALISASI CAPAIAN RENJA OPD TAHUN 2024	PRAKIRAAN CAPAIAN TARGET RENJA OPD TAHUN 2025	CAPAIAN KINERJA DAN KERANGKA PENDANAAN						KELOMPOK SASARAN	PRAKIRAAN MAJU RENCANA TAHUN 2027		PERANGKAT DAERAH PENANGGUNG JAWAB
							TARGET 2026	PAGU INDIKATIF (Rp)	LOKASI	SUMBER DANA	PRIORITAS			TARGET	PAGU INDIKATIF (Rp)	
											NASIONAL	DAERAH				
1	2	3	4	5	6	7	8	9	10	11	12	13	14	15	16	17
			Jumlah Laporan Keuangan Akhir Tahun SKPD dan Laporan Hasil Koordinasi Penyusunan Laporan Keuangan Akhir Tahun SKPD				1 Laporan	29.000.000,00	Kab. Bengkulu Tengah, Semua Kecamatan, Semua Kel/Desa	DANA BAGI HASIL (DBH)	-	4. Inovasi dan Tata Kelola Pemerintahan Peningkatan kualitas layanan publik dan tata Kelola pemerintahan yang bersih dan efektif	-		58.000.000,00	SEKRETARIAT DPRD
	4.02.01.2.02.0006	Pengelolaan dan Penyiapan Bahan Tanggapan Pemeriksaan														
			Jumlah Dokumen Bahan Tanggapan Pemeriksaan dan Tindak Lanjut Pemeriksaan				1 Dokumen	3.700.000,00	Kab. Bengkulu Tengah, Semua Kecamatan, Semua Kel/Desa	DANA BAGI HASIL (DBH), DANA ALOKASI UMUM (DAU)	-	4. Inovasi dan Tata Kelola Pemerintahan Peningkatan kualitas layanan publik dan tata Kelola pemerintahan yang bersih dan efektif	-		4.700.000,00	SEKRETARIAT DPRD
	4.02.01.2.02.0007	Koordinasi dan Penyusunan Laporan Keuangan Bulanan/ Triwulanan/ Semesteran SKPD														
			Jumlah Laporan Keuangan Bulanan/ Triwulanan/ Semesteran SKPD dan Laporan Koordinasi Penyusunan Laporan Keuangan Bulanan/Triwulanan/Semesteran SKPD				4 Laporan	3.000.000,00	Kab. Bengkulu Tengah, Semua Kecamatan, Semua Kel/Desa	DANA BAGI HASIL (DBH), DANA ALOKASI UMUM (DAU)	-	4. Inovasi dan Tata Kelola Pemerintahan Peningkatan kualitas layanan publik dan tata Kelola pemerintahan yang bersih dan efektif	-		62.000.000,00	SEKRETARIAT DPRD
	4.02.01.2.02.0008	Penyusunan Pelaporan dan Analisis Prognosis Realisasi Anggaran														
			Jumlah Dokumen Pelaporan dan Analisis Prognosis Realisasi Anggaran				1 Dokumen	5.200.000,00	Kab. Bengkulu Tengah, Semua Kecamatan, Semua Kel/Desa	DANA BAGI HASIL (DBH)	-	4. Inovasi dan Tata Kelola Pemerintahan Peningkatan kualitas layanan publik dan tata Kelola pemerintahan yang bersih dan efektif	-		10.400.000,00	SEKRETARIAT DPRD

NO	KODE	URUSAN / BIDANG URUSAN / PROGRAM / OUTCOME / KEGIATAN / SUB KEGIATAN	INDIKATOR PROGRAM / KEGIATAN / SUB KEGIATAN	TARGET AKHIR PERIODE RENSTRA OPD	REALISASI CAPAIAN RENJA OPD TAHUN 2024	PRAKIRAAN CAPAIAN TARGET RENJA OPD TAHUN 2025	CAPAIAN KINERJA DAN KERANGKA PENDANAAN						KELOMPOK SASARAN	PRAKIRAAN MAJU RENCANA TAHUN 2027		PERANGKAT DAERAH PENANGGUNG JAWAB
							TARGET 2026	PAGU INDIKATIF (Rp)	LOKASI	SUMBER DANA	PRIORITAS			TARGET	PAGU INDIKATIF (Rp)	
											NASIONAL	DAERAH				
1	2	3	4	5	6	7	8	9	10	11	12	13	14	15	16	17
	4.02.01.2.03	Administrasi Barang Milik Daerah pada Perangkat Daerah	-	-			-	47.600.000,00			-	4. Inovasi dan Tata Kelola Pemerintahan Peningkatan kualitas layanan publik dan tata Kelola pemerintahan yang bersih dan efektif	-	-	91.600.000,00	SEKRETARIAT DPRD
	4.02.01.2.03.0001	Penyusunan Perencanaan Kebutuhan Barang Milik Daerah SKPD														
			Jumlah Rencana Kebutuhan Barang Milik Daerah SKPD				1 Dokumen	3.800.000,00	Kab. Bengkulu Tengah, Semua Kecamatan, Semua Kel/Desa	DANA BAGI HASIL (DBH)	-	4. Inovasi dan Tata Kelola Pemerintahan Peningkatan kualitas layanan publik dan tata Kelola pemerintahan yang bersih dan efektif	-		4.600.000,00	SEKRETARIAT DPRD
	4.02.01.2.03.0003	Koordinasi dan Penilaian Barang Milik Daerah SKPD														
			Jumlah Laporan Hasil Penilaian Barang Milik Daerah dan Hasil Koordinasi Penilaian Barang Milik Daerah SKPD				1 Laporan	3.800.000,00	Kab. Bengkulu Tengah, Semua Kecamatan, Semua Kel/Desa	DANA BAGI HASIL (DBH)	-	4. Inovasi dan Tata Kelola Pemerintahan Peningkatan kualitas layanan publik dan tata Kelola pemerintahan yang bersih dan efektif	-		7.000.000,00	SEKRETARIAT DPRD
	4.02.01.2.03.0005	Rekonsiliasi dan Penyusunan Laporan Barang Milik Daerah pada SKPD														
			Jumlah Laporan Rekonsiliasi dan Penyusunan Laporan Barang Milik Daerah pada SKPD				1 Laporan	8.000.000,00	Kab. Bengkulu Tengah, Semua Kecamatan, Semua Kel/Desa	DANA BAGI HASIL (DBH)	-	4. Inovasi dan Tata Kelola Pemerintahan Peningkatan kualitas layanan publik dan tata Kelola pemerintahan yang bersih dan efektif	-		16.000.000,00	SEKRETARIAT DPRD
	4.02.01.2.03.0006	Penatausahaan Barang Milik Daerah pada SKPD														

NO	KODE	URUSAN / BIDANG URUSAN / PROGRAM / OUTCOME / KEGIATAN / SUB KEGIATAN	INDIKATOR PROGRAM / KEGIATAN / SUB KEGIATAN	TARGET AKHIR PERIODE RENSTRA OPD	REALISASI CAPAIAN RENJA OPD TAHUN 2024	PRAKIRAAN CAPAIAN TARGET RENJA OPD TAHUN 2025	CAPAIAN KINERJA DAN KERANGKA PENDANAAN						KELOMPOK SASARAN	PRAKIRAAN MAJU RENCANA TAHUN 2027		PERANGKAT DAERAH PENANGGUNG JAWAB
							TARGET 2026	PAGU INDIKATIF (Rp)	LOKASI	SUMBER DANA	PRIORITAS			TARGET	PAGU INDIKATIF (Rp)	
											NASIONAL	DAERAH				
1	2	3	4	5	6	7	8	9	10	11	12	13	14	15	16	17
			Jumlah Laporan Penatausahaan Barang Milik Daerah pada SKPD				1 Laporan	32.000.000,00	Kab. Bengkulu Tengah, Semua Kecamatan, Semua Kel/Desa	DANA BAGI HASIL (DBH)	-	4. Inovasi dan Tata Kelola Pemerintahan Peningkatan kualitas layanan publik dan tata Kelola pemerintahan yang bersih dan efektif	-		64.000.000,00	SEKRETARIAT DPRD
	4.02.01.2.05	Administrasi Kepegawaian Perangkat Daerah	-	-			-	720.000.000,00			-	4. Inovasi dan Tata Kelola Pemerintahan Peningkatan kualitas layanan publik dan tata Kelola pemerintahan yang bersih dan efektif	-	-	332.000.000,00	SEKRETARIAT DPRD
	4.02.01.2.05.0002	Pengadaan Pakaian Dinas beserta Atribut Kelengkapannya														
			Jumlah Paket Pakaian Dinas beserta Atribut Kelengkapan				4 Paket	150.000.000,00	Kab. Bengkulu Tengah, Semua Kecamatan, Semua Kel/Desa	DANA BAGI HASIL (DBH)	-	4. Inovasi dan Tata Kelola Pemerintahan Peningkatan kualitas layanan publik dan tata Kelola pemerintahan yang bersih dan efektif	-		200.000.000,00	SEKRETARIAT DPRD
	4.02.01.2.05.0003	Pendataan dan Pengolahan Administrasi Kepegawaian														
			Jumlah Dokumen Pendataan dan Pengolahan Administrasi Kepegawaian				1 Dokumen	6.000.000,00	Kab. Bengkulu Tengah, Semua Kecamatan, Semua Kel/Desa	DANA BAGI HASIL (DBH)	-	4. Inovasi dan Tata Kelola Pemerintahan Peningkatan kualitas layanan publik dan tata Kelola pemerintahan yang bersih dan efektif	-		12.000.000,00	SEKRETARIAT DPRD
	4.02.01.2.05.0011	Bimbingan Teknis Implementasi Peraturan Perundang-Undangan														

NO	KODE	URUSAN / BIDANG URUSAN / PROGRAM / OUTCOME / KEGIATAN / SUB KEGIATAN	INDIKATOR PROGRAM / KEGIATAN / SUB KEGIATAN	TARGET AKHIR PERIODE RENSTRA OPD	REALISASI CAPAIAN RENJA OPD TAHUN 2024	PRAKIRAAN CAPAIAN TARGET RENJA OPD TAHUN 2025	CAPAIAN KINERJA DAN KERANGKA PENDANAAN						KELOMPOK SASARAN	PRAKIRAAN MAJU RENCANA TAHUN 2027		PERANGKAT DAERAH PENANGGUNG JAWAB
							TARGET 2026	PAGU INDIKATIF (Rp)	LOKASI	SUMBER DANA	PRIORITAS			TARGET	PAGU INDIKATIF (Rp)	
											NASIONAL	DAERAH				
1	2	3	4	5	6	7	8	9	10	11	12	13	14	15	16	17
			Jumlah Orang yang Mengikuti Bimbingan Teknis Implementasi Peraturan Perundang-Undangan				50 Orang	564.000.000,00	Kab. Bengkulu Tengah, Semua Kecamatan, Semua Kel/Desa	DANA BAGI HASIL (DBH)	-	4. Inovasi dan Tata Kelola Pemerintahan Peningkatan kualitas layanan publik dan tata Kelola pemerintahan yang bersih dan efektif	-		120.000.000,00	SEKRETARIAT DPRD
	4.02.01.2.06	Administrasi Umum Perangkat Daerah	-	-			-	2.954.975.000,00			-	4. Inovasi dan Tata Kelola Pemerintahan Peningkatan kualitas layanan publik dan tata Kelola pemerintahan yang bersih dan efektif	-	-	152.855.000.000,00	SEKRETARIAT DPRD
	4.02.01.2.06.0001	Penyediaan Komponen Instalasi Listrik/Penerangan Bangunan Kantor														
			0				0 0	46.000.000,00	Kab. Bengkulu Tengah, Semua Kecamatan, Semua Kel/Desa	DANA BAGI HASIL (DBH)	-	4. Inovasi dan Tata Kelola Pemerintahan Peningkatan kualitas layanan publik dan tata Kelola pemerintahan yang bersih dan efektif	-		65.000.000,00	SEKRETARIAT DPRD
	4.02.01.2.06.0002	Penyediaan Peralatan dan Perlengkapan Kantor														
			Jumlah Paket Peralatan dan Perlengkapan Kantor yang Disediakan				5 Paket	30.000.000,00	Kab. Bengkulu Tengah, Semua Kecamatan, Semua Kel/Desa	DANA BAGI HASIL (DBH)	-	4. Inovasi dan Tata Kelola Pemerintahan Peningkatan kualitas layanan publik dan tata Kelola pemerintahan yang bersih dan efektif	-		320.000.000,00	SEKRETARIAT DPRD
	4.02.01.2.06.0003	Penyediaan Peralatan Rumah Tangga														

NO	KODE	URUSAN / BIDANG URUSAN / PROGRAM / OUTCOME / KEGIATAN / SUB KEGIATAN	INDIKATOR PROGRAM / KEGIATAN / SUB KEGIATAN	TARGET AKHIR PERIODE RENSTRA OPD	REALISASI CAPAIAN RENJA OPD TAHUN 2024	PRAKIRAAN CAPAIAN TARGET RENJA OPD TAHUN 2025	CAPAIAN KINERJA DAN KERANGKA PENDANAAN						KELOMPOK SASARAN	PRAKIRAAN MAJU RENCANA TAHUN 2027		PERANGKAT DAERAH PENANGGUNG JAWAB
							TARGET 2026	PAGU INDIKATIF (Rp)	LOKASI	SUMBER DANA	PRIORITAS			TARGET	PAGU INDIKATIF (Rp)	
											NASIONAL	DAERAH				
1	2	3	4	5	6	7	8	9	10	11	12	13	14	15	16	17
			Jumlah Paket Peralatan Rumah Tangga yang Disediakan				1 Paket	628.975.000,00	Kab. Bengkulu Tengah, Semua Kecamatan, Semua Kel/Desa	DANA BAGI HASIL (DBH)	-	4. Inovasi dan Tata Kelola Pemerintahan Peningkatan kualitas layanan publik dan tata Kelola pemerintahan yang bersih dan efektif	-		700.000.000,00	SEKRETARIAT DPRD
	4.02.01.2.06.0004	Penyediaan Bahan Logistik Kantor														
			Jumlah Paket Bahan Logistik Kantor yang Disediakan				1 Paket	150.000.000,00	Kab. Bengkulu Tengah, Semua Kecamatan, Semua Kel/Desa	DANA BAGI HASIL (DBH)	-	4. Inovasi dan Tata Kelola Pemerintahan Peningkatan kualitas layanan publik dan tata Kelola pemerintahan yang bersih dan efektif	-		210.000.000,00	SEKRETARIAT DPRD
	4.02.01.2.06.0005	Penyediaan Barang Cetakan dan Penggandaan														
			Jumlah Paket Barang Cetakan dan Penggandaan yang Disediakan				1 Paket	150.000.000,00	Kab. Bengkulu Tengah, Semua Kecamatan, Semua Kel/Desa	DANA BAGI HASIL (DBH)	-	4. Inovasi dan Tata Kelola Pemerintahan Peningkatan kualitas layanan publik dan tata Kelola pemerintahan yang bersih dan efektif	-		200.000.000,00	SEKRETARIAT DPRD
	4.02.01.2.06.0006	Penyediaan Bahan Bacaan dan Peraturan Perundang-undangan														
			Jumlah Dokumen Bahan Bacaan dan Peraturan Perundang-Undangan yang Disediakan				1 Dokumen	150.000.000,00	Kab. Bengkulu Tengah, Semua Kecamatan, Semua Kel/Desa	DANA BAGI HASIL (DBH)	-	4. Inovasi dan Tata Kelola Pemerintahan Peningkatan kualitas layanan publik dan tata Kelola pemerintahan yang bersih dan efektif	-		610.000.000,00	SEKRETARIAT DPRD
	4.02.01.2.06.0008	Fasilitasi Kunjungan Tamu														

NO	KODE	URUSAN / BIDANG URUSAN / PROGRAM / OUTCOME / KEGIATAN / SUB KEGIATAN	INDIKATOR PROGRAM / KEGIATAN / SUB KEGIATAN	TARGET AKHIR PERIODE RENSTRA OPD	REALISASI CAPAIAN RENJA OPD TAHUN 2024	PRAKIRAAN CAPAIAN TARGET RENJA OPD TAHUN 2025	CAPAIAN KINERJA DAN KERANGKA PENDANAAN						KELOMPOK SASARAN	PRAKIRAAN MAJU RENCANA TAHUN 2027		PERANGKAT DAERAH PENANGGUNG JAWAB
							TARGET 2026	PAGU INDIKATIF (Rp)	LOKASI	SUMBER DANA	PRIORITAS			TARGET	PAGU INDIKATIF (Rp)	
											NASIONAL	DAERAH				
1	2	3	4	5	6	7	8	9	10	11	12	13	14	15	16	17
			Jumlah Laporan Fasilitasi Kunjungan Tamu				1 Laporan	800.000.000,00	Kab. Bengkulu Tengah, Semua Kecamatan, Semua Kel/Desa	DANA BAGI HASIL (DBH)	-	4. Inovasi dan Tata Kelola Pemerintahan Peningkatan kualitas layanan publik dan tata Kelola pemerintahan yang bersih dan efektif	-		150.000.000.000,00	SEKRETARIAT DPRD
	4.02.01.2.06.0009	Penyelenggaraan Rapat Koordinasi dan Konsultasi SKPD														
			Jumlah Laporan Penyelenggaraan Rapat Koordinasi dan Konsultasi SKPD				1 Laporan	1.000.000.000,00	Kab. Bengkulu Tengah, Semua Kecamatan, Semua Kel/Desa	DANA BAGI HASIL (DBH)	-	4. Inovasi dan Tata Kelola Pemerintahan Peningkatan kualitas layanan publik dan tata Kelola pemerintahan yang bersih dan efektif	-		750.000.000,00	SEKRETARIAT DPRD
	4.02.01.2.07	Pengadaan Barang Milik Daerah Penunjang Urusan Pemerintah Daerah	-	-			-	550.000.000,00			-	4. Inovasi dan Tata Kelola Pemerintahan Peningkatan kualitas layanan publik dan tata Kelola pemerintahan yang bersih dan efektif	-	-	1.200.000.000,00	SEKRETARIAT DPRD
	4.02.01.2.07.0005	Pengadaan Mebel														
			Jumlah Paket Mebel yang Disediakan				14 Unit	300.000.000,00	Kab. Bengkulu Tengah, Semua Kecamatan, Semua Kel/Desa	DANA BAGI HASIL (DBH)	-	4. Inovasi dan Tata Kelola Pemerintahan Peningkatan kualitas layanan publik dan tata Kelola pemerintahan yang bersih dan efektif	-		850.000.000,00	SEKRETARIAT DPRD
	4.02.01.2.07.0011	Pengadaan Sarana dan Prasarana Pendukung Gedung Kantor atau Bangunan Lainnya														

NO	KODE	URUSAN / BIDANG URUSAN / PROGRAM / OUTCOME / KEGIATAN / SUB KEGIATAN	INDIKATOR PROGRAM / KEGIATAN / SUB KEGIATAN	TARGET AKHIR PERIODE RENSTRA OPD	REALISASI CAPAIAN RENJA OPD TAHUN 2024	PRAKIRAAN CAPAIAN TARGET RENJA OPD TAHUN 2025	CAPAIAN KINERJA DAN KERANGKA PENDANAAN						KELOMPOK SASARAN	PRAKIRAAN MAJU RENCANA TAHUN 2027		PERANGKAT DAERAH PENANGGUNG JAWAB
							TARGET 2026	PAGU INDIKATIF (Rp)	LOKASI	SUMBER DANA	PRIORITAS			TARGET	PAGU INDIKATIF (Rp)	
											NASIONAL	DAERAH				
1	2	3	4	5	6	7	8	9	10	11	12	13	14	15	16	17
			Jumlah Unit Sarana dan Prasarana Pendukung Gedung Kantor atau Bangunan Lainnya yang Disediakan				8 Unit	250.000.000,00	Kab. Bengkulu Tengah, Semua Kecamatan, Semua Kel/Desa	DANA BAGI HASIL (DBH)	-	4. Inovasi dan Tata Kelola Pemerintahan Peningkatan kualitas layanan publik dan tata Kelola pemerintahan yang bersih dan efektif	-		350.000.000,00	SEKRETARIAT DPRD
	4.02.01.2.08	Penyediaan Jasa Penunjang Urusan Pemerintahan Daerah	-	-			-	2.507.958.400,00			-	4. Inovasi dan Tata Kelola Pemerintahan Peningkatan kualitas layanan publik dan tata Kelola pemerintahan yang bersih dan efektif	-	-	3.129.500.000,00	SEKRETARIAT DPRD
	4.02.01.2.08.0001	Penyediaan Jasa Surat Menyurat														
			Jumlah Laporan Penyediaan Jasa Surat Menyurat				1 Laporan	4.000.000,00	Kab. Bengkulu Tengah, Semua Kecamatan, Semua Kel/Desa	DANA ALOKASI UMUM (DAU)	-	4. Inovasi dan Tata Kelola Pemerintahan Peningkatan kualitas layanan publik dan tata Kelola pemerintahan yang bersih dan efektif	-		9.500.000,00	SEKRETARIAT DPRD
	4.02.01.2.08.0002	Penyediaan Jasa Komunikasi, Sumber Daya Air dan Listrik														
			Jumlah Laporan Penyediaan Jasa Komunikasi, Sumber Daya Air dan Listrik yang Disediakan				1 Laporan	400.000.000,00	Kab. Bengkulu Tengah, Semua Kecamatan, Semua Kel/Desa	DANA ALOKASI UMUM (DAU)	-	4. Inovasi dan Tata Kelola Pemerintahan Peningkatan kualitas layanan publik dan tata Kelola pemerintahan yang bersih dan efektif	-		500.000.000,00	SEKRETARIAT DPRD
	4.02.01.2.08.0003	Penyediaan Jasa Peralatan dan Perlengkapan Kantor														

NO	KODE	URUSAN / BIDANG URUSAN / PROGRAM / OUTCOME / KEGIATAN / SUB KEGIATAN	INDIKATOR PROGRAM / KEGIATAN / SUB KEGIATAN	TARGET AKHIR PERIODE RENSTRA OPD	REALISASI CAPAIAN RENJA OPD TAHUN 2024	PRAKIRAAN CAPAIAN TARGET RENJA OPD TAHUN 2025	CAPAIAN KINERJA DAN KERANGKA PENDANAAN						KELOMPOK SASARAN	PRAKIRAAN MAJU RENCANA TAHUN 2027		PERANGKAT DAERAH PENANGGUNG JAWAB
							TARGET 2026	PAGU INDIKATIF (Rp)	LOKASI	SUMBER DANA	PRIORITAS			TARGET	PAGU INDIKATIF (Rp)	
											NASIONAL	DAERAH				
1	2	3	4	5	6	7	8	9	10	11	12	13	14	15	16	17
			Jumlah Laporan Penyediaan Jasa Peralatan dan Perlengkapan Kantor yang Disediakan				1 Laporan	103.958.400,00	Kab. Bengkulu Tengah, Semua Kecamatan, Semua Kel/Desa	DANA BAGI HASIL (DBH)	-	4. Inovasi dan Tata Kelola Pemerintahan Peningkatan kualitas layanan publik dan tata Kelola pemerintahan yang bersih dan efektif	-		120.000.000,00	SEKRETARIAT DPRD
	4.02.01.2.08.0004	Penyediaan Jasa Pelayanan Umum Kantor														
			Jumlah Laporan Penyediaan Jasa Pelayanan Umum Kantor yang Disediakan				1 Laporan	2.000.000.000,00	Kab. Bengkulu Tengah, Semua Kecamatan, Semua Kel/Desa	DANA ALOKASI UMUM (DAU)	-	4. Inovasi dan Tata Kelola Pemerintahan Peningkatan kualitas layanan publik dan tata Kelola pemerintahan yang bersih dan efektif	-		2.500.000.000,00	SEKRETARIAT DPRD
	4.02.01.2.09	Pemeliharaan Barang Milik Daerah Penunjang Urusan Pemerintahan Daerah	-	-			-	3.232.000.000,00			-	4. Inovasi dan Tata Kelola Pemerintahan Peningkatan kualitas layanan publik dan tata Kelola pemerintahan yang bersih dan efektif	-	-	4.225.000.000,00	SEKRETARIAT DPRD
	4.02.01.2.09.0001	Penyediaan Jasa Pemeliharaan, Biaya Pemeliharaan, dan Pajak Kendaraan Perorangan Dinas atau Kendaraan Dinas Jabatan														
			Jumlah Kendaraan Perorangan Dinas atau Kendaraan Dinas Jabatan yang Dipelihara dan dibayarkan Pajaknya				15 Unit	3.000.000.000,00	Kab. Bengkulu Tengah, Semua Kecamatan, Semua Kel/Desa	DANA ALOKASI UMUM (DAU)	-	4. Inovasi dan Tata Kelola Pemerintahan Peningkatan kualitas layanan publik dan tata Kelola pemerintahan yang bersih dan efektif	-		3.500.000.000,00	SEKRETARIAT DPRD
	4.02.01.2.09.0006	Pemeliharaan Peralatan dan Mesin Lainnya														

NO	KODE	URUSAN / BIDANG URUSAN / PROGRAM / OUTCOME / KEGIATAN / SUB KEGIATAN	INDIKATOR PROGRAM / KEGIATAN / SUB KEGIATAN	TARGET AKHIR PERIODE RENSTRA OPD	REALISASI CAPAIAN RENJA OPD TAHUN 2024	PRAKIRAAN CAPAIAN TARGET RENJA OPD TAHUN 2025	CAPAIAN KINERJA DAN KERANGKA PENDANAAN						KELOMPOK SASARAN	PRAKIRAAN MAJU RENCANA TAHUN 2027		PERANGKAT DAERAH PENANGGUNG JAWAB
							TARGET 2026	PAGU INDIKATIF (Rp)	LOKASI	SUMBER DANA	PRIORITAS			TARGET	PAGU INDIKATIF (Rp)	
											NASIONAL	DAERAH				
1	2	3	4	5	6	7	8	9	10	11	12	13	14	15	16	17
			Jumlah Peralatan dan Mesin Lainnya yang Dipelihara				8 Unit	172.000.000,00	Kab. Bengkulu Tengah, Semua Kecamatan, Semua Kel/Desa	DANA BAGI HASIL (DBH)	-	4. Inovasi dan Tata Kelola Pemerintahan Peningkatan kualitas layanan publik dan tata Kelola pemerintahan yang bersih dan efektif	-		650.000.000,00	SEKRETARIAT DPRD
	4.02.01.2.09.0009	Pemeliharaan/Rehabilitasi Gedung Kantor dan Bangunan Lainnya														
			Jumlah Gedung Kantor dan Bangunan Lainnya yang Dipelihara/Direhabilitasi				1 Unit	60.000.000,00	Kab. Bengkulu Tengah, Semua Kecamatan, Semua Kel/Desa	DANA BAGI HASIL (DBH)	-	4. Inovasi dan Tata Kelola Pemerintahan Peningkatan kualitas layanan publik dan tata Kelola pemerintahan yang bersih dan efektif	-		75.000.000,00	SEKRETARIAT DPRD
	4.02.01.2.14	Pelaksanaan Protokol dan Komunikasi Pimpinan	-	-			-	60.000.000,00			-	4. Inovasi dan Tata Kelola Pemerintahan Peningkatan kualitas layanan publik dan tata Kelola pemerintahan yang bersih dan efektif	-	-	85.000.000,00	SEKRETARIAT DPRD
	4.02.01.2.14.0001	Fasilitasi Keprotokolan														
			Jumlah Laporan Hasil Fasilitasi Keprotokolan				1 Laporan	60.000.000,00	Kab. Bengkulu Tengah, Semua Kecamatan, Semua Kel/Desa	DANA BAGI HASIL (DBH)	-	4. Inovasi dan Tata Kelola Pemerintahan Peningkatan kualitas layanan publik dan tata Kelola pemerintahan yang bersih dan efektif	-		85.000.000,00	SEKRETARIAT DPRD

NO	KODE	URUSAN / BIDANG URUSAN / PROGRAM / OUTCOME / KEGIATAN / SUB KEGIATAN	INDIKATOR PROGRAM / KEGIATAN / SUB KEGIATAN	TARGET AKHIR PERIODE RENSTRA OPD	REALISASI CAPAIAN RENJA OPD TAHUN 2024	PRAKIRAAN CAPAIAN TARGET RENJA OPD TAHUN 2025	CAPAIAN KINERJA DAN KERANGKA PENDANAAN						KELOMPOK SASARAN	PRAKIRAAN MAJU RENCANA TAHUN 2027		PERANGKAT DAERAH PENANGGUNG JAWAB
							TARGET 2026	PAGU INDIKATIF (Rp)	LOKASI	SUMBER DANA	PRIORITAS			TARGET	PAGU INDIKATIF (Rp)	
											NASIONAL	DAERAH				
1	2	3	4	5	6	7	8	9	10	11	12	13	14	15	16	17
	4.02.01.2.15	Layanan Keuangan dan Kesejahteraan DPRD	-	-			-	12.116.434.437,00			-	4. Inovasi dan Tata Kelola Pemerintahan Peningkatan kualitas layanan publik dan tata Kelola pemerintahan yang bersih dan efektif	-	-	24.777.500.000,00	SEKRETARIAT DPRD
	4.02.01.2.15.0001	Penyelenggaraan Administrasi Keuangan DPRD														
			Jumlah Anggota DPRD yang Menerima Hak Keuangan DPRD				12 Orang/Bulan	12.046.434.437,00	Kab. Bengkulu Tengah, Semua Kecamatan, Semua Kel/Desa	DANA ALOKASI UMUM (DAU)	-	4. Inovasi dan Tata Kelola Pemerintahan Peningkatan kualitas layanan publik dan tata Kelola pemerintahan yang bersih dan efektif	-		24.000.000.000,00	SEKRETARIAT DPRD
	4.02.01.2.15.0002	Penyediaan Pakaian Dinas dan Atribut DPRD														
			Jumlah Paket Pakaian Dinas dan Atribut DPRD yang Disediakan				1 Paket	60.000.000,00	Kab. Bengkulu Tengah, Semua Kecamatan, Semua Kel/Desa	DANA BAGI HASIL (DBH)	-	4. Inovasi dan Tata Kelola Pemerintahan Peningkatan kualitas layanan publik dan tata Kelola pemerintahan yang bersih dan efektif	-		680.000.000,00	SEKRETARIAT DPRD
	4.02.01.2.15.0003	Pelaksanaan Medical Check Up DPRD														
			Jumlah Orang yang Mengikuti Medical Check Up DPRD				30 Orang	10.000.000,00	Kab. Bengkulu Tengah, Bang Haji, Semua Kel/Desa	DANA BAGI HASIL (DBH)	-	4. Inovasi dan Tata Kelola Pemerintahan Peningkatan kualitas layanan publik dan tata Kelola pemerintahan yang bersih dan efektif	-		97.500.000,00	SEKRETARIAT DPRD

NO	KODE	URUSAN / BIDANG URUSAN / PROGRAM / OUTCOME / KEGIATAN / SUB KEGIATAN	INDIKATOR PROGRAM / KEGIATAN / SUB KEGIATAN	TARGET AKHIR PERIODE RENSTRA OPD	REALISASI CAPAIAN RENJA OPD TAHUN 2024	PRAKIRAAN CAPAIAN TARGET RENJA OPD TAHUN 2025	CAPAIAN KINERJA DAN KERANGKA PENDANAAN						KELOMPOK SASARAN	PRAKIRAAN MAJU RENCANA TAHUN 2027		PERANGKAT DAERAH PENANGGUNG JAWAB
							TARGET 2026	PAGU INDIKATIF (Rp)	LOKASI	SUMBER DANA	PRIORITAS			TARGET	PAGU INDIKATIF (Rp)	
											NASIONAL	DAERAH				
1	2	3	4	5	6	7	8	9	10	11	12	13	14	15	16	17
	4.02.01.2.16	Layanan Administrasi DPRD	-	-			-	32.500.000,00			-	4. Inovasi dan Tata Kelola Pemerintahan Peningkatan kualitas layanan publik dan tata Kelola pemerintahan yang bersih dan efektif	-	-	68.000.000,00	SEKRETARIAT DPRD
	4.02.01.2.16.0002	Fasilitasi Fraksi DPRD														
			Jumlah Laporan Hasil Fasilitasi Fraksi DPRD				1 Laporan	20.500.000,00	Kab. Bengkulu Tengah, Semua Kecamatan, Semua Kel/Desa	DANA BAGI HASIL (DBH)	-	4. Inovasi dan Tata Kelola Pemerintahan Peningkatan kualitas layanan publik dan tata Kelola pemerintahan yang bersih dan efektif	-		31.500.000,00	SEKRETARIAT DPRD
	4.02.01.2.16.0003	Fasilitasi Rapat Koordinasi dan Konsultasi DPRD														
			Jumlah Laporan Hasil Fasilitasi Rapat Koordinasi dan Konsultasi DPRD				1 Laporan	5.000.000,00	Kab. Bengkulu Tengah, Semua Kecamatan, Semua Kel/Desa	DANA BAGI HASIL (DBH)	-	4. Inovasi dan Tata Kelola Pemerintahan Peningkatan kualitas layanan publik dan tata Kelola pemerintahan yang bersih dan efektif	-		36.500.000,00	SEKRETARIAT DPRD
	4.02.01.2.16.0004	Penyediaan Kebutuhan Rumah Tangga DPRD														
			Jumlah Paket Kebutuhan Rumah Tangga DPRD yang Disediakan				1 Paket	7.000.000,00	Kab. Bengkulu Tengah, Semua Kecamatan, Semua Kel/Desa	DANA BAGI HASIL (DBH)	-	4. Inovasi dan Tata Kelola Pemerintahan Peningkatan kualitas layanan publik dan tata Kelola pemerintahan yang bersih dan efektif	-		0,00	SEKRETARIAT DPRD
2.	**4.02.02**	**PROGRAM DUKUNGAN PELAKSANAAN TUGAS DAN FUNGSI DPRD**						**5.232.750.000,00**						**-**	**5.700.500.000,00**	

NO	KODE	URUSAN / BIDANG URUSAN / PROGRAM / OUTCOME / KEGIATAN / SUB KEGIATAN	INDIKATOR PROGRAM / KEGIATAN / SUB KEGIATAN	TARGET AKHIR PERIODE RENSTRA OPD	REALISASI CAPAIAN RENJA OPD TAHUN 2024	PRAKIRAAN CAPAIAN TARGET RENJA OPD TAHUN 2025	CAPAIAN KINERJA DAN KERANGKA PENDANAAN						KELOMPOK SASARAN	PRAKIRAAN MAJU RENCANA TAHUN 2027		PERANGKAT DAERAH PENANGGUNG JAWAB
							TARGET 2026	PAGU INDIKATIF (Rp)	LOKASI	SUMBER DANA	PRIORITAS			TARGET	PAGU INDIKATIF (Rp)	
											NASIONAL	DAERAH				
1	2	3	4	5	6	7	8	9	10	11	12	13	14	15	16	17
	4.02.02.2.01	Pembentukan Peraturan Daerah dan Peraturan DPRD	-	-			-	1.091.800.000,00			-	4. Inovasi dan Tata Kelola Pemerintahan Peningkatan kualitas layanan publik dan tata Kelola pemerintahan yang bersih dan efektif	-	-	3.041.000.000,00	SEKRETARIAT DPRD
	4.02.02.2.01.0001	Penyusunan dan Pembahasan Program Pembentukan Peraturan Daerah														
			Jumlah Dokumen Hasil Penyusunan dan Pembahasan Program Pembentukan Peraturan Daerah				1 Dokumen	7.000.000,00	Kab. Bengkulu Tengah, Semua Kecamatan, Semua Kel/Desa	DANA BAGI HASIL (DBH)	-	4. Inovasi dan Tata Kelola Pemerintahan Peningkatan kualitas layanan publik dan tata Kelola pemerintahan yang bersih dan efektif	-		12.000.000,00	SEKRETARIAT DPRD
	4.02.02.2.01.0002	Pembahasan Rancangan Peraturan Daerah														
			Jumlah Dokumen Hasil Pembahasan Rancangan Peraturan Daerah				1 Dokumen	1.059.800.000,00	Kab. Bengkulu Tengah, Semua Kecamatan, Semua Kel/Desa	DANA BAGI HASIL (DBH)	-	4. Inovasi dan Tata Kelola Pemerintahan Peningkatan kualitas layanan publik dan tata Kelola pemerintahan yang bersih dan efektif	-		3.000.000.000,00	SEKRETARIAT DPRD
	4.02.02.2.01.0004	Fasilitasi Penyusunan Penjelasan/Keterangan Naskah Akademik														
			Jumlah Dokumen Hasil Penyusunan Penjelasan atau Keterangan dan/atau Naskah Akademik yang Difasilitasi				1 Dokumen	10.000.000,00	Kab. Bengkulu Tengah, Semua Kecamatan, Semua Kel/Desa	DANA BAGI HASIL (DBH)	-	4. Inovasi dan Tata Kelola Pemerintahan Peningkatan kualitas layanan publik dan tata Kelola pemerintahan yang bersih dan efektif	-		12.000.000,00	SEKRETARIAT DPRD

NO	KODE	URUSAN / BIDANG URUSAN / PROGRAM / OUTCOME / KEGIATAN / SUB KEGIATAN	INDIKATOR PROGRAM / KEGIATAN / SUB KEGIATAN	TARGET AKHIR PERIODE RENSTRA OPD	REALISASI CAPAIAN RENJA OPD TAHUN 2024	PRAKIRAAN CAPAIAN TARGET RENJA OPD TAHUN 2025	CAPAIAN KINERJA DAN KERANGKA PENDANAAN						KELOMPOK SASARAN	PRAKIRAAN MAJU RENCANA TAHUN 2027		PERANGKAT DAERAH PENANGGUNG JAWAB
							TARGET 2026	PAGU INDIKATIF (Rp)	LOKASI	SUMBER DANA	PRIORITAS			TARGET	PAGU INDIKATIF (Rp)	
											NASIONAL	DAERAH				
1	2	3	4	5	6	7	8	9	10	11	12	13	14	15	16	17
	4.02.02.2.01.0005	Penyusunan Tata Tertib DPRD														
			Jumlah Dokumen Tata Tertib DPRD yang Disusun				1 Dokumen	15.000.000,00	Kab. Bengkulu Tengah, Semua Kecamatan, Semua Kel/Desa	DANA BAGI HASIL (DBH)	-	4. Inovasi dan Tata Kelola Pemerintahan Peningkatan kualitas layanan publik dan tata Kelola pemerintahan yang bersih dan efektif	-		17.000.000,00	SEKRETARIAT DPRD
	4.02.02.2.02	Pembahasan Kebijakan Anggaran	-	-			-	143.000.000,00			-	4. Inovasi dan Tata Kelola Pemerintahan Peningkatan kualitas layanan publik dan tata Kelola pemerintahan yang bersih dan efektif	-	-	184.500.000,00	SEKRETARIAT DPRD
	4.02.02.2.02.0001	Pembahasan KUA dan PPAS														
			Jumlah Dokumen Hasil Pembahasan KUA dan PPAS				1 Dokumen	37.000.000,00	Kab. Bengkulu Tengah, Semua Kecamatan, Semua Kel/Desa	DANA BAGI HASIL (DBH)	-	4. Inovasi dan Tata Kelola Pemerintahan Peningkatan kualitas layanan publik dan tata Kelola pemerintahan yang bersih dan efektif	-		47.000.000,00	SEKRETARIAT DPRD
	4.02.02.2.02.0002	Pembahasan Perubahan KUA dan Perubahan PPAS														
			Jumlah Dokumen Hasil Pembahasan Perubahan KUA dan Perubahan PPAS				1 Dokumen	37.000.000,00	Kab. Bengkulu Tengah, Semua Kecamatan, Semua Kel/Desa	DANA BAGI HASIL (DBH)	-	4. Inovasi dan Tata Kelola Pemerintahan Peningkatan kualitas layanan publik dan tata Kelola pemerintahan yang bersih dan efektif	-		47.000.000,00	SEKRETARIAT DPRD
	4.02.02.2.02.0003	Pembahasan APBD														

NO	KODE	URUSAN / BIDANG URUSAN / PROGRAM / OUTCOME / KEGIATAN / SUB KEGIATAN	INDIKATOR PROGRAM / KEGIATAN / SUB KEGIATAN	TARGET AKHIR PERIODE RENSTRA OPD	REALISASI CAPAIAN RENJA OPD TAHUN 2024	PRAKIRAAN CAPAIAN TARGET RENJA OPD TAHUN 2025	CAPAIAN KINERJA DAN KERANGKA PENDANAAN						KELOMPOK SASARAN	PRAKIRAAN MAJU RENCANA TAHUN 2027		PERANGKAT DAERAH PENANGGUNG JAWAB
							TARGET 2026	PAGU INDIKATIF (Rp)	LOKASI	SUMBER DANA	PRIORITAS			TARGET	PAGU INDIKATIF (Rp)	
											NASIONAL	DAERAH				
1	2	3	4	5	6	7	8	9	10	11	12	13	14	15	16	17
			Jumlah Dokumen Hasil Pembahasan APBD				1 Dokumen	32.000.000,00	Kab. Bengkulu Tengah, Semua Kecamatan, Semua Kel/Desa	DANA BAGI HASIL (DBH)	-	4. Inovasi dan Tata Kelola Pemerintahan Peningkatan kualitas layanan publik dan tata Kelola pemerintahan yang bersih dan efektif	-		42.000.000,00	SEKRETARIAT DPRD
	4.02.02.2.02.0004	Pembahasan APBD Perubahan														
			Jumlah Dokumen Hasil Pembahasan APBD Perubahan				1 Dokumen	32.000.000,00	Kab. Bengkulu Tengah, Semua Kecamatan, Semua Kel/Desa	DANA BAGI HASIL (DBH)	-	4. Inovasi dan Tata Kelola Pemerintahan Peningkatan kualitas layanan publik dan tata Kelola pemerintahan yang bersih dan efektif	-		42.000.000,00	SEKRETARIAT DPRD
	4.02.02.2.02.0006	Pembahasan Pertanggungjawaban APBD														
			Jumlah Dokumen Hasil Pembahasan Pertanggungjawaban APBD				1 Dokumen	5.000.000,00	Kab. Bengkulu Tengah, Semua Kecamatan, Semua Kel/Desa	DANA BAGI HASIL (DBH)	-	4. Inovasi dan Tata Kelola Pemerintahan Peningkatan kualitas layanan publik dan tata Kelola pemerintahan yang bersih dan efektif	-		6.500.000,00	SEKRETARIAT DPRD
	4.02.02.2.03	Pengawasan Penyelenggaraan Pemerintahan	-	-			-	12.250.000,00			-	4. Inovasi dan Tata Kelola Pemerintahan Peningkatan kualitas layanan publik dan tata Kelola pemerintahan yang bersih dan efektif	-	-	23.000.000,00	SEKRETARIAT DPRD
	4.02.02.2.03.0001	Pengawasan Urusan Pemerintahan Bidang Pemerintahan dan Hukum														

NO	KODE	URUSAN / BIDANG URUSAN / PROGRAM / OUTCOME / KEGIATAN / SUB KEGIATAN	INDIKATOR PROGRAM / KEGIATAN / SUB KEGIATAN	TARGET AKHIR PERIODE RENSTRA OPD	REALISASI CAPAIAN RENJA OPD TAHUN 2024	PRAKIRAAN CAPAIAN TARGET RENJA OPD TAHUN 2025	CAPAIAN KINERJA DAN KERANGKA PENDANAAN						KELOMPOK SASARAN	PRAKIRAAN MAJU RENCANA TAHUN 2027		PERANGKAT DAERAH PENANGGUNG JAWAB
							TARGET 2026	PAGU INDIKATIF (Rp)	LOKASI	SUMBER DANA	PRIORITAS			TARGET	PAGU INDIKATIF (Rp)	
											NASIONAL	DAERAH				
1	2	3	4	5	6	7	8	9	10	11	12	13	14	15	16	17
			Jumlah Laporan Hasil Pengawasan Urusan Pemerintahan Bidang Pemerintahan dan Hukum				1 Laporan	1.000.000,00	Kab. Bengkulu Tengah, Semua Kecamatan, Semua Kel/Desa	DANA BAGI HASIL (DBH)	-	4. Inovasi dan Tata Kelola Pemerintahan Peningkatan kualitas layanan publik dan tata Kelola pemerintahan yang bersih dan efektif	-		2.000.000,00	SEKRETARIAT DPRD
	4.02.02.2.03.0002	Pengawasan Urusan Pemerintahan Bidang Infrastruktur														
			Jumlah Laporan Hasil Pengawasan Urusan Pemerintahan Bidang Infrastruktur				1 Laporan	1.000.000,00	Kab. Bengkulu Tengah, Semua Kecamatan, Semua Kel/Desa	DANA BAGI HASIL (DBH) MINYAK DAN GAS OTONOMI KHUSUS ACEH	-	4. Inovasi dan Tata Kelola Pemerintahan Peningkatan kualitas layanan publik dan tata Kelola pemerintahan yang bersih dan efektif	-		2.000.000,00	SEKRETARIAT DPRD
	4.02.02.2.03.0003	Pengawasan Urusan Pemerintahan Bidang Kesejahteraan Rakyat														
			Jumlah Laporan Pengawasan Urusan Pemerintahan Bidang Kesejahteraan Rakyat				1 Laporan	1.000.000,00	Kab. Bengkulu Tengah, Semua Kecamatan, Semua Kel/Desa	DANA BAGI HASIL (DBH)	-	4. Inovasi dan Tata Kelola Pemerintahan Peningkatan kualitas layanan publik dan tata Kelola pemerintahan yang bersih dan efektif	-		2.000.000,00	SEKRETARIAT DPRD
	4.02.02.2.03.0004	Pengawasan Urusan Pemerintahan Bidang Perekonomian														
			Jumlah Laporan Hasil Pengawasan Urusan Pemerintahan Bidang Perekonomian				1 Laporan	1.000.000,00	Kab. Bengkulu Tengah, Semua Kecamatan, Semua Kel/Desa	DANA BAGI HASIL (DBH)	-	4. Inovasi dan Tata Kelola Pemerintahan Peningkatan kualitas layanan publik dan tata Kelola pemerintahan yang bersih dan efektif	-		2.000.000,00	SEKRETARIAT DPRD
	4.02.02.2.03.0005	Pengawasan Urusan Pemerintahan Bidang Sumber Daya Alam														

NO	KODE	URUSAN / BIDANG URUSAN / PROGRAM / OUTCOME / KEGIATAN / SUB KEGIATAN	INDIKATOR PROGRAM / KEGIATAN / SUB KEGIATAN	TARGET AKHIR PERIODE RENSTRA OPD	REALISASI CAPAIAN RENJA OPD TAHUN 2024	PRAKIRAAN CAPAIAN TARGET RENJA OPD TAHUN 2025	CAPAIAN KINERJA DAN KERANGKA PENDANAAN						KELOMPOK SASARAN	PRAKIRAAN MAJU RENCANA TAHUN 2027		PERANGKAT DAERAH PENANGGUNG JAWAB
							TARGET 2026	PAGU INDIKATIF (Rp)	LOKASI	SUMBER DANA	PRIORITAS			TARGET	PAGU INDIKATIF (Rp)	
											NASIONAL	DAERAH				
1	2	3	4	5	6	7	8	9	10	11	12	13	14	15	16	17
			Jumlah Laporan Hasil Pengawasan Urusan Pemerintahan Bidang Sumber Daya Alam				1 Laporan	1.000.000,00	Kab. Bengkulu Tengah, Semua Kecamatan, Semua Kel/Desa	DANA BAGI HASIL (DBH)	-	4. Inovasi dan Tata Kelola Pemerintahan Peningkatan kualitas layanan publik dan tata Kelola pemerintahan yang bersih dan efektif	-		2.000.000,00	SEKRETARIAT DPRD
	4.02.02.2.03.0006	Pengawasan Tindak Lanjut Hasil Pemeriksaan Laporan Keuangan oleh Badan Pemeriksa Keuangan														
			Jumlah Dokumen Hasil Pengawasan Tindak Lanjut Hasil Pemeriksaan Laporan Keuangan oleh Badan Pemeriksa Keuangan				1 Dokumen	2.000.000,00	Kab. Bengkulu Tengah, Semua Kecamatan, Semua Kel/Desa	DANA BAGI HASIL (DBH)	-	4. Inovasi dan Tata Kelola Pemerintahan Peningkatan kualitas layanan publik dan tata Kelola pemerintahan yang bersih dan efektif	-		3.000.000,00	SEKRETARIAT DPRD
	4.02.02.2.03.0007	Pengawasan Penggunaan Anggaran														
			Jumlah Dokumen Hasil Pengawasan Penggunaan Anggaran				1 Dokumen	2.250.000,00	Kab. Bengkulu Tengah, Semua Kecamatan, Semua Kel/Desa	DANA BAGI HASIL (DBH)	-	4. Inovasi dan Tata Kelola Pemerintahan Peningkatan kualitas layanan publik dan tata Kelola pemerintahan yang bersih dan efektif	-		4.000.000,00	SEKRETARIAT DPRD
	4.02.02.2.03.0008	Pembahasan Laporan Keterangan Pertanggungjawaban Kepala Daerah														
			Jumlah Rekomendasi Hasil Pembahasan Laporan Keterangan Pertanggungjawaban Kepala Daerah				1 Dokumen	3.000.000,00	Kab. Bengkulu Tengah, Semua Kecamatan, Semua Kel/Desa	DANA BAGI HASIL (DBH)	-	4. Inovasi dan Tata Kelola Pemerintahan Peningkatan kualitas layanan publik dan tata Kelola pemerintahan yang bersih dan efektif	-		6.000.000,00	SEKRETARIAT DPRD

NO	KODE	URUSAN / BIDANG URUSAN / PROGRAM / OUTCOME / KEGIATAN / SUB KEGIATAN	INDIKATOR PROGRAM / KEGIATAN / SUB KEGIATAN	TARGET AKHIR PERIODE RENSTRA OPD	REALISASI CAPAIAN RENJA OPD TAHUN 2024	PRAKIRAAN CAPAIAN TARGET RENJA OPD TAHUN 2025	CAPAIAN KINERJA DAN KERANGKA PENDANAAN						KELOMPOK SASARAN	PRAKIRAAN MAJU RENCANA TAHUN 2027		PERANGKAT DAERAH PENANGGUNG JAWAB
							TARGET 2026	PAGU INDIKATIF (Rp)	LOKASI	SUMBER DANA	PRIORITAS			TARGET	PAGU INDIKATIF (Rp)	
											NASIONAL	DAERAH				
1	2	3	4	5	6	7	8	9	10	11	12	13	14	15	16	17
	4.02.02.2.04	Peningkatan Kapasitas DPRD	-	-			-	1.515.000.000,00			-	4. Inovasi dan Tata Kelola Pemerintahan Peningkatan kualitas layanan publik dan tata Kelola pemerintahan yang bersih dan efektif	-	-	2.452.000.000,00	SEKRETARIAT DPRD
	4.02.02.2.04.0002	Pendalaman Tugas DPRD														
			Jumlah Dokumen Hasil Pendalaman Tugas DPRD				1 Dokumen	835.000.000,00	Kab. Bengkulu Tengah, Semua Kecamatan, Semua Kel/Desa	DANA BAGI HASIL (DBH)	-	4. Inovasi dan Tata Kelola Pemerintahan Peningkatan kualitas layanan publik dan tata Kelola pemerintahan yang bersih dan efektif	-		2.000.000.000,00	SEKRETARIAT DPRD
	4.02.02.2.04.0004	Penyediaan Kelompok Pakar dan Tim Ahli														
			Jumlah Orang dalam Kelompok Pakar dan Tim Ahli				1 Orang	300.000.000,00	Kab. Bengkulu Tengah, Semua Kecamatan, Semua Kel/Desa	DANA BAGI HASIL (DBH)	-	4. Inovasi dan Tata Kelola Pemerintahan Peningkatan kualitas layanan publik dan tata Kelola pemerintahan yang bersih dan efektif	-		120.000.000,00	SEKRETARIAT DPRD
	4.02.02.2.04.0005	Penyediaan Tenaga Ahli Fraksi														
			Jumlah Tenaga Ahli Fraksi				1 Orang	240.000.000,00	Kab. Bengkulu Tengah, Semua Kecamatan, Semua Kel/Desa	DANA BAGI HASIL (DBH)	-	4. Inovasi dan Tata Kelola Pemerintahan Peningkatan kualitas layanan publik dan tata Kelola pemerintahan yang bersih dan efektif	-		310.000.000,00	SEKRETARIAT DPRD
	4.02.02.2.04.0006	Penyelenggaraan Hubungan Masyarakat														

NO	KODE	URUSAN / BIDANG URUSAN / PROGRAM / OUTCOME / KEGIATAN / SUB KEGIATAN	INDIKATOR PROGRAM / KEGIATAN / SUB KEGIATAN	TARGET AKHIR PERIODE RENSTRA OPD	REALISASI CAPAIAN RENJA OPD TAHUN 2024	PRAKIRAAN CAPAIAN TARGET RENJA OPD TAHUN 2025	CAPAIAN KINERJA DAN KERANGKA PENDANAAN						KELOMPOK SASARAN	PRAKIRAAN MAJU RENCANA TAHUN 2027		PERANGKAT DAERAH PENANGGUNG JAWAB
							TARGET 2026	PAGU INDIKATIF (Rp)	LOKASI	SUMBER DANA	PRIORITAS			TARGET	PAGU INDIKATIF (Rp)	
											NASIONAL	DAERAH				
1	2	3	4	5	6	7	8	9	10	11	12	13	14	15	16	17
			Jumlah Dokumen Hasil Penyelenggaraan Hubungan Masyarakat				1 Dokumen	10.000.000,00	Kab. Bengkulu Tengah, Semua Kecamatan, Semua Kel/Desa	DANA BAGI HASIL (DBH)	-	4. Inovasi dan Tata Kelola Pemerintahan Peningkatan kualitas layanan publik dan tata Kelola pemerintahan yang bersih dan efektif	-		7.000.000,00	SEKRETARIAT DPRD
	4.02.02.2.04.0007	Penyusunan Program Kerja DPRD														
			Jumlah Dokumen Rencana Kerja DPRD				1 Dokumen	30.000.000,00	Kab. Bengkulu Tengah, Semua Kecamatan, Semua Kel/Desa	DANA BAGI HASIL (DBH)	-	4. Inovasi dan Tata Kelola Pemerintahan Peningkatan kualitas layanan publik dan tata Kelola pemerintahan yang bersih dan efektif	-		15.000.000,00	SEKRETARIAT DPRD
	4.02.02.2.04.0008	Publikasi dan Dokumentasi DPRD														
			Jumlah Dokumen Publikasi dan Dokumentasi DPRD				1 Dokumen	100.000.000,00	Kab. Bengkulu Tengah, Semua Kecamatan, Semua Kel/Desa	DANA BAGI HASIL (DBH)	-	4. Inovasi dan Tata Kelola Pemerintahan Peningkatan kualitas layanan publik dan tata Kelola pemerintahan yang bersih dan efektif	-		0,00	SEKRETARIAT DPRD
	4.02.02.2.05	Penyerapan dan Penghimpunan Aspirasi Masyarakat	-	-			-	430.000.000,00			-	4. Inovasi dan Tata Kelola Pemerintahan Peningkatan kualitas layanan publik dan tata Kelola pemerintahan yang bersih dan efektif	-	-	0,00	SEKRETARIAT DPRD
	4.02.02.2.05.0001	Kunjungan Kerja dalam Daerah														

NO	KODE	URUSAN / BIDANG URUSAN / PROGRAM / OUTCOME / KEGIATAN / SUB KEGIATAN	INDIKATOR PROGRAM / KEGIATAN / SUB KEGIATAN	TARGET AKHIR PERIODE RENSTRA OPD	REALISASI CAPAIAN RENJA OPD TAHUN 2024	PRAKIRAAN CAPAIAN TARGET RENJA OPD TAHUN 2025	CAPAIAN KINERJA DAN KERANGKA PENDANAAN						KELOMPOK SASARAN	PRAKIRAAN MAJU RENCANA TAHUN 2027		PERANGKAT DAERAH PENANGGUNG JAWAB
							TARGET 2026	PAGU INDIKATIF (Rp)	LOKASI	SUMBER DANA	PRIORITAS			TARGET	PAGU INDIKATIF (Rp)	
											NASIONAL	DAERAH				
1	2	3	4	5	6	7	8	9	10	11	12	13	14	15	16	17
			Jumlah Laporan Hasil Kunjungan Kerja DPRD				1 Laporan	60.000.000,00	Kab. Bengkulu Tengah, Semua Kecamatan, Semua Kel/Desa	DANA BAGI HASIL (DBH)	-	4. Inovasi dan Tata Kelola Pemerintahan Peningkatan kualitas layanan publik dan tata Kelola pemerintahan yang bersih dan efektif	-		0,00	SEKRETARIAT DPRD
	4.02.02.2.05.0002	Penyusunan Pokok-Pokok Pikiran DPRD														
			Jumlah Dokumen Pokok-Pokok Pikiran DPRD yang Disusun				1 Dokumen	15.000.000,00	Kab. Bengkulu Tengah, Semua Kecamatan, Semua Kel/Desa	DANA BAGI HASIL (DBH)	-	4. Inovasi dan Tata Kelola Pemerintahan Peningkatan kualitas layanan publik dan tata Kelola pemerintahan yang bersih dan efektif	-		0,00	SEKRETARIAT DPRD
	4.02.02.2.05.0003	Pelaksanaan Reses														
			Jumah Dokumen Hasil Pelaksanaan Reses				1 Dokumen	355.000.000,00	Kab. Bengkulu Tengah, Semua Kecamatan, Semua Kel/Desa	DANA BAGI HASIL (DBH)	-	4. Inovasi dan Tata Kelola Pemerintahan Peningkatan kualitas layanan publik dan tata Kelola pemerintahan yang bersih dan efektif	-		0,00	SEKRETARIAT DPRD
	4.02.02.2.06	Pelaksanaan dan Pengawasan Kode Etik DPRD	-	-			-	4.000.000,00			-	4. Inovasi dan Tata Kelola Pemerintahan Peningkatan kualitas layanan publik dan tata Kelola pemerintahan yang bersih dan efektif	-	-	0,00	SEKRETARIAT DPRD
	4.02.02.2.06.0001	Penyusunan Kode Etik DPRD														

NO	KODE	URUSAN / BIDANG URUSAN / PROGRAM / OUTCOME / KEGIATAN / SUB KEGIATAN	INDIKATOR PROGRAM / KEGIATAN / SUB KEGIATAN	TARGET AKHIR PERIODE RENSTRA OPD	REALISASI CAPAIAN RENJA OPD TAHUN 2024	PRAKIRAAN CAPAIAN TARGET RENJA OPD TAHUN 2025	CAPAIAN KINERJA DAN KERANGKA PENDANAAN						KELOMPOK SASARAN	PRAKIRAAN MAJU RENCANA TAHUN 2027		PERANGKAT DAERAH PENANGGUNG JAWAB
							TARGET 2026	PAGU INDIKATIF (Rp)	LOKASI	SUMBER DANA	PRIORITAS			TARGET	PAGU INDIKATIF (Rp)	
											NASIONAL	DAERAH				
1	2	3	4	5	6	7	8	9	10	11	12	13	14	15	16	17
			Jumlah Kode Etik dan Tata Beracara DPRD				1 Dokumen	2.000.000,00	Kab. Bengkulu Tengah, Semua Kecamatan, Semua Kel/Desa	DANA BAGI HASIL (DBH)	-	4. Inovasi dan Tata Kelola Pemerintahan Peningkatan kualitas layanan publik dan tata Kelola pemerintahan yang bersih dan efektif	-		0,00	SEKRETARIAT DPRD
	4.02.02.2.06.0002	Pengawasan Kode Etik DPRD														
			Jumlah Laporan Hasil Pengawasan Kode Etik DPRD				1 Laporan	2.000.000,00	Kab. Bengkulu Tengah, Semua Kecamatan, Semua Kel/Desa	DANA BAGI HASIL (DBH)	-	4. Inovasi dan Tata Kelola Pemerintahan Peningkatan kualitas layanan publik dan tata Kelola pemerintahan yang bersih dan efektif	-		0,00	SEKRETARIAT DPRD
	4.02.02.2.07	Pembahasan Kerja Sama Daerah	-	-			-	2.000.000,00			-	4. Inovasi dan Tata Kelola Pemerintahan Peningkatan kualitas layanan publik dan tata Kelola pemerintahan yang bersih dan efektif	-	-	0,00	SEKRETARIAT DPRD
	4.02.02.2.07.0001	Fasilitasi, Verifikasi, dan Koordinasi Persetujuan Kerja Sama Daerah														
			Jumlah Dokumen Rekomendasi Hasil Fasilitasi, Verifikasi, dan Koordinasi Persetujuan Kerja Sama Daerah				1 Dokumen	2.000.000,00	Kab. Bengkulu Tengah, Semua Kecamatan, Semua Kel/Desa	DANA BAGI HASIL (DBH)	-	4. Inovasi dan Tata Kelola Pemerintahan Peningkatan kualitas layanan publik dan tata Kelola pemerintahan yang bersih dan efektif	-		0,00	SEKRETARIAT DPRD

NO	KODE	URUSAN / BIDANG URUSAN / PROGRAM / OUTCOME / KEGIATAN / SUB KEGIATAN	INDIKATOR PROGRAM / KEGIATAN / SUB KEGIATAN	TARGET AKHIR PERIODE RENSTRA OPD	REALISASI CAPAIAN RENJA OPD TAHUN 2024	PRAKIRAAN CAPAIAN TARGET RENJA OPD TAHUN 2025	CAPAIAN KINERJA DAN KERANGKA PENDANAAN						KELOMPOK SASARAN	PRAKIRAAN MAJU RENCANA TAHUN 2027		PERANGKAT DAERAH PENANGGUNG JAWAB
							TARGET 2026	PAGU INDIKATIF (Rp)	LOKASI	SUMBER DANA	PRIORITAS			TARGET	PAGU INDIKATIF (Rp)	
											NASIONAL	DAERAH				
1	2	3	4	5	6	7	8	9	10	11	12	13	14	15	16	17
	4.02.02.2.08	Fasilitasi Tugas DPRD	-	-			-	2.034.700.000,00			-	4. Inovasi dan Tata Kelola Pemerintahan Peningkatan kualitas layanan publik dan tata Kelola pemerintahan yang bersih dan efektif	-	-	0,00	SEKRETARIAT DPRD
	4.02.02.2.08.0001	Koordinasi dan Konsultasi Pelaksanaan Tugas DPRD														
			Jumlah Dokumen Hasil Koordinasi dan Konsultasi Pelaksanaan Tugas DPRD				1 Dokumen	1.000.000.000,00	Kab. Bengkulu Tengah, Semua Kecamatan, Semua Kel/Desa	DANA BAGI HASIL (DBH)	-	4. Inovasi dan Tata Kelola Pemerintahan Peningkatan kualitas layanan publik dan tata Kelola pemerintahan yang bersih dan efektif	-		0,00	SEKRETARIAT DPRD
	4.02.02.2.08.0002	Penyusunan Laporan Kinerja DPRD														
			Jumlah Laporan Fraksi, Alat Kelengkapan dan Kinerja DPRD yang Disusun				1 Laporan	4.000.000,00	Kab. Bengkulu Tengah, Semua Kecamatan, Semua Kel/Desa	DANA BAGI HASIL (DBH)	-	4. Inovasi dan Tata Kelola Pemerintahan Peningkatan kualitas layanan publik dan tata Kelola pemerintahan yang bersih dan efektif	-		0,00	SEKRETARIAT DPRD
	4.02.02.2.08.0003	Fasilitasi Pelaksanaan Tugas Badan Musyawarah														
			Jumlah Dokumen Hasil Fasilitasi Pelaksanaan Tugas Badan Musyawarah				1 Dokumen	27.200.000,00	Kab. Bengkulu Tengah, Semua Kecamatan, Semua Kel/Desa	DANA BAGI HASIL (DBH)	-	4. Inovasi dan Tata Kelola Pemerintahan Peningkatan kualitas layanan publik dan tata Kelola pemerintahan yang bersih dan efektif	-		0,00	SEKRETARIAT DPRD
	4.02.02.2.08.0004	Fasilitasi Tugas Pimpinan DPRD														

NO	KODE	URUSAN / BIDANG URUSAN / PROGRAM / OUTCOME / KEGIATAN / SUB KEGIATAN	INDIKATOR PROGRAM / KEGIATAN / SUB KEGIATAN	TARGET AKHIR PERIODE RENSTRA OPD	REALISASI CAPAIAN RENJA OPD TAHUN 2024	PRAKIRAAN CAPAIAN TARGET RENJA OPD TAHUN 2025	CAPAIAN KINERJA DAN KERANGKA PENDANAAN						KELOMPOK SASARAN	PRAKIRAAN MAJU RENCANA TAHUN 2027		PERANGKAT DAERAH PENANGGUNG JAWAB
							TARGET 2026	PAGU INDIKATIF (Rp)	LOKASI	SUMBER DANA	PRIORITAS			TARGET	PAGU INDIKATIF (Rp)	
											NASIONAL	DAERAH				
1	2	3	4	5	6	7	8	9	10	11	12	13	14	15	16	17
			Jumlah Dokumen Hasil Fasilitasi Tugas Pimpinan DPRD				1 Dokumen	1.000.000.000,00	Kab. Bengkulu Tengah, Semua Kecamatan, Semua Kel/Desa	DANA BAGI HASIL (DBH)	-	4. Inovasi dan Tata Kelola Pemerintahan Peningkatan kualitas layanan publik dan tata Kelola pemerintahan yang bersih dan efektif	-		0,00	SEKRETARIAT DPRD
	4.02.02.2.08.0005	Fasilitasi Pelaksanaan Tugas Panitia Khusus														
			Jumlah Dokumen Hasil Fasilitasi Pelaksanaan Tugas Panitia Khusus				1 Dokumen	3.500.000,00	Kab. Bengkulu Tengah, Semua Kecamatan, Semua Kel/Desa	DANA BAGI HASIL (DBH)	-	4. Inovasi dan Tata Kelola Pemerintahan Peningkatan kualitas layanan publik dan tata Kelola pemerintahan yang bersih dan efektif	-		0,00	SEKRETARIAT DPRD
		BADAN PERENCANAAN PEMBANGUNAN DAERAH						**12.138.275.632,00**							**11.360.580.652,00**	
	5	**UNSUR PENUNJANG URUSAN PEMERINTAHAN**						**2.904.210.000,00**							**3.132.350.000,00**	
	5.01	**PERENCANAAN**						**2.529.210.000,00**							**2.782.350.000,00**	
1.	**5.01.02**	**PROGRAM PERENCANAAN, PENGENDALIAN DAN EVALUASI PEMBANGUNAN DAERAH**						**1.114.210.000,00**						**-**	**1.215.350.000,00**	
	5.01.02.2.01	Penyusunan Perencanaan dan Pendanaan	-	-			-	694.210.000,00			-	4. Inovasi dan Tata Kelola Pemerintahan Peningkatan kualitas layanan publik dan tata Kelola pemerintahan yang bersih dan efektif	-	-	745.350.000,00	BADAN PERENCANAAN PEMBANGUNAN DAERAH
	5.01.02.2.01.0001	Analisis Kondisi Daerah, Permasalahan, dan Isu Strategis Pembangunan Daerah														

NO	KODE	URUSAN / BIDANG URUSAN / PROGRAM / OUTCOME / KEGIATAN / SUB KEGIATAN	INDIKATOR PROGRAM / KEGIATAN / SUB KEGIATAN	TARGET AKHIR PERIODE RENSTRA OPD	REALISASI CAPAIAN RENJA OPD TAHUN 2024	PRAKIRAAN CAPAIAN TARGET RENJA OPD TAHUN 2025	CAPAIAN KINERJA DAN KERANGKA PENDANAAN						KELOMPOK SASARAN	PRAKIRAAN MAJU RENCANA TAHUN 2027		PERANGKAT DAERAH PENANGGUNG JAWAB
							TARGET 2026	PAGU INDIKATIF (Rp)	LOKASI	SUMBER DANA	PRIORITAS			TARGET	PAGU INDIKATIF (Rp)	
											NASIONAL	DAERAH				
1	2	3	4	5	6	7	8	9	10	11	12	13	14	15	16	17
			Jumlah Dokumen Rancangan Awal RPJMD/RKPD (Sesuai Kebutuhan Jika RPJMD Maka Rancangan Teknokratik)				1 Dokumen	30.450.000,00	Kab. Bengkulu Tengah, Karang Tinggi, Renah Semanek	DANA BAGI HASIL (DBH)	-	4. Inovasi dan Tata Kelola Pemerintahan Peningkatan kualitas layanan publik dan tata Kelola pemerintahan yang bersih dan efektif	-		30.850.000,00	BADAN PERENCANAAN PEMBANGUNAN DAERAH
	5.01.02.2.01.0003	Pelaksanaan Konsultasi Publik														
			Jumlah Berita Acara Konsultasi Publik				1 Berita Acara	87.000.000,00	Kab. Bengkulu Tengah, Karang Tinggi, Renah Semanek	DANA BAGI HASIL (DBH)	-	4. Inovasi dan Tata Kelola Pemerintahan Peningkatan kualitas layanan publik dan tata Kelola pemerintahan yang bersih dan efektif	-		88.500.000,00	BADAN PERENCANAAN PEMBANGUNAN DAERAH
	5.01.02.2.01.0004	Koordinasi Pelaksanaan Forum Perangkat Daerah/Lintas Perangkat Daerah														
			Jumlah Berita Acara Forum Perangkat Daerah/Lintas Perangkat Daerah				1 Berita Acara	32.500.000,00	Kab. Bengkulu Tengah, Karang Tinggi, Renah Semanek	DANA BAGI HASIL (DBH)	-	4. Inovasi dan Tata Kelola Pemerintahan Peningkatan kualitas layanan publik dan tata Kelola pemerintahan yang bersih dan efektif	-		33.000.000,00	BADAN PERENCANAAN PEMBANGUNAN DAERAH
	5.01.02.2.01.0005	Pelaksanaan Musrenbang Kabupaten/Kota														
			Jumlah Berita Acara Musrenbang Kabupaten/Kota				1 Berita Acara	250.000.000,00	Kab. Bengkulu Tengah, Karang Tinggi, Renah Semanek	DANA BAGI HASIL (DBH)	-	4. Inovasi dan Tata Kelola Pemerintahan Peningkatan kualitas layanan publik dan tata Kelola pemerintahan yang bersih dan efektif	-		265.000.000,00	BADAN PERENCANAAN PEMBANGUNAN DAERAH
	5.01.02.2.01.0006	Penyiapan Bahan Koordinasi Musrenbang Kecamatan														

NO	KODE	URUSAN / BIDANG URUSAN / PROGRAM / OUTCOME / KEGIATAN / SUB KEGIATAN	INDIKATOR PROGRAM / KEGIATAN / SUB KEGIATAN	TARGET AKHIR PERIODE RENSTRA OPD	REALISASI CAPAIAN RENJA OPD TAHUN 2024	PRAKIRAAN CAPAIAN TARGET RENJA OPD TAHUN 2025	CAPAIAN KINERJA DAN KERANGKA PENDANAAN						KELOMPOK SASARAN	PRAKIRAAN MAJU RENCANA TAHUN 2027		PERANGKAT DAERAH PENANGGUNG JAWAB
							TARGET 2026	PAGU INDIKATIF (Rp)	LOKASI	SUMBER DANA	PRIORITAS			TARGET	PAGU INDIKATIF (Rp)	
											NASIONAL	DAERAH				
1	2	3	4	5	6	7	8	9	10	11	12	13	14	15	16	17
			Jumlah Usulan yang Terverifikasi oleh Kecamatan				250 Usulan	26.500.000,00	Kab. Bengkulu Tengah, Karang Tinggi, Renah Semanek	DANA BAGI HASIL (DBH)	-	4. Inovasi dan Tata Kelola Pemerintahan Peningkatan kualitas layanan publik dan tata Kelola pemerintahan yang bersih dan efektif	-		28.000.000,00	BADAN PERENCANAAN PEMBANGUNAN DAERAH
	5.01.02.2.01.0007	Koordinasi Penyusunan dan Penetapan Dokumen Perencanaan Pembangunan Daerah Kabupaten/Kota														
			Jumlah Dokumen Perencanaan Pembangunan Daerah Kabupaten/Kota yang Ditetapkan *(RPJPD/RPJMD/RKPD)*				1 Dokumen	267.760.000,00	Kab. Bengkulu Tengah, Karang Tinggi, Renah Semanek	DANA BAGI HASIL (DBH)	-	4. Inovasi dan Tata Kelola Pemerintahan Peningkatan kualitas layanan publik dan tata Kelola pemerintahan yang bersih dan efektif	-		300.000.000,00	BADAN PERENCANAAN PEMBANGUNAN DAERAH
	5.01.02.2.02	Analisis Data dan Informasi Pemerintahan Daerah Bidang Perencanaan Pembangunan Daerah	-	-			-	188.000.000,00			-	4. Inovasi dan Tata Kelola Pemerintahan Peningkatan kualitas layanan publik dan tata Kelola pemerintahan yang bersih dan efektif	-	-	225.000.000,00	BADAN PERENCANAAN PEMBANGUNAN DAERAH
	5.01.02.2.02.0001	Analisis Data dan Informasi Perencanaan Pembangunan Daerah														
			Jumlah Dokumen Hasil Analisis Data untuk Penyusunan Kebijakan Perencanaan Pembangunan Daerah (Semua Perencanaan Pembangunan Daerah)				1 Dokumen	72.000.000,00	Kab. Bengkulu Tengah, Karang Tinggi, Renah Semanek	DANA BAGI HASIL (DBH)	-	4. Inovasi dan Tata Kelola Pemerintahan Peningkatan kualitas layanan publik dan tata Kelola pemerintahan yang bersih dan efektif	-		75.000.000,00	BADAN PERENCANAAN PEMBANGUNAN DAERAH
	5.01.02.2.02.0002	Pembinaan dan Pemanfaatan Data dan Informasi Perencanaan Pembangunan Perangkat Daerah														

NO	KODE	URUSAN / BIDANG URUSAN / PROGRAM / OUTCOME / KEGIATAN / SUB KEGIATAN	INDIKATOR PROGRAM / KEGIATAN / SUB KEGIATAN	TARGET AKHIR PERIODE RENSTRA OPD	REALISASI CAPAIAN RENJA OPD TAHUN 2024	PRAKIRAAN CAPAIAN TARGET RENJA OPD TAHUN 2025	CAPAIAN KINERJA DAN KERANGKA PENDANAAN						KELOMPOK SASARAN	PRAKIRAAN MAJU RENCANA TAHUN 2027		PERANGKAT DAERAH PENANGGUNG JAWAB
							TARGET 2026	PAGU INDIKATIF (Rp)	LOKASI	SUMBER DANA	PRIORITAS			TARGET	PAGU INDIKATIF (Rp)	
											NASIONAL	DAERAH				
1	2	3	4	5	6	7	8	9	10	11	12	13	14	15	16	17
			Jumlah Orang yang Dibina dalam Pemanfaatan Data dan Informasi				120 Orang	56.000.000,00	Kab. Bengkulu Tengah, Karang Tinggi, Renah Semanek	DANA BAGI HASIL (DBH)	-	4. Inovasi dan Tata Kelola Pemerintahan Peningkatan kualitas layanan publik dan tata Kelola pemerintahan yang bersih dan efektif	-		75.000.000,00	BADAN PERENCANAAN PEMBANGUNAN DAERAH
	5.01.02.2.02.0003	Penyusunan Profil Pembangunan Daerah Kabupaten/Kota														
			Jumlah Buku Profil Pembangunan Daerah yang Diterbitkan				1 Buku	60.000.000,00	Kab. Bengkulu Tengah, Karang Tinggi, Renah Semanek	DANA BAGI HASIL (DBH)	-	4. Inovasi dan Tata Kelola Pemerintahan Peningkatan kualitas layanan publik dan tata Kelola pemerintahan yang bersih dan efektif	-		75.000.000,00	BADAN PERENCANAAN PEMBANGUNAN DAERAH
	5.01.02.2.03	Pengendalian, Evaluasi dan Pelaporan Bidang Perencanaan Pembangunan Daerah	-	-			-	136.000.000,00			-	4. Inovasi dan Tata Kelola Pemerintahan Peningkatan kualitas layanan publik dan tata Kelola pemerintahan yang bersih dan efektif	-	-	145.000.000,00	BADAN PERENCANAAN PEMBANGUNAN DAERAH
	5.01.02.2.03.0003	Monitoring, Evaluasi dan Penyusunan Laporan Berkala Pelaksanaan Pembangunan Daerah														
			Jumlah Laporan Hasil Evaluasi Kinerja Pembangunan Daerah				3 Laporan	136.000.000,00	Kab. Bengkulu Tengah, Karang Tinggi, Renah Semanek	DANA BAGI HASIL (DBH)	-	4. Inovasi dan Tata Kelola Pemerintahan Peningkatan kualitas layanan publik dan tata Kelola pemerintahan yang bersih dan efektif	-		145.000.000,00	BADAN PERENCANAAN PEMBANGUNAN DAERAH

NO	KODE	URUSAN / BIDANG URUSAN / PROGRAM / OUTCOME / KEGIATAN / SUB KEGIATAN	INDIKATOR PROGRAM / KEGIATAN / SUB KEGIATAN	TARGET AKHIR PERIODE RENSTRA OPD	REALISASI CAPAIAN RENJA OPD TAHUN 2024	PRAKIRAAN CAPAIAN TARGET RENJA OPD TAHUN 2025	CAPAIAN KINERJA DAN KERANGKA PENDANAAN						KELOMPOK SASARAN	PRAKIRAAN MAJU RENCANA TAHUN 2027		PERANGKAT DAERAH PENANGGUNG JAWAB
							TARGET 2026	PAGU INDIKATIF (Rp)	LOKASI	SUMBER DANA	PRIORITAS			TARGET	PAGU INDIKATIF (Rp)	
											NASIONAL	DAERAH				
1	2	3	4	5	6	7	8	9	10	11	12	13	14	15	16	17
	5.01.02.2.04	Implementasi Sistem Informasi Pemerintahan Daerah di Bidang Pembangunan Daerah	-	-			-	96.000.000,00			-	4. Inovasi dan Tata Kelola Pemerintahan Peningkatan kualitas layanan publik dan tata Kelola pemerintahan yang bersih dan efektif	-	-	100.000.000,00	BADAN PERENCANAAN PEMBANGUNAN DAERAH
	5.01.02.2.04.0001	Pengelolaan Data dalam Sistem Informasi Pemerintahan Daerah di Bidang Pembangunan Daerah														
			Jumlah Data dalam Sistem Informasi Pemerintahan Daerah di Bidang Pembangunan Daerah yang Dikelola				1 Dokumen	96.000.000,00	Kab. Bengkulu Tengah, Karang Tinggi, Renah Semanek	DANA BAGI HASIL (DBH)	-	4. Inovasi dan Tata Kelola Pemerintahan Peningkatan kualitas layanan publik dan tata Kelola pemerintahan yang bersih dan efektif	-		100.000.000,00	BADAN PERENCANAAN PEMBANGUNAN DAERAH
2.	**5.01.03**	**PROGRAM KOORDINASI DAN SINKRONISASI PERENCANAAN PEMBANGUNAN DAERAH**						**1.415.000.000,00**						**-**	**1.567.000.000,00**	
	5.01.03.2.01	Koordinasi Perencanaan Bidang Pemerintahan dan Pembangunan Manusia	-	-			-	500.000.000,00			-	1. Percepatan Pengentasan Kemiskinan dan Peningkatan Kualitas SDM yang Berdaya Saing Peningkatan kualitas layanan publik dan tata Kelola pemerintahan yang bersih dan efektif	-	-	620.000.000,00	BADAN PERENCANAAN PEMBANGUNAN DAERAH
	5.01.03.2.01.0001	Koordinasi Penyusunan Dokumen Perencanaan Pembangunan Daerah Bidang Pemerintahan (RPJPD, RPJMD dan RKPD)														

NO	KODE	URUSAN / BIDANG URUSAN / PROGRAM / OUTCOME / KEGIATAN / SUB KEGIATAN	INDIKATOR PROGRAM / KEGIATAN / SUB KEGIATAN	TARGET AKHIR PERIODE RENSTRA OPD	REALISASI CAPAIAN RENJA OPD TAHUN 2024	PRAKIRAAN CAPAIAN TARGET RENJA OPD TAHUN 2025	CAPAIAN KINERJA DAN KERANGKA PENDANAAN						KELOMPOK SASARAN	PRAKIRAAN MAJU RENCANA TAHUN 2027		PERANGKAT DAERAH PENANGGUNG JAWAB
							TARGET 2026	PAGU INDIKATIF (Rp)	LOKASI	SUMBER DANA	PRIORITAS			TARGET	PAGU INDIKATIF (Rp)	
											NASIONAL	DAERAH				
1	2	3	4	5	6	7	8	9	10	11	12	13	14	15	16	17
			Jumlah Dokumen Perencanaan Pembangunan Daerah Bidang Pemerintahan yang Dikoordinir Penyusunannya (RPJPD, RPJMD dan RKPD)				8 Dokumen	145.000.000,00	Kab. Bengkulu Tengah, Semua Kecamatan, Semua Kel/Desa	DANA BAGI HASIL (DBH)	-	1. Percepatan Pengentasan Kemiskinan dan Peningkatan Kualitas SDM yang Berdaya Saing Peningkatan kualitas layanan publik dan tata Kelola pemerintahan yang bersih dan efektif	-		165.000.000,00	BADAN PERENCANAAN PEMBANGUNAN DAERAH
	5.01.03.2.01.0004	Koordinasi Pelaksanaan Sinergitas dan Harmonisasi Perencanaan Pembangunan Daerah Bidang Pemerintahan														
			Jumlah Laporan Hasil Sinkronisasi Renstra/Renja dengan RKPD/RPJMD pada Bidang Pemerintahan				8 Laporan	85.000.000,00	Kab. Bengkulu Tengah, Semua Kecamatan, Semua Kel/Desa	DANA BAGI HASIL (DBH)	-	1. Percepatan Pengentasan Kemiskinan dan Peningkatan Kualitas SDM yang Berdaya Saing Peningkatan kualitas Sumber Daya Manusia dengan pemenuhan dan peningkatan kualitas pendidikan dan kesehatan	-		130.000.000,00	BADAN PERENCANAAN PEMBANGUNAN DAERAH
	5.01.03.2.01.0005	Koordinasi Penyusunan Dokumen Perencanaan Pembangunan Daerah Bidang Pembangunan Manusia (RPJPD, RPJMD dan RKPD)														

NO	KODE	URUSAN / BIDANG URUSAN / PROGRAM / OUTCOME / KEGIATAN / SUB KEGIATAN	INDIKATOR PROGRAM / KEGIATAN / SUB KEGIATAN	TARGET AKHIR PERIODE RENSTRA OPD	REALISASI CAPAIAN RENJA OPD TAHUN 2024	PRAKIRAAN CAPAIAN TARGET RENJA OPD TAHUN 2025	CAPAIAN KINERJA DAN KERANGKA PENDANAAN						KELOMPOK SASARAN	PRAKIRAAN MAJU RENCANA TAHUN 2027		PERANGKAT DAERAH PENANGGUNG JAWAB
							TARGET 2026	PAGU INDIKATIF (Rp)	LOKASI	SUMBER DANA	PRIORITAS			TARGET	PAGU INDIKATIF (Rp)	
											NASIONAL	DAERAH				
1	2	3	4	5	6	7	8	9	10	11	12	13	14	15	16	17
			Jumlah Dokumen Perencanaan Pembangunan Daerah Bidang Pembangunan Manusia yang Dikoordinir Penyusunannya (RPJPD. RPJMD dan RKPD)				10 Dokumen	180.000.000,00	Kab. Bengkulu Tengah, Semua Kecamatan, Semua Kel/Desa	DANA BAGI HASIL (DBH)	-	1. Percepatan Pengentasan Kemiskinan dan Peningkatan Kualitas SDM yang Berdaya Saing Peningkatan kualitas Sumber Daya Manusia dengan pemenuhan dan peningkatan kualitas pendidikan dan kesehatan	-		200.000.000,00	BADAN PERENCANAAN PEMBANGUNAN DAERAH
	5.01.03.2.01.0007	Pelaksanaan Monitoring dan Evaluasi Penyusunan Dokumen Perencanaan Pembangunan Perangkat Daerah Bidang Pembangunan Manusia														
			Jumlah Laporan Hasil Pelaksanaan Monitoring dan Evaluasi Penyusunan Dokumen Perencanaan Pembangunan Perangkat Daerah Bidang Pembangunan Manusia				1 Laporan	90.000.000,00	Kab. Bengkulu Tengah, Semua Kecamatan, Semua Kel/Desa	DANA BAGI HASIL (DBH)	-	1. Percepatan Pengentasan Kemiskinan dan Peningkatan Kualitas SDM yang Berdaya Saing Peningkatan perlindungan Lingkungan, Sosial dan Bencana	-		125.000.000,00	BADAN PERENCANAAN PEMBANGUNAN DAERAH
	5.01.03.2.02	Koordinasi Perencanaan Bidang Perekonomian dan SDA (Sumber Daya Alam)	-	-			-	500.000.000,00			-	4. Inovasi dan Tata Kelola Pemerintahan Peningkatan kualitas layanan publik dan tata Kelola pemerintahan yang bersih dan efektif	-	-	550.000.000,00	BADAN PERENCANAAN PEMBANGUNAN DAERAH
	5.01.03.2.02.0002	Asistensi Penyusunan Dokumen Perencanaan Pembangunan Perangkat Daerah Bidang Perekonomian														

NO	KODE	URUSAN / BIDANG URUSAN / PROGRAM / OUTCOME / KEGIATAN / SUB KEGIATAN	INDIKATOR PROGRAM / KEGIATAN / SUB KEGIATAN	TARGET AKHIR PERIODE RENSTRA OPD	REALISASI CAPAIAN RENJA OPD TAHUN 2024	PRAKIRAAN CAPAIAN TARGET RENJA OPD TAHUN 2025	CAPAIAN KINERJA DAN KERANGKA PENDANAAN						KELOMPOK SASARAN	PRAKIRAAN MAJU RENCANA TAHUN 2027		PERANGKAT DAERAH PENANGGUNG JAWAB
							TARGET 2026	PAGU INDIKATIF (Rp)	LOKASI	SUMBER DANA	PRIORITAS			TARGET	PAGU INDIKATIF (Rp)	
											NASIONAL	DAERAH				
1	2	3	4	5	6	7	8	9	10	11	12	13	14	15	16	17
			Jumlah Laporan Hasil Asistensi Penyusunan Dokumen Perencanaan Pembangunan Perangkat Daerah Bidang Perekonomian				7 Laporan	90.000.000,00	Kab. Bengkulu Tengah, Semua Kecamatan, Semua Kel/Desa	DANA BAGI HASIL (DBH)	-	4. Inovasi dan Tata Kelola Pemerintahan Peningkatan kualitas layanan publik dan tata Kelola pemerintahan yang bersih dan efektif	-		100.000.000,00	BADAN PERENCANAAN PEMBANGUNAN DAERAH
	5.01.03.2.02.0003	Pelaksanaan Monitoring dan Evaluasi Penyusunan Dokumen Perencanaan Pembangunan Perangkat Daerah Bidang Perekonomian														
			Jumlah Laporan Hasil Pelaksanaan Monitoring dan Evaluasi Penyusunan Dokumen Perencanaan Pembangunan Perangkat Daerah Bidang Perekonomian				5 Laporan	80.000.000,00	Kab. Bengkulu Tengah, Semua Kecamatan, Semua Kel/Desa	DANA BAGI HASIL (DBH)	-	4. Inovasi dan Tata Kelola Pemerintahan Peningkatan kualitas layanan publik dan tata Kelola pemerintahan yang bersih dan efektif	-		90.000.000,00	BADAN PERENCANAAN PEMBANGUNAN DAERAH
	5.01.03.2.02.0004	Koordinasi Pelaksanaan Sinergitas dan Harmonisasi Perencanaan Pembangunan Daerah Bidang Perekonomian														
			Jumlah Laporan Hasil Sinkronisasi Renstra/Renja dengan RKPD/RPJMD pada Bidang Perekonomian				1 Laporan	250.000.000,00	-	DANA BAGI HASIL (DBH)	-	4. Inovasi dan Tata Kelola Pemerintahan Peningkatan kualitas layanan publik dan tata Kelola pemerintahan yang bersih dan efektif	-		270.000.000,00	BADAN PERENCANAAN PEMBANGUNAN DAERAH
	5.01.03.2.02.0005	Koordinasi Penyusunan Dokumen Perencanaan Pembangunan Daerah Bidang SDA (RPJPD, RPJMD dan RKPD)														
			Jumlah Dokumen Perencanaan Pembangunan Daerah Bidang SDA yang Dikoordinir Penyusunannya (RPJPD. RPJMD dan RKPD)				1 Dokumen	80.000.000,00	Kab. Bengkulu Tengah, Semua Kecamatan, Semua Kel/Desa	DANA BAGI HASIL (DBH)	-	4. Inovasi dan Tata Kelola Pemerintahan Peningkatan kualitas layanan publik dan tata Kelola pemerintahan yang bersih dan efektif	-		90.000.000,00	BADAN PERENCANAAN PEMBANGUNAN DAERAH

NO	KODE	URUSAN / BIDANG URUSAN / PROGRAM / OUTCOME / KEGIATAN / SUB KEGIATAN	INDIKATOR PROGRAM / KEGIATAN / SUB KEGIATAN	TARGET AKHIR PERIODE RENSTRA OPD	REALISASI CAPAIAN RENJA OPD TAHUN 2024	PRAKIRAAN CAPAIAN TARGET RENJA OPD TAHUN 2025	CAPAIAN KINERJA DAN KERANGKA PENDANAAN						KELOMPOK SASARAN	PRAKIRAAN MAJU RENCANA TAHUN 2027		PERANGKAT DAERAH PENANGGUNG JAWAB
							TARGET 2026	PAGU INDIKATIF (Rp)	LOKASI	SUMBER DANA	PRIORITAS			TARGET	PAGU INDIKATIF (Rp)	
											NASIONAL	DAERAH				
1	2	3	4	5	6	7	8	9	10	11	12	13	14	15	16	17
	5.01.03.2.03	Koordinasi Perencanaan Bidang Infrastruktur dan Kewilayahan	-	-			-	415.000.000,00			-	4. Inovasi dan Tata Kelola Pemerintahan Peningkatan kualitas layanan publik dan tata Kelola pemerintahan yang bersih dan efektif	-	-	397.000.000,00	BADAN PERENCANAAN PEMBANGUNAN DAERAH
	5.01.03.2.03.0001	Koordinasi Penyusunan Dokumen Perencanaan Pembangunan Daerah Bidang Infrastruktur (RPJPD, RPJMD dan RKPD)														
			Jumlah Dokumen Perencanaan Pembangunan Daerah Bidang Infrastruktur yang Dikoordinir Penyusunannya (RPJPD. RPJMD dan RKPD)				1 Dokumen	115.000.000,00	Kab. Bengkulu Tengah, Semua Kecamatan, Semua Kel/Desa	DANA BAGI HASIL (DBH)	-	4. Inovasi dan Tata Kelola Pemerintahan Peningkatan kualitas layanan publik dan tata Kelola pemerintahan yang bersih dan efektif	-		102.000.000,00	BADAN PERENCANAAN PEMBANGUNAN DAERAH
	5.01.03.2.03.0004	Koordinasi Pelaksanaan Sinergitas dan Harmonisasi Perencanaan Pembangunan Daerah Bidang Infrastruktur														
			Jumlah Laporan Hasil Sinkronisasi Renstra/Renja dengan RKPD/RPJMD pada Bidang Infrastruktur				1 Laporan	120.000.000,00	Kab. Bengkulu Tengah, Semua Kecamatan, Semua Kel/Desa	DANA BAGI HASIL (DBH)	-	4. Inovasi dan Tata Kelola Pemerintahan Peningkatan kualitas layanan publik dan tata Kelola pemerintahan yang bersih dan efektif	-		125.000.000,00	BADAN PERENCANAAN PEMBANGUNAN DAERAH
	5.01.03.2.03.0005	Koordinasi Penyusunan Dokumen Perencanaan Pembangunan Daerah Bidang Kewilayahan (RPJPD, RPJMD dan RKPD)														
			Jumlah Dokumen Perencanaan Pembangunan Daerah Bidang Kewilayahan yang Dikoordinir Penyusunannya (RPJPD. RPJMD dan RKPD)				1 Dokumen	95.000.000,00	Kab. Bengkulu Tengah, Semua Kecamatan, Semua Kel/Desa	DANA BAGI HASIL (DBH)	-	4. Inovasi dan Tata Kelola Pemerintahan Peningkatan kualitas layanan publik dan tata Kelola pemerintahan yang bersih dan efektif	-		80.000.000,00	BADAN PERENCANAAN PEMBANGUNAN DAERAH
	5.01.03.2.03.0008	Koordinasi Pelaksanaan Sinergitas dan Harmonisasi Perencanaan Pembangunan Daerah Bidang Kewilayahan														

NO	KODE	URUSAN / BIDANG URUSAN / PROGRAM / OUTCOME / KEGIATAN / SUB KEGIATAN	INDIKATOR PROGRAM / KEGIATAN / SUB KEGIATAN	TARGET AKHIR PERIODE RENSTRA OPD	REALISASI CAPAIAN RENJA OPD TAHUN 2024	PRAKIRAAN CAPAIAN TARGET RENJA OPD TAHUN 2025	CAPAIAN KINERJA DAN KERANGKA PENDANAAN						KELOMPOK SASARAN	PRAKIRAAN MAJU RENCANA TAHUN 2027		PERANGKAT DAERAH PENANGGUNG JAWAB
							TARGET 2026	PAGU INDIKATIF (Rp)	LOKASI	SUMBER DANA	PRIORITAS			TARGET	PAGU INDIKATIF (Rp)	
											NASIONAL	DAERAH				
1	2	3	4	5	6	7	8	9	10	11	12	13	14	15	16	17
			Jumlah Laporan Hasil Sinkronisasi Renstra/Renja dengan RKPD/RPJMD pada Bidang Kewilayahan				1 Laporan	85.000.000,00	Kab. Bengkulu Tengah, Semua Kecamatan, Semua Kel/Desa	DANA BAGI HASIL (DBH)	-	4. Inovasi dan Tata Kelola Pemerintahan Peningkatan kualitas layanan publik dan tata Kelola pemerintahan yang bersih dan efektif	-		90.000.000,00	BADAN PERENCANAAN PEMBANGUNAN DAERAH
	5.05	**PENELITIAN DAN PENGEMBANGAN**						**375.000.000,00**							**350.000.000,00**	
1.	**5.05.02**	**PROGRAM PENELITIAN DAN PENGEMBANGAN DAERAH**						**375.000.000,00**						**-**	**350.000.000,00**	
	5.05.02.2.01	Penelitian dan Pengembangan Bidang Penyelenggaraan Pemerintahan dan Pengkajian Peraturan	-	-			-	175.000.000,00			-	4. Inovasi dan Tata Kelola Pemerintahan Peningkatan kualitas layanan publik dan tata Kelola pemerintahan yang bersih dan efektif	-	-	150.000.000,00	BADAN PERENCANAAN PEMBANGUNAN DAERAH
	5.05.02.2.01.0012	Pengelolaan Data Kelitbangan dan Peraturan														
			Jumlah Data Kelitbangan dan Peraturan yang Terkelola dengan Baik				1 Laporan	175.000.000,00	Kab. Bengkulu Tengah, Semua Kecamatan, Semua Kel/Desa	DANA BAGI HASIL (DBH)	-	4. Inovasi dan Tata Kelola Pemerintahan Peningkatan kualitas layanan publik dan tata Kelola pemerintahan yang bersih dan efektif	-		150.000.000,00	BADAN PERENCANAAN PEMBANGUNAN DAERAH
	5.05.02.2.04	Pengembangan Inovasi dan Teknologi	-	-			-	200.000.000,00			-	4. Inovasi dan Tata Kelola Pemerintahan Peningkatan kualitas layanan publik dan tata Kelola pemerintahan yang bersih dan efektif	-	-	200.000.000,00	BADAN PERENCANAAN PEMBANGUNAN DAERAH
	5.05.02.2.04.0001	Penelitian, Pengembangan, dan Perekayasaan di Bidang Teknologi dan Inovasi														

NO	KODE	URUSAN / BIDANG URUSAN / PROGRAM / OUTCOME / KEGIATAN / SUB KEGIATAN	INDIKATOR PROGRAM / KEGIATAN / SUB KEGIATAN	TARGET AKHIR PERIODE RENSTRA OPD	REALISASI CAPAIAN RENJA OPD TAHUN 2024	PRAKIRAAN CAPAIAN TARGET RENJA OPD TAHUN 2025	CAPAIAN KINERJA DAN KERANGKA PENDANAAN						KELOMPOK SASARAN	PRAKIRAAN MAJU RENCANA TAHUN 2027		PERANGKAT DAERAH PENANGGUNG JAWAB
							TARGET 2026	PAGU INDIKATIF (Rp)	LOKASI	SUMBER DANA	PRIORITAS			TARGET	PAGU INDIKATIF (Rp)	
											NASIONAL	DAERAH				
1	2	3	4	5	6	7	8	9	10	11	12	13	14	15	16	17
			Jumlah Dokumen Hasil Penelitian, Pengembangan, dan Perekayasaan di Bidang Teknologi dan Inovasi				2 Dokumen	200.000.000,00	Kab. Bengkulu Tengah, Semua Kecamatan, Semua Kel/Desa	DANA BAGI HASIL (DBH)	-	4. Inovasi dan Tata Kelola Pemerintahan Peningkatan kualitas layanan publik dan tata Kelola pemerintahan yang bersih dan efektif	-		200.000.000,00	BADAN PERENCANAAN PEMBANGUNAN DAERAH
	X	**NON URUSAN**						**9.234.065.632,00**							**8.228.230.652,00**	
	X.XX	**URUSAN PEMERINTAHAN BIDANG XX**						**9.234.065.632,00**							**8.228.230.652,00**	
1.	**X.XX.01**	**PROGRAM PENUNJANG URUSAN PEMERINTAHAN DAERAH KABUPATEN/KOTA**						**9.234.065.632,00**						**-**	**8.228.230.652,00**	
	X.XX.01.2.01	Perencanaan, Penganggaran, dan Evaluasi Kinerja Perangkat Daerah	-	-			-	158.762.000,00			-	4. Inovasi dan Tata Kelola Pemerintahan Peningkatan kualitas layanan publik dan tata Kelola pemerintahan yang bersih dan efektif	-	-	137.854.000,00	BADAN PERENCANAAN PEMBANGUNAN DAERAH
	X.XX.01.2.01.0001	Penyusunan Dokumen Perencanaan Perangkat Daerah														
			Jumlah Dokumen Perencanaan Perangkat Daerah				2 Dokumen	45.000.000,00	Kab. Bengkulu Tengah, Semua Kecamatan, Semua Kel/Desa	DANA BAGI HASIL (DBH)	-	4. Inovasi dan Tata Kelola Pemerintahan Peningkatan kualitas layanan publik dan tata Kelola pemerintahan yang bersih dan efektif	-		45.000.000,00	BADAN PERENCANAAN PEMBANGUNAN DAERAH
	X.XX.01.2.01.0002	Koordinasi dan Penyusunan Dokumen RKA-SKPD														

NO	KODE	URUSAN / BIDANG URUSAN / PROGRAM / OUTCOME / KEGIATAN / SUB KEGIATAN	INDIKATOR PROGRAM / KEGIATAN / SUB KEGIATAN	TARGET AKHIR PERIODE RENSTRA OPD	REALISASI CAPAIAN RENJA OPD TAHUN 2024	PRAKIRAAN CAPAIAN TARGET RENJA OPD TAHUN 2025	CAPAIAN KINERJA DAN KERANGKA PENDANAAN						KELOMPOK SASARAN	PRAKIRAAN MAJU RENCANA TAHUN 2027		PERANGKAT DAERAH PENANGGUNG JAWAB
							TARGET 2026	PAGU INDIKATIF (Rp)	LOKASI	SUMBER DANA	PRIORITAS			TARGET	PAGU INDIKATIF (Rp)	
											NASIONAL	DAERAH				
1	2	3	4	5	6	7	8	9	10	11	12	13	14	15	16	17
			Jumlah Dokumen RKA-SKPD dan Laporan Hasil Koordinasi Penyusunan Dokumen RKA-SKPD				2 Dokumen	31.608.000,00	Kab. Bengkulu Tengah, Semua Kecamatan, Semua Kel/Desa	DANA BAGI HASIL (DBH)	-	4. Inovasi dan Tata Kelola Pemerintahan Peningkatan kualitas layanan publik dan tata Kelola pemerintahan yang bersih dan efektif	-		25.700.000,00	BADAN PERENCANAAN PEMBANGUNAN DAERAH
	X.XX.01.2.01.0006	Koordinasi dan Penyusunan Laporan Capaian Kinerja dan Ikhtisar Realisasi Kinerja SKPD														
			Jumlah Laporan Capaian Kinerja dan Ikhtisar Realisasi Kinerja SKPD dan Laporan Hasil Koordinasi Penyusunan Laporan Capaian Kinerja dan Ikhtisar Realisasi Kinerja SKPD				1 Laporan	37.879.000,00	Kab. Bengkulu Tengah, Semua Kecamatan, Semua Kel/Desa	DANA BAGI HASIL (DBH)	-	4. Inovasi dan Tata Kelola Pemerintahan Peningkatan kualitas layanan publik dan tata Kelola pemerintahan yang bersih dan efektif	-		37.879.000,00	BADAN PERENCANAAN PEMBANGUNAN DAERAH
	X.XX.01.2.01.0007	Evaluasi Kinerja Perangkat Daerah														
			Jumlah Laporan Evaluasi Kinerja Perangkat Daerah				1 Laporan	44.275.000,00	Kab. Bengkulu Tengah, Semua Kecamatan, Semua Kel/Desa	DANA BAGI HASIL (DBH)	-	4. Inovasi dan Tata Kelola Pemerintahan Peningkatan kualitas layanan publik dan tata Kelola pemerintahan yang bersih dan efektif	-		29.275.000,00	BADAN PERENCANAAN PEMBANGUNAN DAERAH
	X.XX.01.2.02	Administrasi Keuangan Perangkat Daerah	-	-			-	6.804.207.132,00			-	4. Inovasi dan Tata Kelola Pemerintahan Peningkatan kualitas layanan publik dan tata Kelola pemerintahan yang bersih dan efektif	-	-	5.283.164.152,00	BADAN PERENCANAAN PEMBANGUNAN DAERAH
	X.XX.01.2.02.0001	Penyediaan Gaji dan Tunjangan ASN														

NO	KODE	URUSAN / BIDANG URUSAN / PROGRAM / OUTCOME / KEGIATAN / SUB KEGIATAN	INDIKATOR PROGRAM / KEGIATAN / SUB KEGIATAN	TARGET AKHIR PERIODE RENSTRA OPD	REALISASI CAPAIAN RENJA OPD TAHUN 2024	PRAKIRAAN CAPAIAN TARGET RENJA OPD TAHUN 2025	CAPAIAN KINERJA DAN KERANGKA PENDANAAN						KELOMPOK SASARAN	PRAKIRAAN MAJU RENCANA TAHUN 2027		PERANGKAT DAERAH PENANGGUNG JAWAB
							TARGET 2026	PAGU INDIKATIF (Rp)	LOKASI	SUMBER DANA	PRIORITAS			TARGET	PAGU INDIKATIF (Rp)	
											NASIONAL	DAERAH				
1	2	3	4	5	6	7	8	9	10	11	12	13	14	15	16	17
			Jumlah Orang yang Menerima Gaji dan Tunjangan ASN				65 Orang/bulan	6.724.075.132,00	Kab. Bengkulu Tengah, Semua Kecamatan, Semua Kel/Desa	DANA ALOKASI UMUM (DAU)	-	4. Inovasi dan Tata Kelola Pemerintahan Peningkatan kualitas layanan publik dan tata Kelola pemerintahan yang bersih dan efektif	-		5.203.720.152,00	BADAN PERENCANAAN PEMBANGUNAN DAERAH
	X.XX.01.2.02.0003	Pelaksanaan Penatausahaan dan Pengujian/Verifikasi Keuangan SKPD														
			Jumlah Dokumen Penatausahaan dan Pengujian/Verifikasi Keuangan SKPD				1 Dokumen	12.640.000,00	Kab. Bengkulu Tengah, Semua Kecamatan, Semua Kel/Desa	DANA BAGI HASIL (DBH)	-	4. Inovasi dan Tata Kelola Pemerintahan Peningkatan kualitas layanan publik dan tata Kelola pemerintahan yang bersih dan efektif	-		11.952.000,00	BADAN PERENCANAAN PEMBANGUNAN DAERAH
	X.XX.01.2.02.0004	Koordinasi dan Pelaksanaan Akuntansi SKPD														
			Jumlah Dokumen Koordinasi dan Pelaksanaan Akuntansi SKPD				1 Dokumen	22.500.000,00	Kab. Bengkulu Tengah, Semua Kecamatan, Semua Kel/Desa	DANA BAGI HASIL (DBH)	-	4. Inovasi dan Tata Kelola Pemerintahan Peningkatan kualitas layanan publik dan tata Kelola pemerintahan yang bersih dan efektif	-		22.500.000,00	BADAN PERENCANAAN PEMBANGUNAN DAERAH
	X.XX.01.2.02.0005	Koordinasi dan Penyusunan Laporan Keuangan Akhir Tahun SKPD														
			Jumlah Laporan Keuangan Akhir Tahun SKPD dan Laporan Hasil Koordinasi Penyusunan Laporan Keuangan Akhir Tahun SKPD				1 Laporan	27.492.000,00	Kab. Bengkulu Tengah, Semua Kecamatan, Semua Kel/Desa	DANA BAGI HASIL (DBH)	-	4. Inovasi dan Tata Kelola Pemerintahan Peningkatan kualitas layanan publik dan tata Kelola pemerintahan yang bersih dan efektif	-		27.492.000,00	BADAN PERENCANAAN PEMBANGUNAN DAERAH
	X.XX.01.2.02.0008	Penyusunan Pelaporan dan Analisis Prognosis Realisasi Anggaran														

NO	KODE	URUSAN / BIDANG URUSAN / PROGRAM / OUTCOME / KEGIATAN / SUB KEGIATAN	INDIKATOR PROGRAM / KEGIATAN / SUB KEGIATAN	TARGET AKHIR PERIODE RENSTRA OPD	REALISASI CAPAIAN RENJA OPD TAHUN 2024	PRAKIRAAN CAPAIAN TARGET RENJA OPD TAHUN 2025	CAPAIAN KINERJA DAN KERANGKA PENDANAAN						KELOMPOK SASARAN	PRAKIRAAN MAJU RENCANA TAHUN 2027		PERANGKAT DAERAH PENANGGUNG JAWAB
							TARGET 2026	PAGU INDIKATIF (Rp)	LOKASI	SUMBER DANA	PRIORITAS			TARGET	PAGU INDIKATIF (Rp)	
											NASIONAL	DAERAH				
1	2	3	4	5	6	7	8	9	10	11	12	13	14	15	16	17
			Jumlah Dokumen Pelaporan dan Analisis Prognosis Realisasi Anggaran				1 Dokumen	17.500.000,00	Kab. Bengkulu Tengah, Semua Kecamatan, Semua Kel/Desa	DANA BAGI HASIL (DBH)	-	4. Inovasi dan Tata Kelola Pemerintahan Peningkatan kualitas layanan publik dan tata Kelola pemerintahan yang bersih dan efektif	-		17.500.000,00	BADAN PERENCANAAN PEMBANGUNAN DAERAH
	X.XX.01.2.05	Administrasi Kepegawaian Perangkat Daerah	-	-			-	145.000.000,00			-	4. Inovasi dan Tata Kelola Pemerintahan Peningkatan kualitas layanan publik dan tata Kelola pemerintahan yang bersih dan efektif	-	-	215.000.000,00	BADAN PERENCANAAN PEMBANGUNAN DAERAH
	X.XX.01.2.05.0002	Pengadaan Pakaian Dinas beserta Atribut Kelengkapannya														
			Jumlah Paket Pakaian Dinas beserta Atribut Kelengkapan				2 Paket	70.000.000,00	Kab. Bengkulu Tengah, Semua Kecamatan, Semua Kel/Desa	DANA BAGI HASIL (DBH)	-	4. Inovasi dan Tata Kelola Pemerintahan Peningkatan kualitas layanan publik dan tata Kelola pemerintahan yang bersih dan efektif	-		145.000.000,00	BADAN PERENCANAAN PEMBANGUNAN DAERAH
	X.XX.01.2.05.0011	Bimbingan Teknis Implementasi Peraturan Perundang-Undangan														
			Jumlah Orang yang Mengikuti Bimbingan Teknis Implementasi Peraturan Perundang-Undangan				10 Orang	75.000.000,00	Kab. Bengkulu Tengah, Semua Kecamatan, Semua Kel/Desa	DANA BAGI HASIL (DBH)	-	4. Inovasi dan Tata Kelola Pemerintahan Peningkatan kualitas layanan publik dan tata Kelola pemerintahan yang bersih dan efektif	-		70.000.000,00	BADAN PERENCANAAN PEMBANGUNAN DAERAH

NO	KODE	URUSAN / BIDANG URUSAN / PROGRAM / OUTCOME / KEGIATAN / SUB KEGIATAN	INDIKATOR PROGRAM / KEGIATAN / SUB KEGIATAN	TARGET AKHIR PERIODE RENSTRA OPD	REALISASI CAPAIAN RENJA OPD TAHUN 2024	PRAKIRAAN CAPAIAN TARGET RENJA OPD TAHUN 2025	CAPAIAN KINERJA DAN KERANGKA PENDANAAN						KELOMPOK SASARAN	PRAKIRAAN MAJU RENCANA TAHUN 2027		PERANGKAT DAERAH PENANGGUNG JAWAB
							TARGET 2026	PAGU INDIKATIF (Rp)	LOKASI	SUMBER DANA	PRIORITAS			TARGET	PAGU INDIKATIF (Rp)	
											NASIONAL	DAERAH				
1	2	3	4	5	6	7	8	9	10	11	12	13	14	15	16	17
	X.XX.01.2.06	Administrasi Umum Perangkat Daerah	-	-			-	574.316.500,00			-	4. Inovasi dan Tata Kelola Pemerintahan Peningkatan kualitas layanan publik dan tata Kelola pemerintahan yang bersih dan efektif	-	-	597.712.500,00	BADAN PERENCANAAN PEMBANGUNAN DAERAH
	X.XX.01.2.06.0001	Penyediaan Komponen Instalasi Listrik/Penerangan Bangunan Kantor														
			Jumlah Paket Komponen Instalasi Listrik/Penerangan Bangunan Kantor yang Disediakan				2 Paket	19.000.000,00	Kab. Bengkulu Tengah, Semua Kecamatan, Semua Kel/Desa	DANA BAGI HASIL (DBH)	-	4. Inovasi dan Tata Kelola Pemerintahan Peningkatan kualitas layanan publik dan tata Kelola pemerintahan yang bersih dan efektif	-		19.000.000,00	BADAN PERENCANAAN PEMBANGUNAN DAERAH
	X.XX.01.2.06.0002	Penyediaan Peralatan dan Perlengkapan Kantor														
			Jumlah Paket Peralatan dan Perlengkapan Kantor yang Disediakan				3 Paket	175.000.000,00	Kab. Bengkulu Tengah, Semua Kecamatan, Semua Kel/Desa	DANA BAGI HASIL (DBH)	-	4. Inovasi dan Tata Kelola Pemerintahan Peningkatan kualitas layanan publik dan tata Kelola pemerintahan yang bersih dan efektif	-		200.000.000,00	BADAN PERENCANAAN PEMBANGUNAN DAERAH
	X.XX.01.2.06.0003	Penyediaan Peralatan Rumah Tangga														
			Jumlah Paket Peralatan Rumah Tangga yang Disediakan				1 Paket	5.700.000,00	Kab. Bengkulu Tengah, Semua Kecamatan, Semua Kel/Desa	DANA BAGI HASIL (DBH)	-	4. Inovasi dan Tata Kelola Pemerintahan Peningkatan kualitas layanan publik dan tata Kelola pemerintahan yang bersih dan efektif	-		5.700.000,00	BADAN PERENCANAAN PEMBANGUNAN DAERAH
	X.XX.01.2.06.0005	Penyediaan Barang Cetakan dan Penggandaan														

NO	KODE	URUSAN / BIDANG URUSAN / PROGRAM / OUTCOME / KEGIATAN / SUB KEGIATAN	INDIKATOR PROGRAM / KEGIATAN / SUB KEGIATAN	TARGET AKHIR PERIODE RENSTRA OPD	REALISASI CAPAIAN RENJA OPD TAHUN 2024	PRAKIRAAN CAPAIAN TARGET RENJA OPD TAHUN 2025	CAPAIAN KINERJA DAN KERANGKA PENDANAAN						KELOMPOK SASARAN	PRAKIRAAN MAJU RENCANA TAHUN 2027		PERANGKAT DAERAH PENANGGUNG JAWAB
							TARGET 2026	PAGU INDIKATIF (Rp)	LOKASI	SUMBER DANA	PRIORITAS			TARGET	PAGU INDIKATIF (Rp)	
											NASIONAL	DAERAH				
1	2	3	4	5	6	7	8	9	10	11	12	13	14	15	16	17
			Jumlah Paket Barang Cetakan dan Penggandaan yang Disediakan				3 Paket	79.888.500,00	Kab. Bengkulu Tengah, Semua Kecamatan, Semua Kel/Desa	DANA BAGI HASIL (DBH)	-	4. Inovasi dan Tata Kelola Pemerintahan Peningkatan kualitas layanan publik dan tata Kelola pemerintahan yang bersih dan efektif	-		77.144.500,00	BADAN PERENCANAAN PEMBANGUNAN DAERAH
	X.XX.01.2.06.0006	Penyediaan Bahan Bacaan dan Peraturan Perundang-undangan														
			Jumlah Dokumen Bahan Bacaan dan Peraturan Perundang-Undangan yang Disediakan				1 Dokumen	55.000.000,00	Kab. Bengkulu Tengah, Semua Kecamatan, Semua Kel/Desa	DANA BAGI HASIL (DBH)	-	4. Inovasi dan Tata Kelola Pemerintahan Peningkatan kualitas layanan publik dan tata Kelola pemerintahan yang bersih dan efektif	-		55.000.000,00	BADAN PERENCANAAN PEMBANGUNAN DAERAH
	X.XX.01.2.06.0008	Fasilitasi Kunjungan Tamu														
			Jumlah Laporan Fasilitasi Kunjungan Tamu				2 Laporan	24.728.000,00	Kab. Bengkulu Tengah, Semua Kecamatan, Semua Kel/Desa	DANA BAGI HASIL (DBH)	-	4. Inovasi dan Tata Kelola Pemerintahan Peningkatan kualitas layanan publik dan tata Kelola pemerintahan yang bersih dan efektif	-		24.728.000,00	BADAN PERENCANAAN PEMBANGUNAN DAERAH
	X.XX.01.2.06.0009	Penyelenggaraan Rapat Koordinasi dan Konsultasi SKPD														
			Jumlah Laporan Penyelenggaraan Rapat Koordinasi dan Konsultasi SKPD				1 Laporan	215.000.000,00	Kab. Bengkulu Tengah, Semua Kecamatan, Semua Kel/Desa	DANA BAGI HASIL (DBH)	-	4. Inovasi dan Tata Kelola Pemerintahan Peningkatan kualitas layanan publik dan tata Kelola pemerintahan yang bersih dan efektif	-		216.140.000,00	BADAN PERENCANAAN PEMBANGUNAN DAERAH

NO	KODE	URUSAN / BIDANG URUSAN / PROGRAM / OUTCOME / KEGIATAN / SUB KEGIATAN	INDIKATOR PROGRAM / KEGIATAN / SUB KEGIATAN	TARGET AKHIR PERIODE RENSTRA OPD	REALISASI CAPAIAN RENJA OPD TAHUN 2024	PRAKIRAAN CAPAIAN TARGET RENJA OPD TAHUN 2025	CAPAIAN KINERJA DAN KERANGKA PENDANAAN						KELOMPOK SASARAN	PRAKIRAAN MAJU RENCANA TAHUN 2027		PERANGKAT DAERAH PENANGGUNG JAWAB
							TARGET 2026	PAGU INDIKATIF (Rp)	LOKASI	SUMBER DANA	PRIORITAS			TARGET	PAGU INDIKATIF (Rp)	
											NASIONAL	DAERAH				
1	2	3	4	5	6	7	8	9	10	11	12	13	14	15	16	17
	X.XX.01.2.07	Pengadaan Barang Milik Daerah Penunjang Urusan Pemerintah Daerah	-	-			-	90.200.000,00			-	4. Inovasi dan Tata Kelola Pemerintahan Peningkatan kualitas layanan publik dan tata Kelola pemerintahan yang bersih dan efektif	-	-	475.000.000,00	BADAN PERENCANAAN PEMBANGUNAN DAERAH
	X.XX.01.2.07.0005	Pengadaan Mebel														
			Jumlah Paket Mebel yang Disediakan				5 Unit	90.200.000,00	Kab. Bengkulu Tengah, Semua Kecamatan, Semua Kel/Desa	DANA BAGI HASIL (DBH)	-	4. Inovasi dan Tata Kelola Pemerintahan Peningkatan kualitas layanan publik dan tata Kelola pemerintahan yang bersih dan efektif	-		325.000.000,00	BADAN PERENCANAAN PEMBANGUNAN DAERAH
	X.XX.01.2.07.0009	Pengadaan Gedung Kantor atau Bangunan Lainnya														
			Jumlah Unit Gedung Kantor atau Bangunan Lainnya yang Disediakan				1 Unit	0,00	Kab. Bengkulu Tengah, Semua Kecamatan, Semua Kel/Desa	DANA BAGI HASIL (DBH)	-	4. Inovasi dan Tata Kelola Pemerintahan Peningkatan kualitas layanan publik dan tata Kelola pemerintahan yang bersih dan efektif	-		150.000.000,00	BADAN PERENCANAAN PEMBANGUNAN DAERAH
	X.XX.01.2.08	Penyediaan Jasa Penunjang Urusan Pemerintahan Daerah	-	-			-	685.920.000,00			-	4. Inovasi dan Tata Kelola Pemerintahan Peningkatan kualitas layanan publik dan tata Kelola pemerintahan yang bersih dan efektif	-	-	715.240.000,00	BADAN PERENCANAAN PEMBANGUNAN DAERAH
	X.XX.01.2.08.0001	Penyediaan Jasa Surat Menyurat														

NO	KODE	URUSAN / BIDANG URUSAN / PROGRAM / OUTCOME / KEGIATAN / SUB KEGIATAN	INDIKATOR PROGRAM / KEGIATAN / SUB KEGIATAN	TARGET AKHIR PERIODE RENSTRA OPD	REALISASI CAPAIAN RENJA OPD TAHUN 2024	PRAKIRAAN CAPAIAN TARGET RENJA OPD TAHUN 2025	CAPAIAN KINERJA DAN KERANGKA PENDANAAN						KELOMPOK SASARAN	PRAKIRAAN MAJU RENCANA TAHUN 2027		PERANGKAT DAERAH PENANGGUNG JAWAB
							TARGET 2026	PAGU INDIKATIF (Rp)	LOKASI	SUMBER DANA	PRIORITAS			TARGET	PAGU INDIKATIF (Rp)	
											NASIONAL	DAERAH				
1	2	3	4	5	6	7	8	9	10	11	12	13	14	15	16	17
			Jumlah Laporan Penyediaan Jasa Surat Menyurat				1 Laporan	3.000.000,00	Kab. Bengkulu Tengah, Semua Kecamatan, Semua Kel/Desa	DANA BAGI HASIL (DBH)	-	4. Inovasi dan Tata Kelola Pemerintahan Peningkatan kualitas layanan publik dan tata Kelola pemerintahan yang bersih dan efektif	-		3.000.000,00	BADAN PERENCANAAN PEMBANGUNAN DAERAH
	X.XX.01.2.08.0002	Penyediaan Jasa Komunikasi, Sumber Daya Air dan Listrik														
			Jumlah Laporan Penyediaan Jasa Komunikasi, Sumber Daya Air dan Listrik yang Disediakan				1 Laporan	125.520.000,00	Kab. Bengkulu Tengah, Semua Kecamatan, Semua Kel/Desa	DANA BAGI HASIL (DBH)	-	4. Inovasi dan Tata Kelola Pemerintahan Peningkatan kualitas layanan publik dan tata Kelola pemerintahan yang bersih dan efektif	-		125.520.000,00	BADAN PERENCANAAN PEMBANGUNAN DAERAH
	X.XX.01.2.08.0004	Penyediaan Jasa Pelayanan Umum Kantor														
			Jumlah Laporan Penyediaan Jasa Pelayanan Umum Kantor yang Disediakan				1 Laporan	557.400.000,00	Kab. Bengkulu Tengah, Semua Kecamatan, Semua Kel/Desa	DANA BAGI HASIL (DBH)	-	4. Inovasi dan Tata Kelola Pemerintahan Peningkatan kualitas layanan publik dan tata Kelola pemerintahan yang bersih dan efektif	-		586.720.000,00	BADAN PERENCANAAN PEMBANGUNAN DAERAH
	X.XX.01.2.09	Pemeliharaan Barang Milik Daerah Penunjang Urusan Pemerintahan Daerah	-	-			-	775.660.000,00			-	4. Inovasi dan Tata Kelola Pemerintahan Peningkatan kualitas layanan publik dan tata Kelola pemerintahan yang bersih dan efektif	-	-	804.260.000,00	BADAN PERENCANAAN PEMBANGUNAN DAERAH
	X.XX.01.2.09.0001	Penyediaan Jasa Pemeliharaan, Biaya Pemeliharaan, dan Pajak Kendaraan Perorangan Dinas atau Kendaraan Dinas Jabatan														

NO	KODE	URUSAN / BIDANG URUSAN / PROGRAM / OUTCOME / KEGIATAN / SUB KEGIATAN	INDIKATOR PROGRAM / KEGIATAN / SUB KEGIATAN	TARGET AKHIR PERIODE RENSTRA OPD	REALISASI CAPAIAN RENJA OPD TAHUN 2024	PRAKIRAAN CAPAIAN TARGET RENJA OPD TAHUN 2025	CAPAIAN KINERJA DAN KERANGKA PENDANAAN						KELOMPOK SASARAN	PRAKIRAAN MAJU RENCANA TAHUN 2027		PERANGKAT DAERAH PENANGGUNG JAWAB
							TARGET 2026	PAGU INDIKATIF (Rp)	LOKASI	SUMBER DANA	PRIORITAS			TARGET	PAGU INDIKATIF (Rp)	
											NASIONAL	DAERAH				
1	2	3	4	5	6	7	8	9	10	11	12	13	14	15	16	17
			Jumlah Kendaraan Perorangan Dinas atau Kendaraan Dinas Jabatan yang Dipelihara dan dibayarkan Pajaknya				29 Unit	603.280.000,00	Kab. Bengkulu Tengah, Semua Kecamatan, Semua Kel/Desa	DANA BAGI HASIL (DBH)	-	4. Inovasi dan Tata Kelola Pemerintahan Peningkatan kualitas layanan publik dan tata Kelola pemerintahan yang bersih dan efektif	-		606.880.000,00	BADAN PERENCANAAN PEMBANGUNAN DAERAH
	X.XX.01.2.09.0006	Pemeliharaan Peralatan dan Mesin Lainnya														
			Jumlah Peralatan dan Mesin Lainnya yang Dipelihara				30 Unit	22.380.000,00	Kab. Bengkulu Tengah, Semua Kecamatan, Semua Kel/Desa	DANA BAGI HASIL (DBH)	-	4. Inovasi dan Tata Kelola Pemerintahan Peningkatan kualitas layanan publik dan tata Kelola pemerintahan yang bersih dan efektif	-		22.380.000,00	BADAN PERENCANAAN PEMBANGUNAN DAERAH
	X.XX.01.2.09.0009	Pemeliharaan/Rehabilitasi Gedung Kantor dan Bangunan Lainnya														
			Jumlah Gedung Kantor dan Bangunan Lainnya yang Dipelihara/Direhabilitasi				1 Unit	150.000.000,00	Kab. Bengkulu Tengah, Semua Kecamatan, Semua Kel/Desa	DANA BAGI HASIL (DBH)	-	4. Inovasi dan Tata Kelola Pemerintahan Peningkatan kualitas layanan publik dan tata Kelola pemerintahan yang bersih dan efektif	-		175.000.000,00	BADAN PERENCANAAN PEMBANGUNAN DAERAH
		BADAN KEUANGAN DAERAH						**183.265.708.176,00**							**184.110.263.999,00**	
	5	**UNSUR PENUNJANG URUSAN PEMERINTAHAN**						**168.895.378.110,00**							**176.592.899.999,00**	
	5.02	**KEUANGAN**						**168.895.378.110,00**							**176.592.899.999,00**	
1.	**5.02.02**	**PROGRAM PENGELOLAAN KEUANGAN DAERAH**						**167.348.378.110,00**						**-**	**172.453.113.887,00**	

NO	KODE	URUSAN / BIDANG URUSAN / PROGRAM / OUTCOME / KEGIATAN / SUB KEGIATAN	INDIKATOR PROGRAM / KEGIATAN / SUB KEGIATAN	TARGET AKHIR PERIODE RENSTRA OPD	REALISASI CAPAIAN RENJA OPD TAHUN 2024	PRAKIRAAN CAPAIAN TARGET RENJA OPD TAHUN 2025	CAPAIAN KINERJA DAN KERANGKA PENDANAAN						KELOMPOK SASARAN	PRAKIRAAN MAJU RENCANA TAHUN 2027		PERANGKAT DAERAH PENANGGUNG JAWAB
							TARGET 2026	PAGU INDIKATIF (Rp)	LOKASI	SUMBER DANA	PRIORITAS			TARGET	PAGU INDIKATIF (Rp)	
											NASIONAL	DAERAH				
1	2	3	4	5	6	7	8	9	10	11	12	13	14	15	16	17
	5.02.02.2.01	Koordinasi dan Penyusunan Rencana Anggaran Daerah	-	-			-	889.550.000,00			-	4. Inovasi dan Tata Kelola Pemerintahan Peningkatan kualitas layanan publik dan tata Kelola pemerintahan yang bersih dan efektif	-	-	2.656.114.000,00	BADAN KEUANGAN DAERAH
	5.02.02.2.01.0001	Koordinasi dan Penyusunan KUA dan PPAS														
			Jumlah Dokumen KUA dan PPAS yang Disusun				2 Dokumen	181.000.000,00	Kab. Bengkulu Tengah, Semua Kecamatan, Semua Kel/Desa	DANA BAGI HASIL (DBH)	-	4. Inovasi dan Tata Kelola Pemerintahan Peningkatan kualitas layanan publik dan tata Kelola pemerintahan yang bersih dan efektif	-		310.000.000,00	BADAN KEUANGAN DAERAH
	5.02.02.2.01.0002	Koordinasi dan Penyusunan Perubahan KUA dan Perubahan PPAS														
			Jumlah Dokumen Perubahan KUA dan Perubahan PPAS yang Disusun				2 Dokumen	180.500.000,00	Kab. Bengkulu Tengah, Semua Kecamatan, Semua Kel/Desa	DANA BAGI HASIL (DBH)	-	4. Inovasi dan Tata Kelola Pemerintahan Peningkatan kualitas layanan publik dan tata Kelola pemerintahan yang bersih dan efektif	-		292.464.000,00	BADAN KEUANGAN DAERAH
	5.02.02.2.01.0003	Koordinasi, Penyusunan dan Verifikasi RKA-SKPD														
			Jumlah RKA-SKPD yang Diverifikasi				40 Dokumen	60.500.000,00	Kab. Bengkulu Tengah, Semua Kecamatan, Semua Kel/Desa	DANA BAGI HASIL (DBH)	-	4. Inovasi dan Tata Kelola Pemerintahan Peningkatan kualitas layanan publik dan tata Kelola pemerintahan yang bersih dan efektif	-		188.000.000,00	BADAN KEUANGAN DAERAH
	5.02.02.2.01.0004	Koordinasi, Penyusunan dan Verifikasi Perubahan RKA-SKPD														

NO	KODE	URUSAN / BIDANG URUSAN / PROGRAM / OUTCOME / KEGIATAN / SUB KEGIATAN	INDIKATOR PROGRAM / KEGIATAN / SUB KEGIATAN	TARGET AKHIR PERIODE RENSTRA OPD	REALISASI CAPAIAN RENJA OPD TAHUN 2024	PRAKIRAAN CAPAIAN TARGET RENJA OPD TAHUN 2025	CAPAIAN KINERJA DAN KERANGKA PENDANAAN						KELOMPOK SASARAN	PRAKIRAAN MAJU RENCANA TAHUN 2027		PERANGKAT DAERAH PENANGGUNG JAWAB
							TARGET 2026	PAGU INDIKATIF (Rp)	LOKASI	SUMBER DANA	PRIORITAS			TARGET	PAGU INDIKATIF (Rp)	
											NASIONAL	DAERAH				
1	2	3	4	5	6	7	8	9	10	11	12	13	14	15	16	17
			Jumlah Perubahan RKA-SKPD yang Diverifikasi				40 Dokumen	60.500.000,00	Kab. Bengkulu Tengah, Semua Kecamatan, Semua Kel/Desa	DANA BAGI HASIL (DBH)	-	4. Inovasi dan Tata Kelola Pemerintahan Peningkatan kualitas layanan publik dan tata Kelola pemerintahan yang bersih dan efektif	-		134.900.000,00	BADAN KEUANGAN DAERAH
	5.02.02.2.01.0005	Koordinasi, Penyusunan dan Verifikasi DPA-SKPD														
			Jumlah DPA- SKPD yang Diverifikasi				1 Dokumen	800.000,00	Kab. Bengkulu Tengah, Semua Kecamatan, Semua Kel/Desa	DANA BAGI HASIL (DBH)	-	4. Inovasi dan Tata Kelola Pemerintahan Peningkatan kualitas layanan publik dan tata Kelola pemerintahan yang bersih dan efektif	-		950.000,00	BADAN KEUANGAN DAERAH
	5.02.02.2.01.0006	Koordinasi, Penyusunan dan Verifikasi Perubahan DPA-SKPD														
			Jumlah Perubahan DPA-SKPD yang Diverifikasi				1 Dokumen	750.000,00	Kab. Bengkulu Tengah, Semua Kecamatan, Semua Kel/Desa	DANA BAGI HASIL (DBH)	-	4. Inovasi dan Tata Kelola Pemerintahan Peningkatan kualitas layanan publik dan tata Kelola pemerintahan yang bersih dan efektif	-		250.000.000,00	BADAN KEUANGAN DAERAH
	5.02.02.2.01.0007	Koordinasi dan Penyusunan Peraturan Daerah tentang APBD dan Peraturan Kepala Daerah tentang Penjabaran APBD														
			Jumlah Peraturan Daerah tentang APBD dan Peraturan Kepala Daerah tentang Penjabaran APBD				2 Dokumen	120.000.000,00	Kab. Bengkulu Tengah, Semua Kecamatan, Semua Kel/Desa	DANA BAGI HASIL (DBH)	-	4. Inovasi dan Tata Kelola Pemerintahan Peningkatan kualitas layanan publik dan tata Kelola pemerintahan yang bersih dan efektif	-		584.000.000,00	BADAN KEUANGAN DAERAH
	5.02.02.2.01.0008	Koordinasi dan Penyusunan Peraturan Daerah tentang Perubahan APBD dan Peraturan Kepala Daerah tentang Penjabaran Perubahan APBD														

NO	KODE	URUSAN / BIDANG URUSAN / PROGRAM / OUTCOME / KEGIATAN / SUB KEGIATAN	INDIKATOR PROGRAM / KEGIATAN / SUB KEGIATAN	TARGET AKHIR PERIODE RENSTRA OPD	REALISASI CAPAIAN RENJA OPD TAHUN 2024	PRAKIRAAN CAPAIAN TARGET RENJA OPD TAHUN 2025	CAPAIAN KINERJA DAN KERANGKA PENDANAAN						KELOMPOK SASARAN	PRAKIRAAN MAJU RENCANA TAHUN 2027		PERANGKAT DAERAH PENANGGUNG JAWAB
							TARGET 2026	PAGU INDIKATIF (Rp)	LOKASI	SUMBER DANA	PRIORITAS			TARGET	PAGU INDIKATIF (Rp)	
											NASIONAL	DAERAH				
1	2	3	4	5	6	7	8	9	10	11	12	13	14	15	16	17
			Jumlah Peraturan Daerah tentang Perubahan APBD dan Peraturan Kepala Daerah tentang Penjabaran Perubahan APBD				2 Dokumen	120.000.000,00	Kab. Bengkulu Tengah, Semua Kecamatan, Semua Kel/Desa	DANA BAGI HASIL (DBH)	-	4. Inovasi dan Tata Kelola Pemerintahan Peningkatan kualitas layanan publik dan tata Kelola pemerintahan yang bersih dan efektif	-		601.000.000,00	BADAN KEUANGAN DAERAH
	5.02.02.2.01.0009	Koordinasi dan Penyusunan Regulasi serta Kebijakan Bidang Anggaran														
			Jumlah Dokumen Regulasi serta Kebijakan Bidang Anggaran				6 Dokumen	165.500.000,00	Kab. Bengkulu Tengah, Semua Kecamatan, Semua Kel/Desa	DANA BAGI HASIL (DBH)	-	4. Inovasi dan Tata Kelola Pemerintahan Peningkatan kualitas layanan publik dan tata Kelola pemerintahan yang bersih dan efektif	-		294.800.000,00	BADAN KEUANGAN DAERAH
	5.02.02.2.02	Koordinasi dan Pengelolaan Perbendaharaan Daerah	-	-			-	1.012.000.000,00			-	4. Inovasi dan Tata Kelola Pemerintahan Peningkatan kualitas layanan publik dan tata Kelola pemerintahan yang bersih dan efektif	-	-	1.264.896.000,00	BADAN KEUANGAN DAERAH
	5.02.02.2.02.0001	Koordinasi dan Pengelolaan Kas Daerah														
			Jumlah Dokumen Hasil Koordinasi dan Pengelolaan Kas Daerah				1 Dokumen	182.500.000,00	Kab. Bengkulu Tengah, Semua Kecamatan, Semua Kel/Desa	DANA BAGI HASIL (DBH)	-	4. Inovasi dan Tata Kelola Pemerintahan Peningkatan kualitas layanan publik dan tata Kelola pemerintahan yang bersih dan efektif	-		223.842.000,00	BADAN KEUANGAN DAERAH
	5.02.02.2.02.0005	Koordinasi, Fasilitasi, Asistensi, Sinkronisasi, Supervisi, Monitoring dan Evaluasi Pengelolaan Dana Perimbangan dan Dana Transfer Lainnya														

NO	KODE	URUSAN / BIDANG URUSAN / PROGRAM / OUTCOME / KEGIATAN / SUB KEGIATAN	INDIKATOR PROGRAM / KEGIATAN / SUB KEGIATAN	TARGET AKHIR PERIODE RENSTRA OPD	REALISASI CAPAIAN RENJA OPD TAHUN 2024	PRAKIRAAN CAPAIAN TARGET RENJA OPD TAHUN 2025	CAPAIAN KINERJA DAN KERANGKA PENDANAAN						KELOMPOK SASARAN	PRAKIRAAN MAJU RENCANA TAHUN 2027		PERANGKAT DAERAH PENANGGUNG JAWAB
							TARGET 2026	PAGU INDIKATIF (Rp)	LOKASI	SUMBER DANA	PRIORITAS			TARGET	PAGU INDIKATIF (Rp)	
											NASIONAL	DAERAH				
1	2	3	4	5	6	7	8	9	10	11	12	13	14	15	16	17
			Jumlah Dokumen Hasil Koordinasi, Fasilitasi, Asistensi, Sinkronisasi, Supervisi, Monitoring, dan Evaluasi Pengelolaan Dana Perimbangan dan Dana Transfer Lainnya				1 Dokumen	158.000.000,00	Kab. Bengkulu Tengah, Semua Kecamatan, Semua Kel/Desa	DANA BAGI HASIL (DBH)	-	4. Inovasi dan Tata Kelola Pemerintahan Peningkatan kualitas layanan publik dan tata Kelola pemerintahan yang bersih dan efektif	-		219.239.000,00	BADAN KEUANGAN DAERAH
	5.02.02.2.02.0006	Koordinasi, Pelaksanaan Kerja Sama dan Pemantauan Transaksi Non Tunai dengan Lembaga Keuangan Bank dan Lembaga Keuangan Bukan Bank														
			Jumlah Dokumen Hasil Koordinasi, Pelaksanaan Kerja Sama dan Pemantauan Transaksi Non Tunai dengan Lembaga Keuangan Bank dan Lembaga Keuangan Bukan Bank				1 Dokumen	185.500.000,00	Kab. Bengkulu Tengah, Semua Kecamatan, Semua Kel/Desa	DANA BAGI HASIL (DBH)	-	4. Inovasi dan Tata Kelola Pemerintahan Peningkatan kualitas layanan publik dan tata Kelola pemerintahan yang bersih dan efektif	-		223.192.000,00	BADAN KEUANGAN DAERAH
	5.02.02.2.02.0007	Koordinasi dan Penyusunan Laporan Realisasi Penerimaan dan Pengeluaran Kas Daerah, Laporan Aliran Kas, dan Pelaksanaan Pemungutan/ Pemotongan dan Penyetoran Perhitungan Fihak Ketiga (PFK)														
			Jumlah Laporan Realisasi Penerimaan dan Pengeluaran Kas Daerah, Laporan Aliran Kas, dan Pelaksanaan Pemungutan/Pemotongan dan Penyetoran Perhitungan Fihak Ketiga (PFK) dan Laporan Hasil Koordinasi dalam rangka Penyusunan Laporan Realisasi Penerimaan dan Pengeluaran Kas Daerah, Laporan Aliran Kas, dan Pelaksanaan Pemungutan/Pemotongan dan Penyetoran Perhitungan Fihak Ketiga (PFK)				1 Laporan	135.000.000,00	Kab. Bengkulu Tengah, Semua Kecamatan, Semua Kel/Desa	DANA BAGI HASIL (DBH)	-	4. Inovasi dan Tata Kelola Pemerintahan Peningkatan kualitas layanan publik dan tata Kelola pemerintahan yang bersih dan efektif	-		161.742.000,00	BADAN KEUANGAN DAERAH
	5.02.02.2.02.0009	Rekonsiliasi Data Penerimaan dan Pengeluaran Kas serta Pemungutan dan Pemotongan atas SP2D dengan Instansi Terkait														
			Jumlah Dokumen Hasil Rekonsiliasi Data Penerimaan dan Pengeluaran Kas serta Pemungutan dan Pemotongan atas SP2D dengan Instansi Terkait				1 Dokumen	178.000.000,00	Kab. Bengkulu Tengah, Semua Kecamatan, Semua Kel/Desa	DANA BAGI HASIL (DBH)	-	4. Inovasi dan Tata Kelola Pemerintahan Peningkatan kualitas layanan publik dan tata Kelola pemerintahan yang bersih dan efektif	-		205.533.000,00	BADAN KEUANGAN DAERAH

NO	KODE	URUSAN / BIDANG URUSAN / PROGRAM / OUTCOME / KEGIATAN / SUB KEGIATAN	INDIKATOR PROGRAM / KEGIATAN / SUB KEGIATAN	TARGET AKHIR PERIODE RENSTRA OPD	REALISASI CAPAIAN RENJA OPD TAHUN 2024	PRAKIRAAN CAPAIAN TARGET RENJA OPD TAHUN 2025	CAPAIAN KINERJA DAN KERANGKA PENDANAAN						KELOMPOK SASARAN	PRAKIRAAN MAJU RENCANA TAHUN 2027		PERANGKAT DAERAH PENANGGUNG JAWAB
							TARGET 2026	PAGU INDIKATIF (Rp)	LOKASI	SUMBER DANA	PRIORITAS			TARGET	PAGU INDIKATIF (Rp)	
											NASIONAL	DAERAH				
1	2	3	4	5	6	7	8	9	10	11	12	13	14	15	16	17
	5.02.02.2.02.0011	Pembinaan Penatausahaan Keuangan Pemerintah Kabupaten/Kota														
			Jumlah Orang yang Mengikuti Pembinaan Penatausahaan Keuangan Pemerintah Kabupaten/Kota				41 Orang	173.000.000,00	Kab. Bengkulu Tengah, Semua Kecamatan, Semua Kel/Desa	DANA BAGI HASIL (DBH)	-	4. Inovasi dan Tata Kelola Pemerintahan Peningkatan kualitas layanan publik dan tata Kelola pemerintahan yang bersih dan efektif	-		231.348.000,00	BADAN KEUANGAN DAERAH
	5.02.02.2.03	Koordinasi dan Pelaksanaan Akuntansi dan Pelaporan Keuangan Daerah	-	-			-	721.900.000,00			-	4. Inovasi dan Tata Kelola Pemerintahan Peningkatan kualitas layanan publik dan tata Kelola pemerintahan yang bersih dan efektif	-	-	1.404.374.000,00	BADAN KEUANGAN DAERAH
	5.02.02.2.03.0002	Rekonsiliasi dan Verifikasi Aset, Kewajiban, Ekuitas, Pendapatan, Belanja, Pembiayaan, Pendapatan-LO dan Beban														
			Jumlah Dokumen Hasil Rekonsiliasi dan Verifikasi Aset, Kewajiban, Ekuitas, Pendapatan, Belanja, Pembiayaan, Pendapatan-LO, dan Beban				6 Dokumen	112.500.000,00	Kab. Bengkulu Tengah, Semua Kecamatan, Semua Kel/Desa	DANA BAGI HASIL (DBH)	-	4. Inovasi dan Tata Kelola Pemerintahan Peningkatan kualitas layanan publik dan tata Kelola pemerintahan yang bersih dan efektif	-		180.252.000,00	BADAN KEUANGAN DAERAH
	5.02.02.2.03.0003	Koordinasi Penyusunan Laporan Pertanggungjawaban Pelaksanaan APBD Bulanan, Triwulanan dan Semesteran														
			Jumlah Laporan Pertanggungjawaban Pelaksanaan APBD Bulanan, Triwulanan dan Semesteran				6 Laporan	106.000.000,00	Kab. Bengkulu Tengah, Semua Kecamatan, Semua Kel/Desa	DANA BAGI HASIL (DBH)	-	4. Inovasi dan Tata Kelola Pemerintahan Peningkatan kualitas layanan publik dan tata Kelola pemerintahan yang bersih dan efektif	-		159.944.000,00	BADAN KEUANGAN DAERAH
	5.02.02.2.03.0004	Konsolidasi Laporan Keuangan SKPD, BLUD dan Laporan Keuangan Pemerintah Daerah														

NO	KODE	URUSAN / BIDANG URUSAN / PROGRAM / OUTCOME / KEGIATAN / SUB KEGIATAN	INDIKATOR PROGRAM / KEGIATAN / SUB KEGIATAN	TARGET AKHIR PERIODE RENSTRA OPD	REALISASI CAPAIAN RENJA OPD TAHUN 2024	PRAKIRAAN CAPAIAN TARGET RENJA OPD TAHUN 2025	CAPAIAN KINERJA DAN KERANGKA PENDANAAN						KELOMPOK SASARAN	PRAKIRAAN MAJU RENCANA TAHUN 2027		PERANGKAT DAERAH PENANGGUNG JAWAB
							TARGET 2026	PAGU INDIKATIF (Rp)	LOKASI	SUMBER DANA	PRIORITAS			TARGET	PAGU INDIKATIF (Rp)	
											NASIONAL	DAERAH				
1	2	3	4	5	6	7	8	9	10	11	12	13	14	15	16	17
			Jumlah Laporan Keuangan SKPD, BLUD dan Laporan Keuangan Pemerintah Daerah yang Terkonsolidasi				7 Laporan	158.000.000,00	Kab. Bengkulu Tengah, Semua Kecamatan, Semua Kel/Desa	DANA BAGI HASIL (DBH)	-	4. Inovasi dan Tata Kelola Pemerintahan Peningkatan kualitas layanan publik dan tata Kelola pemerintahan yang bersih dan efektif	-		454.634.000,00	BADAN KEUANGAN DAERAH
	5.02.02.2.03.0005	Koordinasi dan Penyusunan Rancangan Peraturan Daerah tentang Pertanggungjawaban Pelaksanaan APBD Kabupaten/Kota dan Rancangan Peraturan Kepala Daerah tentang Penjabaran Pertanggungjawaban Pelaksanaan APBD Kabupaten/Kota														
			Jumlah Rancangan Peraturan Daerah tentang Pertanggungjawaban Pelaksanaan APBD Kabupaten/Kota dan Rancangan Peraturan Kepala Daerah tentang Penjabaran Pertanggungjawaban Pelaksanaan APBD Kabupaten/Kota				2 Dokumen	135.000.000,00	Kab. Bengkulu Tengah, Semua Kecamatan, Semua Kel/Desa	DANA BAGI HASIL (DBH)	-	4. Inovasi dan Tata Kelola Pemerintahan Peningkatan kualitas layanan publik dan tata Kelola pemerintahan yang bersih dan efektif	-		269.604.000,00	BADAN KEUANGAN DAERAH
	5.02.02.2.03.0007	Koordinasi, Sinkronisasi, dan Penyelesaian Tuntutan Perbendaharaan dan Tuntutan Kerugian Daerah														
			Jumlah Dokumen Hasil Koordinasi, Sinkronisasi, dan Penyelesaian Tuntutan Perbendaharaan dan Tuntutan Kerugian Daerah				1 Dokumen	55.000.000,00	Kab. Bengkulu Tengah, Semua Kecamatan, Semua Kel/Desa	DANA BAGI HASIL (DBH)	-	4. Inovasi dan Tata Kelola Pemerintahan Peningkatan kualitas layanan publik dan tata Kelola pemerintahan yang bersih dan efektif	-		100.004.000,00	BADAN KEUANGAN DAERAH
	5.02.02.2.03.0011	Pembinaan Akuntansi, Pelaporan dan Pertanggungjawaban Pemerintah Kabupaten/Kota														
			Jumlah Orang yang Mengikuti Pembinaan Akuntansi, Pelaporan dan Pertanggungjawaban Pemerintah Kabupaten/Kota				1 Orang	155.400.000,00	Kab. Bengkulu Tengah, Semua Kecamatan, Semua Kel/Desa	DANA BAGI HASIL (DBH)	-	4. Inovasi dan Tata Kelola Pemerintahan Peningkatan kualitas layanan publik dan tata Kelola pemerintahan yang bersih dan efektif	-		239.936.000,00	BADAN KEUANGAN DAERAH

NO	KODE	URUSAN / BIDANG URUSAN / PROGRAM / OUTCOME / KEGIATAN / SUB KEGIATAN	INDIKATOR PROGRAM / KEGIATAN / SUB KEGIATAN	TARGET AKHIR PERIODE RENSTRA OPD	REALISASI CAPAIAN RENJA OPD TAHUN 2024	PRAKIRAAN CAPAIAN TARGET RENJA OPD TAHUN 2025	CAPAIAN KINERJA DAN KERANGKA PENDANAAN						KELOMPOK SASARAN	PRAKIRAAN MAJU RENCANA TAHUN 2027		PERANGKAT DAERAH PENANGGUNG JAWAB
							TARGET 2026	PAGU INDIKATIF (Rp)	LOKASI	SUMBER DANA	PRIORITAS			TARGET	PAGU INDIKATIF (Rp)	
											NASIONAL	DAERAH				
1	2	3	4	5	6	7	8	9	10	11	12	13	14	15	16	17
	5.02.02.2.04	Penunjang Urusan Kewenangan Pengelolaan Keuangan Daerah	-	-			-	164.724.928.110,00			-	4. Inovasi dan Tata Kelola Pemerintahan Peningkatan kualitas layanan publik dan tata Kelola pemerintahan yang bersih dan efektif	-	-	167.127.729.887,00	BADAN KEUANGAN DAERAH
	5.02.02.2.04.0002	Analisis Investasi Pemerintah Daerah														
			Jumlah Laporan Hasil Analisis Investasi Pemerintah Daerah				2 Laporan	65.922.500,00	Kab. Bengkulu Tengah, Semua Kecamatan, Semua Kel/Desa	DANA BAGI HASIL (DBH)	-	4. Inovasi dan Tata Kelola Pemerintahan Peningkatan kualitas layanan publik dan tata Kelola pemerintahan yang bersih dan efektif	-		82.333.000,00	BADAN KEUANGAN DAERAH
	5.02.02.2.04.0008	Analisis Perencanaan dan Penyaluran Bantuan Keuangan														
			Jumlah Laporan Hasil Analisis Perencanaan dan Penyaluran Bantuan Keuangan				142 Laporan	159.640.314.320,00	Kab. Bengkulu Tengah, Semua Kecamatan, Semua Kel/Desa	DANA BAGI HASIL (DBH), DANA DESA	-	4. Inovasi dan Tata Kelola Pemerintahan Peningkatan kualitas layanan publik dan tata Kelola pemerintahan yang bersih dan efektif	-		160.000.000.000,00	BADAN KEUANGAN DAERAH
	5.02.02.2.04.0009	Pengelolaan Dana Darurat dan Mendesak														
			Jumlah Laporan Hasil Pengelolaan Dana Darurat dan Mendesak				1 Laporan	1.500.000.000,00	Kab. Bengkulu Tengah, Semua Kecamatan, Semua Kel/Desa	DANA BAGI HASIL (DBH)	-	4. Inovasi dan Tata Kelola Pemerintahan Peningkatan kualitas layanan publik dan tata Kelola pemerintahan yang bersih dan efektif	-		3.000.000.000,00	BADAN KEUANGAN DAERAH
	5.02.02.2.04.0010	Pengelolaan Dana bagi Hasil Kabupaten/Kota														

NO	KODE	URUSAN / BIDANG URUSAN / PROGRAM / OUTCOME / KEGIATAN / SUB KEGIATAN	INDIKATOR PROGRAM / KEGIATAN / SUB KEGIATAN	TARGET AKHIR PERIODE RENSTRA OPD	REALISASI CAPAIAN RENJA OPD TAHUN 2024	PRAKIRAAN CAPAIAN TARGET RENJA OPD TAHUN 2025	CAPAIAN KINERJA DAN KERANGKA PENDANAAN						KELOMPOK SASARAN	PRAKIRAAN MAJU RENCANA TAHUN 2027		PERANGKAT DAERAH PENANGGUNG JAWAB
							TARGET 2026	PAGU INDIKATIF (Rp)	LOKASI	SUMBER DANA	PRIORITAS			TARGET	PAGU INDIKATIF (Rp)	
											NASIONAL	DAERAH				
1	2	3	4	5	6	7	8	9	10	11	12	13	14	15	16	17
			Jumlah Laporan Hasil Pengelolaan Dana bagi Hasil Kabupaten/Kota				142 Laporan	3.518.691.290,00	Kab. Bengkulu Tengah, Semua Kecamatan, Semua Kel/Desa	DANA BAGI HASIL (DBH)	-	4. Inovasi dan Tata Kelola Pemerintahan Peningkatan kualitas layanan publik dan tata Kelola pemerintahan yang bersih dan efektif	-		4.045.396.887,00	BADAN KEUANGAN DAERAH
2.	**5.02.03**	**PROGRAM PENGELOLAAN BARANG MILIK DAERAH**						**610.500.000,00**						**-**	**1.512.135.004,00**	
	5.02.03.2.01	Pengelolaan Barang Milik Daerah	-	-			-	610.500.000,00			-	4. Inovasi dan Tata Kelola Pemerintahan Peningkatan kualitas layanan publik dan tata Kelola pemerintahan yang bersih dan efektif	-	-	1.512.135.004,00	BADAN KEUANGAN DAERAH
	5.02.03.2.01.0001	Penyusunan Standar Harga														
			Jumlah Standar Harga yang Disusun				2 Dokumen	40.000.000,00	Kab. Bengkulu Tengah, Semua Kecamatan, Semua Kel/Desa	DANA BAGI HASIL (DBH)	-	4. Inovasi dan Tata Kelola Pemerintahan Peningkatan kualitas layanan publik dan tata Kelola pemerintahan yang bersih dan efektif	-		126.500.000,00	BADAN KEUANGAN DAERAH
	5.02.03.2.01.0003	Penyusunan Perencanaan Kebutuhan Barang Milik Daerah														
			Jumlah Rencana Kebutuhan Barang Milik Daerah				1 Dokumen	90.000.000,00	Kab. Bengkulu Tengah, Semua Kecamatan, Semua Kel/Desa	DANA BAGI HASIL (DBH)	-	4. Inovasi dan Tata Kelola Pemerintahan Peningkatan kualitas layanan publik dan tata Kelola pemerintahan yang bersih dan efektif	-		103.500.000,00	BADAN KEUANGAN DAERAH
	5.02.03.2.01.0006	Inventarisasi Barang Milik Daerah														

NO	KODE	URUSAN / BIDANG URUSAN / PROGRAM / OUTCOME / KEGIATAN / SUB KEGIATAN	INDIKATOR PROGRAM / KEGIATAN / SUB KEGIATAN	TARGET AKHIR PERIODE RENSTRA OPD	REALISASI CAPAIAN RENJA OPD TAHUN 2024	PRAKIRAAN CAPAIAN TARGET RENJA OPD TAHUN 2025	CAPAIAN KINERJA DAN KERANGKA PENDANAAN						KELOMPOK SASARAN	PRAKIRAAN MAJU RENCANA TAHUN 2027		PERANGKAT DAERAH PENANGGUNG JAWAB
							TARGET 2026	PAGU INDIKATIF (Rp)	LOKASI	SUMBER DANA	PRIORITAS			TARGET	PAGU INDIKATIF (Rp)	
											NASIONAL	DAERAH				
1	2	3	4	5	6	7	8	9	10	11	12	13	14	15	16	17
			Jumlah Laporan Hasil Inventarisasi (LHI) Barang Milik Daerah				1 Laporan	90.000.000,00	Kab. Bengkulu Tengah, Semua Kecamatan, Semua Kel/Desa	DANA BAGI HASIL (DBH)	-	4. Inovasi dan Tata Kelola Pemerintahan Peningkatan kualitas layanan publik dan tata Kelola pemerintahan yang bersih dan efektif	-		379.677.675,00	BADAN KEUANGAN DAERAH
	5.02.03.2.01.0007	Pengamanan Barang Milik Daerah														
			Jumlah Laporan Hasil Pengamanan Barang Milik Daerah				1 Laporan	75.000.000,00	Kab. Bengkulu Tengah, Semua Kecamatan, Semua Kel/Desa	DANA BAGI HASIL (DBH)	-	4. Inovasi dan Tata Kelola Pemerintahan Peningkatan kualitas layanan publik dan tata Kelola pemerintahan yang bersih dan efektif	-		212.457.329,00	BADAN KEUANGAN DAERAH
	5.02.03.2.01.0008	Penilaian Barang Milik Daerah														
			Jumlah Laporan Hasil Penilaian Barang Milik Daerah dan Hasil Koordinasi Penilaian Barang Milik Daerah				2 Laporan	90.000.000,00	Kab. Bengkulu Tengah, Semua Kecamatan, Semua Kel/Desa	DANA BAGI HASIL (DBH)	-	4. Inovasi dan Tata Kelola Pemerintahan Peningkatan kualitas layanan publik dan tata Kelola pemerintahan yang bersih dan efektif	-		159.869.550,00	BADAN KEUANGAN DAERAH
	5.02.03.2.01.0010	Optimalisasi Penggunaan, Pemanfaatan, Pemindahtanganan, Pemusnahan, dan Penghapusan Barang Milik Daerah														
			Jumlah Dokumen Hasil Optimalisasi Penggunaan, Pemanfaatan, Pemindahtanganan, Pemusnahan, dan Penghapusan Barang Milik Daerah				1 Dokumen	90.000.000,00	Kab. Bengkulu Tengah, Semua Kecamatan, Semua Kel/Desa	DANA BAGI HASIL (DBH)	-	4. Inovasi dan Tata Kelola Pemerintahan Peningkatan kualitas layanan publik dan tata Kelola pemerintahan yang bersih dan efektif	-		185.130.450,00	BADAN KEUANGAN DAERAH
	5.02.03.2.01.0011	Rekonsiliasi dalam rangka Penyusunan Laporan Barang Milik Daerah														

NO	KODE	URUSAN / BIDANG URUSAN / PROGRAM / OUTCOME / KEGIATAN / SUB KEGIATAN	INDIKATOR PROGRAM / KEGIATAN / SUB KEGIATAN	TARGET AKHIR PERIODE RENSTRA OPD	REALISASI CAPAIAN RENJA OPD TAHUN 2024	PRAKIRAAN CAPAIAN TARGET RENJA OPD TAHUN 2025	CAPAIAN KINERJA DAN KERANGKA PENDANAAN						KELOMPOK SASARAN	PRAKIRAAN MAJU RENCANA TAHUN 2027		PERANGKAT DAERAH PENANGGUNG JAWAB
							TARGET 2026	PAGU INDIKATIF (Rp)	LOKASI	SUMBER DANA	PRIORITAS			TARGET	PAGU INDIKATIF (Rp)	
											NASIONAL	DAERAH				
1	2	3	4	5	6	7	8	9	10	11	12	13	14	15	16	17
			Jumlah Laporan Hasil Rekonsiliasi dalam rangka Penyusunan Laporan Barang Milik Daerah				1 Laporan	135.500.000,00	Kab. Bengkulu Tengah, Semua Kecamatan, Semua Kel/Desa	DANA BAGI HASIL (DBH)	-	4. Inovasi dan Tata Kelola Pemerintahan Peningkatan kualitas layanan publik dan tata Kelola pemerintahan yang bersih dan efektif	-		345.000.000,00	BADAN KEUANGAN DAERAH
3.	**5.02.04**	**PROGRAM PENGELOLAAN PENDAPATAN DAERAH**						**936.500.000,00**						**-**	**2.627.651.108,00**	
	5.02.04.2.01	Kegiatan Pengelolaan Pendapatan Daerah	-	-			-	936.500.000,00			-	4. Inovasi dan Tata Kelola Pemerintahan Peningkatan kualitas layanan publik dan tata Kelola pemerintahan yang bersih dan efektif	-	-	2.627.651.108,00	BADAN KEUANGAN DAERAH
	5.02.04.2.01.0002	Analisa dan Pengembangan Pajak Daerah, serta Penyusunan Kebijakan Pajak Daerah														
			Jumlah Dokumen Hasil Analis Pajak Daerah serta Pengembangan Pajak Daerah dan Kebijakan Pajak Daerah				15 Dokumen	135.500.000,00	Kab. Bengkulu Tengah, Semua Kecamatan, Semua Kel/Desa	DANA BAGI HASIL (DBH)	-	4. Inovasi dan Tata Kelola Pemerintahan Peningkatan kualitas layanan publik dan tata Kelola pemerintahan yang bersih dan efektif	-		446.869.300,00	BADAN KEUANGAN DAERAH
	5.02.04.2.01.0003	Penyuluhan dan Penyebarluasan Kebijakan Pajak Daerah														
			Jumlah Laporan Pelaksanaan Penyuluhan dan Penyebarluasan Kebijakan Pajak Daerah				1 Laporan	135.500.000,00	Kab. Bengkulu Tengah, Semua Kecamatan, Semua Kel/Desa	DANA BAGI HASIL (DBH)	-	4. Inovasi dan Tata Kelola Pemerintahan Peningkatan kualitas layanan publik dan tata Kelola pemerintahan yang bersih dan efektif	-		575.000.000,00	BADAN KEUANGAN DAERAH
	5.02.04.2.01.0004	Penyediaan Sarana dan Prasarana Pengelolaan Pajak Daerah														

NO	KODE	URUSAN / BIDANG URUSAN / PROGRAM / OUTCOME / KEGIATAN / SUB KEGIATAN	INDIKATOR PROGRAM / KEGIATAN / SUB KEGIATAN	TARGET AKHIR PERIODE RENSTRA OPD	REALISASI CAPAIAN RENJA OPD TAHUN 2024	PRAKIRAAN CAPAIAN TARGET RENJA OPD TAHUN 2025	CAPAIAN KINERJA DAN KERANGKA PENDANAAN						KELOMPOK SASARAN	PRAKIRAAN MAJU RENCANA TAHUN 2027		PERANGKAT DAERAH PENANGGUNG JAWAB
							TARGET 2026	PAGU INDIKATIF (Rp)	LOKASI	SUMBER DANA	PRIORITAS			TARGET	PAGU INDIKATIF (Rp)	
											NASIONAL	DAERAH				
1	2	3	4	5	6	7	8	9	10	11	12	13	14	15	16	17
			Jumlah Sarana dan Prasarana Pengelolaan Pajak Daerah				1 Unit	105.000.000,00	Kab. Bengkulu Tengah, Semua Kecamatan, Semua Kel/Desa	DANA BAGI HASIL (DBH)	-	4. Inovasi dan Tata Kelola Pemerintahan Peningkatan kualitas layanan publik dan tata Kelola pemerintahan yang bersih dan efektif	-		281.154.308,00	BADAN KEUANGAN DAERAH
	5.02.04.2.01.0005	Pendataan dan Pendaftaran Objek Pajak Daerah														
			Jumlah Laporan Hasil Pendataan dan Pendaftaran Objek Pajak Daerah, Subjek Pajak dan Wajib Pajak Daerah				9 Laporan	40.000.000,00	Kab. Bengkulu Tengah, Semua Kecamatan, Semua Kel/Desa	DANA BAGI HASIL (DBH)	-	4. Inovasi dan Tata Kelola Pemerintahan Peningkatan kualitas layanan publik dan tata Kelola pemerintahan yang bersih dan efektif	-		92.563.500,00	BADAN KEUANGAN DAERAH
	5.02.04.2.01.0007	Penilaian Pajak Bumi dan Bangunan Perdesaan dan Perkotaan (PBBP2) serta Bea Perolehan Hak atas Tanah dan Bangunan (BPHTB)														
			Jumlah Objek Pajak yang Disesuaikan NJOP nya				2 Obyek Pajak	100.000.000,00	Kab. Bengkulu Tengah, Semua Kecamatan, Semua Kel/Desa	DANA BAGI HASIL (DBH)	-	4. Inovasi dan Tata Kelola Pemerintahan Peningkatan kualitas layanan publik dan tata Kelola pemerintahan yang bersih dan efektif	-		238.921.700,00	BADAN KEUANGAN DAERAH
	5.02.04.2.01.0008	Penetapan Wajib Pajak Daerah														
			Jumlah Dokumen Ketetapan Pajak Daerah				9 Dokumen	65.000.000,00	Kab. Bengkulu Tengah, Semua Kecamatan, Semua Kel/Desa	DANA BAGI HASIL (DBH)	-	4. Inovasi dan Tata Kelola Pemerintahan Peningkatan kualitas layanan publik dan tata Kelola pemerintahan yang bersih dan efektif	-		259.821.800,00	BADAN KEUANGAN DAERAH
	5.02.04.2.01.0011	Penagihan Pajak Daerah														

NO	KODE	URUSAN / BIDANG URUSAN / PROGRAM / OUTCOME / KEGIATAN / SUB KEGIATAN	INDIKATOR PROGRAM / KEGIATAN / SUB KEGIATAN	TARGET AKHIR PERIODE RENSTRA OPD	REALISASI CAPAIAN RENJA OPD TAHUN 2024	PRAKIRAAN CAPAIAN TARGET RENJA OPD TAHUN 2025	CAPAIAN KINERJA DAN KERANGKA PENDANAAN						KELOMPOK SASARAN	PRAKIRAAN MAJU RENCANA TAHUN 2027		PERANGKAT DAERAH PENANGGUNG JAWAB
							TARGET 2026	PAGU INDIKATIF (Rp)	LOKASI	SUMBER DANA	PRIORITAS			TARGET	PAGU INDIKATIF (Rp)	
											NASIONAL	DAERAH				
1	2	3	4	5	6	7	8	9	10	11	12	13	14	15	16	17
			Jumlah Dokumen Hasil Pelaksanaan Penagihan Pajak Daerah				1 Dokumen	90.000.000,00	Kab. Bengkulu Tengah, Semua Kecamatan, Semua Kel/Desa	DANA BAGI HASIL (DBH)	-	4. Inovasi dan Tata Kelola Pemerintahan Peningkatan kualitas layanan publik dan tata Kelola pemerintahan yang bersih dan efektif	-		169.924.000,00	BADAN KEUANGAN DAERAH
	5.02.04.2.01.0013	Pengendalian, Pemeriksaan dan Pengawasan Pajak Daerah														
			Jumlah Dokumen Hasil Pemeriksaan serta Pengendalian dan Pengawasan Pajak Daerah				9 Dokumen	135.500.000,00	Kab. Bengkulu Tengah, Semua Kecamatan, Semua Kel/Desa	DANA BAGI HASIL (DBH)	-	4. Inovasi dan Tata Kelola Pemerintahan Peningkatan kualitas layanan publik dan tata Kelola pemerintahan yang bersih dan efektif	-		374.233.000,00	BADAN KEUANGAN DAERAH
	5.02.04.2.01.0014	Pembinaan dan Pengawasan Pengelolaan Pajak Daerah dan Retribusi Daerah														
			Jumlah Laporan Hasil Pembinaan dan Pengawasan Pengelolaan Retribusi Daerah				9 Laporan	90.000.000,00	Kab. Bengkulu Tengah, Semua Kecamatan, Semua Kel/Desa	DANA BAGI HASIL (DBH)	-	4. Inovasi dan Tata Kelola Pemerintahan Peningkatan kualitas layanan publik dan tata Kelola pemerintahan yang bersih dan efektif	-		136.620.000,00	BADAN KEUANGAN DAERAH
	5.02.04.2.01.0015	Elektronifikasi Transaksi Pemerintah Daerah														
			Jumlah Laporan Perkembangan Elektronifikasi Transaksi Pemerintah Daerah				15 Laporan	40.000.000,00	Kab. Bengkulu Tengah, Semua Kecamatan, Semua Kel/Desa	DANA BAGI HASIL (DBH)	-	4. Inovasi dan Tata Kelola Pemerintahan Peningkatan kualitas layanan publik dan tata Kelola pemerintahan yang bersih dan efektif	-		52.543.500,00	BADAN KEUANGAN DAERAH
	X	**NON URUSAN**						**14.370.330.066,00**							**7.517.364.000,00**	
	X.XX	**URUSAN PEMERINTAHAN BIDANG XX**						**14.370.330.066,00**							**7.517.364.000,00**	

NO	KODE	URUSAN / BIDANG URUSAN / PROGRAM / OUTCOME / KEGIATAN / SUB KEGIATAN	INDIKATOR PROGRAM / KEGIATAN / SUB KEGIATAN	TARGET AKHIR PERIODE RENSTRA OPD	REALISASI CAPAIAN RENJA OPD TAHUN 2024	PRAKIRAAN CAPAIAN TARGET RENJA OPD TAHUN 2025	CAPAIAN KINERJA DAN KERANGKA PENDANAAN						KELOMPOK SASARAN	PRAKIRAAN MAJU RENCANA TAHUN 2027		PERANGKAT DAERAH PENANGGUNG JAWAB
							TARGET 2026	PAGU INDIKATIF (Rp)	LOKASI	SUMBER DANA	PRIORITAS			TARGET	PAGU INDIKATIF (Rp)	
											NASIONAL	DAERAH				
1	2	3	4	5	6	7	8	9	10	11	12	13	14	15	16	17
1.	**X.XX.01**	**PROGRAM PENUNJANG URUSAN PEMERINTAHAN DAERAH KABUPATEN/KOTA**						**14.370.330.066,00**						**-**	**7.517.364.000,00**	
	X.XX.01.2.01	Perencanaan, Penganggaran, dan Evaluasi Kinerja Perangkat Daerah	-	-			-	111.000.000,00			-	4. Inovasi dan Tata Kelola Pemerintahan Peningkatan kualitas layanan publik dan tata Kelola pemerintahan yang bersih dan efektif	-	-	29.460.000,00	BADAN KEUANGAN DAERAH
	X.XX.01.2.01.0002	Koordinasi dan Penyusunan Dokumen RKA-SKPD														
			Jumlah Dokumen RKA-SKPD dan Laporan Hasil Koordinasi Penyusunan Dokumen RKA-SKPD				1 Dokumen	35.000.000,00	Kab. Bengkulu Tengah, Semua Kecamatan, Semua Kel/Desa	DANA BAGI HASIL (DBH)	-	4. Inovasi dan Tata Kelola Pemerintahan Peningkatan kualitas layanan publik dan tata Kelola pemerintahan yang bersih dan efektif	-		12.000.000,00	BADAN KEUANGAN DAERAH
	X.XX.01.2.01.0003	Koordinasi dan Penyusunan Dokumen Perubahan RKA-SKPD														
			Jumlah Dokumen Perubahan RKA-SKPD dan Laporan Hasil Koordinasi Penyusunan Dokumen Perubahan RKA-SKPD				1 Dokumen	35.000.000,00	Kab. Bengkulu Tengah, Semua Kecamatan, Semua Kel/Desa	DANA BAGI HASIL (DBH)	-	4. Inovasi dan Tata Kelola Pemerintahan Peningkatan kualitas layanan publik dan tata Kelola pemerintahan yang bersih dan efektif	-		12.000.000,00	BADAN KEUANGAN DAERAH
	X.XX.01.2.01.0004	Koordinasi dan Penyusunan DPA-SKPD														
			Jumlah Dokumen DPA-SKPD dan Laporan Hasil Koordinasi Penyusunan Dokumen DPA-SKPD				1 Dokumen	35.000.000,00	Kab. Bengkulu Tengah, Semua Kecamatan, Semua Kel/Desa	DANA BAGI HASIL (DBH)	-	4. Inovasi dan Tata Kelola Pemerintahan Peningkatan kualitas layanan publik dan tata Kelola pemerintahan yang bersih dan efektif	-		2.760.000,00	BADAN KEUANGAN DAERAH

NO	KODE	URUSAN / BIDANG URUSAN / PROGRAM / OUTCOME / KEGIATAN / SUB KEGIATAN	INDIKATOR PROGRAM / KEGIATAN / SUB KEGIATAN	TARGET AKHIR PERIODE RENSTRA OPD	REALISASI CAPAIAN RENJA OPD TAHUN 2024	PRAKIRAAN CAPAIAN TARGET RENJA OPD TAHUN 2025	CAPAIAN KINERJA DAN KERANGKA PENDANAAN						KELOMPOK SASARAN	PRAKIRAAN MAJU RENCANA TAHUN 2027		PERANGKAT DAERAH PENANGGUNG JAWAB
							TARGET 2026	PAGU INDIKATIF (Rp)	LOKASI	SUMBER DANA	PRIORITAS			TARGET	PAGU INDIKATIF (Rp)	
											NASIONAL	DAERAH				
1	2	3	4	5	6	7	8	9	10	11	12	13	14	15	16	17
	X.XX.01.2.01.0005	Koordinasi dan Penyusunan Perubahan DPA- SKPD														
			Jumlah Dokumen Perubahan DPA-SKPD dan Laporan Hasil Koordinasi Penyusunan Dokumen Perubahan DPA-SKPD				1 Dokumen	6.000.000,00	Kab. Bengkulu Tengah, Semua Kecamatan, Semua Kel/Desa	DANA BAGI HASIL (DBH)	-	4. Inovasi dan Tata Kelola Pemerintahan Peningkatan kualitas layanan publik dan tata Kelola pemerintahan yang bersih dan efektif	-		2.700.000,00	BADAN KEUANGAN DAERAH
	X.XX.01.2.02	Administrasi Keuangan Perangkat Daerah	-	-			-	12.227.240.066,00			-	4. Inovasi dan Tata Kelola Pemerintahan Peningkatan kualitas layanan publik dan tata Kelola pemerintahan yang bersih dan efektif	-	-	3.454.597.000,00	BADAN KEUANGAN DAERAH
	X.XX.01.2.02.0001	Penyediaan Gaji dan Tunjangan ASN														
			Jumlah Orang yang Menerima Gaji dan Tunjangan ASN				12 Orang/bulan	12.186.240.066,00	Kab. Bengkulu Tengah, Semua Kecamatan, Semua Kel/Desa	DANA BAGI HASIL (DBH)	-	4. Inovasi dan Tata Kelola Pemerintahan Peningkatan kualitas layanan publik dan tata Kelola pemerintahan yang bersih dan efektif	-		3.450.000.000,00	BADAN KEUANGAN DAERAH
	X.XX.01.2.02.0005	Koordinasi dan Penyusunan Laporan Keuangan Akhir Tahun SKPD														
			Jumlah Laporan Keuangan Akhir Tahun SKPD dan Laporan Hasil Koordinasi Penyusunan Laporan Keuangan Akhir Tahun SKPD				1 Laporan	35.000.000,00	Kab. Bengkulu Tengah, Semua Kecamatan, Semua Kel/Desa	DANA BAGI HASIL (DBH)	-	4. Inovasi dan Tata Kelola Pemerintahan Peningkatan kualitas layanan publik dan tata Kelola pemerintahan yang bersih dan efektif	-		2.700.000,00	BADAN KEUANGAN DAERAH
	X.XX.01.2.02.0007	Koordinasi dan Penyusunan Laporan Keuangan Bulanan/ Triwulanan/ Semesteran SKPD														

NO	KODE	URUSAN / BIDANG URUSAN / PROGRAM / OUTCOME / KEGIATAN / SUB KEGIATAN	INDIKATOR PROGRAM / KEGIATAN / SUB KEGIATAN	TARGET AKHIR PERIODE RENSTRA OPD	REALISASI CAPAIAN RENJA OPD TAHUN 2024	PRAKIRAAN CAPAIAN TARGET RENJA OPD TAHUN 2025	CAPAIAN KINERJA DAN KERANGKA PENDANAAN						KELOMPOK SASARAN	PRAKIRAAN MAJU RENCANA TAHUN 2027		PERANGKAT DAERAH PENANGGUNG JAWAB
							TARGET 2026	PAGU INDIKATIF (Rp)	LOKASI	SUMBER DANA	PRIORITAS			TARGET	PAGU INDIKATIF (Rp)	
											NASIONAL	DAERAH				
1	2	3	4	5	6	7	8	9	10	11	12	13	14	15	16	17
			Jumlah Laporan Keuangan Bulanan/ Triwulanan/ Semesteran SKPD dan Laporan Koordinasi Penyusunan Laporan Keuangan Bulanan/Triwulanan/Semesteran SKPD				1 Laporan	6.000.000,00	Kab. Bengkulu Tengah, Semua Kecamatan, Semua Kel/Desa	DANA BAGI HASIL (DBH)	-	4. Inovasi dan Tata Kelola Pemerintahan Peningkatan kualitas layanan publik dan tata Kelola pemerintahan yang bersih dan efektif	-		1.897.000,00	BADAN KEUANGAN DAERAH
	X.XX.01.2.05	Administrasi Kepegawaian Perangkat Daerah	-	-			-	190.000.000,00			-	4. Inovasi dan Tata Kelola Pemerintahan Peningkatan kualitas layanan publik dan tata Kelola pemerintahan yang bersih dan efektif	-	-	235.720.000,00	BADAN KEUANGAN DAERAH
	X.XX.01.2.05.0002	Pengadaan Pakaian Dinas beserta Atribut Kelengkapannya														
			Jumlah Paket Pakaian Dinas beserta Atribut Kelengkapan				1 Paket	120.000.000,00	Kab. Bengkulu Tengah, Semua Kecamatan, Semua Kel/Desa	DANA BAGI HASIL (DBH)	-	4. Inovasi dan Tata Kelola Pemerintahan Peningkatan kualitas layanan publik dan tata Kelola pemerintahan yang bersih dan efektif	-		172.500.000,00	BADAN KEUANGAN DAERAH
	X.XX.01.2.05.0005	Monitoring, Evaluasi, dan Penilaian Kinerja Pegawai														
			Jumlah Dokumen Monitoring, Evaluasi, dan Penilaian Kinerja Pegawai				1 Dokumen	7.000.000,00	Kab. Bengkulu Tengah, Semua Kecamatan, Semua Kel/Desa	DANA BAGI HASIL (DBH)	-	4. Inovasi dan Tata Kelola Pemerintahan Peningkatan kualitas layanan publik dan tata Kelola pemerintahan yang bersih dan efektif	-		3.220.000,00	BADAN KEUANGAN DAERAH
	X.XX.01.2.05.0011	Bimbingan Teknis Implementasi Peraturan Perundang-Undangan														

NO	KODE	URUSAN / BIDANG URUSAN / PROGRAM / OUTCOME / KEGIATAN / SUB KEGIATAN	INDIKATOR PROGRAM / KEGIATAN / SUB KEGIATAN	TARGET AKHIR PERIODE RENSTRA OPD	REALISASI CAPAIAN RENJA OPD TAHUN 2024	PRAKIRAAN CAPAIAN TARGET RENJA OPD TAHUN 2025	CAPAIAN KINERJA DAN KERANGKA PENDANAAN						KELOMPOK SASARAN	PRAKIRAAN MAJU RENCANA TAHUN 2027		PERANGKAT DAERAH PENANGGUNG JAWAB
							TARGET 2026	PAGU INDIKATIF (Rp)	LOKASI	SUMBER DANA	PRIORITAS			TARGET	PAGU INDIKATIF (Rp)	
											NASIONAL	DAERAH				
1	2	3	4	5	6	7	8	9	10	11	12	13	14	15	16	17
			Jumlah Orang yang Mengikuti Bimbingan Teknis Implementasi Peraturan Perundang-Undangan				10 Orang	63.000.000,00	Kab. Bengkulu Tengah, Semua Kecamatan, Semua Kel/Desa	DANA BAGI HASIL (DBH)	-	4. Inovasi dan Tata Kelola Pemerintahan Peningkatan kualitas layanan publik dan tata Kelola pemerintahan yang bersih dan efektif	-		60.000.000,00	BADAN KEUANGAN DAERAH
	X.XX.01.2.06	Administrasi Umum Perangkat Daerah	-	-			-	1.024.000.000,00			-	4. Inovasi dan Tata Kelola Pemerintahan Peningkatan kualitas layanan publik dan tata Kelola pemerintahan yang bersih dan efektif	-	-	1.389.587.000,00	BADAN KEUANGAN DAERAH
	X.XX.01.2.06.0001	Penyediaan Komponen Instalasi Listrik/Penerangan Bangunan Kantor														
			Jumlah Paket Komponen Instalasi Listrik/Penerangan Bangunan Kantor yang Disediakan				1 Paket	6.000.000,00	Kab. Bengkulu Tengah, Semua Kecamatan, Semua Kel/Desa	DANA BAGI HASIL (DBH)	-	4. Inovasi dan Tata Kelola Pemerintahan Peningkatan kualitas layanan publik dan tata Kelola pemerintahan yang bersih dan efektif	-		12.000.000,00	BADAN KEUANGAN DAERAH
	X.XX.01.2.06.0002	Penyediaan Peralatan dan Perlengkapan Kantor														
			Jumlah Paket Peralatan dan Perlengkapan Kantor yang Disediakan				5 Paket	33.000.000,00	Kab. Bengkulu Tengah, Semua Kecamatan, Semua Kel/Desa	DANA BAGI HASIL (DBH)	-	4. Inovasi dan Tata Kelola Pemerintahan Peningkatan kualitas layanan publik dan tata Kelola pemerintahan yang bersih dan efektif	-		379.600.000,00	BADAN KEUANGAN DAERAH
	X.XX.01.2.06.0004	Penyediaan Bahan Logistik Kantor														

NO	KODE	URUSAN / BIDANG URUSAN / PROGRAM / OUTCOME / KEGIATAN / SUB KEGIATAN	INDIKATOR PROGRAM / KEGIATAN / SUB KEGIATAN	TARGET AKHIR PERIODE RENSTRA OPD	REALISASI CAPAIAN RENJA OPD TAHUN 2024	PRAKIRAAN CAPAIAN TARGET RENJA OPD TAHUN 2025	CAPAIAN KINERJA DAN KERANGKA PENDANAAN						KELOMPOK SASARAN	PRAKIRAAN MAJU RENCANA TAHUN 2027		PERANGKAT DAERAH PENANGGUNG JAWAB
							TARGET 2026	PAGU INDIKATIF (Rp)	LOKASI	SUMBER DANA	PRIORITAS			TARGET	PAGU INDIKATIF (Rp)	
											NASIONAL	DAERAH				
1	2	3	4	5	6	7	8	9	10	11	12	13	14	15	16	17
			Jumlah Paket Bahan Logistik Kantor yang Disediakan				1 Paket	465.000.000,00	Kab. Bengkulu Tengah, Semua Kecamatan, Semua Kel/Desa	DANA BAGI HASIL (DBH)	-	4. Inovasi dan Tata Kelola Pemerintahan Peningkatan kualitas layanan publik dan tata Kelola pemerintahan yang bersih dan efektif	-		457.987.000,00	BADAN KEUANGAN DAERAH
	X.XX.01.2.06.0005	Penyediaan Barang Cetakan dan Penggandaan														
			Jumlah Paket Barang Cetakan dan Penggandaan yang Disediakan				1 Paket	35.000.000,00	Kab. Bengkulu Tengah, Semua Kecamatan, Semua Kel/Desa	DANA BAGI HASIL (DBH)	-	4. Inovasi dan Tata Kelola Pemerintahan Peningkatan kualitas layanan publik dan tata Kelola pemerintahan yang bersih dan efektif	-		30.000.000,00	BADAN KEUANGAN DAERAH
	X.XX.01.2.06.0006	Penyediaan Bahan Bacaan dan Peraturan Perundang-undangan														
			Jumlah Dokumen Bahan Bacaan dan Peraturan Perundang-Undangan yang Disediakan				2 Dokumen	145.000.000,00	Kab. Bengkulu Tengah, Semua Kecamatan, Semua Kel/Desa	DANA BAGI HASIL (DBH)	-	4. Inovasi dan Tata Kelola Pemerintahan Peningkatan kualitas layanan publik dan tata Kelola pemerintahan yang bersih dan efektif	-		65.000.000,00	BADAN KEUANGAN DAERAH
	X.XX.01.2.06.0009	Penyelenggaraan Rapat Koordinasi dan Konsultasi SKPD														
			Jumlah Laporan Penyelenggaraan Rapat Koordinasi dan Konsultasi SKPD				150 Laporan	300.000.000,00	Kab. Bengkulu Tengah, Semua Kecamatan, Semua Kel/Desa	DANA BAGI HASIL (DBH)	-	4. Inovasi dan Tata Kelola Pemerintahan Peningkatan kualitas layanan publik dan tata Kelola pemerintahan yang bersih dan efektif	-		175.000.000,00	BADAN KEUANGAN DAERAH
	X.XX.01.2.06.0011	Dukungan Pelaksanaan Sistem Pemerintahan Berbasis Elektronik pada SKPD														

NO	KODE	URUSAN / BIDANG URUSAN / PROGRAM / OUTCOME / KEGIATAN / SUB KEGIATAN	INDIKATOR PROGRAM / KEGIATAN / SUB KEGIATAN	TARGET AKHIR PERIODE RENSTRA OPD	REALISASI CAPAIAN RENJA OPD TAHUN 2024	PRAKIRAAN CAPAIAN TARGET RENJA OPD TAHUN 2025	CAPAIAN KINERJA DAN KERANGKA PENDANAAN						KELOMPOK SASARAN	PRAKIRAAN MAJU RENCANA TAHUN 2027		PERANGKAT DAERAH PENANGGUNG JAWAB
							TARGET 2026	PAGU INDIKATIF (Rp)	LOKASI	SUMBER DANA	PRIORITAS			TARGET	PAGU INDIKATIF (Rp)	
											NASIONAL	DAERAH				
1	2	3	4	5	6	7	8	9	10	11	12	13	14	15	16	17
			Jumlah Dokumen Dukungan Pelaksanaan Sistem Pemerintahan Berbasis Elektronik pada SKPD				2 Dokumen	40.000.000,00	Kab. Bengkulu Tengah, Semua Kecamatan, Semua Kel/Desa	DANA BAGI HASIL (DBH)	-	4. Inovasi dan Tata Kelola Pemerintahan Peningkatan kualitas layanan publik dan tata Kelola pemerintahan yang bersih dan efektif	-		270.000.000,00	BADAN KEUANGAN DAERAH
	X.XX.01.2.07	Pengadaan Barang Milik Daerah Penunjang Urusan Pemerintah Daerah	-	-			-	8.000.000,00			-	4. Inovasi dan Tata Kelola Pemerintahan Peningkatan kualitas layanan publik dan tata Kelola pemerintahan yang bersih dan efektif	-	-	150.000.000,00	BADAN KEUANGAN DAERAH
	X.XX.01.2.07.0009	Pengadaan Gedung Kantor atau Bangunan Lainnya														
			Jumlah Unit Gedung Kantor atau Bangunan Lainnya yang Disediakan				1 Unit	8.000.000,00	Kab. Bengkulu Tengah, Semua Kecamatan, Semua Kel/Desa	DANA BAGI HASIL (DBH)	-	4. Inovasi dan Tata Kelola Pemerintahan Peningkatan kualitas layanan publik dan tata Kelola pemerintahan yang bersih dan efektif	-		150.000.000,00	BADAN KEUANGAN DAERAH
	X.XX.01.2.08	Penyediaan Jasa Penunjang Urusan Pemerintahan Daerah	-	-			-	586.600.000,00			-	4. Inovasi dan Tata Kelola Pemerintahan Peningkatan kualitas layanan publik dan tata Kelola pemerintahan yang bersih dan efektif	-	-	1.908.000.000,00	BADAN KEUANGAN DAERAH
	X.XX.01.2.08.0001	Penyediaan Jasa Surat Menyurat														

NO	KODE	URUSAN / BIDANG URUSAN / PROGRAM / OUTCOME / KEGIATAN / SUB KEGIATAN	INDIKATOR PROGRAM / KEGIATAN / SUB KEGIATAN	TARGET AKHIR PERIODE RENSTRA OPD	REALISASI CAPAIAN RENJA OPD TAHUN 2024	PRAKIRAAN CAPAIAN TARGET RENJA OPD TAHUN 2025	CAPAIAN KINERJA DAN KERANGKA PENDANAAN						KELOMPOK SASARAN	PRAKIRAAN MAJU RENCANA TAHUN 2027		PERANGKAT DAERAH PENANGGUNG JAWAB
							TARGET 2026	PAGU INDIKATIF (Rp)	LOKASI	SUMBER DANA	PRIORITAS			TARGET	PAGU INDIKATIF (Rp)	
											NASIONAL	DAERAH				
1	2	3	4	5	6	7	8	9	10	11	12	13	14	15	16	17
			Jumlah Laporan Penyediaan Jasa Surat Menyurat				1 Laporan	2.000.000,00	Kab. Bengkulu Tengah, Semua Kecamatan, Semua Kel/Desa	DANA BAGI HASIL (DBH)	-	4. Inovasi dan Tata Kelola Pemerintahan Peningkatan kualitas layanan publik dan tata Kelola pemerintahan yang bersih dan efektif	-		8.000.000,00	BADAN KEUANGAN DAERAH
	X.XX.01.2.08.0002	Penyediaan Jasa Komunikasi, Sumber Daya Air dan Listrik														
			Jumlah Laporan Penyediaan Jasa Komunikasi, Sumber Daya Air dan Listrik yang Disediakan				2 Laporan	184.400.000,00	Kab. Bengkulu Tengah, Semua Kecamatan, Semua Kel/Desa	DANA BAGI HASIL (DBH)	-	4. Inovasi dan Tata Kelola Pemerintahan Peningkatan kualitas layanan publik dan tata Kelola pemerintahan yang bersih dan efektif	-		200.000.000,00	BADAN KEUANGAN DAERAH
	X.XX.01.2.08.0003	Penyediaan Jasa Peralatan dan Perlengkapan Kantor														
			Jumlah Laporan Penyediaan Jasa Peralatan dan Perlengkapan Kantor yang Disediakan				3 Laporan	45.000.000,00	Kab. Bengkulu Tengah, Semua Kecamatan, Semua Kel/Desa	DANA BAGI HASIL (DBH)	-	4. Inovasi dan Tata Kelola Pemerintahan Peningkatan kualitas layanan publik dan tata Kelola pemerintahan yang bersih dan efektif	-		100.000.000,00	BADAN KEUANGAN DAERAH
	X.XX.01.2.08.0004	Penyediaan Jasa Pelayanan Umum Kantor														
			Jumlah Laporan Penyediaan Jasa Pelayanan Umum Kantor yang Disediakan				3 Laporan	355.200.000,00	Kab. Bengkulu Tengah, Semua Kecamatan, Semua Kel/Desa	DANA BAGI HASIL (DBH)	-	4. Inovasi dan Tata Kelola Pemerintahan Peningkatan kualitas layanan publik dan tata Kelola pemerintahan yang bersih dan efektif	-		1.600.000.000,00	BADAN KEUANGAN DAERAH

NO	KODE	URUSAN / BIDANG URUSAN / PROGRAM / OUTCOME / KEGIATAN / SUB KEGIATAN	INDIKATOR PROGRAM / KEGIATAN / SUB KEGIATAN	TARGET AKHIR PERIODE RENSTRA OPD	REALISASI CAPAIAN RENJA OPD TAHUN 2024	PRAKIRAAN CAPAIAN TARGET RENJA OPD TAHUN 2025	CAPAIAN KINERJA DAN KERANGKA PENDANAAN						KELOMPOK SASARAN	PRAKIRAAN MAJU RENCANA TAHUN 2027		PERANGKAT DAERAH PENANGGUNG JAWAB
							TARGET 2026	PAGU INDIKATIF (Rp)	LOKASI	SUMBER DANA	PRIORITAS			TARGET	PAGU INDIKATIF (Rp)	
											NASIONAL	DAERAH				
1	2	3	4	5	6	7	8	9	10	11	12	13	14	15	16	17
	X.XX.01.2.09	Pemeliharaan Barang Milik Daerah Penunjang Urusan Pemerintahan Daerah	-	-			-	223.490.000,00			-	4. Inovasi dan Tata Kelola Pemerintahan Peningkatan kualitas layanan publik dan tata Kelola pemerintahan yang bersih dan efektif	-	-	350.000.000,00	BADAN KEUANGAN DAERAH
	X.XX.01.2.09.0002	Penyediaan Jasa Pemeliharaan, Biaya Pemeliharaan, Pajak dan Perizinan Kendaraan Dinas Operasional atau Lapangan														
			Jumlah Kendaraan Dinas Operasional atau Lapangan yang Dipelihara dan dibayarkan Pajak dan Perizinannya				128 Unit	223.490.000,00	Kab. Bengkulu Tengah, Semua Kecamatan, Semua Kel/Desa	DANA BAGI HASIL (DBH)	-	4. Inovasi dan Tata Kelola Pemerintahan Peningkatan kualitas layanan publik dan tata Kelola pemerintahan yang bersih dan efektif	-		350.000.000,00	BADAN KEUANGAN DAERAH
		BADAN KEPEGAWAIAN DAN PENGEMBANGAN SUMBER DAYA MANUSIA						**8.620.877.144,00**							**10.275.132.883,00**	
	5	**UNSUR PENUNJANG URUSAN PEMERINTAHAN**						**8.620.877.144,00**							**10.275.132.883,00**	
	5.03	**KEPEGAWAIAN**						**8.411.855.144,00**							**10.045.208.683,00**	
1.	**5.03.01**	**PROGRAM PENUNJANG URUSAN PEMERINTAHAN DAERAH KABUPATEN/KOTA**						**8.036.855.144,00**						**-**	**9.134.995.883,00**	
	5.03.01.2.01	Perencanaan, Penganggaran, dan Evaluasi Kinerja Perangkat Daerah	-	-			-	10.000.000,00			-	4. Inovasi dan Tata Kelola Pemerintahan Peningkatan kualitas layanan publik dan tata Kelola pemerintahan yang bersih dan efektif	-	-	11.000.000,00	BADAN KEPEGAWAIAN DAN PENGEMBANGAN SUMBER DAYA MANUSIA
	5.03.01.2.01.0002	Koordinasi dan Penyusunan Dokumen RKA-SKPD														

NO	KODE	URUSAN / BIDANG URUSAN / PROGRAM / OUTCOME / KEGIATAN / SUB KEGIATAN	INDIKATOR PROGRAM / KEGIATAN / SUB KEGIATAN	TARGET AKHIR PERIODE RENSTRA OPD	REALISASI CAPAIAN RENJA OPD TAHUN 2024	PRAKIRAAN CAPAIAN TARGET RENJA OPD TAHUN 2025	CAPAIAN KINERJA DAN KERANGKA PENDANAAN						KELOMPOK SASARAN	PRAKIRAAN MAJU RENCANA TAHUN 2027		PERANGKAT DAERAH PENANGGUNG JAWAB
							TARGET 2026	PAGU INDIKATIF (Rp)	LOKASI	SUMBER DANA	PRIORITAS			TARGET	PAGU INDIKATIF (Rp)	
											NASIONAL	DAERAH				
1	2	3	4	5	6	7	8	9	10	11	12	13	14	15	16	17
			Jumlah Dokumen RKA-SKPD dan Laporan Hasil Koordinasi Penyusunan Dokumen RKA-SKPD				4 Dokumen	5.000.000,00	Kab. Bengkulu Tengah, Karang Tinggi, Renah Semanek	DANA BAGI HASIL (DBH)	-	4. Inovasi dan Tata Kelola Pemerintahan Peningkatan kualitas layanan publik dan tata Kelola pemerintahan yang bersih dan efektif	-		5.500.000,00	BADAN KEPEGAWAIAN DAN PENGEMBANGAN SUMBER DAYA MANUSIA
	5.03.01.2.01.0006	Koordinasi dan Penyusunan Laporan Capaian Kinerja dan Ikhtisar Realisasi Kinerja SKPD														
			Jumlah Laporan Capaian Kinerja dan Ikhtisar Realisasi Kinerja SKPD dan Laporan Hasil Koordinasi Penyusunan Laporan Capaian Kinerja dan Ikhtisar Realisasi Kinerja SKPD				1 Laporan	5.000.000,00	Kab. Bengkulu Tengah, Karang Tinggi, Renah Semanek	DANA BAGI HASIL (DBH)	-	4. Inovasi dan Tata Kelola Pemerintahan Peningkatan kualitas layanan publik dan tata Kelola pemerintahan yang bersih dan efektif	-		5.500.000,00	BADAN KEPEGAWAIAN DAN PENGEMBANGAN SUMBER DAYA MANUSIA
	5.03.01.2.02	Administrasi Keuangan Perangkat Daerah	-	-			-	6.817.284.144,00			-	4. Inovasi dan Tata Kelola Pemerintahan Peningkatan kualitas layanan publik dan tata Kelola pemerintahan yang bersih dan efektif	-	-	7.498.682.655,00	BADAN KEPEGAWAIAN DAN PENGEMBANGAN SUMBER DAYA MANUSIA
	5.03.01.2.02.0001	Penyediaan Gaji dan Tunjangan ASN														
			Jumlah Orang yang Menerima Gaji dan Tunjangan ASN				65 Orang/bulan	6.817.284.144,00	Kab. Bengkulu Tengah, Karang Tinggi, Renah Semanek	DANA ALOKASI UMUM (DAU)	-	4. Inovasi dan Tata Kelola Pemerintahan Peningkatan kualitas layanan publik dan tata Kelola pemerintahan yang bersih dan efektif	-		7.498.682.655,00	BADAN KEPEGAWAIAN DAN PENGEMBANGAN SUMBER DAYA MANUSIA

NO	KODE	URUSAN / BIDANG URUSAN / PROGRAM / OUTCOME / KEGIATAN / SUB KEGIATAN	INDIKATOR PROGRAM / KEGIATAN / SUB KEGIATAN	TARGET AKHIR PERIODE RENSTRA OPD	REALISASI CAPAIAN RENJA OPD TAHUN 2024	PRAKIRAAN CAPAIAN TARGET RENJA OPD TAHUN 2025	CAPAIAN KINERJA DAN KERANGKA PENDANAAN						KELOMPOK SASARAN	PRAKIRAAN MAJU RENCANA TAHUN 2027		PERANGKAT DAERAH PENANGGUNG JAWAB
							TARGET 2026	PAGU INDIKATIF (Rp)	LOKASI	SUMBER DANA	PRIORITAS			TARGET	PAGU INDIKATIF (Rp)	
											NASIONAL	DAERAH				
1	2	3	4	5	6	7	8	9	10	11	12	13	14	15	16	17
	5.03.01.2.05	Administrasi Kepegawaian Perangkat Daerah	-	-			-	85.000.000,00			-	4. Inovasi dan Tata Kelola Pemerintahan Peningkatan kualitas layanan publik dan tata Kelola pemerintahan yang bersih dan efektif	-	-	99.000.000,00	BADAN KEPEGAWAIAN DAN PENGEMBANGAN SUMBER DAYA MANUSIA
	5.03.01.2.05.0002	Pengadaan Pakaian Dinas beserta Atribut Kelengkapannya														
			Jumlah Paket Pakaian Dinas beserta Atribut Kelengkapan				40 Paket	40.000.000,00	Kab. Bengkulu Tengah, Karang Tinggi, Renah Semanek	DANA BAGI HASIL (DBH)	-	4. Inovasi dan Tata Kelola Pemerintahan Peningkatan kualitas layanan publik dan tata Kelola pemerintahan yang bersih dan efektif	-		44.000.000,00	BADAN KEPEGAWAIAN DAN PENGEMBANGAN SUMBER DAYA MANUSIA
	5.03.01.2.05.0011	Bimbingan Teknis Implementasi Peraturan Perundang-Undangan														
			Jumlah Orang yang Mengikuti Bimbingan Teknis Implementasi Peraturan Perundang-Undangan				12 Orang	45.000.000,00	Kab. Bengkulu Tengah, Karang Tinggi, Renah Semanek	DANA BAGI HASIL (DBH)	-	4. Inovasi dan Tata Kelola Pemerintahan Peningkatan kualitas layanan publik dan tata Kelola pemerintahan yang bersih dan efektif	-		55.000.000,00	BADAN KEPEGAWAIAN DAN PENGEMBANGAN SUMBER DAYA MANUSIA
	5.03.01.2.06	Administrasi Umum Perangkat Daerah	-	-			-	383.513.500,00			-	4. Inovasi dan Tata Kelola Pemerintahan Peningkatan kualitas layanan publik dan tata Kelola pemerintahan yang bersih dan efektif	-	-	551.100.000,00	BADAN KEPEGAWAIAN DAN PENGEMBANGAN SUMBER DAYA MANUSIA
	5.03.01.2.06.0001	Penyediaan Komponen Instalasi Listrik/Penerangan Bangunan Kantor														

NO	KODE	URUSAN / BIDANG URUSAN / PROGRAM / OUTCOME / KEGIATAN / SUB KEGIATAN	INDIKATOR PROGRAM / KEGIATAN / SUB KEGIATAN	TARGET AKHIR PERIODE RENSTRA OPD	REALISASI CAPAIAN RENJA OPD TAHUN 2024	PRAKIRAAN CAPAIAN TARGET RENJA OPD TAHUN 2025	CAPAIAN KINERJA DAN KERANGKA PENDANAAN						KELOMPOK SASARAN	PRAKIRAAN MAJU RENCANA TAHUN 2027		PERANGKAT DAERAH PENANGGUNG JAWAB
							TARGET 2026	PAGU INDIKATIF (Rp)	LOKASI	SUMBER DANA	PRIORITAS			TARGET	PAGU INDIKATIF (Rp)	
											NASIONAL	DAERAH				
1	2	3	4	5	6	7	8	9	10	11	12	13	14	15	16	17
			Jumlah Paket Komponen Instalasi Listrik/Penerangan Bangunan Kantor yang Disediakan				5 Paket	3.000.000,00	Kab. Bengkulu Tengah, Karang Tinggi, Renah Semanek	DANA BAGI HASIL (DBH)	-	4. Inovasi dan Tata Kelola Pemerintahan Peningkatan kualitas layanan publik dan tata Kelola pemerintahan yang bersih dan efektif	-		3.630.000,00	BADAN KEPEGAWAIAN DAN PENGEMBANGAN SUMBER DAYA MANUSIA
	5.03.01.2.06.0004	Penyediaan Bahan Logistik Kantor														
			Jumlah Paket Bahan Logistik Kantor yang Disediakan				25 Paket	42.813.500,00	Kab. Bengkulu Tengah, Karang Tinggi, Renah Semanek	DANA BAGI HASIL (DBH)	-	4. Inovasi dan Tata Kelola Pemerintahan Peningkatan kualitas layanan publik dan tata Kelola pemerintahan yang bersih dan efektif	-		38.500.000,00	BADAN KEPEGAWAIAN DAN PENGEMBANGAN SUMBER DAYA MANUSIA
	5.03.01.2.06.0005	Penyediaan Barang Cetakan dan Penggandaan														
			Jumlah Paket Barang Cetakan dan Penggandaan yang Disediakan				3 Paket	45.000.000,00	Kab. Bengkulu Tengah, Karang Tinggi, Renah Semanek	DANA BAGI HASIL (DBH)	-	4. Inovasi dan Tata Kelola Pemerintahan Peningkatan kualitas layanan publik dan tata Kelola pemerintahan yang bersih dan efektif	-		44.000.000,00	BADAN KEPEGAWAIAN DAN PENGEMBANGAN SUMBER DAYA MANUSIA
	5.03.01.2.06.0006	Penyediaan Bahan Bacaan dan Peraturan Perundang-undangan														
			Jumlah Dokumen Bahan Bacaan dan Peraturan Perundang-Undangan yang Disediakan				5 Dokumen	100.000.000,00	Kab. Bengkulu Tengah, Karang Tinggi, Renah Semanek	DANA BAGI HASIL (DBH)	-	4. Inovasi dan Tata Kelola Pemerintahan Peningkatan kualitas layanan publik dan tata Kelola pemerintahan yang bersih dan efektif	-		253.000.000,00	BADAN KEPEGAWAIAN DAN PENGEMBANGAN SUMBER DAYA MANUSIA
	5.03.01.2.06.0008	Fasilitasi Kunjungan Tamu														

NO	KODE	URUSAN / BIDANG URUSAN / PROGRAM / OUTCOME / KEGIATAN / SUB KEGIATAN	INDIKATOR PROGRAM / KEGIATAN / SUB KEGIATAN	TARGET AKHIR PERIODE RENSTRA OPD	REALISASI CAPAIAN RENJA OPD TAHUN 2024	PRAKIRAAN CAPAIAN TARGET RENJA OPD TAHUN 2025	CAPAIAN KINERJA DAN KERANGKA PENDANAAN						KELOMPOK SASARAN	PRAKIRAAN MAJU RENCANA TAHUN 2027		PERANGKAT DAERAH PENANGGUNG JAWAB
							TARGET 2026	PAGU INDIKATIF (Rp)	LOKASI	SUMBER DANA	PRIORITAS			TARGET	PAGU INDIKATIF (Rp)	
											NASIONAL	DAERAH				
1	2	3	4	5	6	7	8	9	10	11	12	13	14	15	16	17
			Jumlah Laporan Fasilitasi Kunjungan Tamu				1 Laporan	27.500.000,00	Kab. Bengkulu Tengah, Karang Tinggi, Renah Semanek	DANA BAGI HASIL (DBH)	-	4. Inovasi dan Tata Kelola Pemerintahan Peningkatan kualitas layanan publik dan tata Kelola pemerintahan yang bersih dan efektif	-		30.250.000,00	BADAN KEPEGAWAIAN DAN PENGEMBANGAN SUMBER DAYA MANUSIA
	5.03.01.2.06.0009	Penyelenggaraan Rapat Koordinasi dan Konsultasi SKPD														
			Jumlah Laporan Penyelenggaraan Rapat Koordinasi dan Konsultasi SKPD				15 Laporan	165.200.000,00	Kab. Bengkulu Tengah, Karang Tinggi, Renah Semanek	DANA BAGI HASIL (DBH)	-	4. Inovasi dan Tata Kelola Pemerintahan Peningkatan kualitas layanan publik dan tata Kelola pemerintahan yang bersih dan efektif	-		181.720.000,00	BADAN KEPEGAWAIAN DAN PENGEMBANGAN SUMBER DAYA MANUSIA
	5.03.01.2.07	Pengadaan Barang Milik Daerah Penunjang Urusan Pemerintah Daerah	-	-			-	100.000.000,00			-	4. Inovasi dan Tata Kelola Pemerintahan Peningkatan kualitas layanan publik dan tata Kelola pemerintahan yang bersih dan efektif	-	-	270.050.000,00	BADAN KEPEGAWAIAN DAN PENGEMBANGAN SUMBER DAYA MANUSIA
	5.03.01.2.07.0006	Pengadaan Peralatan dan Mesin Lainnya														
			Jumlah Unit Peralatan dan Mesin Lainnya yang Disediakan				12 Unit	100.000.000,00	Kab. Bengkulu Tengah, Karang Tinggi, Renah Semanek	DANA BAGI HASIL (DBH)	-	4. Inovasi dan Tata Kelola Pemerintahan Peningkatan kualitas layanan publik dan tata Kelola pemerintahan yang bersih dan efektif	-		270.050.000,00	BADAN KEPEGAWAIAN DAN PENGEMBANGAN SUMBER DAYA MANUSIA

NO	KODE	URUSAN / BIDANG URUSAN / PROGRAM / OUTCOME / KEGIATAN / SUB KEGIATAN	INDIKATOR PROGRAM / KEGIATAN / SUB KEGIATAN	TARGET AKHIR PERIODE RENSTRA OPD	REALISASI CAPAIAN RENJA OPD TAHUN 2024	PRAKIRAAN CAPAIAN TARGET RENJA OPD TAHUN 2025	CAPAIAN KINERJA DAN KERANGKA PENDANAAN						KELOMPOK SASARAN	PRAKIRAAN MAJU RENCANA TAHUN 2027		PERANGKAT DAERAH PENANGGUNG JAWAB
							TARGET 2026	PAGU INDIKATIF (Rp)	LOKASI	SUMBER DANA	PRIORITAS			TARGET	PAGU INDIKATIF (Rp)	
											NASIONAL	DAERAH				
1	2	3	4	5	6	7	8	9	10	11	12	13	14	15	16	17
	5.03.01.2.08	Penyediaan Jasa Penunjang Urusan Pemerintahan Daerah	-	-			-	342.857.500,00			-	4. Inovasi dan Tata Kelola Pemerintahan Peningkatan kualitas layanan publik dan tata Kelola pemerintahan yang bersih dan efektif	-	-	377.143.228,00	BADAN KEPEGAWAIAN DAN PENGEMBANGAN SUMBER DAYA MANUSIA
	5.03.01.2.08.0001	Penyediaan Jasa Surat Menyurat														
			Jumlah Laporan Penyediaan Jasa Surat Menyurat				1 Laporan	2.750.000,00	Kab. Bengkulu Tengah, Karang Tinggi, Renah Semanek	DANA BAGI HASIL (DBH)	-	4. Inovasi dan Tata Kelola Pemerintahan Peningkatan kualitas layanan publik dan tata Kelola pemerintahan yang bersih dan efektif	-		3.025.000,00	BADAN KEPEGAWAIAN DAN PENGEMBANGAN SUMBER DAYA MANUSIA
	5.03.01.2.08.0002	Penyediaan Jasa Komunikasi, Sumber Daya Air dan Listrik														
			Jumlah Laporan Penyediaan Jasa Komunikasi, Sumber Daya Air dan Listrik yang Disediakan				3 Laporan	99.600.000,00	Kab. Bengkulu Tengah, Karang Tinggi, Renah Semanek	DANA BAGI HASIL (DBH)	-	4. Inovasi dan Tata Kelola Pemerintahan Peningkatan kualitas layanan publik dan tata Kelola pemerintahan yang bersih dan efektif	-		109.560.000,00	BADAN KEPEGAWAIAN DAN PENGEMBANGAN SUMBER DAYA MANUSIA
	5.03.01.2.08.0004	Penyediaan Jasa Pelayanan Umum Kantor														
			Jumlah Laporan Penyediaan Jasa Pelayanan Umum Kantor yang Disediakan				3 Laporan	240.507.500,00	Kab. Bengkulu Tengah, Karang Tinggi, Renah Semanek	DANA BAGI HASIL (DBH)	-	4. Inovasi dan Tata Kelola Pemerintahan Peningkatan kualitas layanan publik dan tata Kelola pemerintahan yang bersih dan efektif	-		264.558.228,00	BADAN KEPEGAWAIAN DAN PENGEMBANGAN SUMBER DAYA MANUSIA

NO	KODE	URUSAN / BIDANG URUSAN / PROGRAM / OUTCOME / KEGIATAN / SUB KEGIATAN	INDIKATOR PROGRAM / KEGIATAN / SUB KEGIATAN	TARGET AKHIR PERIODE RENSTRA OPD	REALISASI CAPAIAN RENJA OPD TAHUN 2024	PRAKIRAAN CAPAIAN TARGET RENJA OPD TAHUN 2025	CAPAIAN KINERJA DAN KERANGKA PENDANAAN						KELOMPOK SASARAN	PRAKIRAAN MAJU RENCANA TAHUN 2027		PERANGKAT DAERAH PENANGGUNG JAWAB
							TARGET 2026	PAGU INDIKATIF (Rp)	LOKASI	SUMBER DANA	PRIORITAS			TARGET	PAGU INDIKATIF (Rp)	
											NASIONAL	DAERAH				
1	2	3	4	5	6	7	8	9	10	11	12	13	14	15	16	17
	5.03.01.2.09	Pemeliharaan Barang Milik Daerah Penunjang Urusan Pemerintahan Daerah	-	-			-	298.200.000,00			-	4. Inovasi dan Tata Kelola Pemerintahan Peningkatan kualitas layanan publik dan tata Kelola pemerintahan yang bersih dan efektif	-	-	328.020.000,00	BADAN KEPEGAWAIAN DAN PENGEMBANGAN SUMBER DAYA MANUSIA
	5.03.01.2.09.0001	Penyediaan Jasa Pemeliharaan, Biaya Pemeliharaan, dan Pajak Kendaraan Perorangan Dinas atau Kendaraan Dinas Jabatan														
			Jumlah Kendaraan Perorangan Dinas atau Kendaraan Dinas Jabatan yang Dipelihara dan dibayarkan Pajaknya				16 Unit	165.200.000,00	Kab. Bengkulu Tengah, Karang Tinggi, Renah Semanek	DANA BAGI HASIL (DBH)	-	4. Inovasi dan Tata Kelola Pemerintahan Peningkatan kualitas layanan publik dan tata Kelola pemerintahan yang bersih dan efektif	-		181.720.000,00	BADAN KEPEGAWAIAN DAN PENGEMBANGAN SUMBER DAYA MANUSIA
	5.03.01.2.09.0002	Penyediaan Jasa Pemeliharaan, Biaya Pemeliharaan, Pajak dan Perizinan Kendaraan Dinas Operasional atau Lapangan														
			Jumlah Kendaraan Dinas Operasional atau Lapangan yang Dipelihara dan dibayarkan Pajak dan Perizinannya				16 Unit	14.000.000,00	Kab. Bengkulu Tengah, Karang Tinggi, Renah Semanek	DANA BAGI HASIL (DBH)	-	4. Inovasi dan Tata Kelola Pemerintahan Peningkatan kualitas layanan publik dan tata Kelola pemerintahan yang bersih dan efektif	-		15.400.000,00	BADAN KEPEGAWAIAN DAN PENGEMBANGAN SUMBER DAYA MANUSIA
	5.03.01.2.09.0009	Pemeliharaan/Rehabilitasi Gedung Kantor dan Bangunan Lainnya														
			Jumlah Gedung Kantor dan Bangunan Lainnya yang Dipelihara/Direhabilitasi				1 Unit	119.000.000,00	Kab. Bengkulu Tengah, Karang Tinggi, Renah Semanek	DANA BAGI HASIL (DBH)	-	4. Inovasi dan Tata Kelola Pemerintahan Peningkatan kualitas layanan publik dan tata Kelola pemerintahan yang bersih dan efektif	-		130.900.000,00	BADAN KEPEGAWAIAN DAN PENGEMBANGAN SUMBER DAYA MANUSIA
2.	**5.03.02**	**PROGRAM KEPEGAWAIAN DAERAH**						**375.000.000,00**						**-**	**910.212.800,00**	

NO	KODE	URUSAN / BIDANG URUSAN / PROGRAM / OUTCOME / KEGIATAN / SUB KEGIATAN	INDIKATOR PROGRAM / KEGIATAN / SUB KEGIATAN	TARGET AKHIR PERIODE RENSTRA OPD	REALISASI CAPAIAN RENJA OPD TAHUN 2024	PRAKIRAAN CAPAIAN TARGET RENJA OPD TAHUN 2025	CAPAIAN KINERJA DAN KERANGKA PENDANAAN						KELOMPOK SASARAN	PRAKIRAAN MAJU RENCANA TAHUN 2027		PERANGKAT DAERAH PENANGGUNG JAWAB
							TARGET 2026	PAGU INDIKATIF (Rp)	LOKASI	SUMBER DANA	PRIORITAS			TARGET	PAGU INDIKATIF (Rp)	
											NASIONAL	DAERAH				
1	2	3	4	5	6	7	8	9	10	11	12	13	14	15	16	17
	5.03.02.2.01	Pengadaan, Pemberhentian dan Informasi Kepegawaian ASN	-	-			-	105.000.000,00			-	4. Inovasi dan Tata Kelola Pemerintahan Peningkatan kualitas layanan publik dan tata Kelola pemerintahan yang bersih dan efektif	-	-	244.257.800,00	BADAN KEPEGAWAIAN DAN PENGEMBANGAN SUMBER DAYA MANUSIA
	5.03.02.2.01.0003	Koordinasi dan Fasilitasi Pengadaan PNS dan PPPK														
			Jumlah Dokumen Kegiatan Koordinasi dan Fasilitasi Pengadaan PNS dan PPPK				2 Dokumen	50.000.000,00	Kab. Bengkulu Tengah, Karang Tinggi, Renah Semanek	DANA BAGI HASIL (DBH)	-	4. Inovasi dan Tata Kelola Pemerintahan Peningkatan kualitas layanan publik dan tata Kelola pemerintahan yang bersih dan efektif	-		50.000.000,00	BADAN KEPEGAWAIAN DAN PENGEMBANGAN SUMBER DAYA MANUSIA
	5.03.02.2.01.0008	Fasilitasi Lembaga Profesi ASN														
			Jumlah Lembaga Profesi ASN yang Difasilitasi				1 Lembaga	5.000.000,00	Kab. Bengkulu Tengah, Karang Tinggi, Renah Semanek	DANA BAGI HASIL (DBH)	-	4. Inovasi dan Tata Kelola Pemerintahan Peningkatan kualitas layanan publik dan tata Kelola pemerintahan yang bersih dan efektif	-		27.500.000,00	BADAN KEPEGAWAIAN DAN PENGEMBANGAN SUMBER DAYA MANUSIA
	5.03.02.2.01.0010	Pengelolaan Sistem Informasi Kepegawaian														
			Jumlah Dokumen Hasil Pengelolaan Sistem Informasi Kepegawaian				1 Dokumen	50.000.000,00	Kab. Bengkulu Tengah, Karang Tinggi, Renah Semanek	DANA BAGI HASIL (DBH)	-	4. Inovasi dan Tata Kelola Pemerintahan Peningkatan kualitas layanan publik dan tata Kelola pemerintahan yang bersih dan efektif	-		166.757.800,00	BADAN KEPEGAWAIAN DAN PENGEMBANGAN SUMBER DAYA MANUSIA

NO	KODE	URUSAN / BIDANG URUSAN / PROGRAM / OUTCOME / KEGIATAN / SUB KEGIATAN	INDIKATOR PROGRAM / KEGIATAN / SUB KEGIATAN	TARGET AKHIR PERIODE RENSTRA OPD	REALISASI CAPAIAN RENJA OPD TAHUN 2024	PRAKIRAAN CAPAIAN TARGET RENJA OPD TAHUN 2025	CAPAIAN KINERJA DAN KERANGKA PENDANAAN						KELOMPOK SASARAN	PRAKIRAAN MAJU RENCANA TAHUN 2027		PERANGKAT DAERAH PENANGGUNG JAWAB
							TARGET 2026	PAGU INDIKATIF (Rp)	LOKASI	SUMBER DANA	PRIORITAS			TARGET	PAGU INDIKATIF (Rp)	
											NASIONAL	DAERAH				
1	2	3	4	5	6	7	8	9	10	11	12	13	14	15	16	17
	5.03.02.2.02	Mutasi dan Promosi ASN	-	-			-	100.000.000,00			-	4. Inovasi dan Tata Kelola Pemerintahan Peningkatan kualitas layanan publik dan tata Kelola pemerintahan yang bersih dan efektif	-	-	360.030.000,00	BADAN KEPEGAWAIAN DAN PENGEMBANGAN SUMBER DAYA MANUSIA
	5.03.02.2.02.0001	Pengelolaan Mutasi ASN														
			Jumlah Dokumen Hasil Pelaksanaan Mutasi Jabatan Pimpinan Tinggi, Jabatan Administrasi, Jabatan Pelaksana dan Mutasi ASN antar Daerah				3 Dokumen	50.000.000,00	Kab. Bengkulu Tengah, Karang Tinggi, Renah Semanek	DANA BAGI HASIL (DBH)	-	4. Inovasi dan Tata Kelola Pemerintahan Peningkatan kualitas layanan publik dan tata Kelola pemerintahan yang bersih dan efektif	-		234.960.000,00	BADAN KEPEGAWAIAN DAN PENGEMBANGAN SUMBER DAYA MANUSIA
	5.03.02.2.02.0003	Pengelolaan Promosi ASN														
			Jumlah Dokumen Hasil Pengelolaan Promosi ASN				3 Dokumen	50.000.000,00	Kab. Bengkulu Tengah, Karang Tinggi, Renah Semanek	DANA BAGI HASIL (DBH)	-	4. Inovasi dan Tata Kelola Pemerintahan Peningkatan kualitas layanan publik dan tata Kelola pemerintahan yang bersih dan efektif	-		125.070.000,00	BADAN KEPEGAWAIAN DAN PENGEMBANGAN SUMBER DAYA MANUSIA
	5.03.02.2.03	Pengembangan Kompetensi ASN	-	-			-	70.000.000,00			-	4. Inovasi dan Tata Kelola Pemerintahan Peningkatan kualitas layanan publik dan tata Kelola pemerintahan yang bersih dan efektif	-	-	163.200.000,00	BADAN KEPEGAWAIAN DAN PENGEMBANGAN SUMBER DAYA MANUSIA
	5.03.02.2.03.0001	Peningkatan Kapasitas Kinerja ASN														

NO	KODE	URUSAN / BIDANG URUSAN / PROGRAM / OUTCOME / KEGIATAN / SUB KEGIATAN	INDIKATOR PROGRAM / KEGIATAN / SUB KEGIATAN	TARGET AKHIR PERIODE RENSTRA OPD	REALISASI CAPAIAN RENJA OPD TAHUN 2024	PRAKIRAAN CAPAIAN TARGET RENJA OPD TAHUN 2025	CAPAIAN KINERJA DAN KERANGKA PENDANAAN						KELOMPOK SASARAN	PRAKIRAAN MAJU RENCANA TAHUN 2027		PERANGKAT DAERAH PENANGGUNG JAWAB
							TARGET 2026	PAGU INDIKATIF (Rp)	LOKASI	SUMBER DANA	PRIORITAS			TARGET	PAGU INDIKATIF (Rp)	
											NASIONAL	DAERAH				
1	2	3	4	5	6	7	8	9	10	11	12	13	14	15	16	17
			Jumlah ASN yang Meningkat Kapasitasnya				100 Orang	20.000.000,00	Kab. Bengkulu Tengah, Karang Tinggi, Renah Semanek	DANA BAGI HASIL (DBH)	-	4. Inovasi dan Tata Kelola Pemerintahan Peningkatan kualitas layanan publik dan tata Kelola pemerintahan yang bersih dan efektif	-		20.200.000,00	BADAN KEPEGAWAIAN DAN PENGEMBANGAN SUMBER DAYA MANUSIA
	5.03.02.2.03.0014	Fasilitasi Pengembangan Karir dalam Jabatan Fungsional														
			Jumlah ASN Jabatan Fungsional yang Mendapatkan Layanan Pengembangan Karir				30 Orang	50.000.000,00	Kab. Bengkulu Tengah, Karang Tinggi, Renah Semanek	DANA BAGI HASIL (DBH)	-	4. Inovasi dan Tata Kelola Pemerintahan Peningkatan kualitas layanan publik dan tata Kelola pemerintahan yang bersih dan efektif	-		143.000.000,00	BADAN KEPEGAWAIAN DAN PENGEMBANGAN SUMBER DAYA MANUSIA
	5.03.02.2.04	Penilaian dan Evaluasi Kinerja Aparatur	-	-			-	100.000.000,00			-	4. Inovasi dan Tata Kelola Pemerintahan Peningkatan kualitas layanan publik dan tata Kelola pemerintahan yang bersih dan efektif	-	-	142.725.000,00	BADAN KEPEGAWAIAN DAN PENGEMBANGAN SUMBER DAYA MANUSIA
	5.03.02.2.04.0002	Pelaksanaan Penilaian dan Evaluasi Kinerja Aparatur														
			Jumlah Dokumen Hasil Pelaksanaan Penilaian dan Evaluasi Kinerja Aparatur				1 Dokumen	50.000.000,00	Kab. Bengkulu Tengah, Karang Tinggi, Renah Semanek	DANA BAGI HASIL (DBH)	-	4. Inovasi dan Tata Kelola Pemerintahan Peningkatan kualitas layanan publik dan tata Kelola pemerintahan yang bersih dan efektif	-		54.725.000,00	BADAN KEPEGAWAIAN DAN PENGEMBANGAN SUMBER DAYA MANUSIA
	5.03.02.2.04.0007	Pembinaan Disiplin ASN														

NO	KODE	URUSAN / BIDANG URUSAN / PROGRAM / OUTCOME / KEGIATAN / SUB KEGIATAN	INDIKATOR PROGRAM / KEGIATAN / SUB KEGIATAN	TARGET AKHIR PERIODE RENSTRA OPD	REALISASI CAPAIAN RENJA OPD TAHUN 2024	PRAKIRAAN CAPAIAN TARGET RENJA OPD TAHUN 2025	CAPAIAN KINERJA DAN KERANGKA PENDANAAN						KELOMPOK SASARAN	PRAKIRAAN MAJU RENCANA TAHUN 2027		PERANGKAT DAERAH PENANGGUNG JAWAB
							TARGET 2026	PAGU INDIKATIF (Rp)	LOKASI	SUMBER DANA	PRIORITAS			TARGET	PAGU INDIKATIF (Rp)	
											NASIONAL	DAERAH				
1	2	3	4	5	6	7	8	9	10	11	12	13	14	15	16	17
			Jumlah ASN yang Mendapatkan Pembinaan Kedisiplinan				500 Orang	50.000.000,00	Kab. Bengkulu Tengah, Karang Tinggi, Renah Semanek	DANA BAGI HASIL (DBH)	-	4. Inovasi dan Tata Kelola Pemerintahan Peningkatan kualitas layanan publik dan tata Kelola pemerintahan yang bersih dan efektif	-		88.000.000,00	BADAN KEPEGAWAIAN DAN PENGEMBANGAN SUMBER DAYA MANUSIA
	5.04	**PENDIDIKAN DAN PELATIHAN**						**209.022.000,00**							**229.924.200,00**	
1.	**5.04.02**	**PROGRAM PENGEMBANGAN SUMBER DAYA MANUSIA**						**209.022.000,00**						**-**	**229.924.200,00**	
	5.04.02.2.02	Sertifikasi, Kelembagaan, Pengembangan Kompetensi Manajerial dan Fungsional	-	-			-	209.022.000,00			-	4. Inovasi dan Tata Kelola Pemerintahan Peningkatan kualitas layanan publik dan tata Kelola pemerintahan yang bersih dan efektif	-	-	229.924.200,00	BADAN KEPEGAWAIAN DAN PENGEMBANGAN SUMBER DAYA MANUSIA
	5.04.02.2.02.0001	Penyusunan Kebijakan Teknis dan Rencana Sertifikasi Kompetensi, Pengelolaan Kelembagaan, Tenaga Pengembang Kompetensi, Sumber Belajar, Kerja Sama, Pengembangan Kompetensi Pimpinan Daerah, Jabatan Pimpinan Tinggi, Kepemimpinan dan Prajabatan, serta Jabatan Fungsional														
			Jumlah Kebijakan Teknis dan Rencana Sertifikasi Kompetensi, Pengelolaan Kelembagaan, Tenaga Pengembang Kompetensi, Sumber Belajar, Kerja Sama, Pengembangan Kompetensi Pimpinan Daerah, Jabatan Pimpinan Tinggi, Kepemimpinan dan Prajabatan,Serta Jabatan Fungsional yang Disusun				2 Dokumen	209.022.000,00	Kab. Bengkulu Tengah, Karang Tinggi, Renah Semanek	DANA BAGI HASIL (DBH)	-	4. Inovasi dan Tata Kelola Pemerintahan Peningkatan kualitas layanan publik dan tata Kelola pemerintahan yang bersih dan efektif	-		229.924.200,00	BADAN KEPEGAWAIAN DAN PENGEMBANGAN SUMBER DAYA MANUSIA
		INSPEKTORAT DAERAH						**9.568.175.158,00**							**12.342.290.000,00**	
	6	**UNSUR PENGAWASAN URUSAN PEMERINTAHAN**						**9.568.175.158,00**							**12.342.290.000,00**	
	6.01	**INSPEKTORAT DAERAH**						**9.568.175.158,00**							**12.342.290.000,00**	
1.	**6.01.01**	**PROGRAM PENUNJANG URUSAN PEMERINTAHAN DAERAH KABUPATEN/KOTA**						**8.297.842.658,00**						**-**	**10.732.000.000,00**	

NO	KODE	URUSAN / BIDANG URUSAN / PROGRAM / OUTCOME / KEGIATAN / SUB KEGIATAN	INDIKATOR PROGRAM / KEGIATAN / SUB KEGIATAN	TARGET AKHIR PERIODE RENSTRA OPD	REALISASI CAPAIAN RENJA OPD TAHUN 2024	PRAKIRAAN CAPAIAN TARGET RENJA OPD TAHUN 2025	CAPAIAN KINERJA DAN KERANGKA PENDANAAN						KELOMPOK SASARAN	PRAKIRAAN MAJU RENCANA TAHUN 2027		PERANGKAT DAERAH PENANGGUNG JAWAB
							TARGET 2026	PAGU INDIKATIF (Rp)	LOKASI	SUMBER DANA	PRIORITAS			TARGET	PAGU INDIKATIF (Rp)	
											NASIONAL	DAERAH				
1	2	3	4	5	6	7	8	9	10	11	12	13	14	15	16	17
	6.01.01.2.01	Perencanaan, Penganggaran, dan Evaluasi Kinerja Perangkat Daerah	-	-			-	22.000.000,00			-	4. Inovasi dan Tata Kelola Pemerintahan Peningkatan kualitas layanan publik dan tata Kelola pemerintahan yang bersih dan efektif	-	-	61.500.000,00	INSPEKTORAT DAERAH
	6.01.01.2.01.0001	Penyusunan Dokumen Perencanaan Perangkat Daerah														
			Jumlah Dokumen Perencanaan Perangkat Daerah				6 Dokumen	22.000.000,00	Kab. Bengkulu Tengah, Semua Kecamatan, Semua Kel/Desa	DANA BAGI HASIL (DBH)	-	4. Inovasi dan Tata Kelola Pemerintahan Peningkatan kualitas layanan publik dan tata Kelola pemerintahan yang bersih dan efektif	-		47.500.000,00	INSPEKTORAT DAERAH
	6.01.01.2.01.0006	Koordinasi dan Penyusunan Laporan Capaian Kinerja dan Ikhtisar Realisasi Kinerja SKPD														
			Jumlah Laporan Capaian Kinerja dan Ikhtisar Realisasi Kinerja SKPD dan Laporan Hasil Koordinasi Penyusunan Laporan Capaian Kinerja dan Ikhtisar Realisasi Kinerja SKPD				1 Laporan	0,00	Kab. Bengkulu Tengah, Semua Kecamatan, Semua Kel/Desa	DANA BAGI HASIL (DBH)	-	4. Inovasi dan Tata Kelola Pemerintahan Peningkatan kualitas layanan publik dan tata Kelola pemerintahan yang bersih dan efektif	-		5.000.000,00	INSPEKTORAT DAERAH
	6.01.01.2.01.0007	Evaluasi Kinerja Perangkat Daerah														
			Jumlah Laporan Evaluasi Kinerja Perangkat Daerah				1 Laporan	0,00	Kab. Bengkulu Tengah, Semua Kecamatan, Semua Kel/Desa	DANA BAGI HASIL (DBH)	-	4. Inovasi dan Tata Kelola Pemerintahan Peningkatan kualitas layanan publik dan tata Kelola pemerintahan yang bersih dan efektif	-		9.000.000,00	INSPEKTORAT DAERAH

NO	KODE	URUSAN / BIDANG URUSAN / PROGRAM / OUTCOME / KEGIATAN / SUB KEGIATAN	INDIKATOR PROGRAM / KEGIATAN / SUB KEGIATAN	TARGET AKHIR PERIODE RENSTRA OPD	REALISASI CAPAIAN RENJA OPD TAHUN 2024	PRAKIRAAN CAPAIAN TARGET RENJA OPD TAHUN 2025	CAPAIAN KINERJA DAN KERANGKA PENDANAAN						KELOMPOK SASARAN	PRAKIRAAN MAJU RENCANA TAHUN 2027		PERANGKAT DAERAH PENANGGUNG JAWAB
							TARGET 2026	PAGU INDIKATIF (Rp)	LOKASI	SUMBER DANA	PRIORITAS			TARGET	PAGU INDIKATIF (Rp)	
											NASIONAL	DAERAH				
1	2	3	4	5	6	7	8	9	10	11	12	13	14	15	16	17
	6.01.01.2.02	Administrasi Keuangan Perangkat Daerah	-	-			-	6.711.710.091,00			-	4. Inovasi dan Tata Kelola Pemerintahan Peningkatan kualitas layanan publik dan tata Kelola pemerintahan yang bersih dan efektif	-	-	7.665.000.000,00	INSPEKTORAT DAERAH
	6.01.01.2.02.0001	Penyediaan Gaji dan Tunjangan ASN														
			Jumlah Orang yang Menerima Gaji dan Tunjangan ASN				39/12 Orang/bulan	6.711.710.091,00	Kab. Bengkulu Tengah, Semua Kecamatan, Semua Kel/Desa	DANA ALOKASI UMUM (DAU)	-	4. Inovasi dan Tata Kelola Pemerintahan Peningkatan kualitas layanan publik dan tata Kelola pemerintahan yang bersih dan efektif	-		7.650.000.000,00	INSPEKTORAT DAERAH
	6.01.01.2.02.0007	Koordinasi dan Penyusunan Laporan Keuangan Bulanan/ Triwulanan/ Semesteran SKPD														
			Jumlah Laporan Keuangan Bulanan/ Triwulanan/ Semesteran SKPD dan Laporan Koordinasi Penyusunan Laporan Keuangan Bulanan/Triwulanan/Semesteran SKPD				6 Laporan	0,00	Kab. Bengkulu Tengah, Semua Kecamatan, Semua Kel/Desa	DANA BAGI HASIL (DBH)	-	4. Inovasi dan Tata Kelola Pemerintahan Peningkatan kualitas layanan publik dan tata Kelola pemerintahan yang bersih dan efektif	-		15.000.000,00	INSPEKTORAT DAERAH
	6.01.01.2.05	Administrasi Kepegawaian Perangkat Daerah	-	-			-	301.000.000,00			-	4. Inovasi dan Tata Kelola Pemerintahan Peningkatan kualitas layanan publik dan tata Kelola pemerintahan yang bersih dan efektif	-	-	1.315.000.000,00	INSPEKTORAT DAERAH
	6.01.01.2.05.0002	Pengadaan Pakaian Dinas beserta Atribut Kelengkapannya														

NO	KODE	URUSAN / BIDANG URUSAN / PROGRAM / OUTCOME / KEGIATAN / SUB KEGIATAN	INDIKATOR PROGRAM / KEGIATAN / SUB KEGIATAN	TARGET AKHIR PERIODE RENSTRA OPD	REALISASI CAPAIAN RENJA OPD TAHUN 2024	PRAKIRAAN CAPAIAN TARGET RENJA OPD TAHUN 2025	CAPAIAN KINERJA DAN KERANGKA PENDANAAN						KELOMPOK SASARAN	PRAKIRAAN MAJU RENCANA TAHUN 2027		PERANGKAT DAERAH PENANGGUNG JAWAB
							TARGET 2026	PAGU INDIKATIF (Rp)	LOKASI	SUMBER DANA	PRIORITAS			TARGET	PAGU INDIKATIF (Rp)	
											NASIONAL	DAERAH				
1	2	3	4	5	6	7	8	9	10	11	12	13	14	15	16	17
			Jumlah Paket Pakaian Dinas beserta Atribut Kelengkapan				4 Paket	0,00	Kab. Bengkulu Tengah, Semua Kecamatan, Semua Kel/Desa	DANA BAGI HASIL (DBH)	-	4. Inovasi dan Tata Kelola Pemerintahan Peningkatan kualitas layanan publik dan tata Kelola pemerintahan yang bersih dan efektif	-		200.000.000,00	INSPEKTORAT DAERAH
	6.01.01.2.05.0009	Pendidikan dan Pelatihan Pegawai Berdasarkan Tugas dan Fungsi														
			Jumlah Pegawai Berdasarkan Tugas dan Fungsi yang Mengikuti Pendidikan dan Pelatihan				35 Orang	244.000.000,00	Kab. Bengkulu Tengah, Semua Kecamatan, Semua Kel/Desa	DANA BAGI HASIL (DBH)	-	4. Inovasi dan Tata Kelola Pemerintahan Peningkatan kualitas layanan publik dan tata Kelola pemerintahan yang bersih dan efektif	-		830.000.000,00	INSPEKTORAT DAERAH
	6.01.01.2.05.0011	Bimbingan Teknis Implementasi Peraturan Perundang-Undangan														
			Jumlah Orang yang Mengikuti Bimbingan Teknis Implementasi Peraturan Perundang-Undangan				25 Orang	57.000.000,00	Kab. Bengkulu Tengah, Semua Kecamatan, Semua Kel/Desa	DANA BAGI HASIL (DBH)	-	4. Inovasi dan Tata Kelola Pemerintahan Peningkatan kualitas layanan publik dan tata Kelola pemerintahan yang bersih dan efektif	-		285.000.000,00	INSPEKTORAT DAERAH
	6.01.01.2.06	Administrasi Umum Perangkat Daerah	-	-			-	525.532.567,00			-	4. Inovasi dan Tata Kelola Pemerintahan Peningkatan kualitas layanan publik dan tata Kelola pemerintahan yang bersih dan efektif	-	-	687.500.000,00	INSPEKTORAT DAERAH
	6.01.01.2.06.0001	Penyediaan Komponen Instalasi Listrik/Penerangan Bangunan Kantor														

NO	KODE	URUSAN / BIDANG URUSAN / PROGRAM / OUTCOME / KEGIATAN / SUB KEGIATAN	INDIKATOR PROGRAM / KEGIATAN / SUB KEGIATAN	TARGET AKHIR PERIODE RENSTRA OPD	REALISASI CAPAIAN RENJA OPD TAHUN 2024	PRAKIRAAN CAPAIAN TARGET RENJA OPD TAHUN 2025	CAPAIAN KINERJA DAN KERANGKA PENDANAAN						KELOMPOK SASARAN	PRAKIRAAN MAJU RENCANA TAHUN 2027		PERANGKAT DAERAH PENANGGUNG JAWAB
							TARGET 2026	PAGU INDIKATIF (Rp)	LOKASI	SUMBER DANA	PRIORITAS			TARGET	PAGU INDIKATIF (Rp)	
											NASIONAL	DAERAH				
1	2	3	4	5	6	7	8	9	10	11	12	13	14	15	16	17
			Jumlah Paket Komponen Instalasi Listrik/Penerangan Bangunan Kantor yang Disediakan				1 Paket	15.000.000,00	Kab. Bengkulu Tengah, Semua Kecamatan, Semua Kel/Desa	DANA BAGI HASIL (DBH)	-	4. Inovasi dan Tata Kelola Pemerintahan Peningkatan kualitas layanan publik dan tata Kelola pemerintahan yang bersih dan efektif	-		17.500.000,00	INSPEKTORAT DAERAH
	6.01.01.2.06.0004	Penyediaan Bahan Logistik Kantor														
			Jumlah Paket Bahan Logistik Kantor yang Disediakan				12 Paket	50.000.067,00	Kab. Bengkulu Tengah, Semua Kecamatan, Semua Kel/Desa	DANA BAGI HASIL (DBH)	-	4. Inovasi dan Tata Kelola Pemerintahan Peningkatan kualitas layanan publik dan tata Kelola pemerintahan yang bersih dan efektif	-		75.000.000,00	INSPEKTORAT DAERAH
	6.01.01.2.06.0005	Penyediaan Barang Cetakan dan Penggandaan														
			Jumlah Paket Barang Cetakan dan Penggandaan yang Disediakan				1 Paket	40.000.000,00	Kab. Bengkulu Tengah, Semua Kecamatan, Semua Kel/Desa	DANA BAGI HASIL (DBH)	-	4. Inovasi dan Tata Kelola Pemerintahan Peningkatan kualitas layanan publik dan tata Kelola pemerintahan yang bersih dan efektif	-		70.000.000,00	INSPEKTORAT DAERAH
	6.01.01.2.06.0006	Penyediaan Bahan Bacaan dan Peraturan Perundang-undangan														
			Jumlah Dokumen Bahan Bacaan dan Peraturan Perundang-Undangan yang Disediakan				3 Dokumen	170.000.000,00	Kab. Bengkulu Tengah, Semua Kecamatan, Semua Kel/Desa	DANA BAGI HASIL (DBH)	-	4. Inovasi dan Tata Kelola Pemerintahan Peningkatan kualitas layanan publik dan tata Kelola pemerintahan yang bersih dan efektif	-		190.000.000,00	INSPEKTORAT DAERAH
	6.01.01.2.06.0008	Fasilitasi Kunjungan Tamu														

NO	KODE	URUSAN / BIDANG URUSAN / PROGRAM / OUTCOME / KEGIATAN / SUB KEGIATAN	INDIKATOR PROGRAM / KEGIATAN / SUB KEGIATAN	TARGET AKHIR PERIODE RENSTRA OPD	REALISASI CAPAIAN RENJA OPD TAHUN 2024	PRAKIRAAN CAPAIAN TARGET RENJA OPD TAHUN 2025	CAPAIAN KINERJA DAN KERANGKA PENDANAAN						KELOMPOK SASARAN	PRAKIRAAN MAJU RENCANA TAHUN 2027		PERANGKAT DAERAH PENANGGUNG JAWAB
							TARGET 2026	PAGU INDIKATIF (Rp)	LOKASI	SUMBER DANA	PRIORITAS			TARGET	PAGU INDIKATIF (Rp)	
											NASIONAL	DAERAH				
1	2	3	4	5	6	7	8	9	10	11	12	13	14	15	16	17
			Jumlah Laporan Fasilitasi Kunjungan Tamu				2 Laporan	68.000.000,00	Kab. Bengkulu Tengah, Semua Kecamatan, Semua Kel/Desa	DANA BAGI HASIL (DBH)	-	4. Inovasi dan Tata Kelola Pemerintahan Peningkatan kualitas layanan publik dan tata Kelola pemerintahan yang bersih dan efektif	-		110.000.000,00	INSPEKTORAT DAERAH
	6.01.01.2.06.0009	Penyelenggaraan Rapat Koordinasi dan Konsultasi SKPD														
			Jumlah Laporan Penyelenggaraan Rapat Koordinasi dan Konsultasi SKPD				15 Laporan	182.532.500,00	Kab. Bengkulu Tengah, Semua Kecamatan, Semua Kel/Desa	DANA BAGI HASIL (DBH)	-	4. Inovasi dan Tata Kelola Pemerintahan Peningkatan kualitas layanan publik dan tata Kelola pemerintahan yang bersih dan efektif	-		225.000.000,00	INSPEKTORAT DAERAH
	6.01.01.2.07	Pengadaan Barang Milik Daerah Penunjang Urusan Pemerintah Daerah	-	-			-	0,00			-	4. Inovasi dan Tata Kelola Pemerintahan Peningkatan kualitas layanan publik dan tata Kelola pemerintahan yang bersih dan efektif	-	-	690.000.000,00	INSPEKTORAT DAERAH
	6.01.01.2.07.0005	Pengadaan Mebel														
			Jumlah Paket Mebel yang Disediakan				5 Unit	0,00	Kab. Bengkulu Tengah, Semua Kecamatan, Semua Kel/Desa	DANA BAGI HASIL (DBH)	-	4. Inovasi dan Tata Kelola Pemerintahan Peningkatan kualitas layanan publik dan tata Kelola pemerintahan yang bersih dan efektif	-		140.000.000,00	INSPEKTORAT DAERAH
	6.01.01.2.07.0006	Pengadaan Peralatan dan Mesin Lainnya														

NO	KODE	URUSAN / BIDANG URUSAN / PROGRAM / OUTCOME / KEGIATAN / SUB KEGIATAN	INDIKATOR PROGRAM / KEGIATAN / SUB KEGIATAN	TARGET AKHIR PERIODE RENSTRA OPD	REALISASI CAPAIAN RENJA OPD TAHUN 2024	PRAKIRAAN CAPAIAN TARGET RENJA OPD TAHUN 2025	CAPAIAN KINERJA DAN KERANGKA PENDANAAN						KELOMPOK SASARAN	PRAKIRAAN MAJU RENCANA TAHUN 2027		PERANGKAT DAERAH PENANGGUNG JAWAB
							TARGET 2026	PAGU INDIKATIF (Rp)	LOKASI	SUMBER DANA	PRIORITAS			TARGET	PAGU INDIKATIF (Rp)	
											NASIONAL	DAERAH				
1	2	3	4	5	6	7	8	9	10	11	12	13	14	15	16	17
			Jumlah Unit Peralatan dan Mesin Lainnya yang Disediakan				2 Unit	0,00	Kab. Bengkulu Tengah, Semua Kecamatan, Semua Kel/Desa	DANA BAGI HASIL (DBH)	-	4. Inovasi dan Tata Kelola Pemerintahan Peningkatan kualitas layanan publik dan tata Kelola pemerintahan yang bersih dan efektif	-		350.000.000,00	INSPEKTORAT DAERAH
	6.01.01.2.07.0010	Pengadaan Sarana dan Prasarana Gedung Kantor atau Bangunan Lainnya														
			Jumlah Unit Sarana dan Prasarana Gedung Kantor atau Bangunan Lainnya yang Disediakan				1 Unit	0,00	Kab. Bengkulu Tengah, Semua Kecamatan, Semua Kel/Desa	DANA BAGI HASIL (DBH)	-	4. Inovasi dan Tata Kelola Pemerintahan Peningkatan kualitas layanan publik dan tata Kelola pemerintahan yang bersih dan efektif	-		200.000.000,00	INSPEKTORAT DAERAH
	6.01.01.2.08	Penyediaan Jasa Penunjang Urusan Pemerintahan Daerah	-	-			-	463.100.000,00			-	4. Inovasi dan Tata Kelola Pemerintahan Peningkatan kualitas layanan publik dan tata Kelola pemerintahan yang bersih dan efektif	-	-	19.000.000,00	INSPEKTORAT DAERAH
	6.01.01.2.08.0001	Penyediaan Jasa Surat Menyurat														
			Jumlah Laporan Penyediaan Jasa Surat Menyurat				1 Laporan	4.180.000,00	Kab. Bengkulu Tengah, Semua Kecamatan, Semua Kel/Desa	DANA BAGI HASIL (DBH)	-	4. Inovasi dan Tata Kelola Pemerintahan Peningkatan kualitas layanan publik dan tata Kelola pemerintahan yang bersih dan efektif	-		4.500.000,00	INSPEKTORAT DAERAH
	6.01.01.2.08.0002	Penyediaan Jasa Komunikasi, Sumber Daya Air dan Listrik														

NO	KODE	URUSAN / BIDANG URUSAN / PROGRAM / OUTCOME / KEGIATAN / SUB KEGIATAN	INDIKATOR PROGRAM / KEGIATAN / SUB KEGIATAN	TARGET AKHIR PERIODE RENSTRA OPD	REALISASI CAPAIAN RENJA OPD TAHUN 2024	PRAKIRAAN CAPAIAN TARGET RENJA OPD TAHUN 2025	CAPAIAN KINERJA DAN KERANGKA PENDANAAN						KELOMPOK SASARAN	PRAKIRAAN MAJU RENCANA TAHUN 2027		PERANGKAT DAERAH PENANGGUNG JAWAB
							TARGET 2026	PAGU INDIKATIF (Rp)	LOKASI	SUMBER DANA	PRIORITAS			TARGET	PAGU INDIKATIF (Rp)	
											NASIONAL	DAERAH				
1	2	3	4	5	6	7	8	9	10	11	12	13	14	15	16	17
			Jumlah Laporan Penyediaan Jasa Komunikasi, Sumber Daya Air dan Listrik yang Disediakan				12 Laporan	102.000.000,00	Kab. Bengkulu Tengah, Semua Kecamatan, Semua Kel/Desa	DANA BAGI HASIL (DBH)	-	4. Inovasi dan Tata Kelola Pemerintahan Peningkatan kualitas layanan publik dan tata Kelola pemerintahan yang bersih dan efektif	-		11.000.000,00	INSPEKTORAT DAERAH
	6.01.01.2.08.0004	Penyediaan Jasa Pelayanan Umum Kantor														
			Jumlah Laporan Penyediaan Jasa Pelayanan Umum Kantor yang Disediakan				0 Laporan	356.920.000,00	Kab. Bengkulu Tengah, Semua Kecamatan, Semua Kel/Desa	DANA BAGI HASIL (DBH)	-	4. Inovasi dan Tata Kelola Pemerintahan Peningkatan kualitas layanan publik dan tata Kelola pemerintahan yang bersih dan efektif	-		3.500.000,00	INSPEKTORAT DAERAH
	6.01.01.2.09	Pemeliharaan Barang Milik Daerah Penunjang Urusan Pemerintahan Daerah	-	-			-	274.500.000,00			-	4. Inovasi dan Tata Kelola Pemerintahan Peningkatan kualitas layanan publik dan tata Kelola pemerintahan yang bersih dan efektif	-	-	294.000.000,00	INSPEKTORAT DAERAH
	6.01.01.2.09.0001	Penyediaan Jasa Pemeliharaan, Biaya Pemeliharaan, dan Pajak Kendaraan Perorangan Dinas atau Kendaraan Dinas Jabatan														
			Jumlah Kendaraan Perorangan Dinas atau Kendaraan Dinas Jabatan yang Dipelihara dan dibayarkan Pajaknya				11 Unit	244.000.000,00	Kab. Bengkulu Tengah, Semua Kecamatan, Semua Kel/Desa	DANA BAGI HASIL (DBH)	-	4. Inovasi dan Tata Kelola Pemerintahan Peningkatan kualitas layanan publik dan tata Kelola pemerintahan yang bersih dan efektif	-		260.000.000,00	INSPEKTORAT DAERAH
	6.01.01.2.09.0006	Pemeliharaan Peralatan dan Mesin Lainnya														

NO	KODE	URUSAN / BIDANG URUSAN / PROGRAM / OUTCOME / KEGIATAN / SUB KEGIATAN	INDIKATOR PROGRAM / KEGIATAN / SUB KEGIATAN	TARGET AKHIR PERIODE RENSTRA OPD	REALISASI CAPAIAN RENJA OPD TAHUN 2024	PRAKIRAAN CAPAIAN TARGET RENJA OPD TAHUN 2025	CAPAIAN KINERJA DAN KERANGKA PENDANAAN						KELOMPOK SASARAN	PRAKIRAAN MAJU RENCANA TAHUN 2027		PERANGKAT DAERAH PENANGGUNG JAWAB
							TARGET 2026	PAGU INDIKATIF (Rp)	LOKASI	SUMBER DANA	PRIORITAS			TARGET	PAGU INDIKATIF (Rp)	
											NASIONAL	DAERAH				
1	2	3	4	5	6	7	8	9	10	11	12	13	14	15	16	17
			Jumlah Peralatan dan Mesin Lainnya yang Dipelihara				12 Unit	30.500.000,00	Kab. Bengkulu Tengah, Semua Kecamatan, Semua Kel/Desa	DANA BAGI HASIL (DBH)	-	4. Inovasi dan Tata Kelola Pemerintahan Peningkatan kualitas layanan publik dan tata Kelola pemerintahan yang bersih dan efektif	-		34.000.000,00	INSPEKTORAT DAERAH
2.	**6.01.02**	**PROGRAM PENYELENGGARAAN PENGAWASAN**						**521.565.000,00**						**-**	**855.290.000,00**	
	6.01.02.2.01	Penyelenggaraan Pengawasan Internal	-	-			-	379.865.000,00			-	4. Inovasi dan Tata Kelola Pemerintahan Peningkatan kualitas layanan publik dan tata Kelola pemerintahan yang bersih dan efektif	-	-	657.290.000,00	INSPEKTORAT DAERAH
	6.01.02.2.01.0001	Pengawasan Kinerja Pemerintah Daerah														
			Jumlah Laporan Hasil Pengawasan Kinerja Pemerintah Daerah				9 Laporan	38.525.000,00	Kab. Bengkulu Tengah, Semua Kecamatan, Semua Kel/Desa	DANA BAGI HASIL (DBH)	-	4. Inovasi dan Tata Kelola Pemerintahan Peningkatan kualitas layanan publik dan tata Kelola pemerintahan yang bersih dan efektif	-		100.000.000,00	INSPEKTORAT DAERAH
	6.01.02.2.01.0002	Pengawasan Keuangan Pemerintah Daerah														
			Jumlah Laporan Hasil Pengawasan Keuangan Pemerintah Daerah				9 Laporan	56.900.000,00	Kab. Bengkulu Tengah, Semua Kecamatan, Semua Kel/Desa	DANA BAGI HASIL (DBH)	-	4. Inovasi dan Tata Kelola Pemerintahan Peningkatan kualitas layanan publik dan tata Kelola pemerintahan yang bersih dan efektif	-		100.000.000,00	INSPEKTORAT DAERAH
	6.01.02.2.01.0003	Reviu Laporan Kinerja														

NO	KODE	URUSAN / BIDANG URUSAN / PROGRAM / OUTCOME / KEGIATAN / SUB KEGIATAN	INDIKATOR PROGRAM / KEGIATAN / SUB KEGIATAN	TARGET AKHIR PERIODE RENSTRA OPD	REALISASI CAPAIAN RENJA OPD TAHUN 2024	PRAKIRAAN CAPAIAN TARGET RENJA OPD TAHUN 2025	CAPAIAN KINERJA DAN KERANGKA PENDANAAN						KELOMPOK SASARAN	PRAKIRAAN MAJU RENCANA TAHUN 2027		PERANGKAT DAERAH PENANGGUNG JAWAB
							TARGET 2026	PAGU INDIKATIF (Rp)	LOKASI	SUMBER DANA	PRIORITAS			TARGET	PAGU INDIKATIF (Rp)	
											NASIONAL	DAERAH				
1	2	3	4	5	6	7	8	9	10	11	12	13	14	15	16	17
			Jumlah Laporan Hasil Reviu Laporan Kinerja				50 Laporan	134.500.000,00	Kab. Bengkulu Tengah, Semua Kecamatan, Semua Kel/Desa	DANA BAGI HASIL (DBH)	-	4. Inovasi dan Tata Kelola Pemerintahan Peningkatan kualitas layanan publik dan tata Kelola pemerintahan yang bersih dan efektif	-		215.000.000,00	INSPEKTORAT DAERAH
	6.01.02.2.01.0004	Reviu Laporan Keuangan														
			Jumlah Laporan Hasil Reviu Laporan Keuangan				5 Laporan	57.040.000,00	Kab. Bengkulu Tengah, Semua Kecamatan, Semua Kel/Desa	DANA BAGI HASIL (DBH)	-	4. Inovasi dan Tata Kelola Pemerintahan Peningkatan kualitas layanan publik dan tata Kelola pemerintahan yang bersih dan efektif	-		80.740.000,00	INSPEKTORAT DAERAH
	6.01.02.2.01.0005	Pengawasan Desa														
			Jumlah Laporan Hasil Pengawasan Desa				12 Laporan	56.400.000,00	Kab. Bengkulu Tengah, Semua Kecamatan, Semua Kel/Desa	DANA BAGI HASIL (DBH)	-	4. Inovasi dan Tata Kelola Pemerintahan Peningkatan kualitas layanan publik dan tata Kelola pemerintahan yang bersih dan efektif	-		0,00	INSPEKTORAT DAERAH
	6.01.02.2.01.0006	Kerja Sama Pengawasan Internal														
			Jumlah Kesepakatan Pengawasan Internal yang Terbentuk				2 Kesepakatan	0,00	Kab. Bengkulu Tengah, Semua Kecamatan, Semua Kel/Desa	DANA BAGI HASIL (DBH)	-	4. Inovasi dan Tata Kelola Pemerintahan Peningkatan kualitas layanan publik dan tata Kelola pemerintahan yang bersih dan efektif	-		71.550.000,00	INSPEKTORAT DAERAH
	6.01.02.2.01.0007	Monitoring dan Evaluasi Tindak Lanjut Hasil Pemeriksaan BPK RI dan Tindak Lanjut Hasil Pemeriksaan APIP														

NO	KODE	URUSAN / BIDANG URUSAN / PROGRAM / OUTCOME / KEGIATAN / SUB KEGIATAN	INDIKATOR PROGRAM / KEGIATAN / SUB KEGIATAN	TARGET AKHIR PERIODE RENSTRA OPD	REALISASI CAPAIAN RENJA OPD TAHUN 2024	PRAKIRAAN CAPAIAN TARGET RENJA OPD TAHUN 2025	CAPAIAN KINERJA DAN KERANGKA PENDANAAN						KELOMPOK SASARAN	PRAKIRAAN MAJU RENCANA TAHUN 2027		PERANGKAT DAERAH PENANGGUNG JAWAB
							TARGET 2026	PAGU INDIKATIF (Rp)	LOKASI	SUMBER DANA	PRIORITAS			TARGET	PAGU INDIKATIF (Rp)	
											NASIONAL	DAERAH				
1	2	3	4	5	6	7	8	9	10	11	12	13	14	15	16	17
			Jumlah Dokumen Hasil Monitoring dan Evaluasi Tindak Lanjut Hasil Pemeriksaan BPK RI dan Tindak Lanjut Hasil Pemeriksaan APIP				0 Dokumen	36.500.000,00	Kab. Bengkulu Tengah, Semua Kecamatan, Semua Kel/Desa	DANA BAGI HASIL (DBH)	-	4. Inovasi dan Tata Kelola Pemerintahan Peningkatan kualitas layanan publik dan tata Kelola pemerintahan yang bersih dan efektif	-		90.000.000,00	INSPEKTORAT DAERAH
	6.01.02.2.02	Penyelenggaraan Pengawasan dengan Tujuan Tertentu	-	-			-	141.700.000,00			-	4. Inovasi dan Tata Kelola Pemerintahan Peningkatan kualitas layanan publik dan tata Kelola pemerintahan yang bersih dan efektif	-	-	198.000.000,00	INSPEKTORAT DAERAH
	6.01.02.2.02.0001	Penanganan Penyelesaian Kerugian Negara/Daerah														
			Jumlah Laporan Penyelesaian Kerugian Negara/Daerah yang Ditangani				1 Laporan	0,00	Kab. Bengkulu Tengah, Semua Kecamatan, Semua Kel/Desa	DANA BAGI HASIL (DBH)	-	4. Inovasi dan Tata Kelola Pemerintahan Peningkatan kualitas layanan publik dan tata Kelola pemerintahan yang bersih dan efektif	-		8.000.000,00	INSPEKTORAT DAERAH
	6.01.02.2.02.0002	Pengawasan dengan Tujuan Tertentu														
			Jumlah Laporan Hasil Pengawasan Dengan Tujuan Tertentu				15 Laporan	141.700.000,00	Kab. Bengkulu Tengah, Semua Kecamatan, Semua Kel/Desa	DANA BAGI HASIL (DBH)	-	4. Inovasi dan Tata Kelola Pemerintahan Peningkatan kualitas layanan publik dan tata Kelola pemerintahan yang bersih dan efektif	-		190.000.000,00	INSPEKTORAT DAERAH
3.	**6.01.03**	**PROGRAM PERUMUSAN KEBIJAKAN, PENDAMPINGAN DAN ASISTENSI**						**748.767.500,00**						**-**	**755.000.000,00**	

NO	KODE	URUSAN / BIDANG URUSAN / PROGRAM / OUTCOME / KEGIATAN / SUB KEGIATAN	INDIKATOR PROGRAM / KEGIATAN / SUB KEGIATAN	TARGET AKHIR PERIODE RENSTRA OPD	REALISASI CAPAIAN RENJA OPD TAHUN 2024	PRAKIRAAN CAPAIAN TARGET RENJA OPD TAHUN 2025	CAPAIAN KINERJA DAN KERANGKA PENDANAAN						KELOMPOK SASARAN	PRAKIRAAN MAJU RENCANA TAHUN 2027		PERANGKAT DAERAH PENANGGUNG JAWAB
							TARGET 2026	PAGU INDIKATIF (Rp)	LOKASI	SUMBER DANA	PRIORITAS			TARGET	PAGU INDIKATIF (Rp)	
											NASIONAL	DAERAH				
1	2	3	4	5	6	7	8	9	10	11	12	13	14	15	16	17
	6.01.03.2.01	Perumusan Kebijakan Teknis di Bidang Pengawasan dan Fasilitasi Pengawasan	-	-			-	27.850.000,00			-	4. Inovasi dan Tata Kelola Pemerintahan Peningkatan kualitas layanan publik dan tata Kelola pemerintahan yang bersih dan efektif	-	-	80.000.000,00	INSPEKTORAT DAERAH
	6.01.03.2.01.0001	Perumusan Kebijakan Teknis di Bidang Pengawasan														
			Jumlah Rekomendasi Kebijakan Teknis di Bidang Pengawasan yang Disusun				1 Rekomendasi	21.600.000,00	Kab. Bengkulu Tengah, Semua Kecamatan, Semua Kel/Desa	DANA BAGI HASIL (DBH)	-	4. Inovasi dan Tata Kelola Pemerintahan Peningkatan kualitas layanan publik dan tata Kelola pemerintahan yang bersih dan efektif	-		25.000.000,00	INSPEKTORAT DAERAH
	6.01.03.2.01.0002	Perumusan Kebijakan Teknis di Bidang Fasilitasi Pengawasan														
			Jumlah Rekomendasi Kebijakan Teknis di Bidang Fasilitasi Pengawasan yang Disusun				1 Rekomendasi	6.250.000,00	Kab. Bengkulu Tengah, Semua Kecamatan, Semua Kel/Desa	DANA BAGI HASIL (DBH)	-	4. Inovasi dan Tata Kelola Pemerintahan Peningkatan kualitas layanan publik dan tata Kelola pemerintahan yang bersih dan efektif	-		55.000.000,00	INSPEKTORAT DAERAH
	6.01.03.2.02	Pendampingan dan Asistensi	-	-			-	720.917.500,00			-	4. Inovasi dan Tata Kelola Pemerintahan Peningkatan kualitas layanan publik dan tata Kelola pemerintahan yang bersih dan efektif	-	-	675.000.000,00	INSPEKTORAT DAERAH
	6.01.03.2.02.0001	Pendampingan dan Asistensi Urusan Pemerintahan Daerah														

NO	KODE	URUSAN / BIDANG URUSAN / PROGRAM / OUTCOME / KEGIATAN / SUB KEGIATAN	INDIKATOR PROGRAM / KEGIATAN / SUB KEGIATAN	TARGET AKHIR PERIODE RENSTRA OPD	REALISASI CAPAIAN RENJA OPD TAHUN 2024	PRAKIRAAN CAPAIAN TARGET RENJA OPD TAHUN 2025	CAPAIAN KINERJA DAN KERANGKA PENDANAAN						KELOMPOK SASARAN	PRAKIRAAN MAJU RENCANA TAHUN 2027		PERANGKAT DAERAH PENANGGUNG JAWAB
							TARGET 2026	PAGU INDIKATIF (Rp)	LOKASI	SUMBER DANA	PRIORITAS			TARGET	PAGU INDIKATIF (Rp)	
											NASIONAL	DAERAH				
1	2	3	4	5	6	7	8	9	10	11	12	13	14	15	16	17
			Jumlah Perangkat Daerah yang Dilakukan Pendampingan dan Asistensi Urusan Pemerintahan Daerah				4 perangkat daerah	169.330.000,00	Kab. Bengkulu Tengah, Semua Kecamatan, Semua Kel/Desa	DANA BAGI HASIL (DBH)	-	4. Inovasi dan Tata Kelola Pemerintahan Peningkatan kualitas layanan publik dan tata Kelola pemerintahan yang bersih dan efektif	-		230.000.000,00	INSPEKTORAT DAERAH
	6.01.03.2.02.0002	Pendampingan, Asistensi, Verifikasi, dan Penilaian Reformasi Birokrasi														
			Jumlah Perangkat Daerah yang Dilakukan Pendampingan, Asistensi, Verifikasi, dan Penilaian Reformasi Birokrasi				4 perangkat daerah	38.200.000,00	Kab. Bengkulu Tengah, Semua Kecamatan, Semua Kel/Desa	DANA BAGI HASIL (DBH)	-	4. Inovasi dan Tata Kelola Pemerintahan Peningkatan kualitas layanan publik dan tata Kelola pemerintahan yang bersih dan efektif	-		85.000.000,00	INSPEKTORAT DAERAH
	6.01.03.2.02.0003	Koordinasi, Monitoring dan Evaluasi serta Verifikasi Pencegahan dan Pemberantasan Korupsi														
			Jumlah Kegiatan Koordinasi, Monitoring dan Evaluasi serta Verifikasi Pencegahan dan Pemberantasan Korupsi				12 Kegiatan	250.000.000,00	Kab. Bengkulu Tengah, Semua Kecamatan, Semua Kel/Desa	DANA BAGI HASIL (DBH)	-	4. Inovasi dan Tata Kelola Pemerintahan Peningkatan kualitas layanan publik dan tata Kelola pemerintahan yang bersih dan efektif	-		360.000.000,00	INSPEKTORAT DAERAH
	6.01.03.2.02.0004	Pendampingan, Asistensi dan Verifikasi Penegakan Integritas														
			Jumlah Perangkat Daerah yang Dilakukan Pendampingan, Asistensi dan Verifikasi Penegakan Integritas				4 perangkat daerah	263.387.500,00	Kab. Bengkulu Tengah, Semua Kecamatan, Semua Kel/Desa	DANA BAGI HASIL (DBH)	-	4. Inovasi dan Tata Kelola Pemerintahan Peningkatan kualitas layanan publik dan tata Kelola pemerintahan yang bersih dan efektif	-		0,00	INSPEKTORAT DAERAH
		KECAMATAN PONDOK KELAPA						**3.044.037.739,00**							**2.803.442.863,00**	
	7	**UNSUR KEWILAYAHAN**						**3.044.037.739,00**							**2.803.442.863,00**	

NO	KODE	URUSAN / BIDANG URUSAN / PROGRAM / OUTCOME / KEGIATAN / SUB KEGIATAN	INDIKATOR PROGRAM / KEGIATAN / SUB KEGIATAN	TARGET AKHIR PERIODE RENSTRA OPD	REALISASI CAPAIAN RENJA OPD TAHUN 2024	PRAKIRAAN CAPAIAN TARGET RENJA OPD TAHUN 2025	CAPAIAN KINERJA DAN KERANGKA PENDANAAN						KELOMPOK SASARAN	PRAKIRAAN MAJU RENCANA TAHUN 2027		PERANGKAT DAERAH PENANGGUNG JAWAB
							TARGET 2026	PAGU INDIKATIF (Rp)	LOKASI	SUMBER DANA	PRIORITAS			TARGET	PAGU INDIKATIF (Rp)	
											NASIONAL	DAERAH				
1	2	3	4	5	6	7	8	9	10	11	12	13	14	15	16	17
	7.01	**KECAMATAN**						**3.044.037.739,00**							**2.803.442.863,00**	
1.	**7.01.01**	**PROGRAM PENUNJANG URUSAN PEMERINTAHAN DAERAH KABUPATEN/KOTA**						**3.044.037.739,00**						**-**	**2.799.192.863,00**	
	7.01.01.2.01	Perencanaan, Penganggaran, dan Evaluasi Kinerja Perangkat Daerah	-	-			-	4.500.000,00			-	4. Inovasi dan Tata Kelola Pemerintahan Peningkatan kualitas layanan publik dan tata Kelola pemerintahan yang bersih dan efektif	-	-	4.000.000,00	KECAMATAN PONDOK KELAPA
	7.01.01.2.01.0001	Penyusunan Dokumen Perencanaan Perangkat Daerah														
			Jumlah Dokumen Perencanaan Perangkat Daerah				4 Dokumen	4.500.000,00	Kab. Bengkulu Tengah, Pondok Kelapa, Pekik Nyaring	PENDAPATAN BAGI HASIL	-	4. Inovasi dan Tata Kelola Pemerintahan Peningkatan kualitas layanan publik dan tata Kelola pemerintahan yang bersih dan efektif	-		4.000.000,00	KECAMATAN PONDOK KELAPA
	7.01.01.2.02	Administrasi Keuangan Perangkat Daerah	-	-			-	2.844.037.739,00			-	4. Inovasi dan Tata Kelola Pemerintahan Peningkatan kualitas layanan publik dan tata Kelola pemerintahan yang bersih dan efektif	-	-	2.436.692.863,00	KECAMATAN PONDOK KELAPA
	7.01.01.2.02.0001	Penyediaan Gaji dan Tunjangan ASN														
			Jumlah Orang yang Menerima Gaji dan Tunjangan ASN				23 Orang/bulan	2.844.037.739,00	Kab. Bengkulu Tengah, Pondok Kelapa, Pekik Nyaring	DANA ALOKASI UMUM (DAU)	-	4. Inovasi dan Tata Kelola Pemerintahan Peningkatan kualitas layanan publik dan tata Kelola pemerintahan yang bersih dan efektif	-		2.436.692.863,00	KECAMATAN PONDOK KELAPA

NO	KODE	URUSAN / BIDANG URUSAN / PROGRAM / OUTCOME / KEGIATAN / SUB KEGIATAN	INDIKATOR PROGRAM / KEGIATAN / SUB KEGIATAN	TARGET AKHIR PERIODE RENSTRA OPD	REALISASI CAPAIAN RENJA OPD TAHUN 2024	PRAKIRAAN CAPAIAN TARGET RENJA OPD TAHUN 2025	CAPAIAN KINERJA DAN KERANGKA PENDANAAN						KELOMPOK SASARAN	PRAKIRAAN MAJU RENCANA TAHUN 2027		PERANGKAT DAERAH PENANGGUNG JAWAB
							TARGET 2026	PAGU INDIKATIF (Rp)	LOKASI	SUMBER DANA	PRIORITAS			TARGET	PAGU INDIKATIF (Rp)	
											NASIONAL	DAERAH				
1	2	3	4	5	6	7	8	9	10	11	12	13	14	15	16	17
	7.01.01.2.05	Administrasi Kepegawaian Perangkat Daerah	-	-			-	27.000.000,00			-	4. Inovasi dan Tata Kelola Pemerintahan Peningkatan kualitas layanan publik dan tata Kelola pemerintahan yang bersih dan efektif	-	-	42.000.000,00	KECAMATAN PONDOK KELAPA
	7.01.01.2.05.0002	Pengadaan Pakaian Dinas beserta Atribut Kelengkapannya														
			Jumlah Paket Pakaian Dinas beserta Atribut Kelengkapan				1 Paket	9.000.000,00	Kab. Bengkulu Tengah, Pondok Kelapa, Pekik Nyaring	DANA BAGI HASIL (DBH)	-	4. Inovasi dan Tata Kelola Pemerintahan Peningkatan kualitas layanan publik dan tata Kelola pemerintahan yang bersih dan efektif	-		24.000.000,00	KECAMATAN PONDOK KELAPA
	7.01.01.2.05.0011	Bimbingan Teknis Implementasi Peraturan Perundang-Undangan														
			Jumlah Orang yang Mengikuti Bimbingan Teknis Implementasi Peraturan Perundang-Undangan				4 Orang	18.000.000,00	Kab. Bengkulu Tengah, Pondok Kelapa, Pekik Nyaring	DANA BAGI HASIL (DBH)	-	4. Inovasi dan Tata Kelola Pemerintahan Peningkatan kualitas layanan publik dan tata Kelola pemerintahan yang bersih dan efektif	-		18.000.000,00	KECAMATAN PONDOK KELAPA
	7.01.01.2.06	Administrasi Umum Perangkat Daerah	-	-			-	62.950.000,00			-	4. Inovasi dan Tata Kelola Pemerintahan Peningkatan kualitas layanan publik dan tata Kelola pemerintahan yang bersih dan efektif	-	-	78.600.000,00	KECAMATAN PONDOK KELAPA
	7.01.01.2.06.0001	Penyediaan Komponen Instalasi Listrik/Penerangan Bangunan Kantor														

NO	KODE	URUSAN / BIDANG URUSAN / PROGRAM / OUTCOME / KEGIATAN / SUB KEGIATAN	INDIKATOR PROGRAM / KEGIATAN / SUB KEGIATAN	TARGET AKHIR PERIODE RENSTRA OPD	REALISASI CAPAIAN RENJA OPD TAHUN 2024	PRAKIRAAN CAPAIAN TARGET RENJA OPD TAHUN 2025	CAPAIAN KINERJA DAN KERANGKA PENDANAAN						KELOMPOK SASARAN	PRAKIRAAN MAJU RENCANA TAHUN 2027		PERANGKAT DAERAH PENANGGUNG JAWAB
							TARGET 2026	PAGU INDIKATIF (Rp)	LOKASI	SUMBER DANA	PRIORITAS			TARGET	PAGU INDIKATIF (Rp)	
											NASIONAL	DAERAH				
1	2	3	4	5	6	7	8	9	10	11	12	13	14	15	16	17
			Jumlah Paket Komponen Instalasi Listrik/Penerangan Bangunan Kantor yang Disediakan				1 Paket	1.000.000,00	Kab. Bengkulu Tengah, Pondok Kelapa, Pekik Nyaring	DANA BAGI HASIL (DBH)	-	4. Inovasi dan Tata Kelola Pemerintahan Peningkatan kualitas layanan publik dan tata Kelola pemerintahan yang bersih dan efektif	-		2.000.000,00	KECAMATAN PONDOK KELAPA
	7.01.01.2.06.0002	Penyediaan Peralatan dan Perlengkapan Kantor														
			Jumlah Paket Peralatan dan Perlengkapan Kantor yang Disediakan				1 Paket	0,00	Kab. Bengkulu Tengah, Pondok Kelapa, Pekik Nyaring	DANA BAGI HASIL (DBH)	-	4. Inovasi dan Tata Kelola Pemerintahan Peningkatan kualitas layanan publik dan tata Kelola pemerintahan yang bersih dan efektif	-		0,00	KECAMATAN PONDOK KELAPA
	7.01.01.2.06.0004	Penyediaan Bahan Logistik Kantor														
			Jumlah Paket Bahan Logistik Kantor yang Disediakan				2 Paket	12.000.000,00	Kab. Bengkulu Tengah, Pondok Kelapa, Pekik Nyaring	DANA BAGI HASIL (DBH)	-	4. Inovasi dan Tata Kelola Pemerintahan Peningkatan kualitas layanan publik dan tata Kelola pemerintahan yang bersih dan efektif	-		23.000.000,00	KECAMATAN PONDOK KELAPA
	7.01.01.2.06.0005	Penyediaan Barang Cetakan dan Penggandaan														
			Jumlah Paket Barang Cetakan dan Penggandaan yang Disediakan				1 Paket	4.950.000,00	Kab. Bengkulu Tengah, Pondok Kelapa, Pekik Nyaring	DANA BAGI HASIL (DBH)	-	4. Inovasi dan Tata Kelola Pemerintahan Peningkatan kualitas layanan publik dan tata Kelola pemerintahan yang bersih dan efektif	-		12.000.000,00	KECAMATAN PONDOK KELAPA
	7.01.01.2.06.0006	Penyediaan Bahan Bacaan dan Peraturan Perundang-undangan														

NO	KODE	URUSAN / BIDANG URUSAN / PROGRAM / OUTCOME / KEGIATAN / SUB KEGIATAN	INDIKATOR PROGRAM / KEGIATAN / SUB KEGIATAN	TARGET AKHIR PERIODE RENSTRA OPD	REALISASI CAPAIAN RENJA OPD TAHUN 2024	PRAKIRAAN CAPAIAN TARGET RENJA OPD TAHUN 2025	CAPAIAN KINERJA DAN KERANGKA PENDANAAN						KELOMPOK SASARAN	PRAKIRAAN MAJU RENCANA TAHUN 2027		PERANGKAT DAERAH PENANGGUNG JAWAB
							TARGET 2026	PAGU INDIKATIF (Rp)	LOKASI	SUMBER DANA	PRIORITAS			TARGET	PAGU INDIKATIF (Rp)	
											NASIONAL	DAERAH				
1	2	3	4	5	6	7	8	9	10	11	12	13	14	15	16	17
			Jumlah Dokumen Bahan Bacaan dan Peraturan Perundang-Undangan yang Disediakan				1 Dokumen	0,00	Kab. Bengkulu Tengah, Pondok Kelapa, Pekik Nyaring	DANA BAGI HASIL (DBH)	-	4. Inovasi dan Tata Kelola Pemerintahan Peningkatan kualitas layanan publik dan tata Kelola pemerintahan yang bersih dan efektif	-		600.000,00	KECAMATAN PONDOK KELAPA
	7.01.01.2.06.0008	Fasilitasi Kunjungan Tamu														
			Jumlah Laporan Fasilitasi Kunjungan Tamu				2 Laporan	10.000.000,00	Kab. Bengkulu Tengah, Pondok Kelapa, Pekik Nyaring	DANA BAGI HASIL (DBH)	-	4. Inovasi dan Tata Kelola Pemerintahan Peningkatan kualitas layanan publik dan tata Kelola pemerintahan yang bersih dan efektif	-		11.000.000,00	KECAMATAN PONDOK KELAPA
	7.01.01.2.06.0009	Penyelenggaraan Rapat Koordinasi dan Konsultasi SKPD														
			Jumlah Laporan Penyelenggaraan Rapat Koordinasi dan Konsultasi SKPD				1 Laporan	35.000.000,00	Kab. Bengkulu Tengah, Pondok Kelapa, Pekik Nyaring	DANA BAGI HASIL (DBH)	-	4. Inovasi dan Tata Kelola Pemerintahan Peningkatan kualitas layanan publik dan tata Kelola pemerintahan yang bersih dan efektif	-		30.000.000,00	KECAMATAN PONDOK KELAPA
	7.01.01.2.07	Pengadaan Barang Milik Daerah Penunjang Urusan Pemerintah Daerah	-	-			-	0,00			-	4. Inovasi dan Tata Kelola Pemerintahan Peningkatan kualitas layanan publik dan tata Kelola pemerintahan yang bersih dan efektif	-	-	94.000.000,00	KECAMATAN PONDOK KELAPA
	7.01.01.2.07.0010	Pengadaan Sarana dan Prasarana Gedung Kantor atau Bangunan Lainnya														

NO	KODE	URUSAN / BIDANG URUSAN / PROGRAM / OUTCOME / KEGIATAN / SUB KEGIATAN	INDIKATOR PROGRAM / KEGIATAN / SUB KEGIATAN	TARGET AKHIR PERIODE RENSTRA OPD	REALISASI CAPAIAN RENJA OPD TAHUN 2024	PRAKIRAAN CAPAIAN TARGET RENJA OPD TAHUN 2025	CAPAIAN KINERJA DAN KERANGKA PENDANAAN						KELOMPOK SASARAN	PRAKIRAAN MAJU RENCANA TAHUN 2027		PERANGKAT DAERAH PENANGGUNG JAWAB
							TARGET 2026	PAGU INDIKATIF (Rp)	LOKASI	SUMBER DANA	PRIORITAS			TARGET	PAGU INDIKATIF (Rp)	
											NASIONAL	DAERAH				
1	2	3	4	5	6	7	8	9	10	11	12	13	14	15	16	17
			Jumlah Unit Sarana dan Prasarana Gedung Kantor atau Bangunan Lainnya yang Disediakan				1 Unit	0,00	Kab. Bengkulu Tengah, Pondok Kelapa, Pekik Nyaring	DANA BAGI HASIL (DBH)	-	4. Inovasi dan Tata Kelola Pemerintahan Peningkatan kualitas layanan publik dan tata Kelola pemerintahan yang bersih dan efektif	-		94.000.000,00	KECAMATAN PONDOK KELAPA
	7.01.01.2.08	Penyediaan Jasa Penunjang Urusan Pemerintahan Daerah	-	-			-	65.260.000,00			-	4. Inovasi dan Tata Kelola Pemerintahan Peningkatan kualitas layanan publik dan tata Kelola pemerintahan yang bersih dan efektif	-	-	100.900.000,00	KECAMATAN PONDOK KELAPA
	7.01.01.2.08.0001	Penyediaan Jasa Surat Menyurat														
			Jumlah Laporan Penyediaan Jasa Surat Menyurat				1 Laporan	500.000,00	Kab. Bengkulu Tengah, Pondok Kelapa, Pekik Nyaring	DANA BAGI HASIL (DBH)	-	4. Inovasi dan Tata Kelola Pemerintahan Peningkatan kualitas layanan publik dan tata Kelola pemerintahan yang bersih dan efektif	-		900.000,00	KECAMATAN PONDOK KELAPA
	7.01.01.2.08.0002	Penyediaan Jasa Komunikasi, Sumber Daya Air dan Listrik														
			Jumlah Laporan Penyediaan Jasa Komunikasi, Sumber Daya Air dan Listrik yang Disediakan				2 Laporan	9.560.000,00	Kab. Bengkulu Tengah, Pondok Kelapa, Pekik Nyaring	DANA BAGI HASIL (DBH)	-	4. Inovasi dan Tata Kelola Pemerintahan Peningkatan kualitas layanan publik dan tata Kelola pemerintahan yang bersih dan efektif	-		10.000.000,00	KECAMATAN PONDOK KELAPA
	7.01.01.2.08.0004	Penyediaan Jasa Pelayanan Umum Kantor														

NO	KODE	URUSAN / BIDANG URUSAN / PROGRAM / OUTCOME / KEGIATAN / SUB KEGIATAN	INDIKATOR PROGRAM / KEGIATAN / SUB KEGIATAN	TARGET AKHIR PERIODE RENSTRA OPD	REALISASI CAPAIAN RENJA OPD TAHUN 2024	PRAKIRAAN CAPAIAN TARGET RENJA OPD TAHUN 2025	CAPAIAN KINERJA DAN KERANGKA PENDANAAN						KELOMPOK SASARAN	PRAKIRAAN MAJU RENCANA TAHUN 2027		PERANGKAT DAERAH PENANGGUNG JAWAB
							TARGET 2026	PAGU INDIKATIF (Rp)	LOKASI	SUMBER DANA	PRIORITAS			TARGET	PAGU INDIKATIF (Rp)	
											NASIONAL	DAERAH				
1	2	3	4	5	6	7	8	9	10	11	12	13	14	15	16	17
			Jumlah Laporan Penyediaan Jasa Pelayanan Umum Kantor yang Disediakan				1 Laporan	55.200.000,00	Kab. Bengkulu Tengah, Pondok Kelapa, Pekik Nyaring	DANA BAGI HASIL (DBH)	-	4. Inovasi dan Tata Kelola Pemerintahan Peningkatan kualitas layanan publik dan tata Kelola pemerintahan yang bersih dan efektif	-		90.000.000,00	KECAMATAN PONDOK KELAPA
	7.01.01.2.09	Pemeliharaan Barang Milik Daerah Penunjang Urusan Pemerintahan Daerah	-	-			-	40.290.000,00			-	4. Inovasi dan Tata Kelola Pemerintahan Peningkatan kualitas layanan publik dan tata Kelola pemerintahan yang bersih dan efektif	-	-	43.000.000,00	KECAMATAN PONDOK KELAPA
	7.01.01.2.09.0001	Penyediaan Jasa Pemeliharaan, Biaya Pemeliharaan, dan Pajak Kendaraan Perorangan Dinas atau Kendaraan Dinas Jabatan														
			Jumlah Kendaraan Perorangan Dinas atau Kendaraan Dinas Jabatan yang Dipelihara dan dibayarkan Pajaknya				2 Unit	40.290.000,00	Kab. Bengkulu Tengah, Pondok Kelapa, Pekik Nyaring	DANA BAGI HASIL (DBH)	-	4. Inovasi dan Tata Kelola Pemerintahan Peningkatan kualitas layanan publik dan tata Kelola pemerintahan yang bersih dan efektif	-		43.000.000,00	KECAMATAN PONDOK KELAPA
2.	**7.01.02**	**PROGRAM PENYELENGGARAAN PEMERINTAHAN DAN PELAYANAN PUBLIK**						**0,00**						**-**	**4.000.000,00**	
	7.01.02.2.01	Koordinasi Penyelenggaraan Kegiatan Pemerintahan di Tingkat Kecamatan	-	-			-	0,00			-	4. Inovasi dan Tata Kelola Pemerintahan Peningkatan kualitas layanan publik dan tata Kelola pemerintahan yang bersih dan efektif	-	-	4.000.000,00	KECAMATAN PONDOK KELAPA
	7.01.02.2.01.0002	Peningkatan Efektifitas Kegiatan Pemerintahan di Tingkat Kecamatan														

NO	KODE	URUSAN / BIDANG URUSAN / PROGRAM / OUTCOME / KEGIATAN / SUB KEGIATAN	INDIKATOR PROGRAM / KEGIATAN / SUB KEGIATAN	TARGET AKHIR PERIODE RENSTRA OPD	REALISASI CAPAIAN RENJA OPD TAHUN 2024	PRAKIRAAN CAPAIAN TARGET RENJA OPD TAHUN 2025	CAPAIAN KINERJA DAN KERANGKA PENDANAAN						KELOMPOK SASARAN	PRAKIRAAN MAJU RENCANA TAHUN 2027		PERANGKAT DAERAH PENANGGUNG JAWAB
							TARGET 2026	PAGU INDIKATIF (Rp)	LOKASI	SUMBER DANA	PRIORITAS			TARGET	PAGU INDIKATIF (Rp)	
											NASIONAL	DAERAH				
1	2	3	4	5	6	7	8	9	10	11	12	13	14	15	16	17
			Jumlah Dokumen Peningkatan Efektifitas Kegiatan Pemerintahan di Tingkat Kecamatan				1 Dokumen	0,00	Kab. Bengkulu Tengah, Pondok Kelapa, Pekik Nyaring	DANA BAGI HASIL (DBH)	-	4. Inovasi dan Tata Kelola Pemerintahan Peningkatan kualitas layanan publik dan tata Kelola pemerintahan yang bersih dan efektif	-		4.000.000,00	KECAMATAN PONDOK KELAPA
3.	**7.01.05**	**PROGRAM PENYELENGGARAAN URUSAN PEMERINTAHAN UMUM**						**0,00**						**-**	**250.000,00**	
	7.01.05.2.01	Penyelenggaraan Urusan Pemerintahan Umum Sesuai Penugasan Kepala Daerah	-	-			-	0,00			-	4. Inovasi dan Tata Kelola Pemerintahan Peningkatan kualitas layanan publik dan tata Kelola pemerintahan yang bersih dan efektif	-	-	250.000,00	KECAMATAN PONDOK KELAPA
	7.01.05.2.01.0003	Pembinaan Persatuan dan Kesatuan Bangsa														
			Jumlah Orang yang Mengikuti Pembinaan Persatuan dan Kesatuan Bangsa				20 Orang	0,00	Kab. Bengkulu Tengah, Pondok Kelapa, Pekik Nyaring	DANA BAGI HASIL (DBH)	-	4. Inovasi dan Tata Kelola Pemerintahan Peningkatan kualitas layanan publik dan tata Kelola pemerintahan yang bersih dan efektif	-		250.000,00	KECAMATAN PONDOK KELAPA
		KECAMATAN PAGAR JATI						**1.909.185.577,00**							**2.548.285.070,00**	
	7	**UNSUR KEWILAYAHAN**						**23.000.000,00**							**110.000.000,00**	
	7.01	**KECAMATAN**						**23.000.000,00**							**110.000.000,00**	
1.	**7.01.02**	**PROGRAM PENYELENGGARAAN PEMERINTAHAN DAN PELAYANAN PUBLIK**						**5.000.000,00**						**-**	**55.000.000,00**	

NO	KODE	URUSAN / BIDANG URUSAN / PROGRAM / OUTCOME / KEGIATAN / SUB KEGIATAN	INDIKATOR PROGRAM / KEGIATAN / SUB KEGIATAN	TARGET AKHIR PERIODE RENSTRA OPD	REALISASI CAPAIAN RENJA OPD TAHUN 2024	PRAKIRAAN CAPAIAN TARGET RENJA OPD TAHUN 2025	CAPAIAN KINERJA DAN KERANGKA PENDANAAN						KELOMPOK SASARAN	PRAKIRAAN MAJU RENCANA TAHUN 2027		PERANGKAT DAERAH PENANGGUNG JAWAB
							TARGET 2026	PAGU INDIKATIF (Rp)	LOKASI	SUMBER DANA	PRIORITAS			TARGET	PAGU INDIKATIF (Rp)	
											NASIONAL	DAERAH				
1	2	3	4	5	6	7	8	9	10	11	12	13	14	15	16	17
	7.01.02.2.02	Penyelenggaraan Urusan Pemerintahan yang Tidak Dilaksanakan oleh Unit Kerja Perangkat Daerah yang Ada di Kecamatan	-	-			-	5.000.000,00			-	4. Inovasi dan Tata Kelola Pemerintahan Peningkatan kualitas layanan publik dan tata Kelola pemerintahan yang bersih dan efektif	-	-	55.000.000,00	KECAMATAN PAGAR JATI
	7.01.02.2.02.0003	Peningkatan Efektifitas Pelaksanaan Pelayanan kepada Masyarakat di Wilayah Kecamatan														
			Jumlah Laporan Peningkatan Efektifitas Pelaksanaan Pelayanan kepada Masyarakat di Wilayah Kecamatan				1 Laporan	5.000.000,00	Kab. Bengkulu Tengah, Pagar Jati, Keroya	DANA BAGI HASIL (DBH)	-	4. Inovasi dan Tata Kelola Pemerintahan Peningkatan kualitas layanan publik dan tata Kelola pemerintahan yang bersih dan efektif	-		55.000.000,00	KECAMATAN PAGAR JATI
2.	**7.01.03**	**PROGRAM PEMBERDAYAAN MASYARAKAT DESA DAN KELURAHAN**						**9.100.000,00**						**-**	**10.000.000,00**	
	7.01.03.2.01	Koordinasi Kegiatan Pemberdayaan Desa	-	-			-	9.100.000,00			-	4. Inovasi dan Tata Kelola Pemerintahan Peningkatan kualitas layanan publik dan tata Kelola pemerintahan yang bersih dan efektif	-	-	10.000.000,00	KECAMATAN PAGAR JATI
	7.01.03.2.01.0001	Peningkatan Partisipasi Masyarakat dalam Forum Musyawarah Perencanaan Pembangunan di Desa														
			Jumlah Lembaga Kemasyarakatan yang Berpartisipasi dalam Forum Musyawarah Perencanaan Pembangunan di Desa				14 Lembaga Kemasyarakatan	9.100.000,00	Kab. Bengkulu Tengah, Pagar Jati, Keroya	DANA BAGI HASIL (DBH)	-	4. Inovasi dan Tata Kelola Pemerintahan Peningkatan kualitas layanan publik dan tata Kelola pemerintahan yang bersih dan efektif	-		10.000.000,00	KECAMATAN PAGAR JATI

NO	KODE	URUSAN / BIDANG URUSAN / PROGRAM / OUTCOME / KEGIATAN / SUB KEGIATAN	INDIKATOR PROGRAM / KEGIATAN / SUB KEGIATAN	TARGET AKHIR PERIODE RENSTRA OPD	REALISASI CAPAIAN RENJA OPD TAHUN 2024	PRAKIRAAN CAPAIAN TARGET RENJA OPD TAHUN 2025	CAPAIAN KINERJA DAN KERANGKA PENDANAAN						KELOMPOK SASARAN	PRAKIRAAN MAJU RENCANA TAHUN 2027		PERANGKAT DAERAH PENANGGUNG JAWAB
							TARGET 2026	PAGU INDIKATIF (Rp)	LOKASI	SUMBER DANA	PRIORITAS			TARGET	PAGU INDIKATIF (Rp)	
											NASIONAL	DAERAH				
1	2	3	4	5	6	7	8	9	10	11	12	13	14	15	16	17
3.	**7.01.05**	**PROGRAM PENYELENGGARAAN URUSAN PEMERINTAHAN UMUM**						**5.000.000,00**						**-**	**15.000.000,00**	
	7.01.05.2.01	Penyelenggaraan Urusan Pemerintahan Umum Sesuai Penugasan Kepala Daerah	-	-			-	5.000.000,00			-	4. Inovasi dan Tata Kelola Pemerintahan Peningkatan kualitas layanan publik dan tata Kelola pemerintahan yang bersih dan efektif	-	-	15.000.000,00	KECAMATAN PAGAR JATI
	7.01.05.2.01.0003	Pembinaan Persatuan dan Kesatuan Bangsa														
			Jumlah Orang yang Mengikuti Pembinaan Persatuan dan Kesatuan Bangsa				20 Orang	5.000.000,00	Kab. Bengkulu Tengah, Pagar Jati, Keroya	DANA BAGI HASIL (DBH)	-	4. Inovasi dan Tata Kelola Pemerintahan Peningkatan kualitas layanan publik dan tata Kelola pemerintahan yang bersih dan efektif	-		15.000.000,00	KECAMATAN PAGAR JATI
4.	**7.01.06**	**PROGRAM PEMBINAAN DAN PENGAWASAN PEMERINTAHAN DESA**						**3.900.000,00**						**-**	**30.000.000,00**	
	7.01.06.2.01	Fasilitasi, Rekomendasi dan Koordinasi Pembinaan dan Pengawasan Pemerintahan Desa	-	-			-	3.900.000,00			-	4. Inovasi dan Tata Kelola Pemerintahan Peningkatan kualitas layanan publik dan tata Kelola pemerintahan yang bersih dan efektif	-	-	30.000.000,00	KECAMATAN PAGAR JATI
	7.01.06.2.01.0003	Fasilitasi Pengelolaan Keuangan Desa dan Pendayagunaan Aset Desa														

NO	KODE	URUSAN / BIDANG URUSAN / PROGRAM / OUTCOME / KEGIATAN / SUB KEGIATAN	INDIKATOR PROGRAM / KEGIATAN / SUB KEGIATAN	TARGET AKHIR PERIODE RENSTRA OPD	REALISASI CAPAIAN RENJA OPD TAHUN 2024	PRAKIRAAN CAPAIAN TARGET RENJA OPD TAHUN 2025	CAPAIAN KINERJA DAN KERANGKA PENDANAAN						KELOMPOK SASARAN	PRAKIRAAN MAJU RENCANA TAHUN 2027		PERANGKAT DAERAH PENANGGUNG JAWAB
							TARGET 2026	PAGU INDIKATIF (Rp)	LOKASI	SUMBER DANA	PRIORITAS			TARGET	PAGU INDIKATIF (Rp)	
											NASIONAL	DAERAH				
1	2	3	4	5	6	7	8	9	10	11	12	13	14	15	16	17
			Jumlah Dokumen yang Difasilitasi dalam rangka Pengelolaan Keuangan Desa dan Pendayagunaan Aset Desa				14 Dokumen	3.900.000,00	Kab. Bengkulu Tengah, Pagar Jati, Keroya	DANA BAGI HASIL (DBH)	-	4. Inovasi dan Tata Kelola Pemerintahan Peningkatan kualitas layanan publik dan tata Kelola pemerintahan yang bersih dan efektif	-		30.000.000,00	KECAMATAN PAGAR JATI
	X	**NON URUSAN**						**1.886.185.577,00**							**2.438.285.070,00**	
	X.XX	**URUSAN PEMERINTAHAN BIDANG XX**						**1.886.185.577,00**							**2.438.285.070,00**	
1.	**X.XX.01**	**PROGRAM PENUNJANG URUSAN PEMERINTAHAN DAERAH KABUPATEN/KOTA**						**1.886.185.577,00**						**-**	**2.438.285.070,00**	
	X.XX.01.2.01	Perencanaan, Penganggaran, dan Evaluasi Kinerja Perangkat Daerah	-	-			-	6.500.000,00			-	4. Inovasi dan Tata Kelola Pemerintahan Peningkatan kualitas layanan publik dan tata Kelola pemerintahan yang bersih dan efektif	-	-	8.000.000,00	KECAMATAN PAGAR JATI
	X.XX.01.2.01.0001	Penyusunan Dokumen Perencanaan Perangkat Daerah														
			Jumlah Dokumen Perencanaan Perangkat Daerah				4 Dokumen	6.500.000,00	Kab. Bengkulu Tengah, Pagar Jati, Keroya	DANA BAGI HASIL (DBH)	-	4. Inovasi dan Tata Kelola Pemerintahan Peningkatan kualitas layanan publik dan tata Kelola pemerintahan yang bersih dan efektif	-		8.000.000,00	KECAMATAN PAGAR JATI

NO	KODE	URUSAN / BIDANG URUSAN / PROGRAM / OUTCOME / KEGIATAN / SUB KEGIATAN	INDIKATOR PROGRAM / KEGIATAN / SUB KEGIATAN	TARGET AKHIR PERIODE RENSTRA OPD	REALISASI CAPAIAN RENJA OPD TAHUN 2024	PRAKIRAAN CAPAIAN TARGET RENJA OPD TAHUN 2025	CAPAIAN KINERJA DAN KERANGKA PENDANAAN						KELOMPOK SASARAN	PRAKIRAAN MAJU RENCANA TAHUN 2027		PERANGKAT DAERAH PENANGGUNG JAWAB
							TARGET 2026	PAGU INDIKATIF (Rp)	LOKASI	SUMBER DANA	PRIORITAS			TARGET	PAGU INDIKATIF (Rp)	
											NASIONAL	DAERAH				
1	2	3	4	5	6	7	8	9	10	11	12	13	14	15	16	17
	X.XX.01.2.02	Administrasi Keuangan Perangkat Daerah	-	-			-	1.709.185.577,00			-	4. Inovasi dan Tata Kelola Pemerintahan Peningkatan kualitas layanan publik dan tata Kelola pemerintahan yang bersih dan efektif	-	-	1.872.285.070,00	KECAMATAN PAGAR JATI
	X.XX.01.2.02.0001	Penyediaan Gaji dan Tunjangan ASN														
			Jumlah Orang yang Menerima Gaji dan Tunjangan ASN				16 Orang/bulan	1.709.185.577,00	Kab. Bengkulu Tengah, Pagar Jati, Keroya	DANA ALOKASI UMUM (DAU)	-	4. Inovasi dan Tata Kelola Pemerintahan Peningkatan kualitas layanan publik dan tata Kelola pemerintahan yang bersih dan efektif	-		1.872.285.070,00	KECAMATAN PAGAR JATI
	X.XX.01.2.05	Administrasi Kepegawaian Perangkat Daerah	-	-			-	21.000.000,00			-	4. Inovasi dan Tata Kelola Pemerintahan Peningkatan kualitas layanan publik dan tata Kelola pemerintahan yang bersih dan efektif	-	-	101.000.000,00	KECAMATAN PAGAR JATI
	X.XX.01.2.05.0002	Pengadaan Pakaian Dinas beserta Atribut Kelengkapannya														
			Jumlah Paket Pakaian Dinas beserta Atribut Kelengkapan				1 Paket	3.000.000,00	Kab. Bengkulu Tengah, Pagar Jati, Keroya	DANA BAGI HASIL (DBH)	-	4. Inovasi dan Tata Kelola Pemerintahan Peningkatan kualitas layanan publik dan tata Kelola pemerintahan yang bersih dan efektif	-		45.000.000,00	KECAMATAN PAGAR JATI
	X.XX.01.2.05.0011	Bimbingan Teknis Implementasi Peraturan Perundang-Undangan														

NO	KODE	URUSAN / BIDANG URUSAN / PROGRAM / OUTCOME / KEGIATAN / SUB KEGIATAN	INDIKATOR PROGRAM / KEGIATAN / SUB KEGIATAN	TARGET AKHIR PERIODE RENSTRA OPD	REALISASI CAPAIAN RENJA OPD TAHUN 2024	PRAKIRAAN CAPAIAN TARGET RENJA OPD TAHUN 2025	CAPAIAN KINERJA DAN KERANGKA PENDANAAN						KELOMPOK SASARAN	PRAKIRAAN MAJU RENCANA TAHUN 2027		PERANGKAT DAERAH PENANGGUNG JAWAB
							TARGET 2026	PAGU INDIKATIF (Rp)	LOKASI	SUMBER DANA	PRIORITAS			TARGET	PAGU INDIKATIF (Rp)	
											NASIONAL	DAERAH				
1	2	3	4	5	6	7	8	9	10	11	12	13	14	15	16	17
			Jumlah Orang yang Mengikuti Bimbingan Teknis Implementasi Peraturan Perundang-Undangan				4 Orang	18.000.000,00	Kab. Bengkulu Tengah, Pagar Jati, Keroya	DANA BAGI HASIL (DBH)	-	4. Inovasi dan Tata Kelola Pemerintahan Peningkatan kualitas layanan publik dan tata Kelola pemerintahan yang bersih dan efektif	-		56.000.000,00	KECAMATAN PAGAR JATI
	X.XX.01.2.06	Administrasi Umum Perangkat Daerah	-	-			-	50.180.000,00			-	4. Inovasi dan Tata Kelola Pemerintahan Peningkatan kualitas layanan publik dan tata Kelola pemerintahan yang bersih dan efektif	-	-	147.000.000,00	KECAMATAN PAGAR JATI
	X.XX.01.2.06.0002	Penyediaan Peralatan dan Perlengkapan Kantor														
			Jumlah Paket Peralatan dan Perlengkapan Kantor yang Disediakan				2 Paket	14.500.000,00	Kab. Bengkulu Tengah, Pagar Jati, Keroya	DANA BAGI HASIL (DBH)	-	4. Inovasi dan Tata Kelola Pemerintahan Peningkatan kualitas layanan publik dan tata Kelola pemerintahan yang bersih dan efektif	-		30.000.000,00	KECAMATAN PAGAR JATI
	X.XX.01.2.06.0004	Penyediaan Bahan Logistik Kantor														
			Jumlah Paket Bahan Logistik Kantor yang Disediakan				2 Paket	4.000.000,00	Kab. Bengkulu Tengah, Pagar Jati, Keroya	DANA BAGI HASIL (DBH)	-	4. Inovasi dan Tata Kelola Pemerintahan Peningkatan kualitas layanan publik dan tata Kelola pemerintahan yang bersih dan efektif	-		32.000.000,00	KECAMATAN PAGAR JATI
	X.XX.01.2.06.0005	Penyediaan Barang Cetakan dan Penggandaan														

NO	KODE	URUSAN / BIDANG URUSAN / PROGRAM / OUTCOME / KEGIATAN / SUB KEGIATAN	INDIKATOR PROGRAM / KEGIATAN / SUB KEGIATAN	TARGET AKHIR PERIODE RENSTRA OPD	REALISASI CAPAIAN RENJA OPD TAHUN 2024	PRAKIRAAN CAPAIAN TARGET RENJA OPD TAHUN 2025	CAPAIAN KINERJA DAN KERANGKA PENDANAAN						KELOMPOK SASARAN	PRAKIRAAN MAJU RENCANA TAHUN 2027		PERANGKAT DAERAH PENANGGUNG JAWAB
							TARGET 2026	PAGU INDIKATIF (Rp)	LOKASI	SUMBER DANA	PRIORITAS			TARGET	PAGU INDIKATIF (Rp)	
											NASIONAL	DAERAH				
1	2	3	4	5	6	7	8	9	10	11	12	13	14	15	16	17
			Jumlah Paket Barang Cetakan dan Penggandaan yang Disediakan				2 Paket	1.680.000,00	Kab. Bengkulu Tengah, Pagar Jati, Keroya	DANA BAGI HASIL (DBH)	-	4. Inovasi dan Tata Kelola Pemerintahan Peningkatan kualitas layanan publik dan tata Kelola pemerintahan yang bersih dan efektif	-		5.000.000,00	KECAMATAN PAGAR JATI
	X.XX.01.2.06.0008	Fasilitasi Kunjungan Tamu														
			Jumlah Laporan Fasilitasi Kunjungan Tamu				10 Laporan	10.000.000,00	Kab. Bengkulu Tengah, Pagar Jati, Keroya	DANA BAGI HASIL (DBH)	-	4. Inovasi dan Tata Kelola Pemerintahan Peningkatan kualitas layanan publik dan tata Kelola pemerintahan yang bersih dan efektif	-		23.000.000,00	KECAMATAN PAGAR JATI
	X.XX.01.2.06.0009	Penyelenggaraan Rapat Koordinasi dan Konsultasi SKPD														
			Jumlah Laporan Penyelenggaraan Rapat Koordinasi dan Konsultasi SKPD				25 Laporan	20.000.000,00	Kab. Bengkulu Tengah, Pagar Jati, Keroya	DANA BAGI HASIL (DBH)	-	4. Inovasi dan Tata Kelola Pemerintahan Peningkatan kualitas layanan publik dan tata Kelola pemerintahan yang bersih dan efektif	-		57.000.000,00	KECAMATAN PAGAR JATI
	X.XX.01.2.08	Penyediaan Jasa Penunjang Urusan Pemerintahan Daerah	-	-			-	52.820.000,00			-	4. Inovasi dan Tata Kelola Pemerintahan Peningkatan kualitas layanan publik dan tata Kelola pemerintahan yang bersih dan efektif	-	-	145.000.000,00	KECAMATAN PAGAR JATI
	X.XX.01.2.08.0001	Penyediaan Jasa Surat Menyurat														

NO	KODE	URUSAN / BIDANG URUSAN / PROGRAM / OUTCOME / KEGIATAN / SUB KEGIATAN	INDIKATOR PROGRAM / KEGIATAN / SUB KEGIATAN	TARGET AKHIR PERIODE RENSTRA OPD	REALISASI CAPAIAN RENJA OPD TAHUN 2024	PRAKIRAAN CAPAIAN TARGET RENJA OPD TAHUN 2025	CAPAIAN KINERJA DAN KERANGKA PENDANAAN						KELOMPOK SASARAN	PRAKIRAAN MAJU RENCANA TAHUN 2027		PERANGKAT DAERAH PENANGGUNG JAWAB
							TARGET 2026	PAGU INDIKATIF (Rp)	LOKASI	SUMBER DANA	PRIORITAS			TARGET	PAGU INDIKATIF (Rp)	
											NASIONAL	DAERAH				
1	2	3	4	5	6	7	8	9	10	11	12	13	14	15	16	17
			Jumlah Laporan Penyediaan Jasa Surat Menyurat				1 Laporan	400.000,00	Kab. Bengkulu Tengah, Pagar Jati, Keroya	DANA BAGI HASIL (DBH)	-	4. Inovasi dan Tata Kelola Pemerintahan Peningkatan kualitas layanan publik dan tata Kelola pemerintahan yang bersih dan efektif	-		5.000.000,00	KECAMATAN PAGAR JATI
	X.XX.01.2.08.0002	Penyediaan Jasa Komunikasi, Sumber Daya Air dan Listrik														
			Jumlah Laporan Penyediaan Jasa Komunikasi, Sumber Daya Air dan Listrik yang Disediakan				12 Laporan	8.500.000,00	Kab. Bengkulu Tengah, Pagar Jati, Keroya	DANA BAGI HASIL (DBH)	-	4. Inovasi dan Tata Kelola Pemerintahan Peningkatan kualitas layanan publik dan tata Kelola pemerintahan yang bersih dan efektif	-		15.000.000,00	KECAMATAN PAGAR JATI
	X.XX.01.2.08.0004	Penyediaan Jasa Pelayanan Umum Kantor														
			Jumlah Laporan Penyediaan Jasa Pelayanan Umum Kantor yang Disediakan				12 Laporan	43.920.000,00	Kab. Bengkulu Tengah, Pagar Jati, Keroya	DANA BAGI HASIL (DBH)	-	4. Inovasi dan Tata Kelola Pemerintahan Peningkatan kualitas layanan publik dan tata Kelola pemerintahan yang bersih dan efektif	-		125.000.000,00	KECAMATAN PAGAR JATI
	X.XX.01.2.09	Pemeliharaan Barang Milik Daerah Penunjang Urusan Pemerintahan Daerah	-	-			-	46.500.000,00			-	4. Inovasi dan Tata Kelola Pemerintahan Peningkatan kualitas layanan publik dan tata Kelola pemerintahan yang bersih dan efektif	-	-	165.000.000,00	KECAMATAN PAGAR JATI
	X.XX.01.2.09.0001	Penyediaan Jasa Pemeliharaan, Biaya Pemeliharaan, dan Pajak Kendaraan Perorangan Dinas atau Kendaraan Dinas Jabatan														

NO	KODE	URUSAN / BIDANG URUSAN / PROGRAM / OUTCOME / KEGIATAN / SUB KEGIATAN	INDIKATOR PROGRAM / KEGIATAN / SUB KEGIATAN	TARGET AKHIR PERIODE RENSTRA OPD	REALISASI CAPAIAN RENJA OPD TAHUN 2024	PRAKIRAAN CAPAIAN TARGET RENJA OPD TAHUN 2025	CAPAIAN KINERJA DAN KERANGKA PENDANAAN						KELOMPOK SASARAN	PRAKIRAAN MAJU RENCANA TAHUN 2027		PERANGKAT DAERAH PENANGGUNG JAWAB
							TARGET 2026	PAGU INDIKATIF (Rp)	LOKASI	SUMBER DANA	PRIORITAS			TARGET	PAGU INDIKATIF (Rp)	
											NASIONAL	DAERAH				
1	2	3	4	5	6	7	8	9	10	11	12	13	14	15	16	17
			Jumlah Kendaraan Perorangan Dinas atau Kendaraan Dinas Jabatan yang Dipelihara dan dibayarkan Pajaknya				2 Unit	45.500.000,00	Kab. Bengkulu Tengah, Pagar Jati, Keroya	DANA BAGI HASIL (DBH)	-	4. Inovasi dan Tata Kelola Pemerintahan Peningkatan kualitas layanan publik dan tata Kelola pemerintahan yang bersih dan efektif	-		55.000.000,00	KECAMATAN PAGAR JATI
	X.XX.01.2.09.0006	Pemeliharaan Peralatan dan Mesin Lainnya														
			Jumlah Peralatan dan Mesin Lainnya yang Dipelihara				2 Unit	1.000.000,00	Kab. Bengkulu Tengah, Pagar Jati, Keroya	DANA BAGI HASIL (DBH)	-	4. Inovasi dan Tata Kelola Pemerintahan Peningkatan kualitas layanan publik dan tata Kelola pemerintahan yang bersih dan efektif	-		55.000.000,00	KECAMATAN PAGAR JATI
	X.XX.01.2.09.0009	Pemeliharaan/Rehabilitasi Gedung Kantor dan Bangunan Lainnya														
			Jumlah Gedung Kantor dan Bangunan Lainnya yang Dipelihara/Direhabilitasi				2 Unit	0,00	Kab. Bengkulu Tengah, Pagar Jati, Keroya	DANA BAGI HASIL (DBH)	-	4. Inovasi dan Tata Kelola Pemerintahan Peningkatan kualitas layanan publik dan tata Kelola pemerintahan yang bersih dan efektif	-		55.000.000,00	KECAMATAN PAGAR JATI
		KECAMATAN PONDOK KUBANG						**1.905.883.389,00**							**1.748.543.729,00**	
	7	**UNSUR KEWILAYAHAN**						**1.903.423.389,00**							**1.745.253.729,00**	
	7.01	**KECAMATAN**						**1.903.423.389,00**							**1.745.253.729,00**	
1.	**7.01.01**	**PROGRAM PENUNJANG URUSAN PEMERINTAHAN DAERAH KABUPATEN/KOTA**						**1.891.423.389,00**						**-**	**1.718.033.729,00**	

NO	KODE	URUSAN / BIDANG URUSAN / PROGRAM / OUTCOME / KEGIATAN / SUB KEGIATAN	INDIKATOR PROGRAM / KEGIATAN / SUB KEGIATAN	TARGET AKHIR PERIODE RENSTRA OPD	REALISASI CAPAIAN RENJA OPD TAHUN 2024	PRAKIRAAN CAPAIAN TARGET RENJA OPD TAHUN 2025	CAPAIAN KINERJA DAN KERANGKA PENDANAAN						KELOMPOK SASARAN	PRAKIRAAN MAJU RENCANA TAHUN 2027		PERANGKAT DAERAH PENANGGUNG JAWAB
							TARGET 2026	PAGU INDIKATIF (Rp)	LOKASI	SUMBER DANA	PRIORITAS			TARGET	PAGU INDIKATIF (Rp)	
											NASIONAL	DAERAH				
1	2	3	4	5	6	7	8	9	10	11	12	13	14	15	16	17
	7.01.01.2.01	Perencanaan, Penganggaran, dan Evaluasi Kinerja Perangkat Daerah	-	-			-	6.000.000,00			-	4. Inovasi dan Tata Kelola Pemerintahan Peningkatan kualitas layanan publik dan tata Kelola pemerintahan yang bersih dan efektif	-	-	6.000.000,00	KECAMATAN PONDOK KUBANG
	7.01.01.2.01.0001	Penyusunan Dokumen Perencanaan Perangkat Daerah														
			Jumlah Dokumen Perencanaan Perangkat Daerah				4 Dokumen	6.000.000,00	Kab. Bengkulu Tengah, Pondok Kubang, Semua Kel/Desa	DANA BAGI HASIL (DBH)	-	4. Inovasi dan Tata Kelola Pemerintahan Peningkatan kualitas layanan publik dan tata Kelola pemerintahan yang bersih dan efektif	-		6.000.000,00	KECAMATAN PONDOK KUBANG
	7.01.01.2.02	Administrasi Keuangan Perangkat Daerah	-	-			-	1.580.883.389,00			-	4. Inovasi dan Tata Kelola Pemerintahan Peningkatan kualitas layanan publik dan tata Kelola pemerintahan yang bersih dan efektif	-	-	1.434.923.729,00	KECAMATAN PONDOK KUBANG
	7.01.01.2.02.0001	Penyediaan Gaji dan Tunjangan ASN														
			Jumlah Orang yang Menerima Gaji dan Tunjangan ASN				18 Orang/bulan	1.580.883.389,00	Kab. Bengkulu Tengah, Pondok Kubang, Semua Kel/Desa	DANA ALOKASI UMUM (DAU)	-	4. Inovasi dan Tata Kelola Pemerintahan Peningkatan kualitas layanan publik dan tata Kelola pemerintahan yang bersih dan efektif	-		1.434.923.729,00	KECAMATAN PONDOK KUBANG

NO	KODE	URUSAN / BIDANG URUSAN / PROGRAM / OUTCOME / KEGIATAN / SUB KEGIATAN	INDIKATOR PROGRAM / KEGIATAN / SUB KEGIATAN	TARGET AKHIR PERIODE RENSTRA OPD	REALISASI CAPAIAN RENJA OPD TAHUN 2024	PRAKIRAAN CAPAIAN TARGET RENJA OPD TAHUN 2025	CAPAIAN KINERJA DAN KERANGKA PENDANAAN						KELOMPOK SASARAN	PRAKIRAAN MAJU RENCANA TAHUN 2027		PERANGKAT DAERAH PENANGGUNG JAWAB
							TARGET 2026	PAGU INDIKATIF (Rp)	LOKASI	SUMBER DANA	PRIORITAS			TARGET	PAGU INDIKATIF (Rp)	
											NASIONAL	DAERAH				
1	2	3	4	5	6	7	8	9	10	11	12	13	14	15	16	17
	7.01.01.2.05	Administrasi Kepegawaian Perangkat Daerah	-	-			-	41.000.000,00			-	4. Inovasi dan Tata Kelola Pemerintahan Peningkatan kualitas layanan publik dan tata Kelola pemerintahan yang bersih dan efektif	-	-	33.000.000,00	KECAMATAN PONDOK KUBANG
	7.01.01.2.05.0002	Pengadaan Pakaian Dinas beserta Atribut Kelengkapannya														
			0				23 0	23.000.000,00	Kab. Bengkulu Tengah, Pondok Kubang, Semua Kel/Desa	DANA BAGI HASIL (DBH)	-	4. Inovasi dan Tata Kelola Pemerintahan Peningkatan kualitas layanan publik dan tata Kelola pemerintahan yang bersih dan efektif	-		15.000.000,00	KECAMATAN PONDOK KUBANG
	7.01.01.2.05.0011	Bimbingan Teknis Implementasi Peraturan Perundang-Undangan														
			Jumlah Orang yang Mengikuti Bimbingan Teknis Implementasi Peraturan Perundang-Undangan				4 Orang	18.000.000,00	Kab. Bengkulu Tengah, Pondok Kubang, Semua Kel/Desa	DANA BAGI HASIL (DBH)	-	4. Inovasi dan Tata Kelola Pemerintahan Peningkatan kualitas layanan publik dan tata Kelola pemerintahan yang bersih dan efektif	-		18.000.000,00	KECAMATAN PONDOK KUBANG
	7.01.01.2.06	Administrasi Umum Perangkat Daerah	-	-			-	74.734.000,00			-	4. Inovasi dan Tata Kelola Pemerintahan Peningkatan kualitas layanan publik dan tata Kelola pemerintahan yang bersih dan efektif	-	-	91.415.000,00	KECAMATAN PONDOK KUBANG
	7.01.01.2.06.0001	Penyediaan Komponen Instalasi Listrik/Penerangan Bangunan Kantor														

NO	KODE	URUSAN / BIDANG URUSAN / PROGRAM / OUTCOME / KEGIATAN / SUB KEGIATAN	INDIKATOR PROGRAM / KEGIATAN / SUB KEGIATAN	TARGET AKHIR PERIODE RENSTRA OPD	REALISASI CAPAIAN RENJA OPD TAHUN 2024	PRAKIRAAN CAPAIAN TARGET RENJA OPD TAHUN 2025	CAPAIAN KINERJA DAN KERANGKA PENDANAAN						KELOMPOK SASARAN	PRAKIRAAN MAJU RENCANA TAHUN 2027		PERANGKAT DAERAH PENANGGUNG JAWAB
							TARGET 2026	PAGU INDIKATIF (Rp)	LOKASI	SUMBER DANA	PRIORITAS			TARGET	PAGU INDIKATIF (Rp)	
											NASIONAL	DAERAH				
1	2	3	4	5	6	7	8	9	10	11	12	13	14	15	16	17
			Jumlah Paket Komponen Instalasi Listrik/Penerangan Bangunan Kantor yang Disediakan				1 Paket	3.000.000,00	Kab. Bengkulu Tengah, Pondok Kubang, Semua Kel/Desa	DANA BAGI HASIL (DBH)	-	4. Inovasi dan Tata Kelola Pemerintahan Peningkatan kualitas layanan publik dan tata Kelola pemerintahan yang bersih dan efektif	-		2.680.000,00	KECAMATAN PONDOK KUBANG
	7.01.01.2.06.0002	Penyediaan Peralatan dan Perlengkapan Kantor														
			Jumlah Paket Peralatan dan Perlengkapan Kantor yang Disediakan				3 Paket	20.000.000,00	Kab. Bengkulu Tengah, Pondok Kubang, Semua Kel/Desa	DANA BAGI HASIL (DBH)	-	4. Inovasi dan Tata Kelola Pemerintahan Peningkatan kualitas layanan publik dan tata Kelola pemerintahan yang bersih dan efektif	-		18.000.000,00	KECAMATAN PONDOK KUBANG
	7.01.01.2.06.0004	Penyediaan Bahan Logistik Kantor														
			Jumlah Paket Bahan Logistik Kantor yang Disediakan				2 Paket	9.000.000,00	Kab. Bengkulu Tengah, Pondok Kubang, Semua Kel/Desa	DANA BAGI HASIL (DBH)	-	4. Inovasi dan Tata Kelola Pemerintahan Peningkatan kualitas layanan publik dan tata Kelola pemerintahan yang bersih dan efektif	-		18.000.000,00	KECAMATAN PONDOK KUBANG
	7.01.01.2.06.0005	Penyediaan Barang Cetakan dan Penggandaan														
			Jumlah Paket Barang Cetakan dan Penggandaan yang Disediakan				1 Paket	4.934.000,00	Kab. Bengkulu Tengah, Pondok Kubang, Semua Kel/Desa	DANA BAGI HASIL (DBH)	-	4. Inovasi dan Tata Kelola Pemerintahan Peningkatan kualitas layanan publik dan tata Kelola pemerintahan yang bersih dan efektif	-		5.535.000,00	KECAMATAN PONDOK KUBANG
	7.01.01.2.06.0006	Penyediaan Bahan Bacaan dan Peraturan Perundang-undangan														

NO	KODE	URUSAN / BIDANG URUSAN / PROGRAM / OUTCOME / KEGIATAN / SUB KEGIATAN	INDIKATOR PROGRAM / KEGIATAN / SUB KEGIATAN	TARGET AKHIR PERIODE RENSTRA OPD	REALISASI CAPAIAN RENJA OPD TAHUN 2024	PRAKIRAAN CAPAIAN TARGET RENJA OPD TAHUN 2025	CAPAIAN KINERJA DAN KERANGKA PENDANAAN						KELOMPOK SASARAN	PRAKIRAAN MAJU RENCANA TAHUN 2027		PERANGKAT DAERAH PENANGGUNG JAWAB
							TARGET 2026	PAGU INDIKATIF (Rp)	LOKASI	SUMBER DANA	PRIORITAS			TARGET	PAGU INDIKATIF (Rp)	
											NASIONAL	DAERAH				
1	2	3	4	5	6	7	8	9	10	11	12	13	14	15	16	17
			Jumlah Dokumen Bahan Bacaan dan Peraturan Perundang-Undangan yang Disediakan				0 Dokumen	0,00	Kab. Bengkulu Tengah, Pondok Kubang, Semua Kel/Desa	DANA BAGI HASIL (DBH)	-	4. Inovasi dan Tata Kelola Pemerintahan Peningkatan kualitas layanan publik dan tata Kelola pemerintahan yang bersih dan efektif	-		7.200.000,00	KECAMATAN PONDOK KUBANG
	7.01.01.2.06.0008	Fasilitasi Kunjungan Tamu														
			Jumlah Laporan Fasilitasi Kunjungan Tamu				1 Laporan	7.800.000,00	Kab. Bengkulu Tengah, Pondok Kubang, Semua Kel/Desa	DANA BAGI HASIL (DBH)	-	4. Inovasi dan Tata Kelola Pemerintahan Peningkatan kualitas layanan publik dan tata Kelola pemerintahan yang bersih dan efektif	-		10.000.000,00	KECAMATAN PONDOK KUBANG
	7.01.01.2.06.0009	Penyelenggaraan Rapat Koordinasi dan Konsultasi SKPD														
			Jumlah Laporan Penyelenggaraan Rapat Koordinasi dan Konsultasi SKPD				4 Laporan	30.000.000,00	Kab. Bengkulu Tengah, Pondok Kubang, Semua Kel/Desa	DANA BAGI HASIL (DBH)	-	4. Inovasi dan Tata Kelola Pemerintahan Peningkatan kualitas layanan publik dan tata Kelola pemerintahan yang bersih dan efektif	-		30.000.000,00	KECAMATAN PONDOK KUBANG
	7.01.01.2.08	Penyediaan Jasa Penunjang Urusan Pemerintahan Daerah	-	-			-	48.420.000,00			-	4. Inovasi dan Tata Kelola Pemerintahan Peningkatan kualitas layanan publik dan tata Kelola pemerintahan yang bersih dan efektif	-	-	4.500.000,00	KECAMATAN PONDOK KUBANG
	7.01.01.2.08.0001	Penyediaan Jasa Surat Menyurat														

NO	KODE	URUSAN / BIDANG URUSAN / PROGRAM / OUTCOME / KEGIATAN / SUB KEGIATAN	INDIKATOR PROGRAM / KEGIATAN / SUB KEGIATAN	TARGET AKHIR PERIODE RENSTRA OPD	REALISASI CAPAIAN RENJA OPD TAHUN 2024	PRAKIRAAN CAPAIAN TARGET RENJA OPD TAHUN 2025	CAPAIAN KINERJA DAN KERANGKA PENDANAAN						KELOMPOK SASARAN	PRAKIRAAN MAJU RENCANA TAHUN 2027		PERANGKAT DAERAH PENANGGUNG JAWAB
							TARGET 2026	PAGU INDIKATIF (Rp)	LOKASI	SUMBER DANA	PRIORITAS			TARGET	PAGU INDIKATIF (Rp)	
											NASIONAL	DAERAH				
1	2	3	4	5	6	7	8	9	10	11	12	13	14	15	16	17
			Jumlah Laporan Penyediaan Jasa Surat Menyurat				1 Laporan	500.000,00	Kab. Bengkulu Tengah, Pondok Kubang, Semua Kel/Desa	DANA ALOKASI UMUM (DAU)	-	4. Inovasi dan Tata Kelola Pemerintahan Peningkatan kualitas layanan publik dan tata Kelola pemerintahan yang bersih dan efektif	-		500.000,00	KECAMATAN PONDOK KUBANG
	7.01.01.2.08.0002	Penyediaan Jasa Komunikasi, Sumber Daya Air dan Listrik														
			Jumlah Laporan Penyediaan Jasa Komunikasi, Sumber Daya Air dan Listrik yang Disediakan				12 Laporan	4.000.000,00	Kab. Bengkulu Tengah, Pondok Kubang, Semua Kel/Desa	DANA ALOKASI UMUM (DAU)	-	4. Inovasi dan Tata Kelola Pemerintahan Peningkatan kualitas layanan publik dan tata Kelola pemerintahan yang bersih dan efektif	-		4.000.000,00	KECAMATAN PONDOK KUBANG
	7.01.01.2.08.0004	Penyediaan Jasa Pelayanan Umum Kantor														
			Jumlah Laporan Penyediaan Jasa Pelayanan Umum Kantor yang Disediakan				0 Laporan	43.920.000,00	Kab. Bengkulu Tengah, Pondok Kubang, Semua Kel/Desa	DANA ALOKASI UMUM (DAU)	-	4. Inovasi dan Tata Kelola Pemerintahan Peningkatan kualitas layanan publik dan tata Kelola pemerintahan yang bersih dan efektif	-		0,00	KECAMATAN PONDOK KUBANG
	7.01.01.2.09	Pemeliharaan Barang Milik Daerah Penunjang Urusan Pemerintahan Daerah	-	-			-	140.386.000,00			-	4. Inovasi dan Tata Kelola Pemerintahan Peningkatan kualitas layanan publik dan tata Kelola pemerintahan yang bersih dan efektif	-	-	148.195.000,00	KECAMATAN PONDOK KUBANG
	7.01.01.2.09.0001	Penyediaan Jasa Pemeliharaan, Biaya Pemeliharaan, dan Pajak Kendaraan Perorangan Dinas atau Kendaraan Dinas Jabatan														

NO	KODE	URUSAN / BIDANG URUSAN / PROGRAM / OUTCOME / KEGIATAN / SUB KEGIATAN	INDIKATOR PROGRAM / KEGIATAN / SUB KEGIATAN	TARGET AKHIR PERIODE RENSTRA OPD	REALISASI CAPAIAN RENJA OPD TAHUN 2024	PRAKIRAAN CAPAIAN TARGET RENJA OPD TAHUN 2025	CAPAIAN KINERJA DAN KERANGKA PENDANAAN						KELOMPOK SASARAN	PRAKIRAAN MAJU RENCANA TAHUN 2027		PERANGKAT DAERAH PENANGGUNG JAWAB
							TARGET 2026	PAGU INDIKATIF (Rp)	LOKASI	SUMBER DANA	PRIORITAS			TARGET	PAGU INDIKATIF (Rp)	
											NASIONAL	DAERAH				
1	2	3	4	5	6	7	8	9	10	11	12	13	14	15	16	17
			Jumlah Kendaraan Perorangan Dinas atau Kendaraan Dinas Jabatan yang Dipelihara dan dibayarkan Pajaknya				2 Unit	40.386.000,00	Kab. Bengkulu Tengah, Pondok Kubang, Pondok Kubang	DANA ALOKASI UMUM (DAU)	-	4. Inovasi dan Tata Kelola Pemerintahan Peningkatan kualitas layanan publik dan tata Kelola pemerintahan yang bersih dan efektif	-		48.195.000,00	KECAMATAN PONDOK KUBANG
	7.01.01.2.09.0009	Pemeliharaan/Rehabilitasi Gedung Kantor dan Bangunan Lainnya														
			Jumlah Gedung Kantor dan Bangunan Lainnya yang Dipelihara/Direhabilitasi				1 Unit	100.000.000,00	Kab. Bengkulu Tengah, Pondok Kubang, Semua Kel/Desa	DANA BAGI HASIL (DBH)	-	4. Inovasi dan Tata Kelola Pemerintahan Peningkatan kualitas layanan publik dan tata Kelola pemerintahan yang bersih dan efektif	-		100.000.000,00	KECAMATAN PONDOK KUBANG
2.	**7.01.02**	**PROGRAM PENYELENGGARAAN PEMERINTAHAN DAN PELAYANAN PUBLIK**						**0,00**						**-**	**15.000.000,00**	
	7.01.02.2.02	Penyelenggaraan Urusan Pemerintahan yang Tidak Dilaksanakan oleh Unit Kerja Perangkat Daerah yang Ada di Kecamatan	-	-			-	0,00			-	4. Inovasi dan Tata Kelola Pemerintahan Peningkatan kualitas layanan publik dan tata Kelola pemerintahan yang bersih dan efektif	-	-	15.000.000,00	KECAMATAN PONDOK KUBANG
	7.01.02.2.02.0003	Peningkatan Efektifitas Pelaksanaan Pelayanan kepada Masyarakat di Wilayah Kecamatan														
			Jumlah Laporan Peningkatan Efektifitas Pelaksanaan Pelayanan kepada Masyarakat di Wilayah Kecamatan				12 Laporan	0,00	Kab. Bengkulu Tengah, Semua Kecamatan, Semua Kel/Desa	DANA BAGI HASIL (DBH)	-	4. Inovasi dan Tata Kelola Pemerintahan Peningkatan kualitas layanan publik dan tata Kelola pemerintahan yang bersih dan efektif	-		15.000.000,00	KECAMATAN PONDOK KUBANG

NO	KODE	URUSAN / BIDANG URUSAN / PROGRAM / OUTCOME / KEGIATAN / SUB KEGIATAN	INDIKATOR PROGRAM / KEGIATAN / SUB KEGIATAN	TARGET AKHIR PERIODE RENSTRA OPD	REALISASI CAPAIAN RENJA OPD TAHUN 2024	PRAKIRAAN CAPAIAN TARGET RENJA OPD TAHUN 2025	CAPAIAN KINERJA DAN KERANGKA PENDANAAN						KELOMPOK SASARAN	PRAKIRAAN MAJU RENCANA TAHUN 2027		PERANGKAT DAERAH PENANGGUNG JAWAB
							TARGET 2026	PAGU INDIKATIF (Rp)	LOKASI	SUMBER DANA	PRIORITAS			TARGET	PAGU INDIKATIF (Rp)	
											NASIONAL	DAERAH				
1	2	3	4	5	6	7	8	9	10	11	12	13	14	15	16	17
3.	**7.01.03**	**PROGRAM PEMBERDAYAAN MASYARAKAT DESA DAN KELURAHAN**						**10.000.000,00**						**-**	**8.500.000,00**	
	7.01.03.2.01	Koordinasi Kegiatan Pemberdayaan Desa	-	-			-	10.000.000,00			-	4. Inovasi dan Tata Kelola Pemerintahan Peningkatan kualitas layanan publik dan tata Kelola pemerintahan yang bersih dan efektif	-	-	8.500.000,00	KECAMATAN PONDOK KUBANG
	7.01.03.2.01.0001	Peningkatan Partisipasi Masyarakat dalam Forum Musyawarah Perencanaan Pembangunan di Desa														
			Jumlah Lembaga Kemasyarakatan yang Berpartisipasi dalam Forum Musyawarah Perencanaan Pembangunan di Desa				12 Lembaga Kemasyarakatan	10.000.000,00	Kab. Bengkulu Tengah, Semua Kecamatan, Semua Kel/Desa	DANA BAGI HASIL (DBH)	-	4. Inovasi dan Tata Kelola Pemerintahan Peningkatan kualitas layanan publik dan tata Kelola pemerintahan yang bersih dan efektif	-		8.500.000,00	KECAMATAN PONDOK KUBANG
4.	**7.01.06**	**PROGRAM PEMBINAAN DAN PENGAWASAN PEMERINTAHAN DESA**						**2.000.000,00**						**-**	**3.720.000,00**	
	7.01.06.2.01	Fasilitasi, Rekomendasi dan Koordinasi Pembinaan dan Pengawasan Pemerintahan Desa	-	-			-	2.000.000,00			-	4. Inovasi dan Tata Kelola Pemerintahan Peningkatan kualitas layanan publik dan tata Kelola pemerintahan yang bersih dan efektif	-	-	3.720.000,00	KECAMATAN PONDOK KUBANG
	7.01.06.2.01.0003	Fasilitasi Pengelolaan Keuangan Desa dan Pendayagunaan Aset Desa														

NO	KODE	URUSAN / BIDANG URUSAN / PROGRAM / OUTCOME / KEGIATAN / SUB KEGIATAN	INDIKATOR PROGRAM / KEGIATAN / SUB KEGIATAN	TARGET AKHIR PERIODE RENSTRA OPD	REALISASI CAPAIAN RENJA OPD TAHUN 2024	PRAKIRAAN CAPAIAN TARGET RENJA OPD TAHUN 2025	CAPAIAN KINERJA DAN KERANGKA PENDANAAN						KELOMPOK SASARAN	PRAKIRAAN MAJU RENCANA TAHUN 2027		PERANGKAT DAERAH PENANGGUNG JAWAB
							TARGET 2026	PAGU INDIKATIF (Rp)	LOKASI	SUMBER DANA	PRIORITAS			TARGET	PAGU INDIKATIF (Rp)	
											NASIONAL	DAERAH				
1	2	3	4	5	6	7	8	9	10	11	12	13	14	15	16	17
			Jumlah Dokumen yang Difasilitasi dalam rangka Pengelolaan Keuangan Desa dan Pendayagunaan Aset Desa				12 Dokumen	2.000.000,00	Kab. Bengkulu Tengah, Pondok Kubang, Semua Kel/Desa	DANA BAGI HASIL (DBH)	-	4. Inovasi dan Tata Kelola Pemerintahan Peningkatan kualitas layanan publik dan tata Kelola pemerintahan yang bersih dan efektif	-		3.720.000,00	KECAMATAN PONDOK KUBANG
	X	**NON URUSAN**						**2.460.000,00**							**3.290.000,00**	
	X.XX	**URUSAN PEMERINTAHAN BIDANG XX**						**2.460.000,00**							**3.290.000,00**	
1.	**X.XX.01**	**PROGRAM PENUNJANG URUSAN PEMERINTAHAN DAERAH KABUPATEN/KOTA**						**2.460.000,00**						**-**	**3.290.000,00**	
	X.XX.01.2.09	Pemeliharaan Barang Milik Daerah Penunjang Urusan Pemerintahan Daerah	-	-			-	2.460.000,00			-	4. Inovasi dan Tata Kelola Pemerintahan Peningkatan kualitas layanan publik dan tata Kelola pemerintahan yang bersih dan efektif	-	-	3.290.000,00	KECAMATAN PONDOK KUBANG
	X.XX.01.2.09.0006	Pemeliharaan Peralatan dan Mesin Lainnya														
			Jumlah Peralatan dan Mesin Lainnya yang Dipelihara				4 Unit	2.460.000,00	Kab. Bengkulu Tengah, Pondok Kubang, Semua Kel/Desa	DANA BAGI HASIL (DBH)	-	4. Inovasi dan Tata Kelola Pemerintahan Peningkatan kualitas layanan publik dan tata Kelola pemerintahan yang bersih dan efektif	-		3.290.000,00	KECAMATAN PONDOK KUBANG
		KECAMATAN MERIGI SAKTI						**1.674.090.659,00**							**2.451.189.315,00**	
	7	**UNSUR KEWILAYAHAN**						**14.100.000,00**							**260.000.000,00**	
	7.01	**KECAMATAN**						**14.100.000,00**							**260.000.000,00**	
1.	**7.01.01**	**PROGRAM PENUNJANG URUSAN PEMERINTAHAN DAERAH KABUPATEN/KOTA**						**6.000.000,00**						**-**	**250.000.000,00**	

NO	KODE	URUSAN / BIDANG URUSAN / PROGRAM / OUTCOME / KEGIATAN / SUB KEGIATAN	INDIKATOR PROGRAM / KEGIATAN / SUB KEGIATAN	TARGET AKHIR PERIODE RENSTRA OPD	REALISASI CAPAIAN RENJA OPD TAHUN 2024	PRAKIRAAN CAPAIAN TARGET RENJA OPD TAHUN 2025	CAPAIAN KINERJA DAN KERANGKA PENDANAAN						KELOMPOK SASARAN	PRAKIRAAN MAJU RENCANA TAHUN 2027		PERANGKAT DAERAH PENANGGUNG JAWAB
							TARGET 2026	PAGU INDIKATIF (Rp)	LOKASI	SUMBER DANA	PRIORITAS			TARGET	PAGU INDIKATIF (Rp)	
											NASIONAL	DAERAH				
1	2	3	4	5	6	7	8	9	10	11	12	13	14	15	16	17
	7.01.01.2.06	Administrasi Umum Perangkat Daerah	-	-			-	6.000.000,00			-	4. Inovasi dan Tata Kelola Pemerintahan Peningkatan kualitas layanan publik dan tata Kelola pemerintahan yang bersih dan efektif	-	-	50.000.000,00	KECAMATAN MERIGI SAKTI
	7.01.01.2.06.0001	Penyediaan Komponen Instalasi Listrik/Penerangan Bangunan Kantor														
			Jumlah Paket Komponen Instalasi Listrik/Penerangan Bangunan Kantor yang Disediakan				0 Paket	6.000.000,00	Kab. Bengkulu Tengah, Merigi Sakti, Arga Indah II	DANA BAGI HASIL (DBH)	-	4. Inovasi dan Tata Kelola Pemerintahan Peningkatan kualitas layanan publik dan tata Kelola pemerintahan yang bersih dan efektif	-		50.000.000,00	KECAMATAN MERIGI SAKTI
	7.01.01.2.09	Pemeliharaan Barang Milik Daerah Penunjang Urusan Pemerintahan Daerah	-	-			-	0,00			-	4. Inovasi dan Tata Kelola Pemerintahan Peningkatan kualitas layanan publik dan tata Kelola pemerintahan yang bersih dan efektif	-	-	200.000.000,00	KECAMATAN MERIGI SAKTI
	7.01.01.2.09.0009	Pemeliharaan/Rehabilitasi Gedung Kantor dan Bangunan Lainnya														
			Jumlah Gedung Kantor dan Bangunan Lainnya yang Dipelihara/Direhabilitasi				2 Unit	0,00	Kab. Bengkulu Tengah, Merigi Sakti, Arga Indah II	DANA BAGI HASIL (DBH)	-	4. Inovasi dan Tata Kelola Pemerintahan Peningkatan kualitas layanan publik dan tata Kelola pemerintahan yang bersih dan efektif	-		200.000.000,00	KECAMATAN MERIGI SAKTI
2.	**7.01.05**	**PROGRAM PENYELENGGARAAN URUSAN PEMERINTAHAN UMUM**						**5.350.000,00**						**-**	**6.000.000,00**	

NO	KODE	URUSAN / BIDANG URUSAN / PROGRAM / OUTCOME / KEGIATAN / SUB KEGIATAN	INDIKATOR PROGRAM / KEGIATAN / SUB KEGIATAN	TARGET AKHIR PERIODE RENSTRA OPD	REALISASI CAPAIAN RENJA OPD TAHUN 2024	PRAKIRAAN CAPAIAN TARGET RENJA OPD TAHUN 2025	CAPAIAN KINERJA DAN KERANGKA PENDANAAN						KELOMPOK SASARAN	PRAKIRAAN MAJU RENCANA TAHUN 2027		PERANGKAT DAERAH PENANGGUNG JAWAB
							TARGET 2026	PAGU INDIKATIF (Rp)	LOKASI	SUMBER DANA	PRIORITAS			TARGET	PAGU INDIKATIF (Rp)	
											NASIONAL	DAERAH				
1	2	3	4	5	6	7	8	9	10	11	12	13	14	15	16	17
	7.01.05.2.01	Penyelenggaraan Urusan Pemerintahan Umum Sesuai Penugasan Kepala Daerah	-	-			-	5.350.000,00			-	4. Inovasi dan Tata Kelola Pemerintahan Peningkatan kualitas layanan publik dan tata Kelola pemerintahan yang bersih dan efektif	-	-	6.000.000,00	KECAMATAN MERIGI SAKTI
	7.01.05.2.01.0003	Pembinaan Persatuan dan Kesatuan Bangsa														
			Jumlah Orang yang Mengikuti Pembinaan Persatuan dan Kesatuan Bangsa				4 Orang	5.350.000,00	Kab. Bengkulu Tengah, Merigi Sakti, Arga Indah II	DANA BAGI HASIL (DBH)	-	4. Inovasi dan Tata Kelola Pemerintahan Peningkatan kualitas layanan publik dan tata Kelola pemerintahan yang bersih dan efektif	-		6.000.000,00	KECAMATAN MERIGI SAKTI
3.	**7.01.06**	**PROGRAM PEMBINAAN DAN PENGAWASAN PEMERINTAHAN DESA**						**2.750.000,00**						**-**	**4.000.000,00**	
	7.01.06.2.01	Fasilitasi, Rekomendasi dan Koordinasi Pembinaan dan Pengawasan Pemerintahan Desa	-	-			-	2.750.000,00			-	4. Inovasi dan Tata Kelola Pemerintahan Peningkatan kualitas layanan publik dan tata Kelola pemerintahan yang bersih dan efektif	-	-	4.000.000,00	KECAMATAN MERIGI SAKTI
	7.01.06.2.01.0003	Fasilitasi Pengelolaan Keuangan Desa dan Pendayagunaan Aset Desa														
			Jumlah Dokumen yang Difasilitasi dalam rangka Pengelolaan Keuangan Desa dan Pendayagunaan Aset Desa				15 Dokumen	2.750.000,00	Kab. Bengkulu Tengah, Merigi Sakti, Arga Indah II	DANA BAGI HASIL (DBH)	-	4. Inovasi dan Tata Kelola Pemerintahan Peningkatan kualitas layanan publik dan tata Kelola pemerintahan yang bersih dan efektif	-		4.000.000,00	KECAMATAN MERIGI SAKTI
	X	**NON URUSAN**						**1.659.990.659,00**							**2.191.189.315,00**	

NO	KODE	URUSAN / BIDANG URUSAN / PROGRAM / OUTCOME / KEGIATAN / SUB KEGIATAN	INDIKATOR PROGRAM / KEGIATAN / SUB KEGIATAN	TARGET AKHIR PERIODE RENSTRA OPD	REALISASI CAPAIAN RENJA OPD TAHUN 2024	PRAKIRAAN CAPAIAN TARGET RENJA OPD TAHUN 2025	CAPAIAN KINERJA DAN KERANGKA PENDANAAN						KELOMPOK SASARAN	PRAKIRAAN MAJU RENCANA TAHUN 2027		PERANGKAT DAERAH PENANGGUNG JAWAB
							TARGET 2026	PAGU INDIKATIF (Rp)	LOKASI	SUMBER DANA	PRIORITAS			TARGET	PAGU INDIKATIF (Rp)	
											NASIONAL	DAERAH				
1	2	3	4	5	6	7	8	9	10	11	12	13	14	15	16	17
	X.XX	**URUSAN PEMERINTAHAN BIDANG XX**						**1.659.990.659,00**							**2.191.189.315,00**	
1.	**X.XX.01**	**PROGRAM PENUNJANG URUSAN PEMERINTAHAN DAERAH KABUPATEN/KOTA**						**1.659.990.659,00**						**-**	**2.191.189.315,00**	
	X.XX.01.2.01	Perencanaan, Penganggaran, dan Evaluasi Kinerja Perangkat Daerah	-	-			-	8.543.076,00			-	4. Inovasi dan Tata Kelola Pemerintahan Peningkatan kualitas layanan publik dan tata Kelola pemerintahan yang bersih dan efektif	-	-	12.200.000,00	KECAMATAN MERIGI SAKTI
	X.XX.01.2.01.0002	Koordinasi dan Penyusunan Dokumen RKA-SKPD														
			Jumlah Dokumen RKA-SKPD dan Laporan Hasil Koordinasi Penyusunan Dokumen RKA-SKPD				1 Dokumen	2.043.076,00	Kab. Bengkulu Tengah, Merigi Sakti, Arga Indah II	DANA BAGI HASIL (DBH)	-	4. Inovasi dan Tata Kelola Pemerintahan Peningkatan kualitas layanan publik dan tata Kelola pemerintahan yang bersih dan efektif	-		2.700.000,00	KECAMATAN MERIGI SAKTI
	X.XX.01.2.01.0003	Koordinasi dan Penyusunan Dokumen Perubahan RKA-SKPD														
			Jumlah Dokumen Perubahan RKA-SKPD dan Laporan Hasil Koordinasi Penyusunan Dokumen Perubahan RKA-SKPD				1 Dokumen	1.500.000,00	Kab. Bengkulu Tengah, Merigi Sakti, Arga Indah II	DANA BAGI HASIL (DBH)	-	4. Inovasi dan Tata Kelola Pemerintahan Peningkatan kualitas layanan publik dan tata Kelola pemerintahan yang bersih dan efektif	-		2.700.000,00	KECAMATAN MERIGI SAKTI
	X.XX.01.2.01.0004	Koordinasi dan Penyusunan DPA-SKPD														

NO	KODE	URUSAN / BIDANG URUSAN / PROGRAM / OUTCOME / KEGIATAN / SUB KEGIATAN	INDIKATOR PROGRAM / KEGIATAN / SUB KEGIATAN	TARGET AKHIR PERIODE RENSTRA OPD	REALISASI CAPAIAN RENJA OPD TAHUN 2024	PRAKIRAAN CAPAIAN TARGET RENJA OPD TAHUN 2025	CAPAIAN KINERJA DAN KERANGKA PENDANAAN						KELOMPOK SASARAN	PRAKIRAAN MAJU RENCANA TAHUN 2027		PERANGKAT DAERAH PENANGGUNG JAWAB
							TARGET 2026	PAGU INDIKATIF (Rp)	LOKASI	SUMBER DANA	PRIORITAS			TARGET	PAGU INDIKATIF (Rp)	
											NASIONAL	DAERAH				
1	2	3	4	5	6	7	8	9	10	11	12	13	14	15	16	17
			Jumlah Dokumen DPA-SKPD dan Laporan Hasil Koordinasi Penyusunan Dokumen DPA-SKPD				1 Dokumen	2.500.000,00	Kab. Bengkulu Tengah, Merigi Sakti, Arga Indah II	DANA BAGI HASIL (DBH)	-	4. Inovasi dan Tata Kelola Pemerintahan Peningkatan kualitas layanan publik dan tata Kelola pemerintahan yang bersih dan efektif	-		2.600.000,00	KECAMATAN MERIGI SAKTI
	X.XX.01.2.01.0005	Koordinasi dan Penyusunan Perubahan DPA- SKPD														
			Jumlah Dokumen Perubahan DPA-SKPD dan Laporan Hasil Koordinasi Penyusunan Dokumen Perubahan DPA-SKPD				1 Dokumen	2.000.000,00	Kab. Bengkulu Tengah, Merigi Sakti, Semua Kel/Desa	DANA BAGI HASIL (DBH)	-	4. Inovasi dan Tata Kelola Pemerintahan Peningkatan kualitas layanan publik dan tata Kelola pemerintahan yang bersih dan efektif	-		2.600.000,00	KECAMATAN MERIGI SAKTI
	X.XX.01.2.01.0006	Koordinasi dan Penyusunan Laporan Capaian Kinerja dan Ikhtisar Realisasi Kinerja SKPD														
			Jumlah Laporan Capaian Kinerja dan Ikhtisar Realisasi Kinerja SKPD dan Laporan Hasil Koordinasi Penyusunan Laporan Capaian Kinerja dan Ikhtisar Realisasi Kinerja SKPD				2 Laporan	500.000,00	Kab. Bengkulu Tengah, Merigi Sakti, Arga Indah II	DANA BAGI HASIL (DBH)	-	4. Inovasi dan Tata Kelola Pemerintahan Peningkatan kualitas layanan publik dan tata Kelola pemerintahan yang bersih dan efektif	-		1.600.000,00	KECAMATAN MERIGI SAKTI
	X.XX.01.2.02	Administrasi Keuangan Perangkat Daerah	-	-			-	1.474.090.659,00			-	4. Inovasi dan Tata Kelola Pemerintahan Peningkatan kualitas layanan publik dan tata Kelola pemerintahan yang bersih dan efektif	-	-	1.512.739.315,00	KECAMATAN MERIGI SAKTI
	X.XX.01.2.02.0001	Penyediaan Gaji dan Tunjangan ASN														

NO	KODE	URUSAN / BIDANG URUSAN / PROGRAM / OUTCOME / KEGIATAN / SUB KEGIATAN	INDIKATOR PROGRAM / KEGIATAN / SUB KEGIATAN	TARGET AKHIR PERIODE RENSTRA OPD	REALISASI CAPAIAN RENJA OPD TAHUN 2024	PRAKIRAAN CAPAIAN TARGET RENJA OPD TAHUN 2025	CAPAIAN KINERJA DAN KERANGKA PENDANAAN						KELOMPOK SASARAN	PRAKIRAAN MAJU RENCANA TAHUN 2027		PERANGKAT DAERAH PENANGGUNG JAWAB
							TARGET 2026	PAGU INDIKATIF (Rp)	LOKASI	SUMBER DANA	PRIORITAS			TARGET	PAGU INDIKATIF (Rp)	
											NASIONAL	DAERAH				
1	2	3	4	5	6	7	8	9	10	11	12	13	14	15	16	17
			Jumlah Orang yang Menerima Gaji dan Tunjangan ASN				16 Orang/bulan	1.474.090.659,00	Kab. Bengkulu Tengah, Merigi Sakti, Arga Indah II	DANA ALOKASI UMUM (DAU)	-	4. Inovasi dan Tata Kelola Pemerintahan Peningkatan kualitas layanan publik dan tata Kelola pemerintahan yang bersih dan efektif	-		1.512.739.315,00	KECAMATAN MERIGI SAKTI
	X.XX.01.2.05	Administrasi Kepegawaian Perangkat Daerah	-	-			-	18.000.000,00			-	4. Inovasi dan Tata Kelola Pemerintahan Peningkatan kualitas layanan publik dan tata Kelola pemerintahan yang bersih dan efektif	-	-	75.000.000,00	KECAMATAN MERIGI SAKTI
	X.XX.01.2.05.0002	Pengadaan Pakaian Dinas beserta Atribut Kelengkapannya														
			Jumlah Paket Pakaian Dinas beserta Atribut Kelengkapan				16 Paket	0,00	Kab. Bengkulu Tengah, Merigi Sakti, Arga Indah II	DANA BAGI HASIL (DBH)	-	4. Inovasi dan Tata Kelola Pemerintahan Peningkatan kualitas layanan publik dan tata Kelola pemerintahan yang bersih dan efektif	-		25.000.000,00	KECAMATAN MERIGI SAKTI
	X.XX.01.2.05.0011	Bimbingan Teknis Implementasi Peraturan Perundang-Undangan														
			Jumlah Orang yang Mengikuti Bimbingan Teknis Implementasi Peraturan Perundang-Undangan				8 Orang	18.000.000,00	Kab. Bengkulu Tengah, Merigi Sakti, Arga Indah II	DANA BAGI HASIL (DBH)	-	4. Inovasi dan Tata Kelola Pemerintahan Peningkatan kualitas layanan publik dan tata Kelola pemerintahan yang bersih dan efektif	-		50.000.000,00	KECAMATAN MERIGI SAKTI

NO	KODE	URUSAN / BIDANG URUSAN / PROGRAM / OUTCOME / KEGIATAN / SUB KEGIATAN	INDIKATOR PROGRAM / KEGIATAN / SUB KEGIATAN	TARGET AKHIR PERIODE RENSTRA OPD	REALISASI CAPAIAN RENJA OPD TAHUN 2024	PRAKIRAAN CAPAIAN TARGET RENJA OPD TAHUN 2025	CAPAIAN KINERJA DAN KERANGKA PENDANAAN						KELOMPOK SASARAN	PRAKIRAAN MAJU RENCANA TAHUN 2027		PERANGKAT DAERAH PENANGGUNG JAWAB
							TARGET 2026	PAGU INDIKATIF (Rp)	LOKASI	SUMBER DANA	PRIORITAS			TARGET	PAGU INDIKATIF (Rp)	
											NASIONAL	DAERAH				
1	2	3	4	5	6	7	8	9	10	11	12	13	14	15	16	17
	X.XX.01.2.06	Administrasi Umum Perangkat Daerah	-	-			-	47.956.924,00			-	4. Inovasi dan Tata Kelola Pemerintahan Peningkatan kualitas layanan publik dan tata Kelola pemerintahan yang bersih dan efektif	-	-	170.000.000,00	KECAMATAN MERIGI SAKTI
	X.XX.01.2.06.0002	Penyediaan Peralatan dan Perlengkapan Kantor														
			Jumlah Paket Peralatan dan Perlengkapan Kantor yang Disediakan				0 Paket	3.000.000,00	Kab. Bengkulu Tengah, Merigi Sakti, Arga Indah II	DANA BAGI HASIL (DBH)	-	4. Inovasi dan Tata Kelola Pemerintahan Peningkatan kualitas layanan publik dan tata Kelola pemerintahan yang bersih dan efektif	-		23.000.000,00	KECAMATAN MERIGI SAKTI
	X.XX.01.2.06.0004	Penyediaan Bahan Logistik Kantor														
			Jumlah Paket Bahan Logistik Kantor yang Disediakan				2 Paket	2.456.924,00	Kab. Bengkulu Tengah, Merigi Sakti, Arga Indah II	DANA BAGI HASIL (DBH)	-	4. Inovasi dan Tata Kelola Pemerintahan Peningkatan kualitas layanan publik dan tata Kelola pemerintahan yang bersih dan efektif	-		19.000.000,00	KECAMATAN MERIGI SAKTI
	X.XX.01.2.06.0005	Penyediaan Barang Cetakan dan Penggandaan														
			Jumlah Paket Barang Cetakan dan Penggandaan yang Disediakan				1 Paket	1.000.000,00	Kab. Bengkulu Tengah, Merigi Sakti, Arga Indah II	DANA BAGI HASIL (DBH)	-	4. Inovasi dan Tata Kelola Pemerintahan Peningkatan kualitas layanan publik dan tata Kelola pemerintahan yang bersih dan efektif	-		36.000.000,00	KECAMATAN MERIGI SAKTI
	X.XX.01.2.06.0006	Penyediaan Bahan Bacaan dan Peraturan Perundang-undangan														

NO	KODE	URUSAN / BIDANG URUSAN / PROGRAM / OUTCOME / KEGIATAN / SUB KEGIATAN	INDIKATOR PROGRAM / KEGIATAN / SUB KEGIATAN	TARGET AKHIR PERIODE RENSTRA OPD	REALISASI CAPAIAN RENJA OPD TAHUN 2024	PRAKIRAAN CAPAIAN TARGET RENJA OPD TAHUN 2025	CAPAIAN KINERJA DAN KERANGKA PENDANAAN						KELOMPOK SASARAN	PRAKIRAAN MAJU RENCANA TAHUN 2027		PERANGKAT DAERAH PENANGGUNG JAWAB
							TARGET 2026	PAGU INDIKATIF (Rp)	LOKASI	SUMBER DANA	PRIORITAS			TARGET	PAGU INDIKATIF (Rp)	
											NASIONAL	DAERAH				
1	2	3	4	5	6	7	8	9	10	11	12	13	14	15	16	17
			Jumlah Dokumen Bahan Bacaan dan Peraturan Perundang-Undangan yang Disediakan				1 Dokumen	1.500.000,00	Kab. Bengkulu Tengah, Merigi Sakti, Arga Indah II	DANA BAGI HASIL (DBH)	-	4. Inovasi dan Tata Kelola Pemerintahan Peningkatan kualitas layanan publik dan tata Kelola pemerintahan yang bersih dan efektif	-		3.000.000,00	KECAMATAN MERIGI SAKTI
	X.XX.01.2.06.0008	Fasilitasi Kunjungan Tamu														
			Jumlah Laporan Fasilitasi Kunjungan Tamu				1 Laporan	20.000.000,00	Kab. Bengkulu Tengah, Merigi Sakti, Arga Indah II	DANA BAGI HASIL (DBH)	-	4. Inovasi dan Tata Kelola Pemerintahan Peningkatan kualitas layanan publik dan tata Kelola pemerintahan yang bersih dan efektif	-		27.000.000,00	KECAMATAN MERIGI SAKTI
	X.XX.01.2.06.0009	Penyelenggaraan Rapat Koordinasi dan Konsultasi SKPD														
			Jumlah Laporan Penyelenggaraan Rapat Koordinasi dan Konsultasi SKPD				1 Laporan	20.000.000,00	Kab. Bengkulu Tengah, Merigi Sakti, Arga Indah II	DANA BAGI HASIL (DBH)	-	4. Inovasi dan Tata Kelola Pemerintahan Peningkatan kualitas layanan publik dan tata Kelola pemerintahan yang bersih dan efektif	-		62.000.000,00	KECAMATAN MERIGI SAKTI
	X.XX.01.2.07	Pengadaan Barang Milik Daerah Penunjang Urusan Pemerintah Daerah	-	-			-	0,00			-	4. Inovasi dan Tata Kelola Pemerintahan Peningkatan kualitas layanan publik dan tata Kelola pemerintahan yang bersih dan efektif	-	-	6.000.000,00	KECAMATAN MERIGI SAKTI
	X.XX.01.2.07.0010	Pengadaan Sarana dan Prasarana Gedung Kantor atau Bangunan Lainnya														

NO	KODE	URUSAN / BIDANG URUSAN / PROGRAM / OUTCOME / KEGIATAN / SUB KEGIATAN	INDIKATOR PROGRAM / KEGIATAN / SUB KEGIATAN	TARGET AKHIR PERIODE RENSTRA OPD	REALISASI CAPAIAN RENJA OPD TAHUN 2024	PRAKIRAAN CAPAIAN TARGET RENJA OPD TAHUN 2025	CAPAIAN KINERJA DAN KERANGKA PENDANAAN						KELOMPOK SASARAN	PRAKIRAAN MAJU RENCANA TAHUN 2027		PERANGKAT DAERAH PENANGGUNG JAWAB
							TARGET 2026	PAGU INDIKATIF (Rp)	LOKASI	SUMBER DANA	PRIORITAS			TARGET	PAGU INDIKATIF (Rp)	
											NASIONAL	DAERAH				
1	2	3	4	5	6	7	8	9	10	11	12	13	14	15	16	17
			Jumlah Unit Sarana dan Prasarana Gedung Kantor atau Bangunan Lainnya yang Disediakan				0 Unit	0,00	Kab. Bengkulu Tengah, Merigi Sakti, Arga Indah II	DANA BAGI HASIL (DBH)	-	4. Inovasi dan Tata Kelola Pemerintahan Peningkatan kualitas layanan publik dan tata Kelola pemerintahan yang bersih dan efektif	-		6.000.000,00	KECAMATAN MERIGI SAKTI
	X.XX.01.2.08	Penyediaan Jasa Penunjang Urusan Pemerintahan Daerah	-	-			-	64.720.000,00			-	4. Inovasi dan Tata Kelola Pemerintahan Peningkatan kualitas layanan publik dan tata Kelola pemerintahan yang bersih dan efektif	-	-	162.250.000,00	KECAMATAN MERIGI SAKTI
	X.XX.01.2.08.0001	Penyediaan Jasa Surat Menyurat														
			Jumlah Laporan Penyediaan Jasa Surat Menyurat				1 Laporan	1.000.000,00	Kab. Bengkulu Tengah, Merigi Sakti, Arga Indah II	DANA BAGI HASIL (DBH)	-	4. Inovasi dan Tata Kelola Pemerintahan Peningkatan kualitas layanan publik dan tata Kelola pemerintahan yang bersih dan efektif	-		3.250.000,00	KECAMATAN MERIGI SAKTI
	X.XX.01.2.08.0002	Penyediaan Jasa Komunikasi, Sumber Daya Air dan Listrik														
			Jumlah Laporan Penyediaan Jasa Komunikasi, Sumber Daya Air dan Listrik yang Disediakan				12 Laporan	19.800.000,00	Kab. Bengkulu Tengah, Merigi Sakti, Arga Indah II	DANA BAGI HASIL (DBH)	-	4. Inovasi dan Tata Kelola Pemerintahan Peningkatan kualitas layanan publik dan tata Kelola pemerintahan yang bersih dan efektif	-		9.000.000,00	KECAMATAN MERIGI SAKTI
	X.XX.01.2.08.0004	Penyediaan Jasa Pelayanan Umum Kantor														

NO	KODE	URUSAN / BIDANG URUSAN / PROGRAM / OUTCOME / KEGIATAN / SUB KEGIATAN	INDIKATOR PROGRAM / KEGIATAN / SUB KEGIATAN	TARGET AKHIR PERIODE RENSTRA OPD	REALISASI CAPAIAN RENJA OPD TAHUN 2024	PRAKIRAAN CAPAIAN TARGET RENJA OPD TAHUN 2025	CAPAIAN KINERJA DAN KERANGKA PENDANAAN						KELOMPOK SASARAN	PRAKIRAAN MAJU RENCANA TAHUN 2027		PERANGKAT DAERAH PENANGGUNG JAWAB
							TARGET 2026	PAGU INDIKATIF (Rp)	LOKASI	SUMBER DANA	PRIORITAS			TARGET	PAGU INDIKATIF (Rp)	
											NASIONAL	DAERAH				
1	2	3	4	5	6	7	8	9	10	11	12	13	14	15	16	17
			Jumlah Laporan Penyediaan Jasa Pelayanan Umum Kantor yang Disediakan				4 Laporan	43.920.000,00	Kab. Bengkulu Tengah, Merigi Sakti, Arga Indah II	DANA BAGI HASIL (DBH)	-	4. Inovasi dan Tata Kelola Pemerintahan Peningkatan kualitas layanan publik dan tata Kelola pemerintahan yang bersih dan efektif	-		150.000.000,00	KECAMATAN MERIGI SAKTI
	X.XX.01.2.09	Pemeliharaan Barang Milik Daerah Penunjang Urusan Pemerintahan Daerah	-	-			-	46.680.000,00			-	4. Inovasi dan Tata Kelola Pemerintahan Peningkatan kualitas layanan publik dan tata Kelola pemerintahan yang bersih dan efektif	-	-	253.000.000,00	KECAMATAN MERIGI SAKTI
	X.XX.01.2.09.0002	Penyediaan Jasa Pemeliharaan, Biaya Pemeliharaan, Pajak dan Perizinan Kendaraan Dinas Operasional atau Lapangan														
			Jumlah Kendaraan Dinas Operasional atau Lapangan yang Dipelihara dan dibayarkan Pajak dan Perizinannya				3 Unit	45.680.000,00	Kab. Bengkulu Tengah, Merigi Sakti, Arga Indah II	DANA BAGI HASIL (DBH)	-	4. Inovasi dan Tata Kelola Pemerintahan Peningkatan kualitas layanan publik dan tata Kelola pemerintahan yang bersih dan efektif	-		46.000.000,00	KECAMATAN MERIGI SAKTI
	X.XX.01.2.09.0006	Pemeliharaan Peralatan dan Mesin Lainnya														
			Jumlah Peralatan dan Mesin Lainnya yang Dipelihara				4 Unit	1.000.000,00	Kab. Bengkulu Tengah, Merigi Sakti, Arga Indah II	DANA BAGI HASIL (DBH)	-	4. Inovasi dan Tata Kelola Pemerintahan Peningkatan kualitas layanan publik dan tata Kelola pemerintahan yang bersih dan efektif	-		7.000.000,00	KECAMATAN MERIGI SAKTI
	X.XX.01.2.09.0007	Pemeliharaan Aset Tetap Lainnya														

NO	KODE	URUSAN / BIDANG URUSAN / PROGRAM / OUTCOME / KEGIATAN / SUB KEGIATAN	INDIKATOR PROGRAM / KEGIATAN / SUB KEGIATAN	TARGET AKHIR PERIODE RENSTRA OPD	REALISASI CAPAIAN RENJA OPD TAHUN 2024	PRAKIRAAN CAPAIAN TARGET RENJA OPD TAHUN 2025	CAPAIAN KINERJA DAN KERANGKA PENDANAAN						KELOMPOK SASARAN	PRAKIRAAN MAJU RENCANA TAHUN 2027		PERANGKAT DAERAH PENANGGUNG JAWAB
							TARGET 2026	PAGU INDIKATIF (Rp)	LOKASI	SUMBER DANA	PRIORITAS			TARGET	PAGU INDIKATIF (Rp)	
											NASIONAL	DAERAH				
1	2	3	4	5	6	7	8	9	10	11	12	13	14	15	16	17
			Jumlah Aset Tetap Lainnya yang Dipelihara				1 Unit	0,00	Kab. Bengkulu Tengah, Merigi Sakti, Arga Indah II	DANA BAGI HASIL (DBH)	-	4. Inovasi dan Tata Kelola Pemerintahan Peningkatan kualitas layanan publik dan tata Kelola pemerintahan yang bersih dan efektif	-		200.000.000,00	KECAMATAN MERIGI SAKTI
		KECAMATAN BANG HAJI						**1.900.196.691,00**							**2.000.696.691,00**	
	7	**UNSUR KEWILAYAHAN**						**189.800.000,00**							**278.500.000,00**	
	7.01	**KECAMATAN**						**189.800.000,00**							**278.500.000,00**	
1.	**7.01.01**	**PROGRAM PENUNJANG URUSAN PEMERINTAHAN DAERAH KABUPATEN/KOTA**						**182.300.000,00**						**-**	**260.000.000,00**	
	7.01.01.2.01	Perencanaan, Penganggaran, dan Evaluasi Kinerja Perangkat Daerah	-	-			-	5.000.000,00			-	4. Inovasi dan Tata Kelola Pemerintahan Peningkatan kualitas layanan publik dan tata Kelola pemerintahan yang bersih dan efektif	-	-	8.000.000,00	KECAMATAN BANG HAJI
	7.01.01.2.01.0001	Penyusunan Dokumen Perencanaan Perangkat Daerah														
			Jumlah Dokumen Perencanaan Perangkat Daerah				5 Dokumen	5.000.000,00	Kab. Bengkulu Tengah, Bang Haji, Semua Kel/Desa	DANA BAGI HASIL (DBH)	-	4. Inovasi dan Tata Kelola Pemerintahan Peningkatan kualitas layanan publik dan tata Kelola pemerintahan yang bersih dan efektif	-		8.000.000,00	KECAMATAN BANG HAJI

NO	KODE	URUSAN / BIDANG URUSAN / PROGRAM / OUTCOME / KEGIATAN / SUB KEGIATAN	INDIKATOR PROGRAM / KEGIATAN / SUB KEGIATAN	TARGET AKHIR PERIODE RENSTRA OPD	REALISASI CAPAIAN RENJA OPD TAHUN 2024	PRAKIRAAN CAPAIAN TARGET RENJA OPD TAHUN 2025	CAPAIAN KINERJA DAN KERANGKA PENDANAAN						KELOMPOK SASARAN	PRAKIRAAN MAJU RENCANA TAHUN 2027		PERANGKAT DAERAH PENANGGUNG JAWAB
							TARGET 2026	PAGU INDIKATIF (Rp)	LOKASI	SUMBER DANA	PRIORITAS			TARGET	PAGU INDIKATIF (Rp)	
											NASIONAL	DAERAH				
1	2	3	4	5	6	7	8	9	10	11	12	13	14	15	16	17
	7.01.01.2.02	Administrasi Keuangan Perangkat Daerah	-	-			-	0,00			-	4. Inovasi dan Tata Kelola Pemerintahan Peningkatan kualitas layanan publik dan tata Kelola pemerintahan yang bersih dan efektif	-	-	1.000.000,00	KECAMATAN BANG HAJI
	7.01.01.2.02.0007	Koordinasi dan Penyusunan Laporan Keuangan Bulanan/ Triwulanan/ Semesteran SKPD														
			Jumlah Laporan Keuangan Bulanan/ Triwulanan/ Semesteran SKPD dan Laporan Koordinasi Penyusunan Laporan Keuangan Bulanan/Triwulanan/Semesteran SKPD				1 Laporan	0,00	Kab. Bengkulu Tengah, Bang Haji, Semua Kel/Desa	DANA BAGI HASIL (DBH)	-	4. Inovasi dan Tata Kelola Pemerintahan Peningkatan kualitas layanan publik dan tata Kelola pemerintahan yang bersih dan efektif	-		1.000.000,00	KECAMATAN BANG HAJI
	7.01.01.2.05	Administrasi Kepegawaian Perangkat Daerah	-	-			-	18.000.000,00			-	4. Inovasi dan Tata Kelola Pemerintahan Peningkatan kualitas layanan publik dan tata Kelola pemerintahan yang bersih dan efektif	-	-	27.000.000,00	KECAMATAN BANG HAJI
	7.01.01.2.05.0011	Bimbingan Teknis Implementasi Peraturan Perundang-Undangan														
			Jumlah Orang yang Mengikuti Bimbingan Teknis Implementasi Peraturan Perundang-Undangan				3 Orang	18.000.000,00	Kab. Bengkulu Tengah, Bang Haji, Semua Kel/Desa	DANA BAGI HASIL (DBH)	-	4. Inovasi dan Tata Kelola Pemerintahan Peningkatan kualitas layanan publik dan tata Kelola pemerintahan yang bersih dan efektif	-		27.000.000,00	KECAMATAN BANG HAJI

NO	KODE	URUSAN / BIDANG URUSAN / PROGRAM / OUTCOME / KEGIATAN / SUB KEGIATAN	INDIKATOR PROGRAM / KEGIATAN / SUB KEGIATAN	TARGET AKHIR PERIODE RENSTRA OPD	REALISASI CAPAIAN RENJA OPD TAHUN 2024	PRAKIRAAN CAPAIAN TARGET RENJA OPD TAHUN 2025	CAPAIAN KINERJA DAN KERANGKA PENDANAAN						KELOMPOK SASARAN	PRAKIRAAN MAJU RENCANA TAHUN 2027		PERANGKAT DAERAH PENANGGUNG JAWAB
							TARGET 2026	PAGU INDIKATIF (Rp)	LOKASI	SUMBER DANA	PRIORITAS			TARGET	PAGU INDIKATIF (Rp)	
											NASIONAL	DAERAH				
1	2	3	4	5	6	7	8	9	10	11	12	13	14	15	16	17
	7.01.01.2.06	Administrasi Umum Perangkat Daerah	-	-			-	51.120.000,00			-	4. Inovasi dan Tata Kelola Pemerintahan Peningkatan kualitas layanan publik dan tata Kelola pemerintahan yang bersih dan efektif	-	-	64.500.000,00	KECAMATAN BANG HAJI
	7.01.01.2.06.0001	Penyediaan Komponen Instalasi Listrik/Penerangan Bangunan Kantor														
			Jumlah Paket Komponen Instalasi Listrik/Penerangan Bangunan Kantor yang Disediakan				1 Paket	1.000.000,00	Kab. Bengkulu Tengah, Bang Haji, Semua Kel/Desa	DANA BAGI HASIL (DBH)	-	4. Inovasi dan Tata Kelola Pemerintahan Peningkatan kualitas layanan publik dan tata Kelola pemerintahan yang bersih dan efektif	-		2.000.000,00	KECAMATAN BANG HAJI
	7.01.01.2.06.0002	Penyediaan Peralatan dan Perlengkapan Kantor														
			Jumlah Paket Peralatan dan Perlengkapan Kantor yang Disediakan				1 Paket	0,00	Kab. Bengkulu Tengah, Bang Haji, Semua Kel/Desa	DANA BAGI HASIL (DBH)	-	4. Inovasi dan Tata Kelola Pemerintahan Peningkatan kualitas layanan publik dan tata Kelola pemerintahan yang bersih dan efektif	-		18.000.000,00	KECAMATAN BANG HAJI
	7.01.01.2.06.0004	Penyediaan Bahan Logistik Kantor														
			Jumlah Paket Bahan Logistik Kantor yang Disediakan				2 Paket	8.000.000,00	Kab. Bengkulu Tengah, Bang Haji, Semua Kel/Desa	DANA BAGI HASIL (DBH)	-	4. Inovasi dan Tata Kelola Pemerintahan Peningkatan kualitas layanan publik dan tata Kelola pemerintahan yang bersih dan efektif	-		15.000.000,00	KECAMATAN BANG HAJI
	7.01.01.2.06.0005	Penyediaan Barang Cetakan dan Penggandaan														

NO	KODE	URUSAN / BIDANG URUSAN / PROGRAM / OUTCOME / KEGIATAN / SUB KEGIATAN	INDIKATOR PROGRAM / KEGIATAN / SUB KEGIATAN	TARGET AKHIR PERIODE RENSTRA OPD	REALISASI CAPAIAN RENJA OPD TAHUN 2024	PRAKIRAAN CAPAIAN TARGET RENJA OPD TAHUN 2025	CAPAIAN KINERJA DAN KERANGKA PENDANAAN						KELOMPOK SASARAN	PRAKIRAAN MAJU RENCANA TAHUN 2027		PERANGKAT DAERAH PENANGGUNG JAWAB
							TARGET 2026	PAGU INDIKATIF (Rp)	LOKASI	SUMBER DANA	PRIORITAS			TARGET	PAGU INDIKATIF (Rp)	
											NASIONAL	DAERAH				
1	2	3	4	5	6	7	8	9	10	11	12	13	14	15	16	17
			Jumlah Paket Barang Cetakan dan Penggandaan yang Disediakan				1 Paket	2.120.000,00	Kab. Bengkulu Tengah, Bang Haji, Semua Kel/Desa	DANA BAGI HASIL (DBH)	-	4. Inovasi dan Tata Kelola Pemerintahan Peningkatan kualitas layanan publik dan tata Kelola pemerintahan yang bersih dan efektif	-		3.000.000,00	KECAMATAN BANG HAJI
	7.01.01.2.06.0006	Penyediaan Bahan Bacaan dan Peraturan Perundang-undangan														
			Jumlah Dokumen Bahan Bacaan dan Peraturan Perundang-Undangan yang Disediakan				1 Dokumen	0,00	Kab. Bengkulu Tengah, Bang Haji, Semua Kel/Desa	DANA BAGI HASIL (DBH)	-	4. Inovasi dan Tata Kelola Pemerintahan Peningkatan kualitas layanan publik dan tata Kelola pemerintahan yang bersih dan efektif	-		2.500.000,00	KECAMATAN BANG HAJI
	7.01.01.2.06.0008	Fasilitasi Kunjungan Tamu														
			Jumlah Laporan Fasilitasi Kunjungan Tamu				1 Laporan	10.000.000,00	Kab. Bengkulu Tengah, Bang Haji, Semua Kel/Desa	DANA BAGI HASIL (DBH)	-	4. Inovasi dan Tata Kelola Pemerintahan Peningkatan kualitas layanan publik dan tata Kelola pemerintahan yang bersih dan efektif	-		12.000.000,00	KECAMATAN BANG HAJI
	7.01.01.2.06.0009	Penyelenggaraan Rapat Koordinasi dan Konsultasi SKPD														
			Jumlah Laporan Penyelenggaraan Rapat Koordinasi dan Konsultasi SKPD				1 Laporan	30.000.000,00	Kab. Bengkulu Tengah, Bang Haji, Semua Kel/Desa	DANA BAGI HASIL (DBH)	-	4. Inovasi dan Tata Kelola Pemerintahan Peningkatan kualitas layanan publik dan tata Kelola pemerintahan yang bersih dan efektif	-		12.000.000,00	KECAMATAN BANG HAJI

NO	KODE	URUSAN / BIDANG URUSAN / PROGRAM / OUTCOME / KEGIATAN / SUB KEGIATAN	INDIKATOR PROGRAM / KEGIATAN / SUB KEGIATAN	TARGET AKHIR PERIODE RENSTRA OPD	REALISASI CAPAIAN RENJA OPD TAHUN 2024	PRAKIRAAN CAPAIAN TARGET RENJA OPD TAHUN 2025	CAPAIAN KINERJA DAN KERANGKA PENDANAAN						KELOMPOK SASARAN	PRAKIRAAN MAJU RENCANA TAHUN 2027		PERANGKAT DAERAH PENANGGUNG JAWAB
							TARGET 2026	PAGU INDIKATIF (Rp)	LOKASI	SUMBER DANA	PRIORITAS			TARGET	PAGU INDIKATIF (Rp)	
											NASIONAL	DAERAH				
1	2	3	4	5	6	7	8	9	10	11	12	13	14	15	16	17
	7.01.01.2.07	Pengadaan Barang Milik Daerah Penunjang Urusan Pemerintah Daerah	-	-			-	0,00			-	4. Inovasi dan Tata Kelola Pemerintahan Peningkatan kualitas layanan publik dan tata Kelola pemerintahan yang bersih dan efektif	-	-	90.000.000,00	KECAMATAN BANG HAJI
	7.01.01.2.07.0005	Pengadaan Mebel														
			Jumlah Paket Mebel yang Disediakan				2 Unit	0,00	Kab. Bengkulu Tengah, Bang Haji, Semua Kel/Desa	DANA BAGI HASIL (DBH)	-	4. Inovasi dan Tata Kelola Pemerintahan Peningkatan kualitas layanan publik dan tata Kelola pemerintahan yang bersih dan efektif	-		15.000.000,00	KECAMATAN BANG HAJI
	7.01.01.2.07.0011	Pengadaan Sarana dan Prasarana Pendukung Gedung Kantor atau Bangunan Lainnya														
			Jumlah Unit Sarana dan Prasarana Pendukung Gedung Kantor atau Bangunan Lainnya yang Disediakan				1 Unit	0,00	Kab. Bengkulu Tengah, Bang Haji, Semua Kel/Desa	DANA BAGI HASIL (DBH)	-	4. Inovasi dan Tata Kelola Pemerintahan Peningkatan kualitas layanan publik dan tata Kelola pemerintahan yang bersih dan efektif	-		75.000.000,00	KECAMATAN BANG HAJI
	7.01.01.2.08	Penyediaan Jasa Penunjang Urusan Pemerintahan Daerah	-	-			-	66.780.000,00			-	4. Inovasi dan Tata Kelola Pemerintahan Peningkatan kualitas layanan publik dan tata Kelola pemerintahan yang bersih dan efektif	-	-	32.500.000,00	KECAMATAN BANG HAJI
	7.01.01.2.08.0001	Penyediaan Jasa Surat Menyurat														

NO	KODE	URUSAN / BIDANG URUSAN / PROGRAM / OUTCOME / KEGIATAN / SUB KEGIATAN	INDIKATOR PROGRAM / KEGIATAN / SUB KEGIATAN	TARGET AKHIR PERIODE RENSTRA OPD	REALISASI CAPAIAN RENJA OPD TAHUN 2024	PRAKIRAAN CAPAIAN TARGET RENJA OPD TAHUN 2025	CAPAIAN KINERJA DAN KERANGKA PENDANAAN						KELOMPOK SASARAN	PRAKIRAAN MAJU RENCANA TAHUN 2027		PERANGKAT DAERAH PENANGGUNG JAWAB
							TARGET 2026	PAGU INDIKATIF (Rp)	LOKASI	SUMBER DANA	PRIORITAS			TARGET	PAGU INDIKATIF (Rp)	
											NASIONAL	DAERAH				
1	2	3	4	5	6	7	8	9	10	11	12	13	14	15	16	17
			Jumlah Laporan Penyediaan Jasa Surat Menyurat				1 Laporan	500.000,00	Kab. Bengkulu Tengah, Bang Haji, Semua Kel/Desa	DANA BAGI HASIL (DBH)	-	4. Inovasi dan Tata Kelola Pemerintahan Peningkatan kualitas layanan publik dan tata Kelola pemerintahan yang bersih dan efektif	-		500.000,00	KECAMATAN BANG HAJI
	7.01.01.2.08.0002	Penyediaan Jasa Komunikasi, Sumber Daya Air dan Listrik														
			Jumlah Laporan Penyediaan Jasa Komunikasi, Sumber Daya Air dan Listrik yang Disediakan				1 Laporan	2.000.000,00	Kab. Bengkulu Tengah, Bang Haji, Semua Kel/Desa	DANA BAGI HASIL (DBH)	-	4. Inovasi dan Tata Kelola Pemerintahan Peningkatan kualitas layanan publik dan tata Kelola pemerintahan yang bersih dan efektif	-		2.000.000,00	KECAMATAN BANG HAJI
	7.01.01.2.08.0004	Penyediaan Jasa Pelayanan Umum Kantor														
			Jumlah Laporan Penyediaan Jasa Pelayanan Umum Kantor yang Disediakan				1 Laporan	64.280.000,00	Kab. Bengkulu Tengah, Bang Haji, Semua Kel/Desa	DANA BAGI HASIL (DBH)	-	4. Inovasi dan Tata Kelola Pemerintahan Peningkatan kualitas layanan publik dan tata Kelola pemerintahan yang bersih dan efektif	-		30.000.000,00	KECAMATAN BANG HAJI
	7.01.01.2.09	Pemeliharaan Barang Milik Daerah Penunjang Urusan Pemerintahan Daerah	-	-			-	41.400.000,00			-	4. Inovasi dan Tata Kelola Pemerintahan Peningkatan kualitas layanan publik dan tata Kelola pemerintahan yang bersih dan efektif	-	-	37.000.000,00	KECAMATAN BANG HAJI
	7.01.01.2.09.0001	Penyediaan Jasa Pemeliharaan, Biaya Pemeliharaan, dan Pajak Kendaraan Perorangan Dinas atau Kendaraan Dinas Jabatan														

NO	KODE	URUSAN / BIDANG URUSAN / PROGRAM / OUTCOME / KEGIATAN / SUB KEGIATAN	INDIKATOR PROGRAM / KEGIATAN / SUB KEGIATAN	TARGET AKHIR PERIODE RENSTRA OPD	REALISASI CAPAIAN RENJA OPD TAHUN 2024	PRAKIRAAN CAPAIAN TARGET RENJA OPD TAHUN 2025	CAPAIAN KINERJA DAN KERANGKA PENDANAAN						KELOMPOK SASARAN	PRAKIRAAN MAJU RENCANA TAHUN 2027		PERANGKAT DAERAH PENANGGUNG JAWAB
							TARGET 2026	PAGU INDIKATIF (Rp)	LOKASI	SUMBER DANA	PRIORITAS			TARGET	PAGU INDIKATIF (Rp)	
											NASIONAL	DAERAH				
1	2	3	4	5	6	7	8	9	10	11	12	13	14	15	16	17
			Jumlah Kendaraan Perorangan Dinas atau Kendaraan Dinas Jabatan yang Dipelihara dan dibayarkan Pajaknya				2 Unit	40.400.000,00	Kab. Bengkulu Tengah, Bang Haji, Semua Kel/Desa	DANA BAGI HASIL (DBH)	-	4. Inovasi dan Tata Kelola Pemerintahan Peningkatan kualitas layanan publik dan tata Kelola pemerintahan yang bersih dan efektif	-		34.000.000,00	KECAMATAN BANG HAJI
	7.01.01.2.09.0006	Pemeliharaan Peralatan dan Mesin Lainnya														
			Jumlah Peralatan dan Mesin Lainnya yang Dipelihara				6 Unit	1.000.000,00	Kab. Bengkulu Tengah, Bang Haji, Semua Kel/Desa	DANA BAGI HASIL (DBH)	-	4. Inovasi dan Tata Kelola Pemerintahan Peningkatan kualitas layanan publik dan tata Kelola pemerintahan yang bersih dan efektif	-		3.000.000,00	KECAMATAN BANG HAJI
2.	**7.01.03**	**PROGRAM PEMBERDAYAAN MASYARAKAT DESA DAN KELURAHAN**						**7.500.000,00**						**-**	**7.500.000,00**	
	7.01.03.2.01	Koordinasi Kegiatan Pemberdayaan Desa	-	-			-	7.500.000,00			-	4. Inovasi dan Tata Kelola Pemerintahan Peningkatan kualitas layanan publik dan tata Kelola pemerintahan yang bersih dan efektif	-	-	7.500.000,00	KECAMATAN BANG HAJI
	7.01.03.2.01.0001	Peningkatan Partisipasi Masyarakat dalam Forum Musyawarah Perencanaan Pembangunan di Desa														
			Jumlah Lembaga Kemasyarakatan yang Berpartisipasi dalam Forum Musyawarah Perencanaan Pembangunan di Desa				12 Lembaga Kemasyarakatan	7.500.000,00	Kab. Bengkulu Tengah, Bang Haji, Semua Kel/Desa	DANA BAGI HASIL (DBH)	-	4. Inovasi dan Tata Kelola Pemerintahan Peningkatan kualitas layanan publik dan tata Kelola pemerintahan yang bersih dan efektif	-		7.500.000,00	KECAMATAN BANG HAJI

NO	KODE	URUSAN / BIDANG URUSAN / PROGRAM / OUTCOME / KEGIATAN / SUB KEGIATAN	INDIKATOR PROGRAM / KEGIATAN / SUB KEGIATAN	TARGET AKHIR PERIODE RENSTRA OPD	REALISASI CAPAIAN RENJA OPD TAHUN 2024	PRAKIRAAN CAPAIAN TARGET RENJA OPD TAHUN 2025	CAPAIAN KINERJA DAN KERANGKA PENDANAAN						KELOMPOK SASARAN	PRAKIRAAN MAJU RENCANA TAHUN 2027		PERANGKAT DAERAH PENANGGUNG JAWAB
							TARGET 2026	PAGU INDIKATIF (Rp)	LOKASI	SUMBER DANA	PRIORITAS			TARGET	PAGU INDIKATIF (Rp)	
											NASIONAL	DAERAH				
1	2	3	4	5	6	7	8	9	10	11	12	13	14	15	16	17
3.	**7.01.04**	**PROGRAM KOORDINASI KETENTRAMAN DAN KETERTIBAN UMUM**						**0,00**						**-**	**3.000.000,00**	
	7.01.04.2.01	Koordinasi Upaya Penyelenggaraan Ketenteraman dan Ketertiban Umum	-	-			-	0,00			-	4. Inovasi dan Tata Kelola Pemerintahan Peningkatan kualitas layanan publik dan tata Kelola pemerintahan yang bersih dan efektif	-	-	3.000.000,00	KECAMATAN BANG HAJI
	7.01.04.2.01.0002	Harmonisasi Hubungan dengan Tokoh Agama dan Tokoh Masyarakat														
			Jumlah Laporan Pelaksanaan Harmonisasi Hubungan dengan Tokoh Agama dan Tokoh Masyarakat				1 Laporan	0,00	Kab. Bengkulu Tengah, Bang Haji, Semua Kel/Desa	DANA BAGI HASIL (DBH)	-	4. Inovasi dan Tata Kelola Pemerintahan Peningkatan kualitas layanan publik dan tata Kelola pemerintahan yang bersih dan efektif	-		3.000.000,00	KECAMATAN BANG HAJI
4.	**7.01.05**	**PROGRAM PENYELENGGARAAN URUSAN PEMERINTAHAN UMUM**						**0,00**						**-**	**5.000.000,00**	
	7.01.05.2.01	Penyelenggaraan Urusan Pemerintahan Umum Sesuai Penugasan Kepala Daerah	-	-			-	0,00			-	4. Inovasi dan Tata Kelola Pemerintahan Peningkatan kualitas layanan publik dan tata Kelola pemerintahan yang bersih dan efektif	-	-	5.000.000,00	KECAMATAN BANG HAJI
	7.01.05.2.01.0003	Pembinaan Persatuan dan Kesatuan Bangsa														

NO	KODE	URUSAN / BIDANG URUSAN / PROGRAM / OUTCOME / KEGIATAN / SUB KEGIATAN	INDIKATOR PROGRAM / KEGIATAN / SUB KEGIATAN	TARGET AKHIR PERIODE RENSTRA OPD	REALISASI CAPAIAN RENJA OPD TAHUN 2024	PRAKIRAAN CAPAIAN TARGET RENJA OPD TAHUN 2025	CAPAIAN KINERJA DAN KERANGKA PENDANAAN						KELOMPOK SASARAN	PRAKIRAAN MAJU RENCANA TAHUN 2027		PERANGKAT DAERAH PENANGGUNG JAWAB
							TARGET 2026	PAGU INDIKATIF (Rp)	LOKASI	SUMBER DANA	PRIORITAS			TARGET	PAGU INDIKATIF (Rp)	
											NASIONAL	DAERAH				
1	2	3	4	5	6	7	8	9	10	11	12	13	14	15	16	17
			Jumlah Orang yang Mengikuti Pembinaan Persatuan dan Kesatuan Bangsa				50 Orang	0,00	Kab. Bengkulu Tengah, Bang Haji, Semua Kel/Desa	DANA BAGI HASIL (DBH)	-	4. Inovasi dan Tata Kelola Pemerintahan Peningkatan kualitas layanan publik dan tata Kelola pemerintahan yang bersih dan efektif	-		5.000.000,00	KECAMATAN BANG HAJI
5.	**7.01.06**	**PROGRAM PEMBINAAN DAN PENGAWASAN PEMERINTAHAN DESA**						**0,00**						**-**	**3.000.000,00**	
	7.01.06.2.01	Fasilitasi, Rekomendasi dan Koordinasi Pembinaan dan Pengawasan Pemerintahan Desa	-	-			-	0,00			-	4. Inovasi dan Tata Kelola Pemerintahan Peningkatan kualitas layanan publik dan tata Kelola pemerintahan yang bersih dan efektif	-	-	3.000.000,00	KECAMATAN BANG HAJI
	7.01.06.2.01.0003	Fasilitasi Pengelolaan Keuangan Desa dan Pendayagunaan Aset Desa														
			Jumlah Dokumen yang Difasilitasi dalam rangka Pengelolaan Keuangan Desa dan Pendayagunaan Aset Desa				1 Dokumen	0,00	Kab. Bengkulu Tengah, Bang Haji, Semua Kel/Desa	DANA BAGI HASIL (DBH)	-	4. Inovasi dan Tata Kelola Pemerintahan Peningkatan kualitas layanan publik dan tata Kelola pemerintahan yang bersih dan efektif	-		3.000.000,00	KECAMATAN BANG HAJI
	X	**NON URUSAN**						**1.710.396.691,00**							**1.722.196.691,00**	
	X.XX	**URUSAN PEMERINTAHAN BIDANG XX**						**1.710.396.691,00**							**1.722.196.691,00**	
1.	**X.XX.01**	**PROGRAM PENUNJANG URUSAN PEMERINTAHAN DAERAH KABUPATEN/KOTA**						**1.710.396.691,00**						**-**	**1.722.196.691,00**	

NO	KODE	URUSAN / BIDANG URUSAN / PROGRAM / OUTCOME / KEGIATAN / SUB KEGIATAN	INDIKATOR PROGRAM / KEGIATAN / SUB KEGIATAN	TARGET AKHIR PERIODE RENSTRA OPD	REALISASI CAPAIAN RENJA OPD TAHUN 2024	PRAKIRAAN CAPAIAN TARGET RENJA OPD TAHUN 2025	CAPAIAN KINERJA DAN KERANGKA PENDANAAN						KELOMPOK SASARAN	PRAKIRAAN MAJU RENCANA TAHUN 2027		PERANGKAT DAERAH PENANGGUNG JAWAB
							TARGET 2026	PAGU INDIKATIF (Rp)	LOKASI	SUMBER DANA	PRIORITAS			TARGET	PAGU INDIKATIF (Rp)	
											NASIONAL	DAERAH				
1	2	3	4	5	6	7	8	9	10	11	12	13	14	15	16	17
	X.XX.01.2.02	Administrasi Keuangan Perangkat Daerah	-	-			-	1.700.196.691,00			-	4. Inovasi dan Tata Kelola Pemerintahan Peningkatan kualitas layanan publik dan tata Kelola pemerintahan yang bersih dan efektif	-	-	1.705.196.691,00	KECAMATAN BANG HAJI
	X.XX.01.2.02.0001	Penyediaan Gaji dan Tunjangan ASN														
			Jumlah Orang yang Menerima Gaji dan Tunjangan ASN				12 Orang/bulan	1.700.196.691,00	Kab. Bengkulu Tengah, Bang Haji, Semua Kel/Desa	DANA ALOKASI UMUM (DAU)	-	4. Inovasi dan Tata Kelola Pemerintahan Peningkatan kualitas layanan publik dan tata Kelola pemerintahan yang bersih dan efektif	-		1.705.196.691,00	KECAMATAN BANG HAJI
	X.XX.01.2.05	Administrasi Kepegawaian Perangkat Daerah	-	-			-	10.200.000,00			-	4. Inovasi dan Tata Kelola Pemerintahan Peningkatan kualitas layanan publik dan tata Kelola pemerintahan yang bersih dan efektif	-	-	17.000.000,00	KECAMATAN BANG HAJI
	X.XX.01.2.05.0002	Pengadaan Pakaian Dinas beserta Atribut Kelengkapannya														
			Jumlah Paket Pakaian Dinas beserta Atribut Kelengkapan				1 Paket	10.200.000,00	Kab. Bengkulu Tengah, Bang Haji, Semua Kel/Desa	DANA BAGI HASIL (DBH)	-	4. Inovasi dan Tata Kelola Pemerintahan Peningkatan kualitas layanan publik dan tata Kelola pemerintahan yang bersih dan efektif	-		17.000.000,00	KECAMATAN BANG HAJI
		KECAMATAN KARANG TINGGI						**2.018.893.806,00**							**0,00**	
	7	**UNSUR KEWILAYAHAN**						**15.400.000,00**							**0,00**	
	7.01	**KECAMATAN**						**15.400.000,00**							**0,00**	

NO	KODE	URUSAN / BIDANG URUSAN / PROGRAM / OUTCOME / KEGIATAN / SUB KEGIATAN	INDIKATOR PROGRAM / KEGIATAN / SUB KEGIATAN	TARGET AKHIR PERIODE RENSTRA OPD	REALISASI CAPAIAN RENJA OPD TAHUN 2024	PRAKIRAAN CAPAIAN TARGET RENJA OPD TAHUN 2025	CAPAIAN KINERJA DAN KERANGKA PENDANAAN						KELOMPOK SASARAN	PRAKIRAAN MAJU RENCANA TAHUN 2027		PERANGKAT DAERAH PENANGGUNG JAWAB
							TARGET 2026	PAGU INDIKATIF (Rp)	LOKASI	SUMBER DANA	PRIORITAS			TARGET	PAGU INDIKATIF (Rp)	
											NASIONAL	DAERAH				
1	2	3	4	5	6	7	8	9	10	11	12	13	14	15	16	17
1.	**7.01.03**	**PROGRAM PEMBERDAYAAN MASYARAKAT DESA DAN KELURAHAN**						**14.400.000,00**						**-**	**0,00**	
	7.01.03.2.02	Kegiatan Pemberdayaan Kelurahan	-	-			-	14.400.000,00			-	4. Inovasi dan Tata Kelola Pemerintahan Peningkatan kualitas layanan publik dan tata Kelola pemerintahan yang bersih dan efektif	-	-	0,00	KECAMATAN KARANG TINGGI
	7.01.03.2.02.0001	Peningkatan Partisipasi Masyarakat dalam Forum Musyawarah Perencanaan Pembangunan di Kelurahan														
			Jumlah Lembaga Kemasyarakatan yang Berpartisipasi dalam Forum Musyawarah Perencanaan Pembangunan di Kelurahan				13 Lembaga Kemasyarakatan	14.400.000,00	Kab. Bengkulu Tengah, Karang Tinggi, Semua Kel/Desa	DANA BAGI HASIL (DBH)	-	4. Inovasi dan Tata Kelola Pemerintahan Peningkatan kualitas layanan publik dan tata Kelola pemerintahan yang bersih dan efektif	-		0,00	KECAMATAN KARANG TINGGI
2.	**7.01.05**	**PROGRAM PENYELENGGARAAN URUSAN PEMERINTAHAN UMUM**						**1.000.000,00**						**-**	**0,00**	
	7.01.05.2.01	Penyelenggaraan Urusan Pemerintahan Umum Sesuai Penugasan Kepala Daerah	-	-			-	1.000.000,00			-	4. Inovasi dan Tata Kelola Pemerintahan Peningkatan kualitas layanan publik dan tata Kelola pemerintahan yang bersih dan efektif	-	-	0,00	KECAMATAN KARANG TINGGI
	7.01.05.2.01.0003	Pembinaan Persatuan dan Kesatuan Bangsa														

NO	KODE	URUSAN / BIDANG URUSAN / PROGRAM / OUTCOME / KEGIATAN / SUB KEGIATAN	INDIKATOR PROGRAM / KEGIATAN / SUB KEGIATAN	TARGET AKHIR PERIODE RENSTRA OPD	REALISASI CAPAIAN RENJA OPD TAHUN 2024	PRAKIRAAN CAPAIAN TARGET RENJA OPD TAHUN 2025	CAPAIAN KINERJA DAN KERANGKA PENDANAAN						KELOMPOK SASARAN	PRAKIRAAN MAJU RENCANA TAHUN 2027		PERANGKAT DAERAH PENANGGUNG JAWAB
							TARGET 2026	PAGU INDIKATIF (Rp)	LOKASI	SUMBER DANA	PRIORITAS			TARGET	PAGU INDIKATIF (Rp)	
											NASIONAL	DAERAH				
1	2	3	4	5	6	7	8	9	10	11	12	13	14	15	16	17
			Jumlah Orang yang Mengikuti Pembinaan Persatuan dan Kesatuan Bangsa				50 Orang	1.000.000,00	Kab. Bengkulu Tengah, Karang Tinggi, Semua Kel/Desa	DANA BAGI HASIL (DBH)	-	4. Inovasi dan Tata Kelola Pemerintahan Peningkatan kualitas layanan publik dan tata Kelola pemerintahan yang bersih dan efektif	-		0,00	KECAMATAN KARANG TINGGI
	X	**NON URUSAN**						**2.003.493.806,00**							**0,00**	
	X.XX	**URUSAN PEMERINTAHAN BIDANG XX**						**2.003.493.806,00**							**0,00**	
1.	**X.XX.01**	**PROGRAM PENUNJANG URUSAN PEMERINTAHAN DAERAH KABUPATEN/KOTA**						**2.003.493.806,00**						**-**	**0,00**	
	X.XX.01.2.01	Perencanaan, Penganggaran, dan Evaluasi Kinerja Perangkat Daerah	-	-			-	5.802.000,00			-	4. Inovasi dan Tata Kelola Pemerintahan Peningkatan kualitas layanan publik dan tata Kelola pemerintahan yang bersih dan efektif	-	-	0,00	KECAMATAN KARANG TINGGI
	X.XX.01.2.01.0002	Koordinasi dan Penyusunan Dokumen RKA-SKPD														
			Jumlah Dokumen RKA-SKPD dan Laporan Hasil Koordinasi Penyusunan Dokumen RKA-SKPD				1 Dokumen	1.300.000,00	Kab. Bengkulu Tengah, Karang Tinggi, Semua Kel/Desa	DANA BAGI HASIL (DBH)	-	4. Inovasi dan Tata Kelola Pemerintahan Peningkatan kualitas layanan publik dan tata Kelola pemerintahan yang bersih dan efektif	-		0,00	KECAMATAN KARANG TINGGI
	X.XX.01.2.01.0003	Koordinasi dan Penyusunan Dokumen Perubahan RKA-SKPD														

NO	KODE	URUSAN / BIDANG URUSAN / PROGRAM / OUTCOME / KEGIATAN / SUB KEGIATAN	INDIKATOR PROGRAM / KEGIATAN / SUB KEGIATAN	TARGET AKHIR PERIODE RENSTRA OPD	REALISASI CAPAIAN RENJA OPD TAHUN 2024	PRAKIRAAN CAPAIAN TARGET RENJA OPD TAHUN 2025	CAPAIAN KINERJA DAN KERANGKA PENDANAAN						KELOMPOK SASARAN	PRAKIRAAN MAJU RENCANA TAHUN 2027		PERANGKAT DAERAH PENANGGUNG JAWAB
							TARGET 2026	PAGU INDIKATIF (Rp)	LOKASI	SUMBER DANA	PRIORITAS			TARGET	PAGU INDIKATIF (Rp)	
											NASIONAL	DAERAH				
1	2	3	4	5	6	7	8	9	10	11	12	13	14	15	16	17
			Jumlah Dokumen Perubahan RKA-SKPD dan Laporan Hasil Koordinasi Penyusunan Dokumen Perubahan RKA-SKPD				1 Dokumen	1.300.000,00	Kab. Bengkulu Tengah, Karang Tinggi, Semua Kel/Desa	DANA BAGI HASIL (DBH)	-	4. Inovasi dan Tata Kelola Pemerintahan Peningkatan kualitas layanan publik dan tata Kelola pemerintahan yang bersih dan efektif	-		0,00	KECAMATAN KARANG TINGGI
	X.XX.01.2.01.0004	Koordinasi dan Penyusunan DPA-SKPD														
			Jumlah Dokumen DPA-SKPD dan Laporan Hasil Koordinasi Penyusunan Dokumen DPA-SKPD				1 Dokumen	1.300.000,00	Kab. Bengkulu Tengah, Karang Tinggi, Semua Kel/Desa	DANA BAGI HASIL (DBH)	-	4. Inovasi dan Tata Kelola Pemerintahan Peningkatan kualitas layanan publik dan tata Kelola pemerintahan yang bersih dan efektif	-		0,00	KECAMATAN KARANG TINGGI
	X.XX.01.2.01.0005	Koordinasi dan Penyusunan Perubahan DPA- SKPD														
			Jumlah Dokumen Perubahan DPA-SKPD dan Laporan Hasil Koordinasi Penyusunan Dokumen Perubahan DPA-SKPD				1 Dokumen	1.302.000,00	Kab. Bengkulu Tengah, Karang Tinggi, Semua Kel/Desa	DANA BAGI HASIL (DBH)	-	4. Inovasi dan Tata Kelola Pemerintahan Peningkatan kualitas layanan publik dan tata Kelola pemerintahan yang bersih dan efektif	-		0,00	KECAMATAN KARANG TINGGI
	X.XX.01.2.01.0006	Koordinasi dan Penyusunan Laporan Capaian Kinerja dan Ikhtisar Realisasi Kinerja SKPD														
			Jumlah Laporan Capaian Kinerja dan Ikhtisar Realisasi Kinerja SKPD dan Laporan Hasil Koordinasi Penyusunan Laporan Capaian Kinerja dan Ikhtisar Realisasi Kinerja SKPD				2 Laporan	600.000,00	Kab. Bengkulu Tengah, Karang Tinggi, Semua Kel/Desa	DANA BAGI HASIL (DBH)	-	4. Inovasi dan Tata Kelola Pemerintahan Peningkatan kualitas layanan publik dan tata Kelola pemerintahan yang bersih dan efektif	-		0,00	KECAMATAN KARANG TINGGI

NO	KODE	URUSAN / BIDANG URUSAN / PROGRAM / OUTCOME / KEGIATAN / SUB KEGIATAN	INDIKATOR PROGRAM / KEGIATAN / SUB KEGIATAN	TARGET AKHIR PERIODE RENSTRA OPD	REALISASI CAPAIAN RENJA OPD TAHUN 2024	PRAKIRAAN CAPAIAN TARGET RENJA OPD TAHUN 2025	CAPAIAN KINERJA DAN KERANGKA PENDANAAN						KELOMPOK SASARAN	PRAKIRAAN MAJU RENCANA TAHUN 2027		PERANGKAT DAERAH PENANGGUNG JAWAB
							TARGET 2026	PAGU INDIKATIF (Rp)	LOKASI	SUMBER DANA	PRIORITAS			TARGET	PAGU INDIKATIF (Rp)	
											NASIONAL	DAERAH				
1	2	3	4	5	6	7	8	9	10	11	12	13	14	15	16	17
	X.XX.01.2.02	Administrasi Keuangan Perangkat Daerah	-	-			-	1.769.393.806,00			-	4. Inovasi dan Tata Kelola Pemerintahan Peningkatan kualitas layanan publik dan tata Kelola pemerintahan yang bersih dan efektif	-	-	0,00	KECAMATAN KARANG TINGGI
	X.XX.01.2.02.0001	Penyediaan Gaji dan Tunjangan ASN														
			Jumlah Orang yang Menerima Gaji dan Tunjangan ASN				12 Orang/bulan	1.768.893.806,00	Kab. Bengkulu Tengah, Karang Tinggi, Semua Kel/Desa	DANA ALOKASI UMUM (DAU)	-	4. Inovasi dan Tata Kelola Pemerintahan Peningkatan kualitas layanan publik dan tata Kelola pemerintahan yang bersih dan efektif	-		0,00	KECAMATAN KARANG TINGGI
	X.XX.01.2.02.0007	Koordinasi dan Penyusunan Laporan Keuangan Bulanan/ Triwulanan/ Semesteran SKPD														
			Jumlah Laporan Keuangan Bulanan/ Triwulanan/ Semesteran SKPD dan Laporan Koordinasi Penyusunan Laporan Keuangan Bulanan/Triwulanan/Semesteran SKPD				1 Laporan	500.000,00	Kab. Bengkulu Tengah, Karang Tinggi, Semua Kel/Desa	DANA BAGI HASIL (DBH)	-	4. Inovasi dan Tata Kelola Pemerintahan Peningkatan kualitas layanan publik dan tata Kelola pemerintahan yang bersih dan efektif	-		0,00	KECAMATAN KARANG TINGGI
	X.XX.01.2.05	Administrasi Kepegawaian Perangkat Daerah	-	-			-	20.000.000,00			-	4. Inovasi dan Tata Kelola Pemerintahan Peningkatan kualitas layanan publik dan tata Kelola pemerintahan yang bersih dan efektif	-	-	0,00	KECAMATAN KARANG TINGGI
	X.XX.01.2.05.0002	Pengadaan Pakaian Dinas beserta Atribut Kelengkapannya														

NO	KODE	URUSAN / BIDANG URUSAN / PROGRAM / OUTCOME / KEGIATAN / SUB KEGIATAN	INDIKATOR PROGRAM / KEGIATAN / SUB KEGIATAN	TARGET AKHIR PERIODE RENSTRA OPD	REALISASI CAPAIAN RENJA OPD TAHUN 2024	PRAKIRAAN CAPAIAN TARGET RENJA OPD TAHUN 2025	CAPAIAN KINERJA DAN KERANGKA PENDANAAN						KELOMPOK SASARAN	PRAKIRAAN MAJU RENCANA TAHUN 2027		PERANGKAT DAERAH PENANGGUNG JAWAB
							TARGET 2026	PAGU INDIKATIF (Rp)	LOKASI	SUMBER DANA	PRIORITAS			TARGET	PAGU INDIKATIF (Rp)	
											NASIONAL	DAERAH				
1	2	3	4	5	6	7	8	9	10	11	12	13	14	15	16	17
			Jumlah Paket Pakaian Dinas beserta Atribut Kelengkapan				20 Paket	20.000.000,00	Kab. Bengkulu Tengah, Karang Tinggi, Semua Kel/Desa	DANA BAGI HASIL (DBH)	-	4. Inovasi dan Tata Kelola Pemerintahan Peningkatan kualitas layanan publik dan tata Kelola pemerintahan yang bersih dan efektif	-		0,00	KECAMATAN KARANG TINGGI
	X.XX.01.2.05.0011	Bimbingan Teknis Implementasi Peraturan Perundang-Undangan														
			Jumlah Orang yang Mengikuti Bimbingan Teknis Implementasi Peraturan Perundang-Undangan				3 Orang	0,00	Kab. Bengkulu Tengah, Karang Tinggi, Semua Kel/Desa	DANA BAGI HASIL (DBH)	-	4. Inovasi dan Tata Kelola Pemerintahan Peningkatan kualitas layanan publik dan tata Kelola pemerintahan yang bersih dan efektif	-		0,00	KECAMATAN KARANG TINGGI
	X.XX.01.2.06	Administrasi Umum Perangkat Daerah	-	-			-	64.500.000,00			-	4. Inovasi dan Tata Kelola Pemerintahan Peningkatan kualitas layanan publik dan tata Kelola pemerintahan yang bersih dan efektif	-	-	0,00	KECAMATAN KARANG TINGGI
	X.XX.01.2.06.0001	Penyediaan Komponen Instalasi Listrik/Penerangan Bangunan Kantor														
			Jumlah Paket Komponen Instalasi Listrik/Penerangan Bangunan Kantor yang Disediakan				1 Paket	3.000.000,00	Kab. Bengkulu Tengah, Karang Tinggi, Semua Kel/Desa	DANA BAGI HASIL (DBH)	-	4. Inovasi dan Tata Kelola Pemerintahan Peningkatan kualitas layanan publik dan tata Kelola pemerintahan yang bersih dan efektif	-		0,00	KECAMATAN KARANG TINGGI
	X.XX.01.2.06.0002	Penyediaan Peralatan dan Perlengkapan Kantor														

NO	KODE	URUSAN / BIDANG URUSAN / PROGRAM / OUTCOME / KEGIATAN / SUB KEGIATAN	INDIKATOR PROGRAM / KEGIATAN / SUB KEGIATAN	TARGET AKHIR PERIODE RENSTRA OPD	REALISASI CAPAIAN RENJA OPD TAHUN 2024	PRAKIRAAN CAPAIAN TARGET RENJA OPD TAHUN 2025	CAPAIAN KINERJA DAN KERANGKA PENDANAAN						KELOMPOK SASARAN	PRAKIRAAN MAJU RENCANA TAHUN 2027		PERANGKAT DAERAH PENANGGUNG JAWAB
							TARGET 2026	PAGU INDIKATIF (Rp)	LOKASI	SUMBER DANA	PRIORITAS			TARGET	PAGU INDIKATIF (Rp)	
											NASIONAL	DAERAH				
1	2	3	4	5	6	7	8	9	10	11	12	13	14	15	16	17
			Jumlah Paket Peralatan dan Perlengkapan Kantor yang Disediakan				0 Paket	0,00	Kab. Bengkulu Tengah, Karang Tinggi, Semua Kel/Desa	DANA BAGI HASIL (DBH)	-	4. Inovasi dan Tata Kelola Pemerintahan Peningkatan kualitas layanan publik dan tata Kelola pemerintahan yang bersih dan efektif	-		0,00	KECAMATAN KARANG TINGGI
	X.XX.01.2.06.0004	Penyediaan Bahan Logistik Kantor														
			Jumlah Paket Bahan Logistik Kantor yang Disediakan				2 Paket	10.000.000,00	Kab. Bengkulu Tengah, Karang Tinggi, Semua Kel/Desa	DANA BAGI HASIL (DBH)	-	4. Inovasi dan Tata Kelola Pemerintahan Peningkatan kualitas layanan publik dan tata Kelola pemerintahan yang bersih dan efektif	-		0,00	KECAMATAN KARANG TINGGI
	X.XX.01.2.06.0005	Penyediaan Barang Cetakan dan Penggandaan														
			Jumlah Paket Barang Cetakan dan Penggandaan yang Disediakan				1 Paket	5.000.000,00	Kab. Bengkulu Tengah, Karang Tinggi, Semua Kel/Desa	DANA BAGI HASIL (DBH)	-	4. Inovasi dan Tata Kelola Pemerintahan Peningkatan kualitas layanan publik dan tata Kelola pemerintahan yang bersih dan efektif	-		0,00	KECAMATAN KARANG TINGGI
	X.XX.01.2.06.0008	Fasilitasi Kunjungan Tamu														
			Jumlah Laporan Fasilitasi Kunjungan Tamu				1 Laporan	11.500.000,00	Kab. Bengkulu Tengah, Karang Tinggi, Semua Kel/Desa	DANA BAGI HASIL (DBH)	-	4. Inovasi dan Tata Kelola Pemerintahan Peningkatan kualitas layanan publik dan tata Kelola pemerintahan yang bersih dan efektif	-		0,00	KECAMATAN KARANG TINGGI
	X.XX.01.2.06.0009	Penyelenggaraan Rapat Koordinasi dan Konsultasi SKPD														

NO	KODE	URUSAN / BIDANG URUSAN / PROGRAM / OUTCOME / KEGIATAN / SUB KEGIATAN	INDIKATOR PROGRAM / KEGIATAN / SUB KEGIATAN	TARGET AKHIR PERIODE RENSTRA OPD	REALISASI CAPAIAN RENJA OPD TAHUN 2024	PRAKIRAAN CAPAIAN TARGET RENJA OPD TAHUN 2025	CAPAIAN KINERJA DAN KERANGKA PENDANAAN						KELOMPOK SASARAN	PRAKIRAAN MAJU RENCANA TAHUN 2027		PERANGKAT DAERAH PENANGGUNG JAWAB
							TARGET 2026	PAGU INDIKATIF (Rp)	LOKASI	SUMBER DANA	PRIORITAS			TARGET	PAGU INDIKATIF (Rp)	
											NASIONAL	DAERAH				
1	2	3	4	5	6	7	8	9	10	11	12	13	14	15	16	17
			Jumlah Laporan Penyelenggaraan Rapat Koordinasi dan Konsultasi SKPD				1 Laporan	35.000.000,00	Kab. Bengkulu Tengah, Karang Tinggi, Semua Kel/Desa	DANA BAGI HASIL (DBH)	-	4. Inovasi dan Tata Kelola Pemerintahan Peningkatan kualitas layanan publik dan tata Kelola pemerintahan yang bersih dan efektif	-		0,00	KECAMATAN KARANG TINGGI
	X.XX.01.2.07	Pengadaan Barang Milik Daerah Penunjang Urusan Pemerintah Daerah	-	-			-	0,00			-	4. Inovasi dan Tata Kelola Pemerintahan Peningkatan kualitas layanan publik dan tata Kelola pemerintahan yang bersih dan efektif	-	-	0,00	KECAMATAN KARANG TINGGI
	X.XX.01.2.07.0010	Pengadaan Sarana dan Prasarana Gedung Kantor atau Bangunan Lainnya														
			Jumlah Unit Sarana dan Prasarana Gedung Kantor atau Bangunan Lainnya yang Disediakan				1 Unit	0,00	Kab. Bengkulu Tengah, Karang Tinggi, Semua Kel/Desa	DANA BAGI HASIL (DBH)	-	4. Inovasi dan Tata Kelola Pemerintahan Peningkatan kualitas layanan publik dan tata Kelola pemerintahan yang bersih dan efektif	-		0,00	KECAMATAN KARANG TINGGI
	X.XX.01.2.08	Penyediaan Jasa Penunjang Urusan Pemerintahan Daerah	-	-			-	79.220.000,00			-	4. Inovasi dan Tata Kelola Pemerintahan Peningkatan kualitas layanan publik dan tata Kelola pemerintahan yang bersih dan efektif	-	-	0,00	KECAMATAN KARANG TINGGI
	X.XX.01.2.08.0001	Penyediaan Jasa Surat Menyurat														

NO	KODE	URUSAN / BIDANG URUSAN / PROGRAM / OUTCOME / KEGIATAN / SUB KEGIATAN	INDIKATOR PROGRAM / KEGIATAN / SUB KEGIATAN	TARGET AKHIR PERIODE RENSTRA OPD	REALISASI CAPAIAN RENJA OPD TAHUN 2024	PRAKIRAAN CAPAIAN TARGET RENJA OPD TAHUN 2025	CAPAIAN KINERJA DAN KERANGKA PENDANAAN						KELOMPOK SASARAN	PRAKIRAAN MAJU RENCANA TAHUN 2027		PERANGKAT DAERAH PENANGGUNG JAWAB
							TARGET 2026	PAGU INDIKATIF (Rp)	LOKASI	SUMBER DANA	PRIORITAS			TARGET	PAGU INDIKATIF (Rp)	
											NASIONAL	DAERAH				
1	2	3	4	5	6	7	8	9	10	11	12	13	14	15	16	17
			Jumlah Laporan Penyediaan Jasa Surat Menyurat				20 Laporan	2.000.000,00	Kab. Bengkulu Tengah, Karang Tinggi, Semua Kel/Desa	DANA BAGI HASIL (DBH)	-	4. Inovasi dan Tata Kelola Pemerintahan Peningkatan kualitas layanan publik dan tata Kelola pemerintahan yang bersih dan efektif	-		0,00	KECAMATAN KARANG TINGGI
	X.XX.01.2.08.0002	Penyediaan Jasa Komunikasi, Sumber Daya Air dan Listrik														
			Jumlah Laporan Penyediaan Jasa Komunikasi, Sumber Daya Air dan Listrik yang Disediakan				1 Laporan	33.600.000,00	Kab. Bengkulu Tengah, Karang Tinggi, Semua Kel/Desa	DANA BAGI HASIL (DBH)	-	4. Inovasi dan Tata Kelola Pemerintahan Peningkatan kualitas layanan publik dan tata Kelola pemerintahan yang bersih dan efektif	-		0,00	KECAMATAN KARANG TINGGI
	X.XX.01.2.08.0004	Penyediaan Jasa Pelayanan Umum Kantor														
			Jumlah Laporan Penyediaan Jasa Pelayanan Umum Kantor yang Disediakan				1 Laporan	43.620.000,00	Kab. Bengkulu Tengah, Karang Tinggi, Semua Kel/Desa	DANA BAGI HASIL (DBH)	-	4. Inovasi dan Tata Kelola Pemerintahan Peningkatan kualitas layanan publik dan tata Kelola pemerintahan yang bersih dan efektif	-		0,00	KECAMATAN KARANG TINGGI
	X.XX.01.2.09	Pemeliharaan Barang Milik Daerah Penunjang Urusan Pemerintahan Daerah	-	-			-	64.578.000,00			-	4. Inovasi dan Tata Kelola Pemerintahan Peningkatan kualitas layanan publik dan tata Kelola pemerintahan yang bersih dan efektif	-	-	0,00	KECAMATAN KARANG TINGGI
	X.XX.01.2.09.0002	Penyediaan Jasa Pemeliharaan, Biaya Pemeliharaan, Pajak dan Perizinan Kendaraan Dinas Operasional atau Lapangan														

NO	KODE	URUSAN / BIDANG URUSAN / PROGRAM / OUTCOME / KEGIATAN / SUB KEGIATAN	INDIKATOR PROGRAM / KEGIATAN / SUB KEGIATAN	TARGET AKHIR PERIODE RENSTRA OPD	REALISASI CAPAIAN RENJA OPD TAHUN 2024	PRAKIRAAN CAPAIAN TARGET RENJA OPD TAHUN 2025	CAPAIAN KINERJA DAN KERANGKA PENDANAAN						KELOMPOK SASARAN	PRAKIRAAN MAJU RENCANA TAHUN 2027		PERANGKAT DAERAH PENANGGUNG JAWAB
							TARGET 2026	PAGU INDIKATIF (Rp)	LOKASI	SUMBER DANA	PRIORITAS			TARGET	PAGU INDIKATIF (Rp)	
											NASIONAL	DAERAH				
1	2	3	4	5	6	7	8	9	10	11	12	13	14	15	16	17
			Jumlah Kendaraan Dinas Operasional atau Lapangan yang Dipelihara dan dibayarkan Pajak dan Perizinannya				3 Unit	61.898.000,00	Kab. Bengkulu Tengah, Karang Tinggi, Semua Kel/Desa	DANA BAGI HASIL (DBH)	-	4. Inovasi dan Tata Kelola Pemerintahan Peningkatan kualitas layanan publik dan tata Kelola pemerintahan yang bersih dan efektif	-		0,00	KECAMATAN KARANG TINGGI
	X.XX.01.2.09.0006	Pemeliharaan Peralatan dan Mesin Lainnya														
			Jumlah Peralatan dan Mesin Lainnya yang Dipelihara				4 Unit	2.680.000,00	Kab. Bengkulu Tengah, Karang Tinggi, Semua Kel/Desa	DANA BAGI HASIL (DBH)	-	4. Inovasi dan Tata Kelola Pemerintahan Peningkatan kualitas layanan publik dan tata Kelola pemerintahan yang bersih dan efektif	-		0,00	KECAMATAN KARANG TINGGI
	X.XX.01.2.09.0011	Pemeliharaan/Rehabilitasi Sarana dan Prasarana Pendukung Gedung Kantor atau Bangunan Lainnya														
			Jumlah Sarana dan Prasarana Pendukung Gedung Kantor atau Bangunan Lainnya yang Dipelihara/Direhabilitasi				1 Unit	0,00	Kab. Bengkulu Tengah, Karang Tinggi, Semua Kel/Desa	DANA BAGI HASIL (DBH)	-	4. Inovasi dan Tata Kelola Pemerintahan Peningkatan kualitas layanan publik dan tata Kelola pemerintahan yang bersih dan efektif	-		0,00	KECAMATAN KARANG TINGGI
		KECAMATAN TALANG EMPAT						**2.640.402.955,00**							**2.426.145.590,00**	
	7	**UNSUR KEWILAYAHAN**						**262.500.000,00**							**350.415.000,00**	
	7.01	**KECAMATAN**						**262.500.000,00**							**350.415.000,00**	
1.	**7.01.01**	**PROGRAM PENUNJANG URUSAN PEMERINTAHAN DAERAH KABUPATEN/KOTA**						**227.550.000,00**						**-**	**310.984.000,00**	

NO	KODE	URUSAN / BIDANG URUSAN / PROGRAM / OUTCOME / KEGIATAN / SUB KEGIATAN	INDIKATOR PROGRAM / KEGIATAN / SUB KEGIATAN	TARGET AKHIR PERIODE RENSTRA OPD	REALISASI CAPAIAN RENJA OPD TAHUN 2024	PRAKIRAAN CAPAIAN TARGET RENJA OPD TAHUN 2025	CAPAIAN KINERJA DAN KERANGKA PENDANAAN						KELOMPOK SASARAN	PRAKIRAAN MAJU RENCANA TAHUN 2027		PERANGKAT DAERAH PENANGGUNG JAWAB
							TARGET 2026	PAGU INDIKATIF (Rp)	LOKASI	SUMBER DANA	PRIORITAS			TARGET	PAGU INDIKATIF (Rp)	
											NASIONAL	DAERAH				
1	2	3	4	5	6	7	8	9	10	11	12	13	14	15	16	17
	7.01.01.2.05	Administrasi Kepegawaian Perangkat Daerah	-	-			-	46.000.000,00			-	4. Inovasi dan Tata Kelola Pemerintahan Peningkatan kualitas layanan publik dan tata Kelola pemerintahan yang bersih dan efektif	-	-	43.800.000,00	KECAMATAN TALANG EMPAT
	7.01.01.2.05.0002	Pengadaan Pakaian Dinas beserta Atribut Kelengkapannya														
			Jumlah Paket Pakaian Dinas beserta Atribut Kelengkapan				2 Paket	28.000.000,00	Kab. Bengkulu Tengah, Talang Empat, Semua Kel/Desa	DANA BAGI HASIL (DBH)	-	4. Inovasi dan Tata Kelola Pemerintahan Peningkatan kualitas layanan publik dan tata Kelola pemerintahan yang bersih dan efektif	-		16.800.000,00	KECAMATAN TALANG EMPAT
	7.01.01.2.05.0011	Bimbingan Teknis Implementasi Peraturan Perundang-Undangan														
			Jumlah Orang yang Mengikuti Bimbingan Teknis Implementasi Peraturan Perundang-Undangan				4 Orang	18.000.000,00	Kab. Bengkulu Tengah, Talang Empat, Semua Kel/Desa	DANA BAGI HASIL (DBH)	-	4. Inovasi dan Tata Kelola Pemerintahan Peningkatan kualitas layanan publik dan tata Kelola pemerintahan yang bersih dan efektif	-		27.000.000,00	KECAMATAN TALANG EMPAT
	7.01.01.2.06	Administrasi Umum Perangkat Daerah	-	-			-	76.960.000,00			-	4. Inovasi dan Tata Kelola Pemerintahan Peningkatan kualitas layanan publik dan tata Kelola pemerintahan yang bersih dan efektif	-	-	82.115.000,00	KECAMATAN TALANG EMPAT
	7.01.01.2.06.0002	Penyediaan Peralatan dan Perlengkapan Kantor														

NO	KODE	URUSAN / BIDANG URUSAN / PROGRAM / OUTCOME / KEGIATAN / SUB KEGIATAN	INDIKATOR PROGRAM / KEGIATAN / SUB KEGIATAN	TARGET AKHIR PERIODE RENSTRA OPD	REALISASI CAPAIAN RENJA OPD TAHUN 2024	PRAKIRAAN CAPAIAN TARGET RENJA OPD TAHUN 2025	CAPAIAN KINERJA DAN KERANGKA PENDANAAN						KELOMPOK SASARAN	PRAKIRAAN MAJU RENCANA TAHUN 2027		PERANGKAT DAERAH PENANGGUNG JAWAB
							TARGET 2026	PAGU INDIKATIF (Rp)	LOKASI	SUMBER DANA	PRIORITAS			TARGET	PAGU INDIKATIF (Rp)	
											NASIONAL	DAERAH				
1	2	3	4	5	6	7	8	9	10	11	12	13	14	15	16	17
			Jumlah Paket Peralatan dan Perlengkapan Kantor yang Disediakan				2 Paket	20.000.000,00	Kab. Bengkulu Tengah, Talang Empat, Semua Kel/Desa	DANA BAGI HASIL (DBH)	-	4. Inovasi dan Tata Kelola Pemerintahan Peningkatan kualitas layanan publik dan tata Kelola pemerintahan yang bersih dan efektif	-		10.000.000,00	KECAMATAN TALANG EMPAT
	7.01.01.2.06.0003	Penyediaan Peralatan Rumah Tangga														
			Jumlah Paket Peralatan Rumah Tangga yang Disediakan				2 Paket	0,00	Kab. Bengkulu Tengah, Talang Empat, Semua Kel/Desa	DANA BAGI HASIL (DBH)	-	4. Inovasi dan Tata Kelola Pemerintahan Peningkatan kualitas layanan publik dan tata Kelola pemerintahan yang bersih dan efektif	-		6.000.000,00	KECAMATAN TALANG EMPAT
	7.01.01.2.06.0004	Penyediaan Bahan Logistik Kantor														
			Jumlah Paket Bahan Logistik Kantor yang Disediakan				2 Paket	8.000.000,00	Kab. Bengkulu Tengah, Talang Empat, Semua Kel/Desa	DANA BAGI HASIL (DBH)	-	4. Inovasi dan Tata Kelola Pemerintahan Peningkatan kualitas layanan publik dan tata Kelola pemerintahan yang bersih dan efektif	-		15.000.000,00	KECAMATAN TALANG EMPAT
	7.01.01.2.06.0005	Penyediaan Barang Cetakan dan Penggandaan														
			Jumlah Paket Barang Cetakan dan Penggandaan yang Disediakan				1 Paket	5.660.000,00	Kab. Bengkulu Tengah, Talang Empat, Semua Kel/Desa	DANA BAGI HASIL (DBH)	-	4. Inovasi dan Tata Kelola Pemerintahan Peningkatan kualitas layanan publik dan tata Kelola pemerintahan yang bersih dan efektif	-		7.515.000,00	KECAMATAN TALANG EMPAT
	7.01.01.2.06.0006	Penyediaan Bahan Bacaan dan Peraturan Perundang-undangan														

NO	KODE	URUSAN / BIDANG URUSAN / PROGRAM / OUTCOME / KEGIATAN / SUB KEGIATAN	INDIKATOR PROGRAM / KEGIATAN / SUB KEGIATAN	TARGET AKHIR PERIODE RENSTRA OPD	REALISASI CAPAIAN RENJA OPD TAHUN 2024	PRAKIRAAN CAPAIAN TARGET RENJA OPD TAHUN 2025	CAPAIAN KINERJA DAN KERANGKA PENDANAAN						KELOMPOK SASARAN	PRAKIRAAN MAJU RENCANA TAHUN 2027		PERANGKAT DAERAH PENANGGUNG JAWAB
							TARGET 2026	PAGU INDIKATIF (Rp)	LOKASI	SUMBER DANA	PRIORITAS			TARGET	PAGU INDIKATIF (Rp)	
											NASIONAL	DAERAH				
1	2	3	4	5	6	7	8	9	10	11	12	13	14	15	16	17
			Jumlah Dokumen Bahan Bacaan dan Peraturan Perundang-Undangan yang Disediakan				1 Dokumen	4.800.000,00	Kab. Bengkulu Tengah, Talang Empat, Semua Kel/Desa	DANA BAGI HASIL (DBH)	-	4. Inovasi dan Tata Kelola Pemerintahan Peningkatan kualitas layanan publik dan tata Kelola pemerintahan yang bersih dan efektif	-		3.600.000,00	KECAMATAN TALANG EMPAT
	7.01.01.2.06.0008	Fasilitasi Kunjungan Tamu														
			Jumlah Laporan Fasilitasi Kunjungan Tamu				1 Laporan	12.000.000,00	Kab. Bengkulu Tengah, Talang Empat, Semua Kel/Desa	DANA BAGI HASIL (DBH)	-	4. Inovasi dan Tata Kelola Pemerintahan Peningkatan kualitas layanan publik dan tata Kelola pemerintahan yang bersih dan efektif	-		10.000.000,00	KECAMATAN TALANG EMPAT
	7.01.01.2.06.0009	Penyelenggaraan Rapat Koordinasi dan Konsultasi SKPD														
			Jumlah Laporan Penyelenggaraan Rapat Koordinasi dan Konsultasi SKPD				1 Laporan	26.500.000,00	Kab. Bengkulu Tengah, Talang Empat, Semua Kel/Desa	DANA BAGI HASIL (DBH)	-	4. Inovasi dan Tata Kelola Pemerintahan Peningkatan kualitas layanan publik dan tata Kelola pemerintahan yang bersih dan efektif	-		30.000.000,00	KECAMATAN TALANG EMPAT
	7.01.01.2.08	Penyediaan Jasa Penunjang Urusan Pemerintahan Daerah	-	-			-	62.800.000,00			-	4. Inovasi dan Tata Kelola Pemerintahan Peningkatan kualitas layanan publik dan tata Kelola pemerintahan yang bersih dan efektif	-	-	144.220.000,00	KECAMATAN TALANG EMPAT
	7.01.01.2.08.0001	Penyediaan Jasa Surat Menyurat														

NO	KODE	URUSAN / BIDANG URUSAN / PROGRAM / OUTCOME / KEGIATAN / SUB KEGIATAN	INDIKATOR PROGRAM / KEGIATAN / SUB KEGIATAN	TARGET AKHIR PERIODE RENSTRA OPD	REALISASI CAPAIAN RENJA OPD TAHUN 2024	PRAKIRAAN CAPAIAN TARGET RENJA OPD TAHUN 2025	CAPAIAN KINERJA DAN KERANGKA PENDANAAN						KELOMPOK SASARAN	PRAKIRAAN MAJU RENCANA TAHUN 2027		PERANGKAT DAERAH PENANGGUNG JAWAB
							TARGET 2026	PAGU INDIKATIF (Rp)	LOKASI	SUMBER DANA	PRIORITAS			TARGET	PAGU INDIKATIF (Rp)	
											NASIONAL	DAERAH				
1	2	3	4	5	6	7	8	9	10	11	12	13	14	15	16	17
			Jumlah Laporan Penyediaan Jasa Surat Menyurat				1 Laporan	500.000,00	Kab. Bengkulu Tengah, Talang Empat, Semua Kel/Desa	DANA BAGI HASIL (DBH)	-	4. Inovasi dan Tata Kelola Pemerintahan Peningkatan kualitas layanan publik dan tata Kelola pemerintahan yang bersih dan efektif	-		1.000.000,00	KECAMATAN TALANG EMPAT
	7.01.01.2.08.0002	Penyediaan Jasa Komunikasi, Sumber Daya Air dan Listrik														
			Jumlah Laporan Penyediaan Jasa Komunikasi, Sumber Daya Air dan Listrik yang Disediakan				1 Laporan	13.300.000,00	Kab. Bengkulu Tengah, Talang Empat, Semua Kel/Desa	DANA BAGI HASIL (DBH)	-	4. Inovasi dan Tata Kelola Pemerintahan Peningkatan kualitas layanan publik dan tata Kelola pemerintahan yang bersih dan efektif	-		18.900.000,00	KECAMATAN TALANG EMPAT
	7.01.01.2.08.0003	Penyediaan Jasa Peralatan dan Perlengkapan Kantor														
			Jumlah Laporan Penyediaan Jasa Peralatan dan Perlengkapan Kantor yang Disediakan				1 Laporan	2.440.000,00	Kab. Bengkulu Tengah, Talang Empat, Semua Kel/Desa	DANA BAGI HASIL (DBH)	-	4. Inovasi dan Tata Kelola Pemerintahan Peningkatan kualitas layanan publik dan tata Kelola pemerintahan yang bersih dan efektif	-		5.440.000,00	KECAMATAN TALANG EMPAT
	7.01.01.2.08.0004	Penyediaan Jasa Pelayanan Umum Kantor														
			Jumlah Laporan Penyediaan Jasa Pelayanan Umum Kantor yang Disediakan				1 Laporan	46.560.000,00	Kab. Bengkulu Tengah, Talang Empat, Semua Kel/Desa	DANA BAGI HASIL (DBH)	-	4. Inovasi dan Tata Kelola Pemerintahan Peningkatan kualitas layanan publik dan tata Kelola pemerintahan yang bersih dan efektif	-		118.880.000,00	KECAMATAN TALANG EMPAT

NO	KODE	URUSAN / BIDANG URUSAN / PROGRAM / OUTCOME / KEGIATAN / SUB KEGIATAN	INDIKATOR PROGRAM / KEGIATAN / SUB KEGIATAN	TARGET AKHIR PERIODE RENSTRA OPD	REALISASI CAPAIAN RENJA OPD TAHUN 2024	PRAKIRAAN CAPAIAN TARGET RENJA OPD TAHUN 2025	CAPAIAN KINERJA DAN KERANGKA PENDANAAN						KELOMPOK SASARAN	PRAKIRAAN MAJU RENCANA TAHUN 2027		PERANGKAT DAERAH PENANGGUNG JAWAB
							TARGET 2026	PAGU INDIKATIF (Rp)	LOKASI	SUMBER DANA	PRIORITAS			TARGET	PAGU INDIKATIF (Rp)	
											NASIONAL	DAERAH				
1	2	3	4	5	6	7	8	9	10	11	12	13	14	15	16	17
	7.01.01.2.09	Pemeliharaan Barang Milik Daerah Penunjang Urusan Pemerintahan Daerah	-	-			-	41.790.000,00			-	4. Inovasi dan Tata Kelola Pemerintahan Peningkatan kualitas layanan publik dan tata Kelola pemerintahan yang bersih dan efektif	-	-	40.849.000,00	KECAMATAN TALANG EMPAT
	7.01.01.2.09.0001	Penyediaan Jasa Pemeliharaan, Biaya Pemeliharaan, dan Pajak Kendaraan Perorangan Dinas atau Kendaraan Dinas Jabatan														
			Jumlah Kendaraan Perorangan Dinas atau Kendaraan Dinas Jabatan yang Dipelihara dan dibayarkan Pajaknya				2 Unit	41.790.000,00	Kab. Bengkulu Tengah, Talang Empat, Semua Kel/Desa	DANA BAGI HASIL (DBH)	-	4. Inovasi dan Tata Kelola Pemerintahan Peningkatan kualitas layanan publik dan tata Kelola pemerintahan yang bersih dan efektif	-		40.849.000,00	KECAMATAN TALANG EMPAT
2.	**7.01.02**	**PROGRAM PENYELENGGARAAN PEMERINTAHAN DAN PELAYANAN PUBLIK**						**15.000.000,00**						**-**	**12.000.000,00**	
	7.01.02.2.02	Penyelenggaraan Urusan Pemerintahan yang Tidak Dilaksanakan oleh Unit Kerja Perangkat Daerah yang Ada di Kecamatan	-	-			-	15.000.000,00			-	4. Inovasi dan Tata Kelola Pemerintahan Peningkatan kualitas layanan publik dan tata Kelola pemerintahan yang bersih dan efektif	-	-	12.000.000,00	KECAMATAN TALANG EMPAT
	7.01.02.2.02.0003	Peningkatan Efektifitas Pelaksanaan Pelayanan kepada Masyarakat di Wilayah Kecamatan														
			Jumlah Laporan Peningkatan Efektifitas Pelaksanaan Pelayanan kepada Masyarakat di Wilayah Kecamatan				1 Laporan	15.000.000,00	Kab. Bengkulu Tengah, Talang Empat, Semua Kel/Desa	DANA BAGI HASIL (DBH)	-	4. Inovasi dan Tata Kelola Pemerintahan Peningkatan kualitas layanan publik dan tata Kelola pemerintahan yang bersih dan efektif	-		12.000.000,00	KECAMATAN TALANG EMPAT

NO	KODE	URUSAN / BIDANG URUSAN / PROGRAM / OUTCOME / KEGIATAN / SUB KEGIATAN	INDIKATOR PROGRAM / KEGIATAN / SUB KEGIATAN	TARGET AKHIR PERIODE RENSTRA OPD	REALISASI CAPAIAN RENJA OPD TAHUN 2024	PRAKIRAAN CAPAIAN TARGET RENJA OPD TAHUN 2025	CAPAIAN KINERJA DAN KERANGKA PENDANAAN						KELOMPOK SASARAN	PRAKIRAAN MAJU RENCANA TAHUN 2027		PERANGKAT DAERAH PENANGGUNG JAWAB
							TARGET 2026	PAGU INDIKATIF (Rp)	LOKASI	SUMBER DANA	PRIORITAS			TARGET	PAGU INDIKATIF (Rp)	
											NASIONAL	DAERAH				
1	2	3	4	5	6	7	8	9	10	11	12	13	14	15	16	17
3.	**7.01.03**	**PROGRAM PEMBERDAYAAN MASYARAKAT DESA DAN KELURAHAN**						**12.450.000,00**						**-**	**8.500.000,00**	
	7.01.03.2.01	Koordinasi Kegiatan Pemberdayaan Desa	-	-			-	12.450.000,00			-	4. Inovasi dan Tata Kelola Pemerintahan Peningkatan kualitas layanan publik dan tata Kelola pemerintahan yang bersih dan efektif	-	-	8.500.000,00	KECAMATAN TALANG EMPAT
	7.01.03.2.01.0001	Peningkatan Partisipasi Masyarakat dalam Forum Musyawarah Perencanaan Pembangunan di Desa														
			Jumlah Lembaga Kemasyarakatan yang Berpartisipasi dalam Forum Musyawarah Perencanaan Pembangunan di Desa				0 Lembaga Kemasyarakatan	12.450.000,00	Kab. Bengkulu Tengah, Talang Empat, Semua Kel/Desa	DANA BAGI HASIL (DBH)	-	4. Inovasi dan Tata Kelola Pemerintahan Peningkatan kualitas layanan publik dan tata Kelola pemerintahan yang bersih dan efektif	-		8.500.000,00	KECAMATAN TALANG EMPAT
4.	**7.01.05**	**PROGRAM PENYELENGGARAAN URUSAN PEMERINTAHAN UMUM**						**3.000.000,00**						**-**	**15.000.000,00**	
	7.01.05.2.01	Penyelenggaraan Urusan Pemerintahan Umum Sesuai Penugasan Kepala Daerah	-	-			-	3.000.000,00			-	4. Inovasi dan Tata Kelola Pemerintahan Peningkatan kualitas layanan publik dan tata Kelola pemerintahan yang bersih dan efektif	-	-	15.000.000,00	KECAMATAN TALANG EMPAT
	7.01.05.2.01.0003	Pembinaan Persatuan dan Kesatuan Bangsa														

NO	KODE	URUSAN / BIDANG URUSAN / PROGRAM / OUTCOME / KEGIATAN / SUB KEGIATAN	INDIKATOR PROGRAM / KEGIATAN / SUB KEGIATAN	TARGET AKHIR PERIODE RENSTRA OPD	REALISASI CAPAIAN RENJA OPD TAHUN 2024	PRAKIRAAN CAPAIAN TARGET RENJA OPD TAHUN 2025	CAPAIAN KINERJA DAN KERANGKA PENDANAAN						KELOMPOK SASARAN	PRAKIRAAN MAJU RENCANA TAHUN 2027		PERANGKAT DAERAH PENANGGUNG JAWAB
							TARGET 2026	PAGU INDIKATIF (Rp)	LOKASI	SUMBER DANA	PRIORITAS			TARGET	PAGU INDIKATIF (Rp)	
											NASIONAL	DAERAH				
1	2	3	4	5	6	7	8	9	10	11	12	13	14	15	16	17
			Jumlah Orang yang Mengikuti Pembinaan Persatuan dan Kesatuan Bangsa				20 Orang	3.000.000,00	Kab. Bengkulu Tengah, Talang Empat, Semua Kel/Desa	DANA BAGI HASIL (DBH)	-	4. Inovasi dan Tata Kelola Pemerintahan Peningkatan kualitas layanan publik dan tata Kelola pemerintahan yang bersih dan efektif	-		15.000.000,00	KECAMATAN TALANG EMPAT
5.	**7.01.06**	**PROGRAM PEMBINAAN DAN PENGAWASAN PEMERINTAHAN DESA**						**4.500.000,00**						**-**	**3.931.000,00**	
	7.01.06.2.01	Fasilitasi, Rekomendasi dan Koordinasi Pembinaan dan Pengawasan Pemerintahan Desa	-	-			-	4.500.000,00			-	4. Inovasi dan Tata Kelola Pemerintahan Peningkatan kualitas layanan publik dan tata Kelola pemerintahan yang bersih dan efektif	-	-	3.931.000,00	KECAMATAN TALANG EMPAT
	7.01.06.2.01.0003	Fasilitasi Pengelolaan Keuangan Desa dan Pendayagunaan Aset Desa														
			Jumlah Dokumen yang Difasilitasi dalam rangka Pengelolaan Keuangan Desa dan Pendayagunaan Aset Desa				10 Dokumen	4.500.000,00	Kab. Bengkulu Tengah, Talang Empat, Semua Kel/Desa	DANA BAGI HASIL (DBH)	-	4. Inovasi dan Tata Kelola Pemerintahan Peningkatan kualitas layanan publik dan tata Kelola pemerintahan yang bersih dan efektif	-		3.931.000,00	KECAMATAN TALANG EMPAT
	X	**NON URUSAN**						**2.377.902.955,00**							**2.075.730.590,00**	
	X.XX	**URUSAN PEMERINTAHAN BIDANG XX**						**2.377.902.955,00**							**2.075.730.590,00**	
1.	**X.XX.01**	**PROGRAM PENUNJANG URUSAN PEMERINTAHAN DAERAH KABUPATEN/KOTA**						**2.377.902.955,00**						**-**	**2.075.730.590,00**	

NO	KODE	URUSAN / BIDANG URUSAN / PROGRAM / OUTCOME / KEGIATAN / SUB KEGIATAN	INDIKATOR PROGRAM / KEGIATAN / SUB KEGIATAN	TARGET AKHIR PERIODE RENSTRA OPD	REALISASI CAPAIAN RENJA OPD TAHUN 2024	PRAKIRAAN CAPAIAN TARGET RENJA OPD TAHUN 2025	CAPAIAN KINERJA DAN KERANGKA PENDANAAN						KELOMPOK SASARAN	PRAKIRAAN MAJU RENCANA TAHUN 2027		PERANGKAT DAERAH PENANGGUNG JAWAB
							TARGET 2026	PAGU INDIKATIF (Rp)	LOKASI	SUMBER DANA	PRIORITAS			TARGET	PAGU INDIKATIF (Rp)	
											NASIONAL	DAERAH				
1	2	3	4	5	6	7	8	9	10	11	12	13	14	15	16	17
	X.XX.01.2.01	Perencanaan, Penganggaran, dan Evaluasi Kinerja Perangkat Daerah	-	-			-	7.000.000,00			-	4. Inovasi dan Tata Kelola Pemerintahan Peningkatan kualitas layanan publik dan tata Kelola pemerintahan yang bersih dan efektif	-	-	5.000.000,00	KECAMATAN TALANG EMPAT
	X.XX.01.2.01.0001	Penyusunan Dokumen Perencanaan Perangkat Daerah														
			Jumlah Dokumen Perencanaan Perangkat Daerah				5 Dokumen	7.000.000,00	Kab. Bengkulu Tengah, Talang Empat, Semua Kel/Desa	DANA BAGI HASIL (DBH)	-	4. Inovasi dan Tata Kelola Pemerintahan Peningkatan kualitas layanan publik dan tata Kelola pemerintahan yang bersih dan efektif	-		5.000.000,00	KECAMATAN TALANG EMPAT
	X.XX.01.2.02	Administrasi Keuangan Perangkat Daerah	-	-			-	2.367.902.955,00			-	4. Inovasi dan Tata Kelola Pemerintahan Peningkatan kualitas layanan publik dan tata Kelola pemerintahan yang bersih dan efektif	-	-	2.067.730.581,00	KECAMATAN TALANG EMPAT
	X.XX.01.2.02.0001	Penyediaan Gaji dan Tunjangan ASN														
			Jumlah Orang yang Menerima Gaji dan Tunjangan ASN				25 Orang/bulan	2.365.402.955,00	Kab. Bengkulu Tengah, Talang Empat, Semua Kel/Desa	DANA ALOKASI UMUM (DAU)	-	4. Inovasi dan Tata Kelola Pemerintahan Peningkatan kualitas layanan publik dan tata Kelola pemerintahan yang bersih dan efektif	-		2.065.730.581,00	KECAMATAN TALANG EMPAT
	X.XX.01.2.02.0007	Koordinasi dan Penyusunan Laporan Keuangan Bulanan/ Triwulanan/ Semesteran SKPD														

NO	KODE	URUSAN / BIDANG URUSAN / PROGRAM / OUTCOME / KEGIATAN / SUB KEGIATAN	INDIKATOR PROGRAM / KEGIATAN / SUB KEGIATAN	TARGET AKHIR PERIODE RENSTRA OPD	REALISASI CAPAIAN RENJA OPD TAHUN 2024	PRAKIRAAN CAPAIAN TARGET RENJA OPD TAHUN 2025	CAPAIAN KINERJA DAN KERANGKA PENDANAAN						KELOMPOK SASARAN	PRAKIRAAN MAJU RENCANA TAHUN 2027		PERANGKAT DAERAH PENANGGUNG JAWAB
							TARGET 2026	PAGU INDIKATIF (Rp)	LOKASI	SUMBER DANA	PRIORITAS			TARGET	PAGU INDIKATIF (Rp)	
											NASIONAL	DAERAH				
1	2	3	4	5	6	7	8	9	10	11	12	13	14	15	16	17
			Jumlah Laporan Keuangan Bulanan/ Triwulanan/ Semesteran SKPD dan Laporan Koordinasi Penyusunan Laporan Keuangan Bulanan/Triwulanan/Semesteran SKPD				4 Laporan	2.500.000,00	Kab. Bengkulu Tengah, Talang Empat, Semua Kel/Desa	DANA BAGI HASIL (DBH)	-	4. Inovasi dan Tata Kelola Pemerintahan Peningkatan kualitas layanan publik dan tata Kelola pemerintahan yang bersih dan efektif	-		2.000.000,00	KECAMATAN TALANG EMPAT
	X.XX.01.2.06	Administrasi Umum Perangkat Daerah	-	-			-	3.000.000,00			-	4. Inovasi dan Tata Kelola Pemerintahan Peningkatan kualitas layanan publik dan tata Kelola pemerintahan yang bersih dan efektif	-	-	3.000.009,00	KECAMATAN TALANG EMPAT
	X.XX.01.2.06.0001	Penyediaan Komponen Instalasi Listrik/Penerangan Bangunan Kantor														
			Jumlah Paket Komponen Instalasi Listrik/Penerangan Bangunan Kantor yang Disediakan				1 Paket	3.000.000,00	Kab. Bengkulu Tengah, Talang Empat, Semua Kel/Desa	DANA BAGI HASIL (DBH)	-	4. Inovasi dan Tata Kelola Pemerintahan Peningkatan kualitas layanan publik dan tata Kelola pemerintahan yang bersih dan efektif	-		3.000.009,00	KECAMATAN TALANG EMPAT
		KECAMATAN MERIGI KELINDANG						**2.276.837.536,00**							**0,00**	
	7	**UNSUR KEWILAYAHAN**						**13.000.000,00**							**0,00**	
	7.01	**KECAMATAN**						**13.000.000,00**							**0,00**	
1.	**7.01.01**	**PROGRAM PENUNJANG URUSAN PEMERINTAHAN DAERAH KABUPATEN/KOTA**						**3.000.000,00**						**-**	**0,00**	

NO	KODE	URUSAN / BIDANG URUSAN / PROGRAM / OUTCOME / KEGIATAN / SUB KEGIATAN	INDIKATOR PROGRAM / KEGIATAN / SUB KEGIATAN	TARGET AKHIR PERIODE RENSTRA OPD	REALISASI CAPAIAN RENJA OPD TAHUN 2024	PRAKIRAAN CAPAIAN TARGET RENJA OPD TAHUN 2025	CAPAIAN KINERJA DAN KERANGKA PENDANAAN						KELOMPOK SASARAN	PRAKIRAAN MAJU RENCANA TAHUN 2027		PERANGKAT DAERAH PENANGGUNG JAWAB
							TARGET 2026	PAGU INDIKATIF (Rp)	LOKASI	SUMBER DANA	PRIORITAS			TARGET	PAGU INDIKATIF (Rp)	
											NASIONAL	DAERAH				
1	2	3	4	5	6	7	8	9	10	11	12	13	14	15	16	17
	7.01.01.2.02	Administrasi Keuangan Perangkat Daerah	-	-			-	3.000.000,00			-	4. Inovasi dan Tata Kelola Pemerintahan Peningkatan kualitas layanan publik dan tata Kelola pemerintahan yang bersih dan efektif	-	-	0,00	KECAMATAN MERIGI KELINDANG
	7.01.01.2.02.0005	Koordinasi dan Penyusunan Laporan Keuangan Akhir Tahun SKPD														
			Jumlah Laporan Keuangan Akhir Tahun SKPD dan Laporan Hasil Koordinasi Penyusunan Laporan Keuangan Akhir Tahun SKPD				10 Laporan	3.000.000,00	Kab. Bengkulu Tengah, Merigi Kelindang, Semua Kel/Desa	DANA BAGI HASIL (DBH)	-	4. Inovasi dan Tata Kelola Pemerintahan Peningkatan kualitas layanan publik dan tata Kelola pemerintahan yang bersih dan efektif	-		0,00	KECAMATAN MERIGI KELINDANG
	7.01.01.2.06	Administrasi Umum Perangkat Daerah	-	-			-	0,00			-	4. Inovasi dan Tata Kelola Pemerintahan Peningkatan kualitas layanan publik dan tata Kelola pemerintahan yang bersih dan efektif	-	-	0,00	KECAMATAN MERIGI KELINDANG
	7.01.01.2.06.0001	Penyediaan Komponen Instalasi Listrik/Penerangan Bangunan Kantor														
			Jumlah Paket Komponen Instalasi Listrik/Penerangan Bangunan Kantor yang Disediakan				1 Paket	0,00	Kab. Bengkulu Tengah, Merigi Kelindang, Semua Kel/Desa	PENDAPATAN ASLI DAERAH (PAD)	-	4. Inovasi dan Tata Kelola Pemerintahan Peningkatan kualitas layanan publik dan tata Kelola pemerintahan yang bersih dan efektif	-		0,00	KECAMATAN MERIGI KELINDANG
2.	**7.01.05**	**PROGRAM PENYELENGGARAAN URUSAN PEMERINTAHAN UMUM**						**10.000.000,00**						**-**	**0,00**	

NO	KODE	URUSAN / BIDANG URUSAN / PROGRAM / OUTCOME / KEGIATAN / SUB KEGIATAN	INDIKATOR PROGRAM / KEGIATAN / SUB KEGIATAN	TARGET AKHIR PERIODE RENSTRA OPD	REALISASI CAPAIAN RENJA OPD TAHUN 2024	PRAKIRAAN CAPAIAN TARGET RENJA OPD TAHUN 2025	CAPAIAN KINERJA DAN KERANGKA PENDANAAN						KELOMPOK SASARAN	PRAKIRAAN MAJU RENCANA TAHUN 2027		PERANGKAT DAERAH PENANGGUNG JAWAB
							TARGET 2026	PAGU INDIKATIF (Rp)	LOKASI	SUMBER DANA	PRIORITAS			TARGET	PAGU INDIKATIF (Rp)	
											NASIONAL	DAERAH				
1	2	3	4	5	6	7	8	9	10	11	12	13	14	15	16	17
	7.01.05.2.01	Penyelenggaraan Urusan Pemerintahan Umum Sesuai Penugasan Kepala Daerah	-	-			-	10.000.000,00			-	4. Inovasi dan Tata Kelola Pemerintahan Peningkatan kualitas layanan publik dan tata Kelola pemerintahan yang bersih dan efektif	-	-	0,00	KECAMATAN MERIGI KELINDANG
	7.01.05.2.01.0003	Pembinaan Persatuan dan Kesatuan Bangsa														
			Jumlah Orang yang Mengikuti Pembinaan Persatuan dan Kesatuan Bangsa				25 Orang	10.000.000,00	Kab. Bengkulu Tengah, Merigi Kelindang, Semua Kel/Desa	DANA BAGI HASIL (DBH)	-	4. Inovasi dan Tata Kelola Pemerintahan Peningkatan kualitas layanan publik dan tata Kelola pemerintahan yang bersih dan efektif	-		0,00	KECAMATAN MERIGI KELINDANG
	X	**NON URUSAN**						**2.263.837.536,00**							**0,00**	
	X.XX	**URUSAN PEMERINTAHAN BIDANG XX**						**2.263.837.536,00**							**0,00**	
1.	**X.XX.01**	**PROGRAM PENUNJANG URUSAN PEMERINTAHAN DAERAH KABUPATEN/KOTA**						**2.263.837.536,00**						**-**	**0,00**	

NO	KODE	URUSAN / BIDANG URUSAN / PROGRAM / OUTCOME / KEGIATAN / SUB KEGIATAN	INDIKATOR PROGRAM / KEGIATAN / SUB KEGIATAN	TARGET AKHIR PERIODE RENSTRA OPD	REALISASI CAPAIAN RENJA OPD TAHUN 2024	PRAKIRAAN CAPAIAN TARGET RENJA OPD TAHUN 2025	CAPAIAN KINERJA DAN KERANGKA PENDANAAN						KELOMPOK SASARAN	PRAKIRAAN MAJU RENCANA TAHUN 2027		PERANGKAT DAERAH PENANGGUNG JAWAB
							TARGET 2026	PAGU INDIKATIF (Rp)	LOKASI	SUMBER DANA	PRIORITAS			TARGET	PAGU INDIKATIF (Rp)	
											NASIONAL	DAERAH				
1	2	3	4	5	6	7	8	9	10	11	12	13	14	15	16	17
	X.XX.01.2.01	Perencanaan, Penganggaran, dan Evaluasi Kinerja Perangkat Daerah	*Jumlah dokumen DPA-SKPD dan jumlah laporan hasil koordinasi penyusunan dokumen DPA-SKPD* *Jumlah dokumen penyusunan laporan capaian kinerja dan ikhtisar relisasi kinerja SKPD* *Jumlah dokumen perubahan DPA-SKPD dan lporan hasil koordinasi penyusunan dokumen perubahan DPA-SKPD* *Jumlah dokumen perubahan RKA-SKPD dan laporan hasil koordinasi penyusunan dokumen perubahan RKA-SKPD* *Jumlah dokumen RKA dan laporan hasil koodinasi penyusunan dokumen RKA-SKPD* *Meningkatkan Tata Kelola Kinerja OPD* *Persentase perencanaan penganggaran dan evaluasi kinerja* *Persentase Program penunjang Urusan Pemerintahan Daerah Kabupaten/Kota*	-			1 Dokumen 2 Dokumen 1 Dokumen 1 Dokumen 1 Dokumen 1 Laproan 4 dokumen 12 BULAN	7.000.000,00			-	4. Inovasi dan Tata Kelola Pemerintahan Peningkatan kualitas layanan publik dan tata Kelola pemerintahan yang bersih dan efektif	-	-	0,00	KECAMATAN MERIGI KELINDANG
	X.XX.01.2.01.0001	Penyusunan Dokumen Perencanaan Perangkat Daerah														
			Jumlah Dokumen Perencanaan Perangkat Daerah				1 Dokumen	1.500.000,00	Kab. Bengkulu Tengah, Merigi Kelindang, Semua Kel/Desa	DANA BAGI HASIL (DBH)	-	4. Inovasi dan Tata Kelola Pemerintahan Peningkatan kualitas layanan publik dan tata Kelola pemerintahan yang bersih dan efektif	-		0,00	KECAMATAN MERIGI KELINDANG
	X.XX.01.2.01.0002	Koordinasi dan Penyusunan Dokumen RKA-SKPD														
			Jumlah Dokumen RKA-SKPD dan Laporan Hasil Koordinasi Penyusunan Dokumen RKA-SKPD				1 Dokumen	1.000.000,00	Kab. Bengkulu Tengah, Merigi Kelindang, Semua Kel/Desa	DANA BAGI HASIL (DBH)	-	4. Inovasi dan Tata Kelola Pemerintahan Peningkatan kualitas layanan publik dan tata Kelola pemerintahan yang bersih dan efektif	-		0,00	KECAMATAN MERIGI KELINDANG
	X.XX.01.2.01.0003	Koordinasi dan Penyusunan Dokumen Perubahan RKA-SKPD														

NO	KODE	URUSAN / BIDANG URUSAN / PROGRAM / OUTCOME / KEGIATAN / SUB KEGIATAN	INDIKATOR PROGRAM / KEGIATAN / SUB KEGIATAN	TARGET AKHIR PERIODE RENSTRA OPD	REALISASI CAPAIAN RENJA OPD TAHUN 2024	PRAKIRAAN CAPAIAN TARGET RENJA OPD TAHUN 2025	CAPAIAN KINERJA DAN KERANGKA PENDANAAN						KELOMPOK SASARAN	PRAKIRAAN MAJU RENCANA TAHUN 2027		PERANGKAT DAERAH PENANGGUNG JAWAB
							TARGET 2026	PAGU INDIKATIF (Rp)	LOKASI	SUMBER DANA	PRIORITAS			TARGET	PAGU INDIKATIF (Rp)	
											NASIONAL	DAERAH				
1	2	3	4	5	6	7	8	9	10	11	12	13	14	15	16	17
			Jumlah Dokumen Perubahan RKA-SKPD dan Laporan Hasil Koordinasi Penyusunan Dokumen Perubahan RKA-SKPD				1 Dokumen	1.000.000,00	Kab. Bengkulu Tengah, Merigi Kelindang, Semua Kel/Desa	DANA BAGI HASIL (DBH)	-	4. Inovasi dan Tata Kelola Pemerintahan Peningkatan kualitas layanan publik dan tata Kelola pemerintahan yang bersih dan efektif	-		0,00	KECAMATAN MERIGI KELINDANG
	X.XX.01.2.01.0004	Koordinasi dan Penyusunan DPA-SKPD														
			Jumlah Dokumen DPA-SKPD dan Laporan Hasil Koordinasi Penyusunan Dokumen DPA-SKPD				1 Dokumen	1.500.000,00	Kab. Bengkulu Tengah, Merigi Kelindang, Semua Kel/Desa	DANA BAGI HASIL (DBH)	-	4. Inovasi dan Tata Kelola Pemerintahan Peningkatan kualitas layanan publik dan tata Kelola pemerintahan yang bersih dan efektif	-		0,00	KECAMATAN MERIGI KELINDANG
	X.XX.01.2.01.0005	Koordinasi dan Penyusunan Perubahan DPA- SKPD														
			Jumlah Dokumen Perubahan DPA-SKPD dan Laporan Hasil Koordinasi Penyusunan Dokumen Perubahan DPA-SKPD				1 Dokumen	1.000.000,00	Kab. Bengkulu Tengah, Merigi Kelindang, Semua Kel/Desa	DANA BAGI HASIL (DBH)	-	4. Inovasi dan Tata Kelola Pemerintahan Peningkatan kualitas layanan publik dan tata Kelola pemerintahan yang bersih dan efektif	-		0,00	KECAMATAN MERIGI KELINDANG
	X.XX.01.2.01.0006	Koordinasi dan Penyusunan Laporan Capaian Kinerja dan Ikhtisar Realisasi Kinerja SKPD														
			Jumlah Laporan Capaian Kinerja dan Ikhtisar Realisasi Kinerja SKPD dan Laporan Hasil Koordinasi Penyusunan Laporan Capaian Kinerja dan Ikhtisar Realisasi Kinerja SKPD				1 Laporan	1.000.000,00	Kab. Bengkulu Tengah, Merigi Kelindang, Semua Kel/Desa	DANA BAGI HASIL (DBH)	-	4. Inovasi dan Tata Kelola Pemerintahan Peningkatan kualitas layanan publik dan tata Kelola pemerintahan yang bersih dan efektif	-		0,00	KECAMATAN MERIGI KELINDANG

NO	KODE	URUSAN / BIDANG URUSAN / PROGRAM / OUTCOME / KEGIATAN / SUB KEGIATAN	INDIKATOR PROGRAM / KEGIATAN / SUB KEGIATAN	TARGET AKHIR PERIODE RENSTRA OPD	REALISASI CAPAIAN RENJA OPD TAHUN 2024	PRAKIRAAN CAPAIAN TARGET RENJA OPD TAHUN 2025	CAPAIAN KINERJA DAN KERANGKA PENDANAAN						KELOMPOK SASARAN	PRAKIRAAN MAJU RENCANA TAHUN 2027		PERANGKAT DAERAH PENANGGUNG JAWAB
							TARGET 2026	PAGU INDIKATIF (Rp)	LOKASI	SUMBER DANA	PRIORITAS			TARGET	PAGU INDIKATIF (Rp)	
											NASIONAL	DAERAH				
1	2	3	4	5	6	7	8	9	10	11	12	13	14	15	16	17
	X.XX.01.2.02	Administrasi Keuangan Perangkat Daerah	-	-			-	1.552.847.536,00			-	4. Inovasi dan Tata Kelola Pemerintahan Peningkatan kualitas layanan publik dan tata Kelola pemerintahan yang bersih dan efektif	-	-	0,00	KECAMATAN MERIGI KELINDANG
	X.XX.01.2.02.0001	Penyediaan Gaji dan Tunjangan ASN														
			Jumlah Orang yang Menerima Gaji dan Tunjangan ASN				3 Orang/bulan	1.550.847.536,00	Kab. Bengkulu Tengah, Merigi Kelindang, Semua Kel/Desa	DANA BAGI HASIL (DBH)	-	4. Inovasi dan Tata Kelola Pemerintahan Peningkatan kualitas layanan publik dan tata Kelola pemerintahan yang bersih dan efektif	-		0,00	KECAMATAN MERIGI KELINDANG
	X.XX.01.2.02.0007	Koordinasi dan Penyusunan Laporan Keuangan Bulanan/ Triwulanan/ Semesteran SKPD														
			Jumlah Laporan Keuangan Bulanan/ Triwulanan/ Semesteran SKPD dan Laporan Koordinasi Penyusunan Laporan Keuangan Bulanan/Triwulanan/Semesteran SKPD				1 Laporan	2.000.000,00	Kab. Bengkulu Tengah, Merigi Kelindang, Semua Kel/Desa	DANA BAGI HASIL (DBH)	-	4. Inovasi dan Tata Kelola Pemerintahan Peningkatan kualitas layanan publik dan tata Kelola pemerintahan yang bersih dan efektif	-		0,00	KECAMATAN MERIGI KELINDANG
	X.XX.01.2.05	Administrasi Kepegawaian Perangkat Daerah	-	-			-	61.000.000,00			-	4. Inovasi dan Tata Kelola Pemerintahan Peningkatan kualitas layanan publik dan tata Kelola pemerintahan yang bersih dan efektif	-	-	0,00	KECAMATAN MERIGI KELINDANG
	X.XX.01.2.05.0002	Pengadaan Pakaian Dinas beserta Atribut Kelengkapannya														

NO	KODE	URUSAN / BIDANG URUSAN / PROGRAM / OUTCOME / KEGIATAN / SUB KEGIATAN	INDIKATOR PROGRAM / KEGIATAN / SUB KEGIATAN	TARGET AKHIR PERIODE RENSTRA OPD	REALISASI CAPAIAN RENJA OPD TAHUN 2024	PRAKIRAAN CAPAIAN TARGET RENJA OPD TAHUN 2025	CAPAIAN KINERJA DAN KERANGKA PENDANAAN						KELOMPOK SASARAN	PRAKIRAAN MAJU RENCANA TAHUN 2027		PERANGKAT DAERAH PENANGGUNG JAWAB
							TARGET 2026	PAGU INDIKATIF (Rp)	LOKASI	SUMBER DANA	PRIORITAS			TARGET	PAGU INDIKATIF (Rp)	
											NASIONAL	DAERAH				
1	2	3	4	5	6	7	8	9	10	11	12	13	14	15	16	17
			Jumlah Paket Pakaian Dinas beserta Atribut Kelengkapan				1 Paket	25.000.000,00	Kab. Bengkulu Tengah, Merigi Kelindang, Semua Kel/Desa	DANA BAGI HASIL (DBH)	-	4. Inovasi dan Tata Kelola Pemerintahan Peningkatan kualitas layanan publik dan tata Kelola pemerintahan yang bersih dan efektif	-		0,00	KECAMATAN MERIGI KELINDANG
	X.XX.01.2.05.0011	Bimbingan Teknis Implementasi Peraturan Perundang-Undangan														
			Jumlah Orang yang Mengikuti Bimbingan Teknis Implementasi Peraturan Perundang-Undangan				8 Orang	36.000.000,00	Kab. Bengkulu Tengah, Merigi Kelindang, Semua Kel/Desa	DANA BAGI HASIL (DBH)	-	4. Inovasi dan Tata Kelola Pemerintahan Peningkatan kualitas layanan publik dan tata Kelola pemerintahan yang bersih dan efektif	-		0,00	KECAMATAN MERIGI KELINDANG
	X.XX.01.2.06	Administrasi Umum Perangkat Daerah	-	-			-	112.000.000,00			-	4. Inovasi dan Tata Kelola Pemerintahan Peningkatan kualitas layanan publik dan tata Kelola pemerintahan yang bersih dan efektif	-	-	0,00	KECAMATAN MERIGI KELINDANG
	X.XX.01.2.06.0004	Penyediaan Bahan Logistik Kantor														
			Jumlah Paket Bahan Logistik Kantor yang Disediakan				1 Paket	18.000.000,00	Kab. Bengkulu Tengah, Merigi Kelindang, Semua Kel/Desa	DANA BAGI HASIL (DBH)	-	4. Inovasi dan Tata Kelola Pemerintahan Peningkatan kualitas layanan publik dan tata Kelola pemerintahan yang bersih dan efektif	-		0,00	KECAMATAN MERIGI KELINDANG
	X.XX.01.2.06.0005	Penyediaan Barang Cetakan dan Penggandaan														

NO	KODE	URUSAN / BIDANG URUSAN / PROGRAM / OUTCOME / KEGIATAN / SUB KEGIATAN	INDIKATOR PROGRAM / KEGIATAN / SUB KEGIATAN	TARGET AKHIR PERIODE RENSTRA OPD	REALISASI CAPAIAN RENJA OPD TAHUN 2024	PRAKIRAAN CAPAIAN TARGET RENJA OPD TAHUN 2025	CAPAIAN KINERJA DAN KERANGKA PENDANAAN						KELOMPOK SASARAN	PRAKIRAAN MAJU RENCANA TAHUN 2027		PERANGKAT DAERAH PENANGGUNG JAWAB
							TARGET 2026	PAGU INDIKATIF (Rp)	LOKASI	SUMBER DANA	PRIORITAS			TARGET	PAGU INDIKATIF (Rp)	
											NASIONAL	DAERAH				
1	2	3	4	5	6	7	8	9	10	11	12	13	14	15	16	17
			Jumlah Paket Barang Cetakan dan Penggandaan yang Disediakan				1 Paket	6.000.000,00	Kab. Bengkulu Tengah, Merigi Kelindang, Semua Kel/Desa	DANA BAGI HASIL (DBH)	-	4. Inovasi dan Tata Kelola Pemerintahan Peningkatan kualitas layanan publik dan tata Kelola pemerintahan yang bersih dan efektif	-		0,00	KECAMATAN MERIGI KELINDANG
	X.XX.01.2.06.0006	Penyediaan Bahan Bacaan dan Peraturan Perundang-undangan														
			Jumlah Dokumen Bahan Bacaan dan Peraturan Perundang-Undangan yang Disediakan				1 Dokumen	3.600.000,00	Kab. Bengkulu Tengah, Merigi Kelindang, Semua Kel/Desa	DANA BAGI HASIL (DBH)	-	4. Inovasi dan Tata Kelola Pemerintahan Peningkatan kualitas layanan publik dan tata Kelola pemerintahan yang bersih dan efektif	-		0,00	KECAMATAN MERIGI KELINDANG
	X.XX.01.2.06.0008	Fasilitasi Kunjungan Tamu														
			Jumlah Laporan Fasilitasi Kunjungan Tamu				1 Laporan	24.400.000,00	Kab. Bengkulu Tengah, Merigi Kelindang, Semua Kel/Desa	DANA BAGI HASIL (DBH)	-	4. Inovasi dan Tata Kelola Pemerintahan Peningkatan kualitas layanan publik dan tata Kelola pemerintahan yang bersih dan efektif	-		0,00	KECAMATAN MERIGI KELINDANG
	X.XX.01.2.06.0009	Penyelenggaraan Rapat Koordinasi dan Konsultasi SKPD														
			Jumlah Laporan Penyelenggaraan Rapat Koordinasi dan Konsultasi SKPD				1 Laporan	60.000.000,00	Kab. Bengkulu Tengah, Merigi Kelindang, Semua Kel/Desa	DANA BAGI HASIL (DBH)	-	4. Inovasi dan Tata Kelola Pemerintahan Peningkatan kualitas layanan publik dan tata Kelola pemerintahan yang bersih dan efektif	-		0,00	KECAMATAN MERIGI KELINDANG

NO	KODE	URUSAN / BIDANG URUSAN / PROGRAM / OUTCOME / KEGIATAN / SUB KEGIATAN	INDIKATOR PROGRAM / KEGIATAN / SUB KEGIATAN	TARGET AKHIR PERIODE RENSTRA OPD	REALISASI CAPAIAN RENJA OPD TAHUN 2024	PRAKIRAAN CAPAIAN TARGET RENJA OPD TAHUN 2025	CAPAIAN KINERJA DAN KERANGKA PENDANAAN						KELOMPOK SASARAN	PRAKIRAAN MAJU RENCANA TAHUN 2027		PERANGKAT DAERAH PENANGGUNG JAWAB
							TARGET 2026	PAGU INDIKATIF (Rp)	LOKASI	SUMBER DANA	PRIORITAS			TARGET	PAGU INDIKATIF (Rp)	
											NASIONAL	DAERAH				
1	2	3	4	5	6	7	8	9	10	11	12	13	14	15	16	17
	X.XX.01.2.07	Pengadaan Barang Milik Daerah Penunjang Urusan Pemerintah Daerah	-	-			-	270.000.000,00			-	4. Inovasi dan Tata Kelola Pemerintahan Peningkatan kualitas layanan publik dan tata Kelola pemerintahan yang bersih dan efektif	-	-	0,00	KECAMATAN MERIGI KELINDANG
	X.XX.01.2.07.0006	Pengadaan Peralatan dan Mesin Lainnya														
			Jumlah Unit Peralatan dan Mesin Lainnya yang Disediakan				1 Unit	30.000.000,00	Kab. Bengkulu Tengah, Merigi Kelindang, Semua Kel/Desa	DANA BAGI HASIL (DBH)	-	4. Inovasi dan Tata Kelola Pemerintahan Peningkatan kualitas layanan publik dan tata Kelola pemerintahan yang bersih dan efektif	-		0,00	KECAMATAN MERIGI KELINDANG
	X.XX.01.2.07.0009	Pengadaan Gedung Kantor atau Bangunan Lainnya														
			Jumlah Unit Gedung Kantor atau Bangunan Lainnya yang Disediakan				1 Unit	190.000.000,00	Kab. Bengkulu Tengah, Merigi Kelindang, Semua Kel/Desa	DANA BAGI HASIL (DBH)	-	4. Inovasi dan Tata Kelola Pemerintahan Peningkatan kualitas layanan publik dan tata Kelola pemerintahan yang bersih dan efektif	-		0,00	KECAMATAN MERIGI KELINDANG
	X.XX.01.2.07.0011	Pengadaan Sarana dan Prasarana Pendukung Gedung Kantor atau Bangunan Lainnya														
			Jumlah Unit Sarana dan Prasarana Pendukung Gedung Kantor atau Bangunan Lainnya yang Disediakan				1 Unit	50.000.000,00	Kab. Bengkulu Tengah, Merigi Kelindang, Semua Kel/Desa	DANA BAGI HASIL (DBH)	-	4. Inovasi dan Tata Kelola Pemerintahan Peningkatan kualitas layanan publik dan tata Kelola pemerintahan yang bersih dan efektif	-		0,00	KECAMATAN MERIGI KELINDANG

NO	KODE	URUSAN / BIDANG URUSAN / PROGRAM / OUTCOME / KEGIATAN / SUB KEGIATAN	INDIKATOR PROGRAM / KEGIATAN / SUB KEGIATAN	TARGET AKHIR PERIODE RENSTRA OPD	REALISASI CAPAIAN RENJA OPD TAHUN 2024	PRAKIRAAN CAPAIAN TARGET RENJA OPD TAHUN 2025	CAPAIAN KINERJA DAN KERANGKA PENDANAAN						KELOMPOK SASARAN	PRAKIRAAN MAJU RENCANA TAHUN 2027		PERANGKAT DAERAH PENANGGUNG JAWAB
							TARGET 2026	PAGU INDIKATIF (Rp)	LOKASI	SUMBER DANA	PRIORITAS			TARGET	PAGU INDIKATIF (Rp)	
											NASIONAL	DAERAH				
1	2	3	4	5	6	7	8	9	10	11	12	13	14	15	16	17
	X.XX.01.2.08	Penyediaan Jasa Penunjang Urusan Pemerintahan Daerah	-	-			-	85.340.000,00			-	4. Inovasi dan Tata Kelola Pemerintahan Peningkatan kualitas layanan publik dan tata Kelola pemerintahan yang bersih dan efektif	-	-	0,00	KECAMATAN MERIGI KELINDANG
	X.XX.01.2.08.0001	Penyediaan Jasa Surat Menyurat														
			Jumlah Laporan Penyediaan Jasa Surat Menyurat				1 Laporan	1.000.000,00	Kab. Bengkulu Tengah, Merigi Kelindang, Semua Kel/Desa	DANA BAGI HASIL (DBH)	-	4. Inovasi dan Tata Kelola Pemerintahan Peningkatan kualitas layanan publik dan tata Kelola pemerintahan yang bersih dan efektif	-		0,00	KECAMATAN MERIGI KELINDANG
	X.XX.01.2.08.0002	Penyediaan Jasa Komunikasi, Sumber Daya Air dan Listrik														
			Jumlah Laporan Penyediaan Jasa Komunikasi, Sumber Daya Air dan Listrik yang Disediakan				12 Laporan	6.180.000,00	Kab. Bengkulu Tengah, Merigi Kelindang, Semua Kel/Desa	DANA BAGI HASIL (DBH)	-	4. Inovasi dan Tata Kelola Pemerintahan Peningkatan kualitas layanan publik dan tata Kelola pemerintahan yang bersih dan efektif	-		0,00	KECAMATAN MERIGI KELINDANG
	X.XX.01.2.08.0003	Penyediaan Jasa Peralatan dan Perlengkapan Kantor														
			Jumlah Laporan Penyediaan Jasa Peralatan dan Perlengkapan Kantor yang Disediakan				1 Laporan	15.450.000,00	Kab. Bengkulu Tengah, Merigi Kelindang, Semua Kel/Desa	DANA BAGI HASIL (DBH)	-	4. Inovasi dan Tata Kelola Pemerintahan Peningkatan kualitas layanan publik dan tata Kelola pemerintahan yang bersih dan efektif	-		0,00	KECAMATAN MERIGI KELINDANG
	X.XX.01.2.08.0004	Penyediaan Jasa Pelayanan Umum Kantor														

NO	KODE	URUSAN / BIDANG URUSAN / PROGRAM / OUTCOME / KEGIATAN / SUB KEGIATAN	INDIKATOR PROGRAM / KEGIATAN / SUB KEGIATAN	TARGET AKHIR PERIODE RENSTRA OPD	REALISASI CAPAIAN RENJA OPD TAHUN 2024	PRAKIRAAN CAPAIAN TARGET RENJA OPD TAHUN 2025	CAPAIAN KINERJA DAN KERANGKA PENDANAAN						KELOMPOK SASARAN	PRAKIRAAN MAJU RENCANA TAHUN 2027		PERANGKAT DAERAH PENANGGUNG JAWAB
							TARGET 2026	PAGU INDIKATIF (Rp)	LOKASI	SUMBER DANA	PRIORITAS			TARGET	PAGU INDIKATIF (Rp)	
											NASIONAL	DAERAH				
1	2	3	4	5	6	7	8	9	10	11	12	13	14	15	16	17
			Jumlah Laporan Penyediaan Jasa Pelayanan Umum Kantor yang Disediakan				12 Laporan	62.710.000,00	Kab. Bengkulu Tengah, Merigi Kelindang, Semua Kel/Desa	DANA BAGI HASIL (DBH)	-	4. Inovasi dan Tata Kelola Pemerintahan Peningkatan kualitas layanan publik dan tata Kelola pemerintahan yang bersih dan efektif	-		0,00	KECAMATAN MERIGI KELINDANG
	X.XX.01.2.09	Pemeliharaan Barang Milik Daerah Penunjang Urusan Pemerintahan Daerah	-	-			-	175.650.000,00			-	4. Inovasi dan Tata Kelola Pemerintahan Peningkatan kualitas layanan publik dan tata Kelola pemerintahan yang bersih dan efektif	-	-	0,00	KECAMATAN MERIGI KELINDANG
	X.XX.01.2.09.0001	Penyediaan Jasa Pemeliharaan, Biaya Pemeliharaan, dan Pajak Kendaraan Perorangan Dinas atau Kendaraan Dinas Jabatan														
			Jumlah Kendaraan Perorangan Dinas atau Kendaraan Dinas Jabatan yang Dipelihara dan dibayarkan Pajaknya				1 Unit	45.650.000,00	Kab. Bengkulu Tengah, Merigi Kelindang, Semua Kel/Desa	DANA BAGI HASIL (DBH)	-	4. Inovasi dan Tata Kelola Pemerintahan Peningkatan kualitas layanan publik dan tata Kelola pemerintahan yang bersih dan efektif	-		0,00	KECAMATAN MERIGI KELINDANG
	X.XX.01.2.09.0010	Pemeliharaan/Rehabilitasi Sarana dan Prasarana Gedung Kantor atau Bangunan Lainnya														
			Jumlah Sarana dan Prasarana Gedung Kantor atau Bangunan Lainnya yang Dipelihara/Direhabilitasi				1 Unit	130.000.000,00	Kab. Bengkulu Tengah, Merigi Kelindang, Semua Kel/Desa	DANA BAGI HASIL (DBH)	-	4. Inovasi dan Tata Kelola Pemerintahan Peningkatan kualitas layanan publik dan tata Kelola pemerintahan yang bersih dan efektif	-		0,00	KECAMATAN MERIGI KELINDANG
		KECAMATAN SEMIDANG LAGAN						**1.799.441.601,00**							**1.841.364.602,00**	
	7	**UNSUR KEWILAYAHAN**						**1.799.441.601,00**							**1.841.364.602,00**	
	7.01	**KECAMATAN**						**1.799.441.601,00**							**1.841.364.602,00**	

NO	KODE	URUSAN / BIDANG URUSAN / PROGRAM / OUTCOME / KEGIATAN / SUB KEGIATAN	INDIKATOR PROGRAM / KEGIATAN / SUB KEGIATAN	TARGET AKHIR PERIODE RENSTRA OPD	REALISASI CAPAIAN RENJA OPD TAHUN 2024	PRAKIRAAN CAPAIAN TARGET RENJA OPD TAHUN 2025	CAPAIAN KINERJA DAN KERANGKA PENDANAAN						KELOMPOK SASARAN	PRAKIRAAN MAJU RENCANA TAHUN 2027		PERANGKAT DAERAH PENANGGUNG JAWAB
							TARGET 2026	PAGU INDIKATIF (Rp)	LOKASI	SUMBER DANA	PRIORITAS			TARGET	PAGU INDIKATIF (Rp)	
											NASIONAL	DAERAH				
1	2	3	4	5	6	7	8	9	10	11	12	13	14	15	16	17
1.	**7.01.01**	**PROGRAM PENUNJANG URUSAN PEMERINTAHAN DAERAH KABUPATEN/KOTA**						**1.785.141.601,00**						**-**	**1.816.364.602,00**	
	7.01.01.2.01	Perencanaan, Penganggaran, dan Evaluasi Kinerja Perangkat Daerah	-	-			-	3.000.000,00			-	4. Inovasi dan Tata Kelola Pemerintahan Peningkatan kualitas Sumber Daya Manusia dengan pemenuhan dan peningkatan kualitas pendidikan dan kesehatan	-	-	5.000.000,00	KECAMATAN SEMIDANG LAGAN
	7.01.01.2.01.0002	Koordinasi dan Penyusunan Dokumen RKA-SKPD														
			Jumlah Dokumen RKA-SKPD dan Laporan Hasil Koordinasi Penyusunan Dokumen RKA-SKPD				1 Dokumen	600.000,00	Kab. Bengkulu Tengah, Semidang Lagan, Lagan Bungin	DANA BAGI HASIL (DBH)	-	4. Inovasi dan Tata Kelola Pemerintahan Peningkatan kualitas Sumber Daya Manusia dengan pemenuhan dan peningkatan kualitas pendidikan dan kesehatan	-			1.000.000,00	KECAMATAN SEMIDANG LAGAN
	7.01.01.2.01.0003	Koordinasi dan Penyusunan Dokumen Perubahan RKA-SKPD														
			Jumlah Dokumen Perubahan RKA-SKPD dan Laporan Hasil Koordinasi Penyusunan Dokumen Perubahan RKA-SKPD				1 Dokumen	600.000,00	Kab. Bengkulu Tengah, Semidang Lagan, Lagan Bungin	DANA BAGI HASIL (DBH)	-	4. Inovasi dan Tata Kelola Pemerintahan Peningkatan kualitas Sumber Daya Manusia dengan pemenuhan dan peningkatan kualitas pendidikan dan kesehatan	-			1.000.000,00	KECAMATAN SEMIDANG LAGAN
	7.01.01.2.01.0004	Koordinasi dan Penyusunan DPA-SKPD														

NO	KODE	URUSAN / BIDANG URUSAN / PROGRAM / OUTCOME / KEGIATAN / SUB KEGIATAN	INDIKATOR PROGRAM / KEGIATAN / SUB KEGIATAN	TARGET AKHIR PERIODE RENSTRA OPD	REALISASI CAPAIAN RENJA OPD TAHUN 2024	PRAKIRAAN CAPAIAN TARGET RENJA OPD TAHUN 2025	CAPAIAN KINERJA DAN KERANGKA PENDANAAN						KELOMPOK SASARAN	PRAKIRAAN MAJU RENCANA TAHUN 2027		PERANGKAT DAERAH PENANGGUNG JAWAB
							TARGET 2026	PAGU INDIKATIF (Rp)	LOKASI	SUMBER DANA	PRIORITAS			TARGET	PAGU INDIKATIF (Rp)	
											NASIONAL	DAERAH				
1	2	3	4	5	6	7	8	9	10	11	12	13	14	15	16	17
			Jumlah Dokumen DPA-SKPD dan Laporan Hasil Koordinasi Penyusunan Dokumen DPA-SKPD				1 Dokumen	600.000,00	Kab. Bengkulu Tengah, Semua Kecamatan, Semua Kel/Desa	DANA BAGI HASIL (DBH)	-	4. Inovasi dan Tata Kelola Pemerintahan Peningkatan kualitas Sumber Daya Manusia dengan pemenuhan dan peningkatan kualitas pendidikan dan kesehatan	-		1.000.000,00	KECAMATAN SEMIDANG LAGAN
	7.01.01.2.01.0005	Koordinasi dan Penyusunan Perubahan DPA- SKPD														
			Jumlah Dokumen Perubahan DPA-SKPD dan Laporan Hasil Koordinasi Penyusunan Dokumen Perubahan DPA-SKPD				1 Dokumen	600.000,00	Kab. Bengkulu Tengah, Semua Kecamatan, Semua Kel/Desa	DANA BAGI HASIL (DBH)	-	4. Inovasi dan Tata Kelola Pemerintahan Peningkatan kualitas Sumber Daya Manusia dengan pemenuhan dan peningkatan kualitas pendidikan dan kesehatan	-		1.000.000,00	KECAMATAN SEMIDANG LAGAN
	7.01.01.2.01.0006	Koordinasi dan Penyusunan Laporan Capaian Kinerja dan Ikhtisar Realisasi Kinerja SKPD														
			Jumlah Laporan Capaian Kinerja dan Ikhtisar Realisasi Kinerja SKPD dan Laporan Hasil Koordinasi Penyusunan Laporan Capaian Kinerja dan Ikhtisar Realisasi Kinerja SKPD				1 Laporan	600.000,00	Kab. Bengkulu Tengah, Semua Kecamatan, Semua Kel/Desa	DANA BAGI HASIL (DBH)	-	4. Inovasi dan Tata Kelola Pemerintahan Peningkatan kualitas Sumber Daya Manusia dengan pemenuhan dan peningkatan kualitas pendidikan dan kesehatan	-		1.000.000,00	KECAMATAN SEMIDANG LAGAN

NO	KODE	URUSAN / BIDANG URUSAN / PROGRAM / OUTCOME / KEGIATAN / SUB KEGIATAN	INDIKATOR PROGRAM / KEGIATAN / SUB KEGIATAN	TARGET AKHIR PERIODE RENSTRA OPD	REALISASI CAPAIAN RENJA OPD TAHUN 2024	PRAKIRAAN CAPAIAN TARGET RENJA OPD TAHUN 2025	CAPAIAN KINERJA DAN KERANGKA PENDANAAN						KELOMPOK SASARAN	PRAKIRAAN MAJU RENCANA TAHUN 2027		PERANGKAT DAERAH PENANGGUNG JAWAB
							TARGET 2026	PAGU INDIKATIF (Rp)	LOKASI	SUMBER DANA	PRIORITAS			TARGET	PAGU INDIKATIF (Rp)	
											NASIONAL	DAERAH				
1	2	3	4	5	6	7	8	9	10	11	12	13	14	15	16	17
	7.01.01.2.02	Administrasi Keuangan Perangkat Daerah	-	-			-	1.599.441.601,00			-	4. Inovasi dan Tata Kelola Pemerintahan Peningkatan kualitas Sumber Daya Manusia dengan pemenuhan dan peningkatan kualitas pendidikan dan kesehatan	-	-	1.600.444.602,00	KECAMATAN SEMIDANG LAGAN
	7.01.01.2.02.0001	Penyediaan Gaji dan Tunjangan ASN														
			Jumlah Orang yang Menerima Gaji dan Tunjangan ASN				15 Orang/bulan	1.599.441.601,00	Kab. Bengkulu Tengah, Semidang Lagan, Lagan Bungin	DANA ALOKASI UMUM (DAU)	-	4. Inovasi dan Tata Kelola Pemerintahan Peningkatan kualitas Sumber Daya Manusia dengan pemenuhan dan peningkatan kualitas pendidikan dan kesehatan	-		1.600.444.602,00	KECAMATAN SEMIDANG LAGAN
	7.01.01.2.05	Administrasi Kepegawaian Perangkat Daerah	-	-			-	32.400.000,00			-	4. Inovasi dan Tata Kelola Pemerintahan Peningkatan kualitas Sumber Daya Manusia dengan pemenuhan dan peningkatan kualitas pendidikan dan kesehatan	-	-	44.500.000,00	KECAMATAN SEMIDANG LAGAN
	7.01.01.2.05.0002	Pengadaan Pakaian Dinas beserta Atribut Kelengkapannya														

NO	KODE	URUSAN / BIDANG URUSAN / PROGRAM / OUTCOME / KEGIATAN / SUB KEGIATAN	INDIKATOR PROGRAM / KEGIATAN / SUB KEGIATAN	TARGET AKHIR PERIODE RENSTRA OPD	REALISASI CAPAIAN RENJA OPD TAHUN 2024	PRAKIRAAN CAPAIAN TARGET RENJA OPD TAHUN 2025	CAPAIAN KINERJA DAN KERANGKA PENDANAAN						KELOMPOK SASARAN	PRAKIRAAN MAJU RENCANA TAHUN 2027		PERANGKAT DAERAH PENANGGUNG JAWAB
							TARGET 2026	PAGU INDIKATIF (Rp)	LOKASI	SUMBER DANA	PRIORITAS			TARGET	PAGU INDIKATIF (Rp)	
											NASIONAL	DAERAH				
1	2	3	4	5	6	7	8	9	10	11	12	13	14	15	16	17
			Jumlah Paket Pakaian Dinas beserta Atribut Kelengkapan				0 Paket	14.400.000,00	Kab. Bengkulu Tengah, Semua Kecamatan, Semua Kel/Desa	DANA BAGI HASIL (DBH)	-	4. Inovasi dan Tata Kelola Pemerintahan Peningkatan kualitas Sumber Daya Manusia dengan pemenuhan dan peningkatan kualitas pendidikan dan kesehatan	-		22.000.000,00	KECAMATAN SEMIDANG LAGAN
	7.01.01.2.05.0011	Bimbingan Teknis Implementasi Peraturan Perundang-Undangan														
			Jumlah Orang yang Mengikuti Bimbingan Teknis Implementasi Peraturan Perundang-Undangan				4 Orang	18.000.000,00	Kab. Bengkulu Tengah, Semua Kecamatan, Semua Kel/Desa	DANA BAGI HASIL (DBH)	-	4. Inovasi dan Tata Kelola Pemerintahan Peningkatan kualitas Sumber Daya Manusia dengan pemenuhan dan peningkatan kualitas pendidikan dan kesehatan	-		22.500.000,00	KECAMATAN SEMIDANG LAGAN
	7.01.01.2.06	Administrasi Umum Perangkat Daerah	-	-			-	62.580.000,00			-	4. Inovasi dan Tata Kelola Pemerintahan Peningkatan kualitas Sumber Daya Manusia dengan pemenuhan dan peningkatan kualitas pendidikan dan kesehatan	-	-	73.000.000,00	KECAMATAN SEMIDANG LAGAN
	7.01.01.2.06.0001	Penyediaan Komponen Instalasi Listrik/Penerangan Bangunan Kantor														

NO	KODE	URUSAN / BIDANG URUSAN / PROGRAM / OUTCOME / KEGIATAN / SUB KEGIATAN	INDIKATOR PROGRAM / KEGIATAN / SUB KEGIATAN	TARGET AKHIR PERIODE RENSTRA OPD	REALISASI CAPAIAN RENJA OPD TAHUN 2024	PRAKIRAAN CAPAIAN TARGET RENJA OPD TAHUN 2025	CAPAIAN KINERJA DAN KERANGKA PENDANAAN						KELOMPOK SASARAN	PRAKIRAAN MAJU RENCANA TAHUN 2027		PERANGKAT DAERAH PENANGGUNG JAWAB
							TARGET 2026	PAGU INDIKATIF (Rp)	LOKASI	SUMBER DANA	PRIORITAS			TARGET	PAGU INDIKATIF (Rp)	
											NASIONAL	DAERAH				
1	2	3	4	5	6	7	8	9	10	11	12	13	14	15	16	17
			Jumlah Paket Komponen Instalasi Listrik/Penerangan Bangunan Kantor yang Disediakan				1 Paket	6.000.000,00	Kab. Bengkulu Tengah, Semidang Lagan, Lagan Bungin	DANA BAGI HASIL (DBH)	-	4. Inovasi dan Tata Kelola Pemerintahan Peningkatan kualitas Sumber Daya Manusia dengan pemenuhan dan peningkatan kualitas pendidikan dan kesehatan	-		3.500.000,00	KECAMATAN SEMIDANG LAGAN
	7.01.01.2.06.0004	Penyediaan Bahan Logistik Kantor														
			Jumlah Paket Bahan Logistik Kantor yang Disediakan				2 Paket	17.000.000,00	Kab. Bengkulu Tengah, Semua Kecamatan, Semua Kel/Desa	DANA BAGI HASIL (DBH)	-	4. Inovasi dan Tata Kelola Pemerintahan Peningkatan kualitas Sumber Daya Manusia dengan pemenuhan dan peningkatan kualitas pendidikan dan kesehatan	-		20.000.000,00	KECAMATAN SEMIDANG LAGAN
	7.01.01.2.06.0005	Penyediaan Barang Cetakan dan Penggandaan														
			Jumlah Paket Barang Cetakan dan Penggandaan yang Disediakan				2 Paket	2.280.000,00	Kab. Bengkulu Tengah, Semua Kecamatan, Semua Kel/Desa	DANA BAGI HASIL (DBH)	-	4. Inovasi dan Tata Kelola Pemerintahan Peningkatan kualitas Sumber Daya Manusia dengan pemenuhan dan peningkatan kualitas pendidikan dan kesehatan	-		3.000.000,00	KECAMATAN SEMIDANG LAGAN
	7.01.01.2.06.0006	Penyediaan Bahan Bacaan dan Peraturan Perundang-undangan														

NO	KODE	URUSAN / BIDANG URUSAN / PROGRAM / OUTCOME / KEGIATAN / SUB KEGIATAN	INDIKATOR PROGRAM / KEGIATAN / SUB KEGIATAN	TARGET AKHIR PERIODE RENSTRA OPD	REALISASI CAPAIAN RENJA OPD TAHUN 2024	PRAKIRAAN CAPAIAN TARGET RENJA OPD TAHUN 2025	CAPAIAN KINERJA DAN KERANGKA PENDANAAN						KELOMPOK SASARAN	PRAKIRAAN MAJU RENCANA TAHUN 2027		PERANGKAT DAERAH PENANGGUNG JAWAB
							TARGET 2026	PAGU INDIKATIF (Rp)	LOKASI	SUMBER DANA	PRIORITAS			TARGET	PAGU INDIKATIF (Rp)	
											NASIONAL	DAERAH				
1	2	3	4	5	6	7	8	9	10	11	12	13	14	15	16	17
			Jumlah Dokumen Bahan Bacaan dan Peraturan Perundang-Undangan yang Disediakan				1 Dokumen	4.500.000,00	Kab. Bengkulu Tengah, Semidang Lagan, Lagan Bungin	DANA BAGI HASIL (DBH)	-	4. Inovasi dan Tata Kelola Pemerintahan Peningkatan kualitas Sumber Daya Manusia dengan pemenuhan dan peningkatan kualitas pendidikan dan kesehatan	-		5.500.000,00	KECAMATAN SEMIDANG LAGAN
	7.01.01.2.06.0008	Fasilitasi Kunjungan Tamu														
			Jumlah Laporan Fasilitasi Kunjungan Tamu				1 Laporan	7.800.000,00	Kab. Bengkulu Tengah, Semidang Lagan, Semua Kel/Desa	DANA BAGI HASIL (DBH)	-	4. Inovasi dan Tata Kelola Pemerintahan Peningkatan kualitas Sumber Daya Manusia dengan pemenuhan dan peningkatan kualitas pendidikan dan kesehatan	-		11.000.000,00	KECAMATAN SEMIDANG LAGAN
	7.01.01.2.06.0009	Penyelenggaraan Rapat Koordinasi dan Konsultasi SKPD														
			Jumlah Laporan Penyelenggaraan Rapat Koordinasi dan Konsultasi SKPD				1 Laporan	25.000.000,00	Kab. Bengkulu Tengah, Semua Kecamatan, Semua Kel/Desa	DANA BAGI HASIL (DBH)	-	4. Inovasi dan Tata Kelola Pemerintahan Peningkatan kualitas Sumber Daya Manusia dengan pemenuhan dan peningkatan kualitas pendidikan dan kesehatan	-		30.000.000,00	KECAMATAN SEMIDANG LAGAN

NO	KODE	URUSAN / BIDANG URUSAN / PROGRAM / OUTCOME / KEGIATAN / SUB KEGIATAN	INDIKATOR PROGRAM / KEGIATAN / SUB KEGIATAN	TARGET AKHIR PERIODE RENSTRA OPD	REALISASI CAPAIAN RENJA OPD TAHUN 2024	PRAKIRAAN CAPAIAN TARGET RENJA OPD TAHUN 2025	CAPAIAN KINERJA DAN KERANGKA PENDANAAN						KELOMPOK SASARAN	PRAKIRAAN MAJU RENCANA TAHUN 2027		PERANGKAT DAERAH PENANGGUNG JAWAB
							TARGET 2026	PAGU INDIKATIF (Rp)	LOKASI	SUMBER DANA	PRIORITAS			TARGET	PAGU INDIKATIF (Rp)	
											NASIONAL	DAERAH				
1	2	3	4	5	6	7	8	9	10	11	12	13	14	15	16	17
	7.01.01.2.08	Penyediaan Jasa Penunjang Urusan Pemerintahan Daerah	-	-			-	52.120.000,00			-	4. Inovasi dan Tata Kelola Pemerintahan Peningkatan kualitas Sumber Daya Manusia dengan pemenuhan dan peningkatan kualitas pendidikan dan kesehatan	-	-	52.420.000,00	KECAMATAN SEMIDANG LAGAN
	7.01.01.2.08.0001	Penyediaan Jasa Surat Menyurat														
			Jumlah Laporan Penyediaan Jasa Surat Menyurat				1 Laporan	700.000,00	Kab. Bengkulu Tengah, Semidang Lagan, Lagan Bungin	DANA BAGI HASIL (DBH)	-	4. Inovasi dan Tata Kelola Pemerintahan Peningkatan kualitas Sumber Daya Manusia dengan pemenuhan dan peningkatan kualitas pendidikan dan kesehatan	-		1.500.000,00	KECAMATAN SEMIDANG LAGAN
	7.01.01.2.08.0002	Penyediaan Jasa Komunikasi, Sumber Daya Air dan Listrik														
			Jumlah Laporan Penyediaan Jasa Komunikasi, Sumber Daya Air dan Listrik yang Disediakan				1 Laporan	7.500.000,00	Kab. Bengkulu Tengah, Semidang Lagan, Lagan Bungin	DANA BAGI HASIL (DBH)	-	4. Inovasi dan Tata Kelola Pemerintahan Peningkatan kualitas Sumber Daya Manusia dengan pemenuhan dan peningkatan kualitas pendidikan dan kesehatan	-		7.000.000,00	KECAMATAN SEMIDANG LAGAN
	7.01.01.2.08.0004	Penyediaan Jasa Pelayanan Umum Kantor														

NO	KODE	URUSAN / BIDANG URUSAN / PROGRAM / OUTCOME / KEGIATAN / SUB KEGIATAN	INDIKATOR PROGRAM / KEGIATAN / SUB KEGIATAN	TARGET AKHIR PERIODE RENSTRA OPD	REALISASI CAPAIAN RENJA OPD TAHUN 2024	PRAKIRAAN CAPAIAN TARGET RENJA OPD TAHUN 2025	CAPAIAN KINERJA DAN KERANGKA PENDANAAN						KELOMPOK SASARAN	PRAKIRAAN MAJU RENCANA TAHUN 2027		PERANGKAT DAERAH PENANGGUNG JAWAB
							TARGET 2026	PAGU INDIKATIF (Rp)	LOKASI	SUMBER DANA	PRIORITAS			TARGET	PAGU INDIKATIF (Rp)	
											NASIONAL	DAERAH				
1	2	3	4	5	6	7	8	9	10	11	12	13	14	15	16	17
			Jumlah Laporan Penyediaan Jasa Pelayanan Umum Kantor yang Disediakan				5 Laporan	43.920.000,00	Kab. Bengkulu Tengah, Semua Kecamatan, Semua Kel/Desa	DANA BAGI HASIL (DBH)	-	4. Inovasi dan Tata Kelola Pemerintahan Peningkatan kualitas Sumber Daya Manusia dengan pemenuhan dan peningkatan kualitas pendidikan dan kesehatan	-		43.920.000,00	KECAMATAN SEMIDANG LAGAN
	7.01.01.2.09	Pemeliharaan Barang Milik Daerah Penunjang Urusan Pemerintahan Daerah	-	-			-	35.600.000,00			-	4. Inovasi dan Tata Kelola Pemerintahan Peningkatan kualitas Sumber Daya Manusia dengan pemenuhan dan peningkatan kualitas pendidikan dan kesehatan	-	-	41.000.000,00	KECAMATAN SEMIDANG LAGAN
	7.01.01.2.09.0002	Penyediaan Jasa Pemeliharaan, Biaya Pemeliharaan, Pajak dan Perizinan Kendaraan Dinas Operasional atau Lapangan														
			Jumlah Kendaraan Dinas Operasional atau Lapangan yang Dipelihara dan dibayarkan Pajak dan Perizinannya				1 Unit	35.600.000,00	Kab. Bengkulu Tengah, Semidang Lagan, Lagan Bungin	DANA BAGI HASIL (DBH)	-	4. Inovasi dan Tata Kelola Pemerintahan Peningkatan kualitas Sumber Daya Manusia dengan pemenuhan dan peningkatan kualitas pendidikan dan kesehatan	-		41.000.000,00	KECAMATAN SEMIDANG LAGAN
2.	**7.01.02**	**PROGRAM PENYELENGGARAAN PEMERINTAHAN DAN PELAYANAN PUBLIK**						**4.000.000,00**						**-**	**12.000.000,00**	

NO	KODE	URUSAN / BIDANG URUSAN / PROGRAM / OUTCOME / KEGIATAN / SUB KEGIATAN	INDIKATOR PROGRAM / KEGIATAN / SUB KEGIATAN	TARGET AKHIR PERIODE RENSTRA OPD	REALISASI CAPAIAN RENJA OPD TAHUN 2024	PRAKIRAAN CAPAIAN TARGET RENJA OPD TAHUN 2025	CAPAIAN KINERJA DAN KERANGKA PENDANAAN						KELOMPOK SASARAN	PRAKIRAAN MAJU RENCANA TAHUN 2027		PERANGKAT DAERAH PENANGGUNG JAWAB
							TARGET 2026	PAGU INDIKATIF (Rp)	LOKASI	SUMBER DANA	PRIORITAS			TARGET	PAGU INDIKATIF (Rp)	
											NASIONAL	DAERAH				
1	2	3	4	5	6	7	8	9	10	11	12	13	14	15	16	17
	7.01.02.2.02	Penyelenggaraan Urusan Pemerintahan yang Tidak Dilaksanakan oleh Unit Kerja Perangkat Daerah yang Ada di Kecamatan	-	-			-	4.000.000,00			-	4. Inovasi dan Tata Kelola Pemerintahan Peningkatan kualitas Sumber Daya Manusia dengan pemenuhan dan peningkatan kualitas pendidikan dan kesehatan	-	-	12.000.000,00	KECAMATAN SEMIDANG LAGAN
	7.01.02.2.02.0003	Peningkatan Efektifitas Pelaksanaan Pelayanan kepada Masyarakat di Wilayah Kecamatan														
			Jumlah Laporan Peningkatan Efektifitas Pelaksanaan Pelayanan kepada Masyarakat di Wilayah Kecamatan				1 Laporan	4.000.000,00	Kab. Bengkulu Tengah, Semidang Lagan, Lagan Bungin	DANA BAGI HASIL (DBH)	-	4. Inovasi dan Tata Kelola Pemerintahan Peningkatan kualitas Sumber Daya Manusia dengan pemenuhan dan peningkatan kualitas pendidikan dan kesehatan	-		12.000.000,00	KECAMATAN SEMIDANG LAGAN
3.	**7.01.03**	**PROGRAM PEMBERDAYAAN MASYARAKAT DESA DAN KELURAHAN**						**10.300.000,00**						**-**	**13.000.000,00**	
	7.01.03.2.01	Koordinasi Kegiatan Pemberdayaan Desa	-	-			-	10.300.000,00			-	4. Inovasi dan Tata Kelola Pemerintahan Peningkatan kualitas Sumber Daya Manusia dengan pemenuhan dan peningkatan kualitas pendidikan dan kesehatan	-	-	13.000.000,00	KECAMATAN SEMIDANG LAGAN
	7.01.03.2.01.0001	Peningkatan Partisipasi Masyarakat dalam Forum Musyawarah Perencanaan Pembangunan di Desa														

NO	KODE	URUSAN / BIDANG URUSAN / PROGRAM / OUTCOME / KEGIATAN / SUB KEGIATAN	INDIKATOR PROGRAM / KEGIATAN / SUB KEGIATAN	TARGET AKHIR PERIODE RENSTRA OPD	REALISASI CAPAIAN RENJA OPD TAHUN 2024	PRAKIRAAN CAPAIAN TARGET RENJA OPD TAHUN 2025	CAPAIAN KINERJA DAN KERANGKA PENDANAAN						KELOMPOK SASARAN	PRAKIRAAN MAJU RENCANA TAHUN 2027		PERANGKAT DAERAH PENANGGUNG JAWAB
							TARGET 2026	PAGU INDIKATIF (Rp)	LOKASI	SUMBER DANA	PRIORITAS			TARGET	PAGU INDIKATIF (Rp)	
											NASIONAL	DAERAH				
1	2	3	4	5	6	7	8	9	10	11	12	13	14	15	16	17
			Jumlah Lembaga Kemasyarakatan yang Berpartisipasi dalam Forum Musyawarah Perencanaan Pembangunan di Desa				1 Lembaga Kemasyarakatan	10.300.000,00	Kab. Bengkulu Tengah, Semidang Lagan, Lagan Bungin	DANA BAGI HASIL (DBH)	-	4. Inovasi dan Tata Kelola Pemerintahan Peningkatan kualitas Sumber Daya Manusia dengan pemenuhan dan peningkatan kualitas pendidikan dan kesehatan	-		13.000.000,00	KECAMATAN SEMIDANG LAGAN
		KECAMATAN PEMATANG TIGA						**2.319.824.472,00**							**0,00**	
	7	**UNSUR KEWILAYAHAN**						**14.400.000,00**							**0,00**	
	7.01	**KECAMATAN**						**14.400.000,00**							**0,00**	
1.	**7.01.01**	**PROGRAM PENUNJANG URUSAN PEMERINTAHAN DAERAH KABUPATEN/KOTA**						**0,00**						**-**	**0,00**	
	7.01.01.2.05	Administrasi Kepegawaian Perangkat Daerah	-	-			-	0,00			-	4. Inovasi dan Tata Kelola Pemerintahan Peningkatan kualitas Sumber Daya Manusia dengan pemenuhan dan peningkatan kualitas pendidikan dan kesehatan	-	-	0,00	KECAMATAN PEMATANG TIGA
	7.01.01.2.05.0003	Pendataan dan Pengolahan Administrasi Kepegawaian														
			Jumlah Dokumen Pendataan dan Pengolahan Administrasi Kepegawaian				1 Dokumen	0,00	Kab. Bengkulu Tengah, Pematang Tiga, Semua Kel/Desa	DANA BAGI HASIL (DBH)	-	4. Inovasi dan Tata Kelola Pemerintahan Peningkatan kualitas Sumber Daya Manusia dengan pemenuhan dan peningkatan kualitas pendidikan dan kesehatan	-		0,00	KECAMATAN PEMATANG TIGA

NO	KODE	URUSAN / BIDANG URUSAN / PROGRAM / OUTCOME / KEGIATAN / SUB KEGIATAN	INDIKATOR PROGRAM / KEGIATAN / SUB KEGIATAN	TARGET AKHIR PERIODE RENSTRA OPD	REALISASI CAPAIAN RENJA OPD TAHUN 2024	PRAKIRAAN CAPAIAN TARGET RENJA OPD TAHUN 2025	CAPAIAN KINERJA DAN KERANGKA PENDANAAN						KELOMPOK SASARAN	PRAKIRAAN MAJU RENCANA TAHUN 2027		PERANGKAT DAERAH PENANGGUNG JAWAB
							TARGET 2026	PAGU INDIKATIF (Rp)	LOKASI	SUMBER DANA	PRIORITAS			TARGET	PAGU INDIKATIF (Rp)	
											NASIONAL	DAERAH				
1	2	3	4	5	6	7	8	9	10	11	12	13	14	15	16	17
2.	**7.01.03**	**PROGRAM PEMBERDAYAAN MASYARAKAT DESA DAN KELURAHAN**						**14.400.000,00**						**-**	**0,00**	
	7.01.03.2.01	Koordinasi Kegiatan Pemberdayaan Desa	-	-			-	14.400.000,00			-	4. Inovasi dan Tata Kelola Pemerintahan Peningkatan kualitas layanan publik dan tata Kelola pemerintahan yang bersih dan efektif	-	-	0,00	KECAMATAN PEMATANG TIGA
	7.01.03.2.01.0001	Peningkatan Partisipasi Masyarakat dalam Forum Musyawarah Perencanaan Pembangunan di Desa														
			Jumlah Lembaga Kemasyarakatan yang Berpartisipasi dalam Forum Musyawarah Perencanaan Pembangunan di Desa				13 Lembaga Kemasyarakatan	14.400.000,00	Kab. Bengkulu Tengah, Pematang Tiga, Semua Kel/Desa	DANA BAGI HASIL (DBH)	-	4. Inovasi dan Tata Kelola Pemerintahan Peningkatan kualitas layanan publik dan tata Kelola pemerintahan yang bersih dan efektif	-		0,00	KECAMATAN PEMATANG TIGA
	X	**NON URUSAN**						**2.305.424.472,00**							**0,00**	
	X.XX	**URUSAN PEMERINTAHAN BIDANG XX**						**2.305.424.472,00**							**0,00**	
1.	**X.XX.01**	**PROGRAM PENUNJANG URUSAN PEMERINTAHAN DAERAH KABUPATEN/KOTA**						**2.305.424.472,00**						**-**	**0,00**	
	X.XX.01.2.01	Perencanaan, Penganggaran, dan Evaluasi Kinerja Perangkat Daerah	-	-			-	9.296.500,00			-	4. Inovasi dan Tata Kelola Pemerintahan Peningkatan kualitas layanan publik dan tata Kelola pemerintahan yang bersih dan efektif	-	-	0,00	KECAMATAN PEMATANG TIGA
	X.XX.01.2.01.0002	Koordinasi dan Penyusunan Dokumen RKA-SKPD														

NO	KODE	URUSAN / BIDANG URUSAN / PROGRAM / OUTCOME / KEGIATAN / SUB KEGIATAN	INDIKATOR PROGRAM / KEGIATAN / SUB KEGIATAN	TARGET AKHIR PERIODE RENSTRA OPD	REALISASI CAPAIAN RENJA OPD TAHUN 2024	PRAKIRAAN CAPAIAN TARGET RENJA OPD TAHUN 2025	CAPAIAN KINERJA DAN KERANGKA PENDANAAN						KELOMPOK SASARAN	PRAKIRAAN MAJU RENCANA TAHUN 2027		PERANGKAT DAERAH PENANGGUNG JAWAB
							TARGET 2026	PAGU INDIKATIF (Rp)	LOKASI	SUMBER DANA	PRIORITAS			TARGET	PAGU INDIKATIF (Rp)	
											NASIONAL	DAERAH				
1	2	3	4	5	6	7	8	9	10	11	12	13	14	15	16	17
			Jumlah Dokumen RKA-SKPD dan Laporan Hasil Koordinasi Penyusunan Dokumen RKA-SKPD				1 Dokumen	1.150.000,00	Kab. Bengkulu Tengah, Pematang Tiga, Semua Kel/Desa	DANA BAGI HASIL (DBH)	-	4. Inovasi dan Tata Kelola Pemerintahan Peningkatan kualitas layanan publik dan tata Kelola pemerintahan yang bersih dan efektif	-		0,00	KECAMATAN PEMATANG TIGA
	X.XX.01.2.01.0003	Koordinasi dan Penyusunan Dokumen Perubahan RKA-SKPD														
			Jumlah Dokumen Perubahan RKA-SKPD dan Laporan Hasil Koordinasi Penyusunan Dokumen Perubahan RKA-SKPD				1 Dokumen	1.150.000,00	Kab. Bengkulu Tengah, Pematang Tiga, Semua Kel/Desa	DANA BAGI HASIL (DBH)	-	4. Inovasi dan Tata Kelola Pemerintahan Peningkatan kualitas layanan publik dan tata Kelola pemerintahan yang bersih dan efektif	-		0,00	KECAMATAN PEMATANG TIGA
	X.XX.01.2.01.0004	Koordinasi dan Penyusunan DPA-SKPD														
			Jumlah Dokumen DPA-SKPD dan Laporan Hasil Koordinasi Penyusunan Dokumen DPA-SKPD				1 Dokumen	4.696.500,00	Kab. Bengkulu Tengah, Pematang Tiga, Semua Kel/Desa	DANA BAGI HASIL (DBH)	-	4. Inovasi dan Tata Kelola Pemerintahan Peningkatan kualitas layanan publik dan tata Kelola pemerintahan yang bersih dan efektif	-		0,00	KECAMATAN PEMATANG TIGA
	X.XX.01.2.01.0005	Koordinasi dan Penyusunan Perubahan DPA- SKPD														
			Jumlah Dokumen Perubahan DPA-SKPD dan Laporan Hasil Koordinasi Penyusunan Dokumen Perubahan DPA-SKPD				1 Dokumen	1.150.000,00	Kab. Bengkulu Tengah, Pematang Tiga, Semua Kel/Desa	DANA BAGI HASIL (DBH)	-	4. Inovasi dan Tata Kelola Pemerintahan Peningkatan kualitas layanan publik dan tata Kelola pemerintahan yang bersih dan efektif	-		0,00	KECAMATAN PEMATANG TIGA
	X.XX.01.2.01.0006	Koordinasi dan Penyusunan Laporan Capaian Kinerja dan Ikhtisar Realisasi Kinerja SKPD														

NO	KODE	URUSAN / BIDANG URUSAN / PROGRAM / OUTCOME / KEGIATAN / SUB KEGIATAN	INDIKATOR PROGRAM / KEGIATAN / SUB KEGIATAN	TARGET AKHIR PERIODE RENSTRA OPD	REALISASI CAPAIAN RENJA OPD TAHUN 2024	PRAKIRAAN CAPAIAN TARGET RENJA OPD TAHUN 2025	CAPAIAN KINERJA DAN KERANGKA PENDANAAN						KELOMPOK SASARAN	PRAKIRAAN MAJU RENCANA TAHUN 2027		PERANGKAT DAERAH PENANGGUNG JAWAB
							TARGET 2026	PAGU INDIKATIF (Rp)	LOKASI	SUMBER DANA	PRIORITAS			TARGET	PAGU INDIKATIF (Rp)	
											NASIONAL	DAERAH				
1	2	3	4	5	6	7	8	9	10	11	12	13	14	15	16	17
			Jumlah Laporan Capaian Kinerja dan Ikhtisar Realisasi Kinerja SKPD dan Laporan Hasil Koordinasi Penyusunan Laporan Capaian Kinerja dan Ikhtisar Realisasi Kinerja SKPD				1 Laporan	1.150.000,00	Kab. Bengkulu Tengah, Pematang Tiga, Semua Kel/Desa	DANA BAGI HASIL (DBH)	-	4. Inovasi dan Tata Kelola Pemerintahan Peningkatan kualitas layanan publik dan tata Kelola pemerintahan yang bersih dan efektif	-		0,00	KECAMATAN PEMATANG TIGA
	X.XX.01.2.02	Administrasi Keuangan Perangkat Daerah	-	-			-	1.927.771.972,00			-	4. Inovasi dan Tata Kelola Pemerintahan Peningkatan kualitas layanan publik dan tata Kelola pemerintahan yang bersih dan efektif	-	-	0,00	KECAMATAN PEMATANG TIGA
	X.XX.01.2.02.0001	Penyediaan Gaji dan Tunjangan ASN														
			Jumlah Orang yang Menerima Gaji dan Tunjangan ASN				15 Orang/bulan	1.925.241.972,00	Kab. Bengkulu Tengah, Pematang Tiga, Semua Kel/Desa	DANA ALOKASI UMUM (DAU)	-	4. Inovasi dan Tata Kelola Pemerintahan Peningkatan kualitas layanan publik dan tata Kelola pemerintahan yang bersih dan efektif	-		0,00	KECAMATAN PEMATANG TIGA
	X.XX.01.2.02.0007	Koordinasi dan Penyusunan Laporan Keuangan Bulanan/ Triwulanan/ Semesteran SKPD														
			Jumlah Laporan Keuangan Bulanan/ Triwulanan/ Semesteran SKPD dan Laporan Koordinasi Penyusunan Laporan Keuangan Bulanan/Triwulanan/Semesteran SKPD				1 Laporan	2.530.000,00	Kab. Bengkulu Tengah, Pematang Tiga, Semua Kel/Desa	DANA BAGI HASIL (DBH)	-	4. Inovasi dan Tata Kelola Pemerintahan Peningkatan kualitas layanan publik dan tata Kelola pemerintahan yang bersih dan efektif	-		0,00	KECAMATAN PEMATANG TIGA

NO	KODE	URUSAN / BIDANG URUSAN / PROGRAM / OUTCOME / KEGIATAN / SUB KEGIATAN	INDIKATOR PROGRAM / KEGIATAN / SUB KEGIATAN	TARGET AKHIR PERIODE RENSTRA OPD	REALISASI CAPAIAN RENJA OPD TAHUN 2024	PRAKIRAAN CAPAIAN TARGET RENJA OPD TAHUN 2025	CAPAIAN KINERJA DAN KERANGKA PENDANAAN						KELOMPOK SASARAN	PRAKIRAAN MAJU RENCANA TAHUN 2027		PERANGKAT DAERAH PENANGGUNG JAWAB
							TARGET 2026	PAGU INDIKATIF (Rp)	LOKASI	SUMBER DANA	PRIORITAS			TARGET	PAGU INDIKATIF (Rp)	
											NASIONAL	DAERAH				
1	2	3	4	5	6	7	8	9	10	11	12	13	14	15	16	17
	X.XX.01.2.05	Administrasi Kepegawaian Perangkat Daerah	-	-			-	0,00			-	4. Inovasi dan Tata Kelola Pemerintahan Peningkatan kualitas layanan publik dan tata Kelola pemerintahan yang bersih dan efektif	-	-	0,00	KECAMATAN PEMATANG TIGA
	X.XX.01.2.05.0011	Bimbingan Teknis Implementasi Peraturan Perundang-Undangan														
			Jumlah Orang yang Mengikuti Bimbingan Teknis Implementasi Peraturan Perundang-Undangan				4 Orang	0,00	Kab. Bengkulu Tengah, Pematang Tiga, Semua Kel/Desa	DANA BAGI HASIL (DBH)	-	4. Inovasi dan Tata Kelola Pemerintahan Peningkatan kualitas layanan publik dan tata Kelola pemerintahan yang bersih dan efektif	-		0,00	KECAMATAN PEMATANG TIGA
	X.XX.01.2.06	Administrasi Umum Perangkat Daerah	-	-			-	276.588.000,00			-	4. Inovasi dan Tata Kelola Pemerintahan Peningkatan kualitas layanan publik dan tata Kelola pemerintahan yang bersih dan efektif	-	-	0,00	KECAMATAN PEMATANG TIGA
	X.XX.01.2.06.0004	Penyediaan Bahan Logistik Kantor														
			Jumlah Paket Bahan Logistik Kantor yang Disediakan				2 Paket	62.000.000,00	Kab. Bengkulu Tengah, Pematang Tiga, Semua Kel/Desa	DANA BAGI HASIL (DBH)	-	4. Inovasi dan Tata Kelola Pemerintahan Peningkatan kualitas layanan publik dan tata Kelola pemerintahan yang bersih dan efektif	-		0,00	KECAMATAN PEMATANG TIGA
	X.XX.01.2.06.0005	Penyediaan Barang Cetakan dan Penggandaan														

NO	KODE	URUSAN / BIDANG URUSAN / PROGRAM / OUTCOME / KEGIATAN / SUB KEGIATAN	INDIKATOR PROGRAM / KEGIATAN / SUB KEGIATAN	TARGET AKHIR PERIODE RENSTRA OPD	REALISASI CAPAIAN RENJA OPD TAHUN 2024	PRAKIRAAN CAPAIAN TARGET RENJA OPD TAHUN 2025	CAPAIAN KINERJA DAN KERANGKA PENDANAAN						KELOMPOK SASARAN	PRAKIRAAN MAJU RENCANA TAHUN 2027		PERANGKAT DAERAH PENANGGUNG JAWAB
							TARGET 2026	PAGU INDIKATIF (Rp)	LOKASI	SUMBER DANA	PRIORITAS			TARGET	PAGU INDIKATIF (Rp)	
											NASIONAL	DAERAH				
1	2	3	4	5	6	7	8	9	10	11	12	13	14	15	16	17
			Jumlah Paket Barang Cetakan dan Penggandaan yang Disediakan				2 Paket	5.000.000,00	Kab. Bengkulu Tengah, Pematang Tiga, Semua Kel/Desa	DANA BAGI HASIL (DBH)	-	4. Inovasi dan Tata Kelola Pemerintahan Peningkatan kualitas layanan publik dan tata Kelola pemerintahan yang bersih dan efektif	-		0,00	KECAMATAN PEMATANG TIGA
	X.XX.01.2.06.0008	Fasilitasi Kunjungan Tamu														
			Jumlah Laporan Fasilitasi Kunjungan Tamu				1 Laporan	59.588.000,00	Kab. Bengkulu Tengah, Pematang Tiga, Semua Kel/Desa	DANA BAGI HASIL (DBH)	-	4. Inovasi dan Tata Kelola Pemerintahan Peningkatan kualitas layanan publik dan tata Kelola pemerintahan yang bersih dan efektif	-		0,00	KECAMATAN PEMATANG TIGA
	X.XX.01.2.06.0009	Penyelenggaraan Rapat Koordinasi dan Konsultasi SKPD														
			Jumlah Laporan Penyelenggaraan Rapat Koordinasi dan Konsultasi SKPD				1 Laporan	150.000.000,00	Kab. Bengkulu Tengah, Pematang Tiga, Semua Kel/Desa	DANA BAGI HASIL (DBH)	-	4. Inovasi dan Tata Kelola Pemerintahan Peningkatan kualitas layanan publik dan tata Kelola pemerintahan yang bersih dan efektif	-		0,00	KECAMATAN PEMATANG TIGA
	X.XX.01.2.08	Penyediaan Jasa Penunjang Urusan Pemerintahan Daerah	-	-			-	46.060.000,00			-	4. Inovasi dan Tata Kelola Pemerintahan Peningkatan kualitas layanan publik dan tata Kelola pemerintahan yang bersih dan efektif	-	-	0,00	KECAMATAN PEMATANG TIGA
	X.XX.01.2.08.0002	Penyediaan Jasa Komunikasi, Sumber Daya Air dan Listrik														

NO	KODE	URUSAN / BIDANG URUSAN / PROGRAM / OUTCOME / KEGIATAN / SUB KEGIATAN	INDIKATOR PROGRAM / KEGIATAN / SUB KEGIATAN	TARGET AKHIR PERIODE RENSTRA OPD	REALISASI CAPAIAN RENJA OPD TAHUN 2024	PRAKIRAAN CAPAIAN TARGET RENJA OPD TAHUN 2025	CAPAIAN KINERJA DAN KERANGKA PENDANAAN						KELOMPOK SASARAN	PRAKIRAAN MAJU RENCANA TAHUN 2027		PERANGKAT DAERAH PENANGGUNG JAWAB
							TARGET 2026	PAGU INDIKATIF (Rp)	LOKASI	SUMBER DANA	PRIORITAS			TARGET	PAGU INDIKATIF (Rp)	
											NASIONAL	DAERAH				
1	2	3	4	5	6	7	8	9	10	11	12	13	14	15	16	17
			Jumlah Laporan Penyediaan Jasa Komunikasi, Sumber Daya Air dan Listrik yang Disediakan				1 Laporan	2.000.000,00	Kab. Bengkulu Tengah, Pematang Tiga, Semua Kel/Desa	DANA BAGI HASIL (DBH)	-	4. Inovasi dan Tata Kelola Pemerintahan Peningkatan kualitas layanan publik dan tata Kelola pemerintahan yang bersih dan efektif	-		0,00	KECAMATAN PEMATANG TIGA
	X.XX.01.2.08.0004	Penyediaan Jasa Pelayanan Umum Kantor														
			Jumlah Laporan Penyediaan Jasa Pelayanan Umum Kantor yang Disediakan				1 Laporan	44.060.000,00	Kab. Bengkulu Tengah, Pematang Tiga, Semua Kel/Desa	DANA BAGI HASIL (DBH)	-	4. Inovasi dan Tata Kelola Pemerintahan Peningkatan kualitas layanan publik dan tata Kelola pemerintahan yang bersih dan efektif	-		0,00	KECAMATAN PEMATANG TIGA
	X.XX.01.2.09	Pemeliharaan Barang Milik Daerah Penunjang Urusan Pemerintahan Daerah	-	-			-	45.708.000,00			-	4. Inovasi dan Tata Kelola Pemerintahan Peningkatan kualitas layanan publik dan tata Kelola pemerintahan yang bersih dan efektif	-	-	0,00	KECAMATAN PEMATANG TIGA
	X.XX.01.2.09.0001	Penyediaan Jasa Pemeliharaan, Biaya Pemeliharaan, dan Pajak Kendaraan Perorangan Dinas atau Kendaraan Dinas Jabatan														
			Jumlah Kendaraan Perorangan Dinas atau Kendaraan Dinas Jabatan yang Dipelihara dan dibayarkan Pajaknya				1 Unit	45.708.000,00	Kab. Bengkulu Tengah, Pematang Tiga, Semua Kel/Desa	DANA BAGI HASIL (DBH)	-	4. Inovasi dan Tata Kelola Pemerintahan Peningkatan kualitas layanan publik dan tata Kelola pemerintahan yang bersih dan efektif	-		0,00	KECAMATAN PEMATANG TIGA
		KECAMATAN TABA PENANJUNG						**3.242.421.326,00**							**3.020.770.963,00**	
	7	**UNSUR KEWILAYAHAN**						**90.400.000,00**							**25.000.000,00**	
	7.01	**KECAMATAN**						**90.400.000,00**							**25.000.000,00**	

NO	KODE	URUSAN / BIDANG URUSAN / PROGRAM / OUTCOME / KEGIATAN / SUB KEGIATAN	INDIKATOR PROGRAM / KEGIATAN / SUB KEGIATAN	TARGET AKHIR PERIODE RENSTRA OPD	REALISASI CAPAIAN RENJA OPD TAHUN 2024	PRAKIRAAN CAPAIAN TARGET RENJA OPD TAHUN 2025	CAPAIAN KINERJA DAN KERANGKA PENDANAAN						KELOMPOK SASARAN	PRAKIRAAN MAJU RENCANA TAHUN 2027		PERANGKAT DAERAH PENANGGUNG JAWAB
							TARGET 2026	PAGU INDIKATIF (Rp)	LOKASI	SUMBER DANA	PRIORITAS			TARGET	PAGU INDIKATIF (Rp)	
											NASIONAL	DAERAH				
1	2	3	4	5	6	7	8	9	10	11	12	13	14	15	16	17
1.	**7.01.04**	**PROGRAM KOORDINASI KETENTRAMAN DAN KETERTIBAN UMUM**						**80.400.000,00**						**-**	**20.000.000,00**	
	7.01.04.2.01	Koordinasi Upaya Penyelenggaraan Ketenteraman dan Ketertiban Umum	-	-			-	80.400.000,00			-	4. Inovasi dan Tata Kelola Pemerintahan Peningkatan kualitas layanan publik dan tata Kelola pemerintahan yang bersih dan efektif	-	-	20.000.000,00	KECAMATAN TABA PENANJUNG
	7.01.04.2.01.0002	Harmonisasi Hubungan dengan Tokoh Agama dan Tokoh Masyarakat														
			Jumlah Laporan Pelaksanaan Harmonisasi Hubungan dengan Tokoh Agama dan Tokoh Masyarakat				1 Tahun Laporan	80.400.000,00	Kab. Bengkulu Tengah, Taba Penanjung, Taba Penanjung	DANA BAGI HASIL (DBH)	-	4. Inovasi dan Tata Kelola Pemerintahan Peningkatan kualitas layanan publik dan tata Kelola pemerintahan yang bersih dan efektif	-		20.000.000,00	KECAMATAN TABA PENANJUNG
2.	**7.01.05**	**PROGRAM PENYELENGGARAAN URUSAN PEMERINTAHAN UMUM**						**10.000.000,00**						**-**	**5.000.000,00**	
	7.01.05.2.01	Penyelenggaraan Urusan Pemerintahan Umum Sesuai Penugasan Kepala Daerah	-	-			-	10.000.000,00			-	4. Inovasi dan Tata Kelola Pemerintahan Peningkatan kualitas layanan publik dan tata Kelola pemerintahan yang bersih dan efektif	-	-	5.000.000,00	KECAMATAN TABA PENANJUNG
	7.01.05.2.01.0003	Pembinaan Persatuan dan Kesatuan Bangsa														

NO	KODE	URUSAN / BIDANG URUSAN / PROGRAM / OUTCOME / KEGIATAN / SUB KEGIATAN	INDIKATOR PROGRAM / KEGIATAN / SUB KEGIATAN	TARGET AKHIR PERIODE RENSTRA OPD	REALISASI CAPAIAN RENJA OPD TAHUN 2024	PRAKIRAAN CAPAIAN TARGET RENJA OPD TAHUN 2025	CAPAIAN KINERJA DAN KERANGKA PENDANAAN						KELOMPOK SASARAN	PRAKIRAAN MAJU RENCANA TAHUN 2027		PERANGKAT DAERAH PENANGGUNG JAWAB
							TARGET 2026	PAGU INDIKATIF (Rp)	LOKASI	SUMBER DANA	PRIORITAS			TARGET	PAGU INDIKATIF (Rp)	
											NASIONAL	DAERAH				
1	2	3	4	5	6	7	8	9	10	11	12	13	14	15	16	17
			Jumlah Orang yang Mengikuti Pembinaan Persatuan dan Kesatuan Bangsa				1 Tahun Orang	10.000.000,00	Kab. Bengkulu Tengah, Taba Penanjung, Taba Penanjung	DANA BAGI HASIL (DBH)	-	4. Inovasi dan Tata Kelola Pemerintahan Peningkatan kualitas layanan publik dan tata Kelola pemerintahan yang bersih dan efektif	-		5.000.000,00	KECAMATAN TABA PENANJUNG
	X	**NON URUSAN**						**3.152.021.326,00**							**2.995.770.963,00**	
	X.XX	**URUSAN PEMERINTAHAN BIDANG XX**						**3.152.021.326,00**							**2.995.770.963,00**	
1.	**X.XX.01**	**PROGRAM PENUNJANG URUSAN PEMERINTAHAN DAERAH KABUPATEN/KOTA**						**3.152.021.326,00**						**-**	**2.995.770.963,00**	
	X.XX.01.2.01	Perencanaan, Penganggaran, dan Evaluasi Kinerja Perangkat Daerah	-	-			-	8.600.000,00			-	4. Inovasi dan Tata Kelola Pemerintahan Peningkatan kualitas layanan publik dan tata Kelola pemerintahan yang bersih dan efektif	-	-	8.600.000,00	KECAMATAN TABA PENANJUNG
	X.XX.01.2.01.0002	Koordinasi dan Penyusunan Dokumen RKA-SKPD														
			Jumlah Dokumen RKA-SKPD dan Laporan Hasil Koordinasi Penyusunan Dokumen RKA-SKPD				1 Tahun Dokumen	1.900.000,00	Kab. Bengkulu Tengah, Taba Penanjung, Taba Penanjung	DANA BAGI HASIL (DBH)	-	4. Inovasi dan Tata Kelola Pemerintahan Peningkatan kualitas layanan publik dan tata Kelola pemerintahan yang bersih dan efektif	-		1.900.000,00	KECAMATAN TABA PENANJUNG
	X.XX.01.2.01.0003	Koordinasi dan Penyusunan Dokumen Perubahan RKA-SKPD														

NO	KODE	URUSAN / BIDANG URUSAN / PROGRAM / OUTCOME / KEGIATAN / SUB KEGIATAN	INDIKATOR PROGRAM / KEGIATAN / SUB KEGIATAN	TARGET AKHIR PERIODE RENSTRA OPD	REALISASI CAPAIAN RENJA OPD TAHUN 2024	PRAKIRAAN CAPAIAN TARGET RENJA OPD TAHUN 2025	CAPAIAN KINERJA DAN KERANGKA PENDANAAN						KELOMPOK SASARAN	PRAKIRAAN MAJU RENCANA TAHUN 2027		PERANGKAT DAERAH PENANGGUNG JAWAB
							TARGET 2026	PAGU INDIKATIF (Rp)	LOKASI	SUMBER DANA	PRIORITAS			TARGET	PAGU INDIKATIF (Rp)	
											NASIONAL	DAERAH				
1	2	3	4	5	6	7	8	9	10	11	12	13	14	15	16	17
			Jumlah Dokumen Perubahan RKA-SKPD dan Laporan Hasil Koordinasi Penyusunan Dokumen Perubahan RKA-SKPD				1 Tahun Dokumen	1.900.000,00	Kab. Bengkulu Tengah, Taba Penanjung, Taba Penanjung	DANA BAGI HASIL (DBH)	-	4. Inovasi dan Tata Kelola Pemerintahan Peningkatan kualitas layanan publik dan tata Kelola pemerintahan yang bersih dan efektif	-		1.900.000,00	KECAMATAN TABA PENANJUNG
	X.XX.01.2.01.0004	Koordinasi dan Penyusunan DPA-SKPD														
			Jumlah Dokumen DPA-SKPD dan Laporan Hasil Koordinasi Penyusunan Dokumen DPA-SKPD				1 Tahun Dokumen	1.900.000,00	Kab. Bengkulu Tengah, Taba Penanjung, Taba Penanjung	DANA BAGI HASIL (DBH)	-	4. Inovasi dan Tata Kelola Pemerintahan Peningkatan kualitas layanan publik dan tata Kelola pemerintahan yang bersih dan efektif	-		1.900.000,00	KECAMATAN TABA PENANJUNG
	X.XX.01.2.01.0005	Koordinasi dan Penyusunan Perubahan DPA- SKPD														
			Jumlah Dokumen Perubahan DPA-SKPD dan Laporan Hasil Koordinasi Penyusunan Dokumen Perubahan DPA-SKPD				1 Tahun Dokumen	1.900.000,00	Kab. Bengkulu Tengah, Taba Penanjung, Taba Penanjung	DANA BAGI HASIL (DBH)	-	4. Inovasi dan Tata Kelola Pemerintahan Peningkatan kualitas layanan publik dan tata Kelola pemerintahan yang bersih dan efektif	-		1.900.000,00	KECAMATAN TABA PENANJUNG
	X.XX.01.2.01.0006	Koordinasi dan Penyusunan Laporan Capaian Kinerja dan Ikhtisar Realisasi Kinerja SKPD														
			Jumlah Laporan Capaian Kinerja dan Ikhtisar Realisasi Kinerja SKPD dan Laporan Hasil Koordinasi Penyusunan Laporan Capaian Kinerja dan Ikhtisar Realisasi Kinerja SKPD				1 Tahun Laporan	1.000.000,00	Kab. Bengkulu Tengah, Taba Penanjung, Taba Penanjung	DANA BAGI HASIL (DBH)	-	4. Inovasi dan Tata Kelola Pemerintahan Peningkatan kualitas layanan publik dan tata Kelola pemerintahan yang bersih dan efektif	-		1.000.000,00	KECAMATAN TABA PENANJUNG

NO	KODE	URUSAN / BIDANG URUSAN / PROGRAM / OUTCOME / KEGIATAN / SUB KEGIATAN	INDIKATOR PROGRAM / KEGIATAN / SUB KEGIATAN	TARGET AKHIR PERIODE RENSTRA OPD	REALISASI CAPAIAN RENJA OPD TAHUN 2024	PRAKIRAAN CAPAIAN TARGET RENJA OPD TAHUN 2025	CAPAIAN KINERJA DAN KERANGKA PENDANAAN						KELOMPOK SASARAN	PRAKIRAAN MAJU RENCANA TAHUN 2027		PERANGKAT DAERAH PENANGGUNG JAWAB
							TARGET 2026	PAGU INDIKATIF (Rp)	LOKASI	SUMBER DANA	PRIORITAS			TARGET	PAGU INDIKATIF (Rp)	
											NASIONAL	DAERAH				
1	2	3	4	5	6	7	8	9	10	11	12	13	14	15	16	17
	X.XX.01.2.02	Administrasi Keuangan Perangkat Daerah	-	-			-	2.842.421.326,00			-	4. Inovasi dan Tata Kelola Pemerintahan Peningkatan kualitas layanan publik dan tata Kelola pemerintahan yang bersih dan efektif	-	-	2.635.160.963,00	KECAMATAN TABA PENANJUNG
	X.XX.01.2.02.0001	Penyediaan Gaji dan Tunjangan ASN														
			Jumlah Orang yang Menerima Gaji dan Tunjangan ASN				1 Tahun Orang/bulan	2.842.421.326,00	Kab. Bengkulu Tengah, Taba Penanjung, Taba Penanjung	DANA ALOKASI UMUM (DAU)	-	4. Inovasi dan Tata Kelola Pemerintahan Peningkatan kualitas layanan publik dan tata Kelola pemerintahan yang bersih dan efektif	-		2.635.160.963,00	KECAMATAN TABA PENANJUNG
	X.XX.01.2.05	Administrasi Kepegawaian Perangkat Daerah	-	-			-	52.500.000,00			-	4. Inovasi dan Tata Kelola Pemerintahan Peningkatan kualitas layanan publik dan tata Kelola pemerintahan yang bersih dan efektif	-	-	52.500.000,00	KECAMATAN TABA PENANJUNG
	X.XX.01.2.05.0002	Pengadaan Pakaian Dinas beserta Atribut Kelengkapannya														
			Jumlah Paket Pakaian Dinas beserta Atribut Kelengkapan				1 Tahun Paket	30.000.000,00	Kab. Bengkulu Tengah, Taba Penanjung, Taba Penanjung	DANA BAGI HASIL (DBH)	-	4. Inovasi dan Tata Kelola Pemerintahan Peningkatan kualitas layanan publik dan tata Kelola pemerintahan yang bersih dan efektif	-		30.000.000,00	KECAMATAN TABA PENANJUNG
	X.XX.01.2.05.0011	Bimbingan Teknis Implementasi Peraturan Perundang-Undangan														

NO	KODE	URUSAN / BIDANG URUSAN / PROGRAM / OUTCOME / KEGIATAN / SUB KEGIATAN	INDIKATOR PROGRAM / KEGIATAN / SUB KEGIATAN	TARGET AKHIR PERIODE RENSTRA OPD	REALISASI CAPAIAN RENJA OPD TAHUN 2024	PRAKIRAAN CAPAIAN TARGET RENJA OPD TAHUN 2025	CAPAIAN KINERJA DAN KERANGKA PENDANAAN						KELOMPOK SASARAN	PRAKIRAAN MAJU RENCANA TAHUN 2027		PERANGKAT DAERAH PENANGGUNG JAWAB
							TARGET 2026	PAGU INDIKATIF (Rp)	LOKASI	SUMBER DANA	PRIORITAS			TARGET	PAGU INDIKATIF (Rp)	
											NASIONAL	DAERAH				
1	2	3	4	5	6	7	8	9	10	11	12	13	14	15	16	17
			Jumlah Orang yang Mengikuti Bimbingan Teknis Implementasi Peraturan Perundang-Undangan				1 Tahun Orang	22.500.000,00	Kab. Bengkulu Tengah, Taba Penanjung, Taba Penanjung	DANA BAGI HASIL (DBH)	-	4. Inovasi dan Tata Kelola Pemerintahan Peningkatan kualitas layanan publik dan tata Kelola pemerintahan yang bersih dan efektif	-		22.500.000,00	KECAMATAN TABA PENANJUNG
	X.XX.01.2.06	Administrasi Umum Perangkat Daerah	-	-			-	74.480.000,00			-	4. Inovasi dan Tata Kelola Pemerintahan Peningkatan kualitas layanan publik dan tata Kelola pemerintahan yang bersih dan efektif	-	-	78.200.000,00	KECAMATAN TABA PENANJUNG
	X.XX.01.2.06.0001	Penyediaan Komponen Instalasi Listrik/Penerangan Bangunan Kantor														
			Jumlah Paket Komponen Instalasi Listrik/Penerangan Bangunan Kantor yang Disediakan				1 Tahun Paket	6.000.000,00	Kab. Bengkulu Tengah, Taba Penanjung, Taba Penanjung	DANA BAGI HASIL (DBH)	-	4. Inovasi dan Tata Kelola Pemerintahan Peningkatan kualitas layanan publik dan tata Kelola pemerintahan yang bersih dan efektif	-		6.000.000,00	KECAMATAN TABA PENANJUNG
	X.XX.01.2.06.0002	Penyediaan Peralatan dan Perlengkapan Kantor														
			Jumlah Paket Peralatan dan Perlengkapan Kantor yang Disediakan				1 Tahun Paket	0,00	Kab. Bengkulu Tengah, Taba Penanjung, Taba Penanjung	DANA BAGI HASIL (DBH)	-	4. Inovasi dan Tata Kelola Pemerintahan Peningkatan kualitas layanan publik dan tata Kelola pemerintahan yang bersih dan efektif	-		10.000.000,00	KECAMATAN TABA PENANJUNG
	X.XX.01.2.06.0004	Penyediaan Bahan Logistik Kantor														

NO	KODE	URUSAN / BIDANG URUSAN / PROGRAM / OUTCOME / KEGIATAN / SUB KEGIATAN	INDIKATOR PROGRAM / KEGIATAN / SUB KEGIATAN	TARGET AKHIR PERIODE RENSTRA OPD	REALISASI CAPAIAN RENJA OPD TAHUN 2024	PRAKIRAAN CAPAIAN TARGET RENJA OPD TAHUN 2025	CAPAIAN KINERJA DAN KERANGKA PENDANAAN						KELOMPOK SASARAN	PRAKIRAAN MAJU RENCANA TAHUN 2027		PERANGKAT DAERAH PENANGGUNG JAWAB
							TARGET 2026	PAGU INDIKATIF (Rp)	LOKASI	SUMBER DANA	PRIORITAS			TARGET	PAGU INDIKATIF (Rp)	
											NASIONAL	DAERAH				
1	2	3	4	5	6	7	8	9	10	11	12	13	14	15	16	17
			Jumlah Paket Bahan Logistik Kantor yang Disediakan				1 Tahun Paket	15.000.000,00	Kab. Bengkulu Tengah, Taba Penanjung, Taba Penanjung	DANA BAGI HASIL (DBH)	-	4. Inovasi dan Tata Kelola Pemerintahan Peningkatan kualitas layanan publik dan tata Kelola pemerintahan yang bersih dan efektif	-		10.000.000,00	KECAMATAN TABA PENANJUNG
	X.XX.01.2.06.0005	Penyediaan Barang Cetakan dan Penggandaan														
			Jumlah Paket Barang Cetakan dan Penggandaan yang Disediakan				1 Tahun Paket	6.680.000,00	Kab. Bengkulu Tengah, Taba Penanjung, Taba Penanjung	DANA BAGI HASIL (DBH)	-	4. Inovasi dan Tata Kelola Pemerintahan Peningkatan kualitas layanan publik dan tata Kelola pemerintahan yang bersih dan efektif	-		5.000.000,00	KECAMATAN TABA PENANJUNG
	X.XX.01.2.06.0006	Penyediaan Bahan Bacaan dan Peraturan Perundang-undangan														
			Jumlah Dokumen Bahan Bacaan dan Peraturan Perundang-Undangan yang Disediakan				1 Tahun Dokumen	4.800.000,00	Kab. Bengkulu Tengah, Taba Penanjung, Taba Penanjung	DANA BAGI HASIL (DBH)	-	4. Inovasi dan Tata Kelola Pemerintahan Peningkatan kualitas layanan publik dan tata Kelola pemerintahan yang bersih dan efektif	-		7.200.000,00	KECAMATAN TABA PENANJUNG
	X.XX.01.2.06.0008	Fasilitasi Kunjungan Tamu														
			Jumlah Laporan Fasilitasi Kunjungan Tamu				1 Tahun Laporan	12.000.000,00	Kab. Bengkulu Tengah, Taba Penanjung, Taba Penanjung	DANA BAGI HASIL (DBH)	-	4. Inovasi dan Tata Kelola Pemerintahan Peningkatan kualitas layanan publik dan tata Kelola pemerintahan yang bersih dan efektif	-		20.000.000,00	KECAMATAN TABA PENANJUNG
	X.XX.01.2.06.0009	Penyelenggaraan Rapat Koordinasi dan Konsultasi SKPD														

NO	KODE	URUSAN / BIDANG URUSAN / PROGRAM / OUTCOME / KEGIATAN / SUB KEGIATAN	INDIKATOR PROGRAM / KEGIATAN / SUB KEGIATAN	TARGET AKHIR PERIODE RENSTRA OPD	REALISASI CAPAIAN RENJA OPD TAHUN 2024	PRAKIRAAN CAPAIAN TARGET RENJA OPD TAHUN 2025	CAPAIAN KINERJA DAN KERANGKA PENDANAAN						KELOMPOK SASARAN	PRAKIRAAN MAJU RENCANA TAHUN 2027		PERANGKAT DAERAH PENANGGUNG JAWAB
							TARGET 2026	PAGU INDIKATIF (Rp)	LOKASI	SUMBER DANA	PRIORITAS			TARGET	PAGU INDIKATIF (Rp)	
											NASIONAL	DAERAH				
1	2	3	4	5	6	7	8	9	10	11	12	13	14	15	16	17
			Jumlah Laporan Penyelenggaraan Rapat Koordinasi dan Konsultasi SKPD				1 Tahun Laporan	30.000.000,00	Kab. Bengkulu Tengah, Taba Penanjung, Taba Penanjung	DANA BAGI HASIL (DBH)	-	4. Inovasi dan Tata Kelola Pemerintahan Peningkatan kualitas layanan publik dan tata Kelola pemerintahan yang bersih dan efektif	-		20.000.000,00	KECAMATAN TABA PENANJUNG
	X.XX.01.2.08	Penyediaan Jasa Penunjang Urusan Pemerintahan Daerah	-	-			-	125.400.000,00			-	4. Inovasi dan Tata Kelola Pemerintahan Peningkatan kualitas layanan publik dan tata Kelola pemerintahan yang bersih dan efektif	-	-	198.020.000,00	KECAMATAN TABA PENANJUNG
	X.XX.01.2.08.0001	Penyediaan Jasa Surat Menyurat														
			Jumlah Laporan Penyediaan Jasa Surat Menyurat				1 Tahun Laporan	1.200.000,00	Kab. Bengkulu Tengah, Taba Penanjung, Taba Penanjung	DANA BAGI HASIL (DBH)	-	4. Inovasi dan Tata Kelola Pemerintahan Peningkatan kualitas layanan publik dan tata Kelola pemerintahan yang bersih dan efektif	-		1.200.000,00	KECAMATAN TABA PENANJUNG
	X.XX.01.2.08.0002	Penyediaan Jasa Komunikasi, Sumber Daya Air dan Listrik														
			Jumlah Laporan Penyediaan Jasa Komunikasi, Sumber Daya Air dan Listrik yang Disediakan				1 Tahun Laporan	15.600.000,00	Kab. Bengkulu Tengah, Taba Penanjung, Taba Penanjung	DANA BAGI HASIL (DBH)	-	4. Inovasi dan Tata Kelola Pemerintahan Peningkatan kualitas layanan publik dan tata Kelola pemerintahan yang bersih dan efektif	-		16.400.000,00	KECAMATAN TABA PENANJUNG
	X.XX.01.2.08.0004	Penyediaan Jasa Pelayanan Umum Kantor														

NO	KODE	URUSAN / BIDANG URUSAN / PROGRAM / OUTCOME / KEGIATAN / SUB KEGIATAN	INDIKATOR PROGRAM / KEGIATAN / SUB KEGIATAN	TARGET AKHIR PERIODE RENSTRA OPD	REALISASI CAPAIAN RENJA OPD TAHUN 2024	PRAKIRAAN CAPAIAN TARGET RENJA OPD TAHUN 2025	CAPAIAN KINERJA DAN KERANGKA PENDANAAN						KELOMPOK SASARAN	PRAKIRAAN MAJU RENCANA TAHUN 2027		PERANGKAT DAERAH PENANGGUNG JAWAB
							TARGET 2026	PAGU INDIKATIF (Rp)	LOKASI	SUMBER DANA	PRIORITAS			TARGET	PAGU INDIKATIF (Rp)	
											NASIONAL	DAERAH				
1	2	3	4	5	6	7	8	9	10	11	12	13	14	15	16	17
			Jumlah Laporan Penyediaan Jasa Pelayanan Umum Kantor yang Disediakan				1 Tahun Laporan	108.600.000,00	Kab. Bengkulu Tengah, Taba Penanjung, Taba Penanjung	DANA BAGI HASIL (DBH)	-	4. Inovasi dan Tata Kelola Pemerintahan Peningkatan kualitas layanan publik dan tata Kelola pemerintahan yang bersih dan efektif	-		180.420.000,00	KECAMATAN TABA PENANJUNG
	X.XX.01.2.09	Pemeliharaan Barang Milik Daerah Penunjang Urusan Pemerintahan Daerah	-	-			-	48.620.000,00			-	4. Inovasi dan Tata Kelola Pemerintahan Peningkatan kualitas layanan publik dan tata Kelola pemerintahan yang bersih dan efektif	-	-	23.290.000,00	KECAMATAN TABA PENANJUNG
	X.XX.01.2.09.0001	Penyediaan Jasa Pemeliharaan, Biaya Pemeliharaan, dan Pajak Kendaraan Perorangan Dinas atau Kendaraan Dinas Jabatan														
			Jumlah Kendaraan Perorangan Dinas atau Kendaraan Dinas Jabatan yang Dipelihara dan dibayarkan Pajaknya				1 Tahun Unit	47.400.000,00	Kab. Bengkulu Tengah, Taba Penanjung, Taba Penanjung	DANA BAGI HASIL (DBH)	-	4. Inovasi dan Tata Kelola Pemerintahan Peningkatan kualitas layanan publik dan tata Kelola pemerintahan yang bersih dan efektif	-		10.000.000,00	KECAMATAN TABA PENANJUNG
	X.XX.01.2.09.0006	Pemeliharaan Peralatan dan Mesin Lainnya														
			Jumlah Peralatan dan Mesin Lainnya yang Dipelihara				1 Tahun Unit	1.220.000,00	Kab. Bengkulu Tengah, Taba Penanjung, Taba Penanjung	DANA BAGI HASIL (DBH)	-	4. Inovasi dan Tata Kelola Pemerintahan Peningkatan kualitas layanan publik dan tata Kelola pemerintahan yang bersih dan efektif	-		3.290.000,00	KECAMATAN TABA PENANJUNG
	X.XX.01.2.09.0009	Pemeliharaan/Rehabilitasi Gedung Kantor dan Bangunan Lainnya														

NO	KODE	URUSAN / BIDANG URUSAN / PROGRAM / OUTCOME / KEGIATAN / SUB KEGIATAN	INDIKATOR PROGRAM / KEGIATAN / SUB KEGIATAN	TARGET AKHIR PERIODE RENSTRA OPD	REALISASI CAPAIAN RENJA OPD TAHUN 2024	PRAKIRAAN CAPAIAN TARGET RENJA OPD TAHUN 2025	CAPAIAN KINERJA DAN KERANGKA PENDANAAN						KELOMPOK SASARAN	PRAKIRAAN MAJU RENCANA TAHUN 2027		PERANGKAT DAERAH PENANGGUNG JAWAB
							TARGET 2026	PAGU INDIKATIF (Rp)	LOKASI	SUMBER DANA	PRIORITAS			TARGET	PAGU INDIKATIF (Rp)	
											NASIONAL	DAERAH				
1	2	3	4	5	6	7	8	9	10	11	12	13	14	15	16	17
			Jumlah Gedung Kantor dan Bangunan Lainnya yang Dipelihara/Direhabilitasi				1 Tahun Unit	0,00	Kab. Bengkulu Tengah, Taba Penanjung, Taba Penanjung	DANA BAGI HASIL (DBH)	-	4. Inovasi dan Tata Kelola Pemerintahan Peningkatan kualitas layanan publik dan tata Kelola pemerintahan yang bersih dan efektif	-		10.000.000,00	KECAMATAN TABA PENANJUNG
		BADAN KESATUAN BANGSA DAN POLITIK						**10.668.107.819,00**							**917.645.100.000,00**	
	8	**UNSUR PEMERINTAHAN UMUM**						**7.520.269.200,00**							**913.871.100.000,00**	
	8.01	**KESATUAN BANGSA DAN POLITIK**						**7.520.269.200,00**							**913.871.100.000,00**	
1.	**8.01.01**	**PROGRAM PENUNJANG URUSAN PEMERINTAHAN DAERAH KABUPATEN/KOTA**						**892.000.000,00**						**-**	**2.216.100.000,00**	
	8.01.01.2.05	Administrasi Kepegawaian Perangkat Daerah	-	-			-	100.000.000,00			-	4. Inovasi dan Tata Kelola Pemerintahan Peningkatan kualitas layanan publik dan tata Kelola pemerintahan yang bersih dan efektif	-	-	255.000.000,00	BADAN KESATUAN BANGSA DAN POLITIK
	8.01.01.2.05.0002	Pengadaan Pakaian Dinas beserta Atribut Kelengkapannya														
			Jumlah Paket Pakaian Dinas beserta Atribut Kelengkapan				1 Paket	50.000.000,00	Kab. Bengkulu Tengah, Karang Tinggi, Karang Tinggi	DANA BAGI HASIL (DBH)	-	4. Inovasi dan Tata Kelola Pemerintahan Peningkatan kualitas layanan publik dan tata Kelola pemerintahan yang bersih dan efektif	-		105.000.000,00	BADAN KESATUAN BANGSA DAN POLITIK
	8.01.01.2.05.0011	Bimbingan Teknis Implementasi Peraturan Perundang-Undangan														

NO	KODE	URUSAN / BIDANG URUSAN / PROGRAM / OUTCOME / KEGIATAN / SUB KEGIATAN	INDIKATOR PROGRAM / KEGIATAN / SUB KEGIATAN	TARGET AKHIR PERIODE RENSTRA OPD	REALISASI CAPAIAN RENJA OPD TAHUN 2024	PRAKIRAAN CAPAIAN TARGET RENJA OPD TAHUN 2025	CAPAIAN KINERJA DAN KERANGKA PENDANAAN						KELOMPOK SASARAN	PRAKIRAAN MAJU RENCANA TAHUN 2027		PERANGKAT DAERAH PENANGGUNG JAWAB
							TARGET 2026	PAGU INDIKATIF (Rp)	LOKASI	SUMBER DANA	PRIORITAS			TARGET	PAGU INDIKATIF (Rp)	
											NASIONAL	DAERAH				
1	2	3	4	5	6	7	8	9	10	11	12	13	14	15	16	17
			Jumlah Orang yang Mengikuti Bimbingan Teknis Implementasi Peraturan Perundang-Undangan				15 Orang	50.000.000,00	Kab. Bengkulu Tengah, Karang Tinggi, Karang Tinggi	DANA BAGI HASIL (DBH)	-	4. Inovasi dan Tata Kelola Pemerintahan Peningkatan kualitas layanan publik dan tata Kelola pemerintahan yang bersih dan efektif	-		150.000.000,00	BADAN KESATUAN BANGSA DAN POLITIK
	8.01.01.2.06	Administrasi Umum Perangkat Daerah	-	-			-	231.000.000,00			-	4. Inovasi dan Tata Kelola Pemerintahan Peningkatan kualitas layanan publik dan tata Kelola pemerintahan yang bersih dan efektif	-	-	960.000.000,00	BADAN KESATUAN BANGSA DAN POLITIK
	8.01.01.2.06.0002	Penyediaan Peralatan dan Perlengkapan Kantor														
			Jumlah Paket Peralatan dan Perlengkapan Kantor yang Disediakan				1 Paket	10.000.000,00	Kab. Bengkulu Tengah, Karang Tinggi, Karang Tinggi	DANA BAGI HASIL (DBH)	-	4. Inovasi dan Tata Kelola Pemerintahan Peningkatan kualitas layanan publik dan tata Kelola pemerintahan yang bersih dan efektif	-		155.000.000,00	BADAN KESATUAN BANGSA DAN POLITIK
	8.01.01.2.06.0004	Penyediaan Bahan Logistik Kantor														
			Jumlah Paket Bahan Logistik Kantor yang Disediakan				4 Paket	30.000.000,00	Kab. Bengkulu Tengah, Karang Tinggi, Karang Tinggi	DANA BAGI HASIL (DBH)	-	4. Inovasi dan Tata Kelola Pemerintahan Peningkatan kualitas layanan publik dan tata Kelola pemerintahan yang bersih dan efektif	-		225.000.000,00	BADAN KESATUAN BANGSA DAN POLITIK
	8.01.01.2.06.0005	Penyediaan Barang Cetakan dan Penggandaan														

NO	KODE	URUSAN / BIDANG URUSAN / PROGRAM / OUTCOME / KEGIATAN / SUB KEGIATAN	INDIKATOR PROGRAM / KEGIATAN / SUB KEGIATAN	TARGET AKHIR PERIODE RENSTRA OPD	REALISASI CAPAIAN RENJA OPD TAHUN 2024	PRAKIRAAN CAPAIAN TARGET RENJA OPD TAHUN 2025	CAPAIAN KINERJA DAN KERANGKA PENDANAAN						KELOMPOK SASARAN	PRAKIRAAN MAJU RENCANA TAHUN 2027		PERANGKAT DAERAH PENANGGUNG JAWAB
							TARGET 2026	PAGU INDIKATIF (Rp)	LOKASI	SUMBER DANA	PRIORITAS			TARGET	PAGU INDIKATIF (Rp)	
											NASIONAL	DAERAH				
1	2	3	4	5	6	7	8	9	10	11	12	13	14	15	16	17
			Jumlah Paket Barang Cetakan dan Penggandaan yang Disediakan				1 Paket	10.000.000,00	Kab. Bengkulu Tengah, Karang Tinggi, Karang Tinggi	DANA BAGI HASIL (DBH)	-	4. Inovasi dan Tata Kelola Pemerintahan Peningkatan kualitas layanan publik dan tata Kelola pemerintahan yang bersih dan efektif	-		55.000.000,00	BADAN KESATUAN BANGSA DAN POLITIK
	8.01.01.2.06.0006	Penyediaan Bahan Bacaan dan Peraturan Perundang-undangan														
			Jumlah Dokumen Bahan Bacaan dan Peraturan Perundang-Undangan yang Disediakan				2 Dokumen	50.000.000,00	Kab. Bengkulu Tengah, Karang Tinggi, Karang Tinggi	DANA BAGI HASIL (DBH)	-	4. Inovasi dan Tata Kelola Pemerintahan Peningkatan kualitas layanan publik dan tata Kelola pemerintahan yang bersih dan efektif	-		110.000.000,00	BADAN KESATUAN BANGSA DAN POLITIK
	8.01.01.2.06.0008	Fasilitasi Kunjungan Tamu														
			Jumlah Laporan Fasilitasi Kunjungan Tamu				1 Laporan	31.000.000,00	Kab. Bengkulu Tengah, Karang Tinggi, Karang Tinggi	DANA BAGI HASIL (DBH)	-	4. Inovasi dan Tata Kelola Pemerintahan Peningkatan kualitas layanan publik dan tata Kelola pemerintahan yang bersih dan efektif	-		160.000.000,00	BADAN KESATUAN BANGSA DAN POLITIK
	8.01.01.2.06.0009	Penyelenggaraan Rapat Koordinasi dan Konsultasi SKPD														
			Jumlah Laporan Penyelenggaraan Rapat Koordinasi dan Konsultasi SKPD				1 Laporan	100.000.000,00	Kab. Bengkulu Tengah, Karang Tinggi, Karang Tinggi	DANA BAGI HASIL (DBH)	-	4. Inovasi dan Tata Kelola Pemerintahan Peningkatan kualitas layanan publik dan tata Kelola pemerintahan yang bersih dan efektif	-		255.000.000,00	BADAN KESATUAN BANGSA DAN POLITIK

NO	KODE	URUSAN / BIDANG URUSAN / PROGRAM / OUTCOME / KEGIATAN / SUB KEGIATAN	INDIKATOR PROGRAM / KEGIATAN / SUB KEGIATAN	TARGET AKHIR PERIODE RENSTRA OPD	REALISASI CAPAIAN RENJA OPD TAHUN 2024	PRAKIRAAN CAPAIAN TARGET RENJA OPD TAHUN 2025	CAPAIAN KINERJA DAN KERANGKA PENDANAAN						KELOMPOK SASARAN	PRAKIRAAN MAJU RENCANA TAHUN 2027		PERANGKAT DAERAH PENANGGUNG JAWAB
							TARGET 2026	PAGU INDIKATIF (Rp)	LOKASI	SUMBER DANA	PRIORITAS			TARGET	PAGU INDIKATIF (Rp)	
											NASIONAL	DAERAH				
1	2	3	4	5	6	7	8	9	10	11	12	13	14	15	16	17
	8.01.01.2.08	Penyediaan Jasa Penunjang Urusan Pemerintahan Daerah	-	-			-	465.000.000,00			-	4. Inovasi dan Tata Kelola Pemerintahan Peningkatan kualitas layanan publik dan tata Kelola pemerintahan yang bersih dan efektif	-	-	640.000.000,00	BADAN KESATUAN BANGSA DAN POLITIK
	8.01.01.2.08.0001	Penyediaan Jasa Surat Menyurat														
			Jumlah Laporan Penyediaan Jasa Surat Menyurat				1 Laporan	10.000.000,00	Kab. Bengkulu Tengah, Karang Tinggi, Karang Tinggi	DANA BAGI HASIL (DBH)	-	4. Inovasi dan Tata Kelola Pemerintahan Peningkatan kualitas layanan publik dan tata Kelola pemerintahan yang bersih dan efektif	-		25.000.000,00	BADAN KESATUAN BANGSA DAN POLITIK
	8.01.01.2.08.0002	Penyediaan Jasa Komunikasi, Sumber Daya Air dan Listrik														
			Jumlah Laporan Penyediaan Jasa Komunikasi, Sumber Daya Air dan Listrik yang Disediakan				1 Laporan	5.000.000,00	Kab. Bengkulu Tengah, Karang Tinggi, Karang Tinggi	DANA BAGI HASIL (DBH)	-	4. Inovasi dan Tata Kelola Pemerintahan Peningkatan kualitas layanan publik dan tata Kelola pemerintahan yang bersih dan efektif	-		55.000.000,00	BADAN KESATUAN BANGSA DAN POLITIK
	8.01.01.2.08.0003	Penyediaan Jasa Peralatan dan Perlengkapan Kantor														
			Jumlah Laporan Penyediaan Jasa Peralatan dan Perlengkapan Kantor yang Disediakan				1 Laporan	50.000.000,00	Kab. Bengkulu Tengah, Karang Tinggi, Karang Tinggi	DANA BAGI HASIL (DBH)	-	4. Inovasi dan Tata Kelola Pemerintahan Peningkatan kualitas layanan publik dan tata Kelola pemerintahan yang bersih dan efektif	-		55.000.000,00	BADAN KESATUAN BANGSA DAN POLITIK
	8.01.01.2.08.0004	Penyediaan Jasa Pelayanan Umum Kantor														

NO	KODE	URUSAN / BIDANG URUSAN / PROGRAM / OUTCOME / KEGIATAN / SUB KEGIATAN	INDIKATOR PROGRAM / KEGIATAN / SUB KEGIATAN	TARGET AKHIR PERIODE RENSTRA OPD	REALISASI CAPAIAN RENJA OPD TAHUN 2024	PRAKIRAAN CAPAIAN TARGET RENJA OPD TAHUN 2025	CAPAIAN KINERJA DAN KERANGKA PENDANAAN						KELOMPOK SASARAN	PRAKIRAAN MAJU RENCANA TAHUN 2027		PERANGKAT DAERAH PENANGGUNG JAWAB
							TARGET 2026	PAGU INDIKATIF (Rp)	LOKASI	SUMBER DANA	PRIORITAS			TARGET	PAGU INDIKATIF (Rp)	
											NASIONAL	DAERAH				
1	2	3	4	5	6	7	8	9	10	11	12	13	14	15	16	17
			Jumlah Laporan Penyediaan Jasa Pelayanan Umum Kantor yang Disediakan				1 Laporan	400.000.000,00	Kab. Bengkulu Tengah, Karang Tinggi, Karang Tinggi	DANA BAGI HASIL (DBH)	-	4. Inovasi dan Tata Kelola Pemerintahan Peningkatan kualitas layanan publik dan tata Kelola pemerintahan yang bersih dan efektif	-		505.000.000,00	BADAN KESATUAN BANGSA DAN POLITIK
	8.01.01.2.09	Pemeliharaan Barang Milik Daerah Penunjang Urusan Pemerintahan Daerah	-	-			-	96.000.000,00			-	4. Inovasi dan Tata Kelola Pemerintahan Peningkatan kualitas layanan publik dan tata Kelola pemerintahan yang bersih dan efektif	-	-	361.100.000,00	BADAN KESATUAN BANGSA DAN POLITIK
	8.01.01.2.09.0001	Penyediaan Jasa Pemeliharaan, Biaya Pemeliharaan, dan Pajak Kendaraan Perorangan Dinas atau Kendaraan Dinas Jabatan														
			Jumlah Kendaraan Perorangan Dinas atau Kendaraan Dinas Jabatan yang Dipelihara dan dibayarkan Pajaknya				5 Unit	6.000.000,00	Kab. Bengkulu Tengah, Karang Tinggi, Karang Tinggi	DANA BAGI HASIL (DBH)	-	4. Inovasi dan Tata Kelola Pemerintahan Peningkatan kualitas layanan publik dan tata Kelola pemerintahan yang bersih dan efektif	-		6.100.000,00	BADAN KESATUAN BANGSA DAN POLITIK
	8.01.01.2.09.0002	Penyediaan Jasa Pemeliharaan, Biaya Pemeliharaan, Pajak dan Perizinan Kendaraan Dinas Operasional atau Lapangan														
			Jumlah Kendaraan Dinas Operasional atau Lapangan yang Dipelihara dan dibayarkan Pajak dan Perizinannya				5 Unit	50.000.000,00	Kab. Bengkulu Tengah, Karang Tinggi, Karang Tinggi	DANA BAGI HASIL (DBH)	-	4. Inovasi dan Tata Kelola Pemerintahan Peningkatan kualitas layanan publik dan tata Kelola pemerintahan yang bersih dan efektif	-		105.000.000,00	BADAN KESATUAN BANGSA DAN POLITIK
	8.01.01.2.09.0009	Pemeliharaan/Rehabilitasi Gedung Kantor dan Bangunan Lainnya														

NO	KODE	URUSAN / BIDANG URUSAN / PROGRAM / OUTCOME / KEGIATAN / SUB KEGIATAN	INDIKATOR PROGRAM / KEGIATAN / SUB KEGIATAN	TARGET AKHIR PERIODE RENSTRA OPD	REALISASI CAPAIAN RENJA OPD TAHUN 2024	PRAKIRAAN CAPAIAN TARGET RENJA OPD TAHUN 2025	CAPAIAN KINERJA DAN KERANGKA PENDANAAN						KELOMPOK SASARAN	PRAKIRAAN MAJU RENCANA TAHUN 2027		PERANGKAT DAERAH PENANGGUNG JAWAB
							TARGET 2026	PAGU INDIKATIF (Rp)	LOKASI	SUMBER DANA	PRIORITAS			TARGET	PAGU INDIKATIF (Rp)	
											NASIONAL	DAERAH				
1	2	3	4	5	6	7	8	9	10	11	12	13	14	15	16	17
			Jumlah Gedung Kantor dan Bangunan Lainnya yang Dipelihara/Direhabilitasi				1 Unit	40.000.000,00	Kab. Bengkulu Tengah, Karang Tinggi, Karang Tinggi	DANA BAGI HASIL (DBH)	-	4. Inovasi dan Tata Kelola Pemerintahan Peningkatan kualitas layanan publik dan tata Kelola pemerintahan yang bersih dan efektif	-		250.000.000,00	BADAN KESATUAN BANGSA DAN POLITIK
2.	**8.01.02**	**PROGRAM PENGUATAN IDEOLOGI PANCASILA DAN KARAKTER KEBANGSAAN**						**852.477.000,00**						**-**	**900.425.000.000,00**	
	8.01.02.2.01	Perumusan Kebijakan Teknis dan Pemantapan Pelaksanaan Bidang Ideologi Pancasila dan Karakter Kebangsaan	-	-			-	852.477.000,00			-	4. Inovasi dan Tata Kelola Pemerintahan Peningkatan kualitas layanan publik dan tata Kelola pemerintahan yang bersih dan efektif	-	-	900.425.000.000,00	BADAN KESATUAN BANGSA DAN POLITIK
	8.01.02.2.01.0001	Penyusunan Program Kerja di Bidang Ideologi Wawasan Kebangsaan, Bela Negara, Karakter Bangsa, Pembauran Kebangsaan, Bineka Tunggal Ika dan Sejarah Kebangsaan														
			Jumlah Dokumen Program Kerja di Bidang Ideologi Wawasan Kebangsaan, Bela Negara, Karakter Bangsa, Pembauran Kebangsaan, Bineka Tunggal Ika dan Sejarah Kebangsaan yang Disusun				3 Dokumen	375.577.000,00	Kab. Bengkulu Tengah, Karang Tinggi, Karang Tinggi	DANA ALOKASI UMUM (DAU)	-	4. Inovasi dan Tata Kelola Pemerintahan Peningkatan kualitas layanan publik dan tata Kelola pemerintahan yang bersih dan efektif	-		900.000.000.000,00	BADAN KESATUAN BANGSA DAN POLITIK
	8.01.02.2.01.0002	Perumusan Kebijakan Teknis di Bidang Ideologi Wawasan Kebangsaan, Bela Negara, Karakter Bangsa, Pembauran Kebangsaan, Bineka Tunggal Ika dan Sejarah Kebangsaan														
			Jumlah Kebijakan Teknis di Bidang Ideologi Wawasan Kebangsaan, Bela Negara, Karakter Bangsa, Pembauran Kebangsaan, Bineka Tunggal Ika dan Sejarah Kebangsaan yang Disusun				2 Dokumen	309.200.000,00	Kab. Bengkulu Tengah, Karang Tinggi, Karang Tinggi	DANA ALOKASI UMUM (DAU)	-	4. Inovasi dan Tata Kelola Pemerintahan Peningkatan kualitas layanan publik dan tata Kelola pemerintahan yang bersih dan efektif	-		150.000.000,00	BADAN KESATUAN BANGSA DAN POLITIK
	8.01.02.2.01.0003	Pelaksanaan Kebijakan di Bidang Ideologi Wawasan Kebangsaan, Bela Negara, Karakter Bangsa, Pembauran Kebangsaan, Bineka Tunggal Ika dan Sejarah Kebangsaan														

NO	KODE	URUSAN / BIDANG URUSAN / PROGRAM / OUTCOME / KEGIATAN / SUB KEGIATAN	INDIKATOR PROGRAM / KEGIATAN / SUB KEGIATAN	TARGET AKHIR PERIODE RENSTRA OPD	REALISASI CAPAIAN RENJA OPD TAHUN 2024	PRAKIRAAN CAPAIAN TARGET RENJA OPD TAHUN 2025	CAPAIAN KINERJA DAN KERANGKA PENDANAAN						KELOMPOK SASARAN	PRAKIRAAN MAJU RENCANA TAHUN 2027		PERANGKAT DAERAH PENANGGUNG JAWAB
							TARGET 2026	PAGU INDIKATIF (Rp)	LOKASI	SUMBER DANA	PRIORITAS			TARGET	PAGU INDIKATIF (Rp)	
											NASIONAL	DAERAH				
1	2	3	4	5	6	7	8	9	10	11	12	13	14	15	16	17
			Jumlah Orang yang Mengikuti Pelaksanaan Kebijakan di Bidang Ideologi Wawasan Kebangsaan, Bela Negara, Karakter Bangsa, Pembauran Kebangsaan, Bineka Tunggal Ika dan Sejarah Kebangsaan				100 Orang	33.300.000,00	Kab. Bengkulu Tengah, Karang Tinggi, Karang Tinggi	DANA ALOKASI UMUM (DAU)	-	4. Inovasi dan Tata Kelola Pemerintahan Peningkatan kualitas layanan publik dan tata Kelola pemerintahan yang bersih dan efektif	-		55.000.000,00	BADAN KESATUAN BANGSA DAN POLITIK
	8.01.02.2.01.0004	Pelaksanaan Koordinasi di Bidang Ideologi Wawasan Kebangsaan, Bela Negara, Karakter Bangsa, Pembauran Kebangsaan, Bineka Tunggal Ika dan Sejarah Kebangsaan														
			Jumlah Orang yang Mengikuti Koordinasi di Bidang Ideologi Wawasan Kebangsaan, Bela Negara, Karakter Bangsa, Pembauran Kebangsaan, Bineka Tunggal Ika dan Sejarah Kebangsaan				100 Orang	50.400.000,00	Kab. Bengkulu Tengah, Karang Tinggi, Karang Tinggi	DANA ALOKASI UMUM (DAU)	-	4. Inovasi dan Tata Kelola Pemerintahan Peningkatan kualitas layanan publik dan tata Kelola pemerintahan yang bersih dan efektif	-		55.000.000,00	BADAN KESATUAN BANGSA DAN POLITIK
	8.01.02.2.01.0005	Pelaksanaan Monitoring Evaluasi dan Pelaporan di Bidang Ideologi Wawasan Kebangsaan, Bela Negara, Karakter Bangsa, Pembauran Kebangsaan, Bineka Tunggal Ika dan Sejarah Kebangsaan														
			Jumlah Laporan Hasil Monitoring Evaluasi dan Pelaporan di Bidang Ideologi Wawasan Kebangsaan, Bela Negara, Karakter Bangsa, Pembauran Kebangsaan, Bineka Tunggal Ika dan Sejarah Kebangsaan				2 Laporan	15.000.000,00	Kab. Bengkulu Tengah, Karang Tinggi, Karang Tinggi	DANA ALOKASI UMUM (DAU)	-	4. Inovasi dan Tata Kelola Pemerintahan Peningkatan kualitas layanan publik dan tata Kelola pemerintahan yang bersih dan efektif	-		55.000.000,00	BADAN KESATUAN BANGSA DAN POLITIK
	8.01.02.2.01.0006	Pembentukan dan Penumbuhan Karakter Keluarga Melalui Peningkatan Kesadaran Masyarakat akan Pentingnya Penghayatan dan Pengamalan Pancasila dalam Semua Aspek Kehidupan Bermasyarakat, Berbangsa, dan Bernegara														
			Jumlah Keluarga yang Mengikuti Pembentukan dan Penumbuhan Karakter Keluarga Melalui Peningkatan Kesadaran Masyarakat Akan Pentingnya Penghayatan dan Pengamalan Pancasila dalam Semua Aspek Kehidupan Bermasyarakat, Berbangsa, dan Bernegara				25 Keluarga	47.000.000,00	Kab. Bengkulu Tengah, Karang Tinggi, Karang Tinggi	DANA ALOKASI UMUM (DAU)	-	4. Inovasi dan Tata Kelola Pemerintahan Peningkatan kualitas layanan publik dan tata Kelola pemerintahan yang bersih dan efektif	-		55.000.000,00	BADAN KESATUAN BANGSA DAN POLITIK
	8.01.02.2.01.0007	Pembinaan terhadap aktivitas kepaskibrakaan dan Purnapaskibraka														

NO	KODE	URUSAN / BIDANG URUSAN / PROGRAM / OUTCOME / KEGIATAN / SUB KEGIATAN	INDIKATOR PROGRAM / KEGIATAN / SUB KEGIATAN	TARGET AKHIR PERIODE RENSTRA OPD	REALISASI CAPAIAN RENJA OPD TAHUN 2024	PRAKIRAAN CAPAIAN TARGET RENJA OPD TAHUN 2025	CAPAIAN KINERJA DAN KERANGKA PENDANAAN						KELOMPOK SASARAN	PRAKIRAAN MAJU RENCANA TAHUN 2027		PERANGKAT DAERAH PENANGGUNG JAWAB
							TARGET 2026	PAGU INDIKATIF (Rp)	LOKASI	SUMBER DANA	PRIORITAS			TARGET	PAGU INDIKATIF (Rp)	
											NASIONAL	DAERAH				
1	2	3	4	5	6	7	8	9	10	11	12	13	14	15	16	17
			Laporan Hasil Pembinaan Aktivitas Kepaskibrakaan dan Laporan Hasil Pembinaan Purnapaskibraka				2 Dokumen	22.000.000,00	Kab. Bengkulu Tengah, Karang Tinggi, Karang Tinggi	DANA ALOKASI UMUM (DAU)	-	4. Inovasi dan Tata Kelola Pemerintahan Peningkatan kualitas layanan publik dan tata Kelola pemerintahan yang bersih dan efektif	-		55.000.000,00	BADAN KESATUAN BANGSA DAN POLITIK
3.	**8.01.03**	**PROGRAM PENINGKATAN PERAN PARTAI POLITIK DAN LEMBAGA PENDIDIKAN MELALUI PENDIDIKAN POLITIK DAN PENGEMBANGAN ETIKA SERTA BUDAYA POLITIK**						**1.229.392.200,00**						**-**	**220.000.000,00**	
	8.01.03.2.01	Perumusan Kebijakan Teknis dan Pemantapan Pelaksanaan Bidang Pendidikan Politik, Etika Budaya Politik, Peningkatan Demokrasi, Fasilitasi Kelembagaan Pemerintahan, Perwakilan dan Partai Politik, Pemilihan Umum/Pemilihan Umum Kepala Daerah, serta Pemantauan Situasi Politik	-	-			-	1.229.392.200,00			-	4. Inovasi dan Tata Kelola Pemerintahan Peningkatan kualitas layanan publik dan tata Kelola pemerintahan yang bersih dan efektif	-	-	220.000.000,00	BADAN KESATUAN BANGSA DAN POLITIK
	8.01.03.2.01.0001	Penyusunan Program Kerja di Bidang Pendidikan Politik, Etika Budaya Politik, Peningkatan Demokrasi, Fasilitasi Kelembagaan Pemerintahan, Perwakilan dan Partai Politik, Pemilihan Umum/Pemilihan Umum Kepala Daerah, serta Pemantauan Situasi Politik di Daerah														
			Jumlah Dokumen Program Kerja di Bidang Pendidikan Politik, Etika Budaya Politik, Peningkatan Demokrasi, Fasilitasi Kelembagaan Pemerintahan, Perwakilan dan Partai Politik, Pemilihan Umum/Pemilihan Umum Kepala Daerah, serta Pemantauan Situasi Politik di Daerah yang Disusun				2 Dokumen	1.150.266.000,00	Kab. Bengkulu Tengah, Karang Tinggi, Karang Tinggi	DANA ALOKASI UMUM (DAU)	-	4. Inovasi dan Tata Kelola Pemerintahan Peningkatan kualitas layanan publik dan tata Kelola pemerintahan yang bersih dan efektif	-		55.000.000,00	BADAN KESATUAN BANGSA DAN POLITIK
	8.01.03.2.01.0002	Penyusunan Bahan Perumusan Kebijakan di Bidang Pendidikan Politik, Etika Budaya Politik, Peningkatan Demokrasi, Fasilitasi Kelembagaan Pemerintahan, Perwakilan dan Partai Politik, Pemilihan Umum/Pemilihan Umum Kepala Daerah, serta Pemantauan Situasi Politik di Daerah														

NO	KODE	URUSAN / BIDANG URUSAN / PROGRAM / OUTCOME / KEGIATAN / SUB KEGIATAN	INDIKATOR PROGRAM / KEGIATAN / SUB KEGIATAN	TARGET AKHIR PERIODE RENSTRA OPD	REALISASI CAPAIAN RENJA OPD TAHUN 2024	PRAKIRAAN CAPAIAN TARGET RENJA OPD TAHUN 2025	CAPAIAN KINERJA DAN KERANGKA PENDANAAN						KELOMPOK SASARAN	PRAKIRAAN MAJU RENCANA TAHUN 2027		PERANGKAT DAERAH PENANGGUNG JAWAB
							TARGET 2026	PAGU INDIKATIF (Rp)	LOKASI	SUMBER DANA	PRIORITAS			TARGET	PAGU INDIKATIF (Rp)	
											NASIONAL	DAERAH				
1	2	3	4	5	6	7	8	9	10	11	12	13	14	15	16	17
			Jumlah Kebijakan di Bidang Pendidikan Politik, Etika Budaya Politik, Peningkatan Demokrasi, Fasilitasi Kelembagaan Pemerintahan, Perwakilan dan Partai Politik, Pemilihan Umum/Pemilihan Umum Kepala Daerah, serta Pemantauan Situasi Politik di Daerah yang Disusun				2 Dokumen	57.126.200,00	Kab. Bengkulu Tengah, Karang Tinggi, Karang Tinggi	DANA ALOKASI UMUM (DAU)	-	4. Inovasi dan Tata Kelola Pemerintahan Peningkatan kualitas layanan publik dan tata Kelola pemerintahan yang bersih dan efektif	-		110.000.000,00	BADAN KESATUAN BANGSA DAN POLITIK
	8.01.03.2.01.0003	Pelaksanaan Kebijakan di Bidang Pendidikan Politik, Etika Budaya Politik, Peningkatan Demokrasi, Fasilitasi Kelembagaan Pemerintahan, Perwakilan dan Partai Politik, Pemilihan Umum/Pemilihan Umum Kepala Daerah, serta Pemantauan Situasi Politik di Daerah														
			Jumlah Orang yang Mengikuti Pelaksanaan Kebijakan di Bidang Pendidikan Politik, Etika Budaya Politik, Peningkatan Demokrasi, Fasilitasi Kelembagaan Pemerintahan, Perwakilan dan Partai Politik, Pemilihan Umum/Pemilihan Umum Kepala Daerah, serta Pemantauan Situasi Politik di Daerah				100 Orang	22.000.000,00	Kab. Bengkulu Tengah, Karang Tinggi, Karang Tinggi	DANA BAGI HASIL (DBH)	-	4. Inovasi dan Tata Kelola Pemerintahan Peningkatan kualitas layanan publik dan tata Kelola pemerintahan yang bersih dan efektif	-		55.000.000,00	BADAN KESATUAN BANGSA DAN POLITIK
4.	**8.01.04**	**PROGRAM PEMBERDAYAAN DAN PENGAWASAN ORGANISASI KEMASYARAKATAN**						**116.000.000,00**						**-**	**320.000.000,00**	
	8.01.04.2.01	Perumusan Kebijakan Teknis dan Pemantapan Pelaksanaan Bidang Pemberdayaan dan Pengawasan Organisasi Kemasyarakatan	-	-			-	116.000.000,00			-	4. Inovasi dan Tata Kelola Pemerintahan Peningkatan kualitas layanan publik dan tata Kelola pemerintahan yang bersih dan efektif	-	-	320.000.000,00	BADAN KESATUAN BANGSA DAN POLITIK
	8.01.04.2.01.0001	Penyusunan Program Kerja di Bidang Pendaftaran Ormas, Pemberdayaan Ormas, Evaluasi dan Mediasi Sengketa Ormas, Pengawasan Ormas dan Ormas Asing di Daerah														
			Jumlah Dokumen Program Kerja di Bidang Pendaftaran Ormas, Pemberdayaan Ormas, Evaluasi dan Mediasi Sengketa Ormas, Pengawasan Ormas dan Ormas Asing di Daerah yang Disusun				1 Dokumen	81.000.000,00	Kab. Bengkulu Tengah, Karang Tinggi, Karang Tinggi	DANA BAGI HASIL (DBH)	-	4. Inovasi dan Tata Kelola Pemerintahan Peningkatan kualitas layanan publik dan tata Kelola pemerintahan yang bersih dan efektif	-		210.000.000,00	BADAN KESATUAN BANGSA DAN POLITIK

NO	KODE	URUSAN / BIDANG URUSAN / PROGRAM / OUTCOME / KEGIATAN / SUB KEGIATAN	INDIKATOR PROGRAM / KEGIATAN / SUB KEGIATAN	TARGET AKHIR PERIODE RENSTRA OPD	REALISASI CAPAIAN RENJA OPD TAHUN 2024	PRAKIRAAN CAPAIAN TARGET RENJA OPD TAHUN 2025	CAPAIAN KINERJA DAN KERANGKA PENDANAAN						KELOMPOK SASARAN	PRAKIRAAN MAJU RENCANA TAHUN 2027		PERANGKAT DAERAH PENANGGUNG JAWAB
							TARGET 2026	PAGU INDIKATIF (Rp)	LOKASI	SUMBER DANA	PRIORITAS			TARGET	PAGU INDIKATIF (Rp)	
											NASIONAL	DAERAH				
1	2	3	4	5	6	7	8	9	10	11	12	13	14	15	16	17
	8.01.04.2.01.0003	Pelaksanaan Kebijakan di Bidang Pendaftaran Ormas, Pemberdayaan Ormas, Evaluasi dan Mediasi Sengketa Ormas, Pengawasan Ormas dan Ormas Asing di Daerah														
			Jumlah Orang yang Mengikuti Pelaksanaan Kebijakan di Bidang Pendaftaran Ormas, Pemberdayaan Ormas, Evaluasi dan Mediasi Sengketa Ormas, Pengawasan Ormas dan Ormas Asing di Daerah				100 Orang	35.000.000,00	Kab. Bengkulu Tengah, Karang Tinggi, Karang Tinggi	DANA BAGI HASIL (DBH)	-	4. Inovasi dan Tata Kelola Pemerintahan Peningkatan kualitas layanan publik dan tata Kelola pemerintahan yang bersih dan efektif	-		110.000.000,00	BADAN KESATUAN BANGSA DAN POLITIK
5.	**8.01.05**	**PROGRAM PEMBINAAN DAN PENGEMBANGAN KETAHANAN EKONOMI, SOSIAL, DAN BUDAYA**						**20.000.000,00**						**-**	**265.000.000,00**	
	8.01.05.2.01	Perumusan Kebijakan Teknis dan Pemantapan Pelaksanaan Bidang Ketahanan Ekonomi, Sosial dan Budaya	-	-			-	20.000.000,00			-	4. Inovasi dan Tata Kelola Pemerintahan Peningkatan kualitas layanan publik dan tata Kelola pemerintahan yang bersih dan efektif	-	-	265.000.000,00	BADAN KESATUAN BANGSA DAN POLITIK
	8.01.05.2.01.0001	Penyusunan Program Kerja di Bidang Ketahanan Ekonomi, Sosial, Budaya dan Fasilitasi Pencegahan Penyalagunaan Narkotika, Fasilitasi Kerukunan Umat Beragama dan Penghayat Kepercayaan di Daerah														
			Jumlah Dokumen Program Kerja di Bidang Ketahanan Ekonomi, Sosial, Budaya dan Fasilitasi Pencegahan Penyalagunaan Narkotika, Fasilitasi Kerukunan Umat Beragama dan Penghayat Kepercayaan di Daerah yang Disusun				3 Dokumen	10.000.000,00	Kab. Bengkulu Tengah, Karang Tinggi, Karang Tinggi	DANA BAGI HASIL (DBH)	-	4. Inovasi dan Tata Kelola Pemerintahan Peningkatan kualitas layanan publik dan tata Kelola pemerintahan yang bersih dan efektif	-		155.000.000,00	BADAN KESATUAN BANGSA DAN POLITIK
	8.01.05.2.01.0005	Pelaksanaan Monitoring, Evaluasi dan Pelaporan di Bidang Ketahanan Ekonomi, Sosial, Budaya dan Fasilitasi Pencegahan Penyalagunaan Narkotika, Fasilitasi Kerukunan Umat Beragama dan Penghayat Kepercayaan di Daerah														
			Jumlah Laporan Hasil Monitoring, Evaluasi dan Pelaporan di Bidang Ketahanan Ekonomi, Sosial, Budaya dan Fasilitasi Pencegahan Penyalagunaan Narkotika, Fasilitasi Kerukunan Umat Beragama dan Penghayat Kepercayaan di Daerah				1 Laporan	10.000.000,00	Kab. Bengkulu Tengah, Karang Tinggi, Karang Tinggi	DANA BAGI HASIL (DBH)	-	4. Inovasi dan Tata Kelola Pemerintahan Peningkatan kualitas layanan publik dan tata Kelola pemerintahan yang bersih dan efektif	-		110.000.000,00	BADAN KESATUAN BANGSA DAN POLITIK

NO	KODE	URUSAN / BIDANG URUSAN / PROGRAM / OUTCOME / KEGIATAN / SUB KEGIATAN	INDIKATOR PROGRAM / KEGIATAN / SUB KEGIATAN	TARGET AKHIR PERIODE RENSTRA OPD	REALISASI CAPAIAN RENJA OPD TAHUN 2024	PRAKIRAAN CAPAIAN TARGET RENJA OPD TAHUN 2025	CAPAIAN KINERJA DAN KERANGKA PENDANAAN						KELOMPOK SASARAN	PRAKIRAAN MAJU RENCANA TAHUN 2027		PERANGKAT DAERAH PENANGGUNG JAWAB
							TARGET 2026	PAGU INDIKATIF (Rp)	LOKASI	SUMBER DANA	PRIORITAS			TARGET	PAGU INDIKATIF (Rp)	
											NASIONAL	DAERAH				
1	2	3	4	5	6	7	8	9	10	11	12	13	14	15	16	17
6.	**8.01.06**	**PROGRAM PENINGKATAN KEWASPADAAN NASIONAL DAN PENINGKATAN KUALITAS DAN FASILITASI PENANGANAN KONFLIK SOSIAL**						**4.410.400.000,00**						**-**	**10.425.000.000,00**	
	8.01.06.2.01	Perumusan Kebijakan Teknis dan Pelaksanaan Pemantapan Kewaspadaan Nasional dan Penanganan Konflik Sosial	-	-			-	4.410.400.000,00			-	4. Inovasi dan Tata Kelola Pemerintahan Peningkatan kualitas layanan publik dan tata Kelola pemerintahan yang bersih dan efektif	-	-	10.425.000.000,00	BADAN KESATUAN BANGSA DAN POLITIK
	8.01.06.2.01.0001	Penyusunan Program Kerja di Bidang Kewaspadaan Dini, Kerja Sama Intelijen, Pemantauan Orang Asing, Tenaga Kerja Asing dan Lembaga Asing, Kewaspadaan Perbatasan antar Negara, Fasilitasi Kelembagaan Bidang Kewaspadaan, serta Penanganan Konflik di Daerah														
			Jumlah Dokumen Program Kerja di Bidang Kewaspadaan Dini, Kerja Sama Intelijen, Pemantauan Orang Asing, Tenaga Kerja Asing dan Lembaga Asing, Kewaspadaan Perbatasan antar Negara, Fasilitasi Kelembagaan Bidang Kewaspadaan, serta Penanganan Konflik di Daerah yang Disusun				2 Dokumen	0,00	Kab. Bengkulu Tengah, Karang Tinggi, Karang Tinggi	DANA BAGI HASIL (DBH)	-	4. Inovasi dan Tata Kelola Pemerintahan Peningkatan kualitas layanan publik dan tata Kelola pemerintahan yang bersih dan efektif	-		9.500.000.000,00	BADAN KESATUAN BANGSA DAN POLITIK
	8.01.06.2.01.0002	Penyusunan Bahan Perumusan Kebijakan di Bidang Kewaspadaan Dini, Kerja Sama Intelijen, Pemantauan Orang Asing, Tenaga Kerja Asing dan Lembaga Asing, Kewaspadaan Perbatasan antar Negara, Fasilitasi Kelembagaan Bidang Kewaspadaan, serta Penanganan Konflik di Daerah														
			Jumlah Kebijakan di Bidang Kewaspadaan Dini, Kerja Sama Intelijen, Pemantauan Orang Asing, Tenaga Kerja Asing dan Lembaga Asing, Kewaspadaan Perbatasan antar Negara, Fasilitasi Kelembagaan Bidang Kewaspadaan, serta Penanganan Konflik di Daerah yang Disusun				2 Dokumen	44.800.000,00	Kab. Bengkulu Tengah, Karang Tinggi, Karang Tinggi	DANA BAGI HASIL (DBH)	-	4. Inovasi dan Tata Kelola Pemerintahan Peningkatan kualitas layanan publik dan tata Kelola pemerintahan yang bersih dan efektif	-		110.000.000,00	BADAN KESATUAN BANGSA DAN POLITIK
	8.01.06.2.01.0003	Pelaksanaan Kebijakan di Bidang Kewaspadaan Dini, Kerja Sama Intelijen, Pemantauan Orang Asing, Tenaga Kerja Asing dan Lembaga Asing, Kewaspadaan Perbatasan antar Negara, Fasilitasi Kelembagaan Bidang Kewaspadaan, serta Penanganan Konflik di Daerah														

NO	KODE	URUSAN / BIDANG URUSAN / PROGRAM / OUTCOME / KEGIATAN / SUB KEGIATAN	INDIKATOR PROGRAM / KEGIATAN / SUB KEGIATAN	TARGET AKHIR PERIODE RENSTRA OPD	REALISASI CAPAIAN RENJA OPD TAHUN 2024	PRAKIRAAN CAPAIAN TARGET RENJA OPD TAHUN 2025	CAPAIAN KINERJA DAN KERANGKA PENDANAAN						KELOMPOK SASARAN	PRAKIRAAN MAJU RENCANA TAHUN 2027		PERANGKAT DAERAH PENANGGUNG JAWAB
							TARGET 2026	PAGU INDIKATIF (Rp)	LOKASI	SUMBER DANA	PRIORITAS			TARGET	PAGU INDIKATIF (Rp)	
											NASIONAL	DAERAH				
1	2	3	4	5	6	7	8	9	10	11	12	13	14	15	16	17
			Jumlah Orang yang Mengikuti pelaksanaan Kebijakan di Bidang Kewaspadaan Dini, Kerja Sama Intelijen, Pemantauan Orang Asing, Tenaga Kerja Asing dan Lembaga Asing, Kewaspadaan Perbatasan antar Negara, Fasilitasi Kelembagaan Bidang Kewaspadaan, serta Penanganan Konflik di Daerah				100 Orang	4.025.000.000,00	Kab. Bengkulu Tengah, Karang Tinggi, Karang Tinggi	DANA BAGI HASIL (DBH)	-	4. Inovasi dan Tata Kelola Pemerintahan Peningkatan kualitas layanan publik dan tata Kelola pemerintahan yang bersih dan efektif	-		210.000.000,00	BADAN KESATUAN BANGSA DAN POLITIK
	8.01.06.2.01.0004	Pelaksanaan Koordinasi di Bidang Kewaspadaan Dini, Kerja Sama Intelijen, Pemantauan Orang Asing, Tenaga Kerja Asing dan Lembaga Asing, Kewaspadaan Perbatasan antar Negara, Fasilitasi Kelembagaan Bidang Kewaspadaan, serta Penanganan Konflik di Daerah														
			Jumlah Orang yang Mengikuti Koordinasi di Bidang Kewaspadaan Dini, Kerja Sama Intelijen, Pemantauan Orang Asing, Tenaga Kerja Asing dan Lembaga Asing, Kewaspadaan Perbatasan antar Negara, Fasilitasi Kelembagaan Bidang Kewaspadaan, serta Penanganan Konflik di Daerah				100 Orang	15.000.000,00	Kab. Bengkulu Tengah, Karang Tinggi, Karang Tinggi	DANA BAGI HASIL (DBH)	-	4. Inovasi dan Tata Kelola Pemerintahan Peningkatan kualitas layanan publik dan tata Kelola pemerintahan yang bersih dan efektif	-		105.000.000,00	BADAN KESATUAN BANGSA DAN POLITIK
	8.01.06.2.01.0006	Pelaksanaan Forum Koordinasi Pimpinan Daerah Kabupaten/Kota														
			Jumlah Dokumen Hasil Pelaksanaan Forum Koordinasi Pimpinan Daerah Kabupaten/Kota				12 Dokumen	325.600.000,00	Kab. Bengkulu Tengah, Karang Tinggi, Karang Tinggi	DANA BAGI HASIL (DBH)	-	4. Inovasi dan Tata Kelola Pemerintahan Peningkatan kualitas layanan publik dan tata Kelola pemerintahan yang bersih dan efektif	-		500.000.000,00	BADAN KESATUAN BANGSA DAN POLITIK
	X	**NON URUSAN**						**3.147.838.619,00**							**3.774.000.000,00**	
	X.XX	**URUSAN PEMERINTAHAN BIDANG XX**						**3.147.838.619,00**							**3.774.000.000,00**	
1.	**X.XX.01**	**PROGRAM PENUNJANG URUSAN PEMERINTAHAN DAERAH KABUPATEN/KOTA**						**3.147.838.619,00**						**-**	**3.774.000.000,00**	

NO	KODE	URUSAN / BIDANG URUSAN / PROGRAM / OUTCOME / KEGIATAN / SUB KEGIATAN	INDIKATOR PROGRAM / KEGIATAN / SUB KEGIATAN	TARGET AKHIR PERIODE RENSTRA OPD	REALISASI CAPAIAN RENJA OPD TAHUN 2024	PRAKIRAAN CAPAIAN TARGET RENJA OPD TAHUN 2025	CAPAIAN KINERJA DAN KERANGKA PENDANAAN						KELOMPOK SASARAN	PRAKIRAAN MAJU RENCANA TAHUN 2027		PERANGKAT DAERAH PENANGGUNG JAWAB
							TARGET 2026	PAGU INDIKATIF (Rp)	LOKASI	SUMBER DANA	PRIORITAS			TARGET	PAGU INDIKATIF (Rp)	
											NASIONAL	DAERAH				
1	2	3	4	5	6	7	8	9	10	11	12	13	14	15	16	17
	X.XX.01.2.01	Perencanaan, Penganggaran, dan Evaluasi Kinerja Perangkat Daerah	-	-			-	150.000.000,00			-	4. Inovasi dan Tata Kelola Pemerintahan Peningkatan kualitas layanan publik dan tata Kelola pemerintahan yang bersih dan efektif	-	-	219.000.000,00	BADAN KESATUAN BANGSA DAN POLITIK
	X.XX.01.2.01.0002	Koordinasi dan Penyusunan Dokumen RKA-SKPD														
			Jumlah Dokumen RKA-SKPD dan Laporan Hasil Koordinasi Penyusunan Dokumen RKA-SKPD				4 Dokumen	40.000.000,00	Kab. Bengkulu Tengah, Karang Tinggi, Karang Tinggi	DANA BAGI HASIL (DBH)	-	4. Inovasi dan Tata Kelola Pemerintahan Peningkatan kualitas layanan publik dan tata Kelola pemerintahan yang bersih dan efektif	-		54.000.000,00	BADAN KESATUAN BANGSA DAN POLITIK
	X.XX.01.2.01.0003	Koordinasi dan Penyusunan Dokumen Perubahan RKA-SKPD														
			Jumlah Dokumen Perubahan RKA-SKPD dan Laporan Hasil Koordinasi Penyusunan Dokumen Perubahan RKA-SKPD				4 Dokumen	50.000.000,00	Kab. Bengkulu Tengah, Karang Tinggi, Karang Tinggi	DANA BAGI HASIL (DBH)	-	4. Inovasi dan Tata Kelola Pemerintahan Peningkatan kualitas layanan publik dan tata Kelola pemerintahan yang bersih dan efektif	-		55.000.000,00	BADAN KESATUAN BANGSA DAN POLITIK
	X.XX.01.2.01.0004	Koordinasi dan Penyusunan DPA-SKPD														
			Jumlah Dokumen DPA-SKPD dan Laporan Hasil Koordinasi Penyusunan Dokumen DPA-SKPD				4 Dokumen	50.000.000,00	Kab. Bengkulu Tengah, Karang Tinggi, Karang Tinggi	DANA BAGI HASIL (DBH)	-	4. Inovasi dan Tata Kelola Pemerintahan Peningkatan kualitas layanan publik dan tata Kelola pemerintahan yang bersih dan efektif	-		55.000.000,00	BADAN KESATUAN BANGSA DAN POLITIK
	X.XX.01.2.01.0005	Koordinasi dan Penyusunan Perubahan DPA- SKPD														

NO	KODE	URUSAN / BIDANG URUSAN / PROGRAM / OUTCOME / KEGIATAN / SUB KEGIATAN	INDIKATOR PROGRAM / KEGIATAN / SUB KEGIATAN	TARGET AKHIR PERIODE RENSTRA OPD	REALISASI CAPAIAN RENJA OPD TAHUN 2024	PRAKIRAAN CAPAIAN TARGET RENJA OPD TAHUN 2025	CAPAIAN KINERJA DAN KERANGKA PENDANAAN						KELOMPOK SASARAN	PRAKIRAAN MAJU RENCANA TAHUN 2027		PERANGKAT DAERAH PENANGGUNG JAWAB
							TARGET 2026	PAGU INDIKATIF (Rp)	LOKASI	SUMBER DANA	PRIORITAS			TARGET	PAGU INDIKATIF (Rp)	
											NASIONAL	DAERAH				
1	2	3	4	5	6	7	8	9	10	11	12	13	14	15	16	17
			Jumlah Dokumen Perubahan DPA-SKPD dan Laporan Hasil Koordinasi Penyusunan Dokumen Perubahan DPA-SKPD				2 Dokumen	10.000.000,00	Kab. Bengkulu Tengah, Karang Tinggi, Karang Tinggi	DANA BAGI HASIL (DBH)	-	4. Inovasi dan Tata Kelola Pemerintahan Peningkatan kualitas layanan publik dan tata Kelola pemerintahan yang bersih dan efektif	-		55.000.000,00	BADAN KESATUAN BANGSA DAN POLITIK
	X.XX.01.2.02	Administrasi Keuangan Perangkat Daerah	-	-			-	2.997.838.619,00			-	4. Inovasi dan Tata Kelola Pemerintahan Peningkatan kualitas layanan publik dan tata Kelola pemerintahan yang bersih dan efektif	-	-	3.555.000.000,00	BADAN KESATUAN BANGSA DAN POLITIK
	X.XX.01.2.02.0001	Penyediaan Gaji dan Tunjangan ASN														
			Jumlah Orang yang Menerima Gaji dan Tunjangan ASN				12 Bulan Orang/bulan	2.988.038.619,00	Kab. Bengkulu Tengah, Karang Tinggi, Karang Tinggi	DANA ALOKASI UMUM (DAU)	-	4. Inovasi dan Tata Kelola Pemerintahan Peningkatan kualitas layanan publik dan tata Kelola pemerintahan yang bersih dan efektif	-		3.500.000.000,00	BADAN KESATUAN BANGSA DAN POLITIK
	X.XX.01.2.02.0005	Koordinasi dan Penyusunan Laporan Keuangan Akhir Tahun SKPD														
			Jumlah Laporan Keuangan Akhir Tahun SKPD dan Laporan Hasil Koordinasi Penyusunan Laporan Keuangan Akhir Tahun SKPD				1 Laporan	9.800.000,00	Kab. Bengkulu Tengah, Karang Tinggi, Semua Kel/Desa	DANA BAGI HASIL (DBH)	-	4. Inovasi dan Tata Kelola Pemerintahan Peningkatan kualitas layanan publik dan tata Kelola pemerintahan yang bersih dan efektif	-		55.000.000,00	BADAN KESATUAN BANGSA DAN POLITIK
	J U M L A H							**970.627.322.384,00**							**1.626.917.883.182,00**	

BAB VI

KINERJA PENYELENGGARAAN PEMERINTAHAN DAERAH

Penetapan indikator kinerja penyelenggaraan pemerintahan daerah bertujuan untuk memberi panduan dalam pencapaian kinerja tahunan yang ditetapkan menjadi Indikator Kinerja Utama (IKU) pada akhir tahun perencanaan. Berdasarkan Rencana Pembangunan Jangka Menengah Daerah (RPJMD) Kabupaten Bengkulu Tengah tahun 2025-2029 telah ditetapkan Indikator Kinerja Utama dan Indikator Kinerja Daerah yang menjadi acuan dalam menetapkan target capaian kinerja dalam penyusunan Rencana Kerja Pembangunan Daerah (RKPD) Kabupaten Bengkulu Tengah pada tahun 2026. Sebagai pedoman dalam mencapai target pembangunan, dilakukan pemetaan indikator tujuan dan sasaran yang ingin diwujudkan pada akhir periode RPJMD sesuai dengan perencanaan strategis Kabupaten Bengkulu Tengah. Berikut ini Tabel penetapan indikator Daerah/ Tujuan Pembangunan Kabupaten Bengkulu Tengah:

Tabel 6.1
Indikator Kinerja Daerah Kabupaten Bengkulu Tengah Tahun 2026

No	Aspek/Fokus/Bidang Urusan/Indikator Kinerja Pembangunan Daerah	Tahun 2026
I.	**Aspek Kesejahteraan Masyarakat**	
01.01	Laju Pertumbuhan Ekonomi (Persen)	4,72
01.02	PDRB Perkapita (ADHB) (Rp. Juta)	45,84
01.03	PDRB Perkapita (ADHK) (Rp. Juta)	30,73
01.04	Indeks Gini	0,24
01.05	Persentase Penduduk diatas garis kemiskinan (Persen)	8,3
01.06	Indeks Pembangunan Manusia (IPM)	69,24
01.07	Angka melek huruf (Persen)	97,96
01.08	Angka rata-rata lama Sekolah (Tahun)	7,58
01.09	Angka usia harapan hidup (Tahun)	68,99
01.10	Prevalensi Stunting (Persen)	10
01.11	Tingkat Partisipasi Angkatan Kerja (Persen)	73,21
01.12	Tingkat pengangguran Terbuka (Persen)	3,45
01.13	Nilai Pelayanan Publik	B
01.14	Penilaian Mandiri Pelaksanaan Reformasi Birokrasi	BB
01.15	Persentase PAD terhadap pendapatan (Persen)	3,36
01.16	Opini atas Laporan Keuangan Pemerintah Daerah	WTP
01.17	Nilai Skor Pola Pangan Harapan Ketersediaan Pangan	98
01.18	Nilai Skor Pola Pangan Harapan Konsumsi Pangan	98
01.19	Persentase pemenuhan cadangan pangan (Persen)	1,71
01.20	Produksi Kopi (Ton)	1.881
01.21	Produksi Kelapa Sawit (Ton)	729.921
01.22	Produksi Karet (Ton)	17.515

No	Aspek/Fokus/Bidang Urusan/Indikator Kinerja Pembangunan Daerah	Tahun 2026
01.23	Produksi Tanaman Pangan	54.837
01.23.01	Padi (Ton)	7.950
01.23.02	Jagung (Ton)	4.000
01.24	Produksi Hortikultura	35,85
01.24.01	Cabe Merah (Ton)	231,00
01.24.02	Durian (Ton)	40,00
01.24.03	Manggis (Ton)	40,00
01.24.04	Rambutan (Ton)	96,00
01.25	Produksi Daging Ternak	3.686,00
01.25.01	Sapi (Ton)	655,78
01.25.02	Kambing / Domba (Ton)	1.824,06
01.25.03	Unggas (Ton)	721,32
01.26	Produksi telur (ton)	25,51
01.27	Kemiskinan Ekstrem	
II.	**Aspek Daya Saing Daerah**	
02.01	Persentase konflik Ideologi, Politik, Ekonomi, Sosial Budaya, Hukum dan HAM Yang ditangani (Persen)	
III.	**Aspek Pelayanan Umum**	
III.a.	Layanan Urusan Wajib Dasar	
03.01	Pendidikan	
03.01.01	Angka Partisipasi Kasar (APK) PAUD (Persen)	88,18
03.01.02	Angka Partisipasi Murni (APM) SD (Persen)	94,00
03.01.03	Angka Partisipasi Kasar (APK) SD (Persen)	99,01
03.01.04	Angka Partisipasi Sekolah (APS) SD (Persen)	0,07
03.01.05	Angka Partisipasi Murni (APM) SLTP (Persen)	99,50
03.01.06	Angka Partisipasi Kasar (APK) SLTP (Persen)	96,00
03.01.07	Angka Partisipasi Sekolah (APS) SLTP (Persen)	0,04
03.02	Kesehatan	
03.02.01	Angka Kematian Bayi (AKB) per 1000 kelahiran hidup	15,2
03.02.02	Angka Kematian Ibu per 100,000 kelahiran hidup	161
03.02.03	Angka Kesakitan TB per 100.000 penduduk	386
03.02.04	Angka Kesakitan DBD per 100.000 penduduk	5
03.02.05	Angka Kesakitan Malaria per 1.000 penduduk	0
03.03	Pekerjaan Umum dan Penataan Ruang	
03.03.01	Pekerjaan Umum :	
3.3.1.1.	Persentase Panjang Jalan Kabupaten Dalam Kondisi Baik (Persen)	100
3.3.1.2.	Presentase rumah tangga yang terakses MCK (Persen)	4,82
3.3.1.3	Persentase jaringan irigasi wewenang provinsi dalam kondisi baik dan sedang (Persen)	86,98
3.3.1.4	Presentase rumah tangga yang memiliki akses air minum layak (Persen)	14,10
3.3.1.5	Luas Kawasan Kumuh (Ha)	9,28
03.03.02	Penataan Ruang:	
3.3.2.1.	Terlaksananya Penyelenggaraan Penataan Ruang (Persen)	8,7
03.04	Perumahan Rakyat dan Kawasan Pemukiman	
03.04.01	Persentase Rumah Layak Huni (Persen)	96,27

No	Aspek/Fokus/Bidang Urusan/Indikator Kinerja Pembangunan Daerah	Tahun 2026
03.04.02	Persentase Penanganan Rumah Tidak Layak Huni (Persen)	8,96
03.04.03	Persentase Penanganan Luas Kawasan Kumuh (Persen)	2,91
03.05	Ketentraman, Ketertiban Umum, dan Perlindungan Masyarakat	
03.05.01	Persentase penanganan gangguan ketertiban umum dan ketentraman masyarakat (persen)	100
03.05.02	Persentase pencegahan, penanggulangan, penyelamatan kebakaran dan penyelamatan non kebakaran (Persen)	100
03.05.03	Persentase Penegakan PERDA (Persen)	100
03.05.04	Indeks Kerukunan Umat Beragama	81
03.06	Sosial	
03.06.01	Persentase PMKS yang mendapatkan manfaat pelayanan, perlindungan dan jaminan sosial (Persen)	80
03.06.02	Persentase keluarga penerima manfaat (KPM) yang memperolah bantuan dan jaminan sosial (Persen)	42,00
03.06.03	Persentase PSKS yang diberdayakan dalam penyelenggaraan kesejahteraan sosial (Persen)	100
03.06.04	Persentase layanan dan pembagian bantuan sosial bagi korban bencana alam dan bencana sosial (Persen)	80
III.b.	Layanan Urusan Wajib Non Dasar	
03.07	Tenaga Kerja	
03.07.01	Persentase pencegahan dan penyelesaian perselisihan hubungan industrial (Persen)	100
03.07.02	persentase tenaga kerja yang di tempatkan (Persen)	80,00
03.07.03	Persentase Pencari Kerja yang dilatih (Persen)	15,00
03.08	Pemberdayaan Perempuan dan Perlindungan Anak	
03.08.01	Indek Pemberdayaan Gender (IDG)	77,60
03.08.02	Pesentase Kasus Korban Kekerasan Perempuan yang Mendapatkan layanan pendampingan (Persen)	100
03.08.03	Persentase Kasus Korban Kekerasan Anak yang Mendapatkan layanan pendampingan (Persen)	100
03.09	Pangan	
03.09.01	Nilai Skor Pola Pangan Harapan Ketersediaan Pangan	98
03.09.02	Nilai Skor Pola Pangan Harapan Konsumsi Pangan	98
03.10	Pertanahan	
03.10.01	Persentase peningkatan tanah/aset pemerintah yang bersertifikat (Persen)	25
03.11	Lingkungan Hidup	
03.11.01	Tersedianya dokumen KLHS Kabupaten	Tersedia
03.11.02	Indeks Kualitas Air	53,10
03.11.03	Indeks Kualitas Udara	88,87
03.11.04	Indeks Kualitas Tutupan Lahan	44,30
03.11.05	Persentase Penanganan Sampah	69
03.11.06	Persentase Pengurangan Sampah	32
03.12	Administrasi Kependudukan dan Pencatatan Sipil	
03.12.01	persentase penduduk yang sudah merekam ktp-el (Persen)	100
03.12.02	Persentase Kepemilikan akta kelahiran anak usia 0- 18 Tahun (Persen)	100
03.12.03	Presentase Kepemilikan Akta Kematian pada semua penduduk	100

No	Aspek/Fokus/Bidang Urusan/Indikator Kinerja Pembangunan Daerah	Tahun 2026
	meninggal yang dilaporkan	
03.13	Pemberdayaan Masyarakat dan Desa	
03.13.01	Persentase lembaga kemasyarakatan yang diberdayakan (Persen)	
03.14	Pengendalian Penduduk dan Keluarga Berencana	100
03.14.01	Laju pertumbuhan penduduk (LPP)	1,59
03.14.02	Total Fertility Rate (TFR)	2,21
03.14.03	Ratio Akseptor KB	98
03.14.04	Contraseptive Prepalence Rate (CPR)	87
03.15	Perhubungan	
03.15.01	Persentase pemenuhan pengembangan dan pelayanan transportasi	90
03.16	Komunikasi dan Informatika	
03.16.01	Persentase dokumen pembangunan daerah yang dipublikasikan (Persen)	95
03.16.02	Nilai Indeks e-Government (SPBE)	3,10
03.16.03	Persentase ketersediaan infrastruktur TIK (Persen)	100
03.16.04	Persentase aplikasi layanan publik terintegrasi (Persen)	92
03.17	Koperasi, Usaha Kecil dan Menengah	
03.17.01	Persentase Pertumbuhan Jumlah Koperasi (Persen)	5,5
03.17.02	Persentase pelatihan manajemen UKM (Persen)	2,34
03.17.03	Persentase pertumbuhan UKM (Persen)	0,34
03.18	Penanaman Modal	
03.18.01	Nilai Realisasi Investasi (Triliun)	1800
03.19	Kepemudaan dan Olah Raga	
03.19.01	Jumlah pemuda yang aktif dalam pembangunan (Orang)	1.570
03.19.02	Persentase nomor lomba yang dimenangkan tingkat nasional/ wilayah (Persen)	44,12
03.20	Statistik	
03.20.01	Persentase Ketersediaan Data Statistik Sektoral (Persen)	85
03.21	Persandian	
03.21.01	Persentase perangkat daerah yang menggunakan persandian untuk pengamanan informasi (Persen)	60
03.22	Kebudayaan	
03.22.01	Jumlah wisatawan budaya (Orang)	170
03.22.02	Persentase benda, bangunan, struktur, situs, dan kawasan cagar budaya yang telah ditetapkan terhadap total registrasi (Persen)	16
03.22.03	Persentase warisan budaya takbenda yang telah di registrasi (Persen)	12
03.23	Perpustakaan	
03.23.01	Persentase Jumlah pengunjung perpustakaan (Persen)	100
03.23.02	Persentase tenaga perpustakaan yang bersertifikasi (Persen)	100
03.24.03	Persentase perpustakaan sesuai standar nasional perpustakaan (Persen)	100
03.26	Kearsipan	
03.26.01	Persentase Perangkat Daerah yang melakukan pengelolaan kearsipan secara baik (Persen)	100
03.26.02	Persentase OPD yang menyerahkan arsip (Persen)	100
III.c.	Layanan Urusan Pilihan	
03.27	Pariwisata	

No	Aspek/Fokus/Bidang Urusan/Indikator Kinerja Pembangunan Daerah	Tahun 2026
03.27.01	Jumlah wisatawan (Orang)	161.500
03.27.02	Rata-rata lama tinggal (Hari)	3
03.28	Pertanian	
03.28.01	Persentase Pertumbuhan sektor Pertanian terhadap PDRB (Persen)	0,15
03.31	Perdagangan	
03.31.01	Nilai Ekspor	
03.32	Perindustrian	
03.32.01	Jumlah Kawasan Sentra Industri yang Dibangun/Ditingkatkan	1
03.32.02	Persentase Industri yang Masuk Kedalam Aplikasi SINas (Persen)	3
03.33	Transmigrasi	
03.33.01	Persentase Peningkatan Kawasan Transmigrasi Yang di Bangun dan Dikembangkan (Persen)	3
03.34	Kelautan dan Perikanan	
03.34.01	Produksi Perikanan Budidaya (Ton)	702
03.34.02	Persentase nelayan yang mempunyai alat tangkap (Persen)	100
III.d.	Penunjang Urusan	
03.35	Perencanaan Pembangunan	
03.35.01	Tersedianya dokumen perencanaan RPJPD yang telah ditetapkan dengan PERDA	Ada
03.35.02	Tersedianya Dokumen Perencanaan : RPJMD yang telah ditetapkan dengan PERDA/PERKADA	Ada
03.35.03	Tersedianya Dokumen Perencanaan : RKPD yang telah ditetapkan dengan PERKADA	Ada
03.35.04	Tersedianya dokumen RTRW yang telah ditetapkan dengan PERDA	Ada
03.35.05	Persentase keselarasan program antara RPJMD dengan RKPD (Persen)	100
03.36	Keuangan	
03.36.01	Opini BPK terhadap laporan keuangan	WTP
03.36.02	Persentase belanja pendidikan (20%)	Terpenuhi
03.36.03	Persentase belanja kesehatan (10%)	Terpenuhi
03.36.04	Penetapan APBD	Tepat Waktu
03.37	Kepegawaian serta pendidikan dan pelatihan	
03.37.01	Persentase Pejabat yg ditempatkan sesuai dengan Pangkat dan Golongan (Persen)	
03.37.02	Persentase Kebutuhan Pegawai yang dipenuhi (Persen)	
03.37.03	Persentase ASN yang berkinerja Baik (Persen)	
03.37.04	Persentase Pejabat ASN yang telah mengikuti Pendidikan dan Pelatihan Struktural (Persen)	100
03.38	Pengawasan	51,42
03.38.01	Persentase pelaksanaan pengawasan sesuai dengan PKPPT (Persen)	90
03.38.02	Persentase tindak lanjut hasil pemeriksaan BPK RI yang sesuai rekomendasi (Persen)	33
03.39	Sekretariat Dewan	
03.39.01	Tersedianya Rencana Kerja Tahunan pada setiap Alat-alat Kelengkapan DPRD Provinsi/Kab/Kota	Ada
03.39.02	Tersusun dan terintegrasinya Program-Program Kerja DPRD untuk melaksanakan Fungsi Pengawasan, Fungsi Pembentukan Perda, dan Fungsi Anggaran dalam Dokumen Rencana Lima Tahunan (RPJM)	Ada

No	Aspek/Fokus/Bidang Urusan/Indikator Kinerja Pembangunan Daerah	Tahun 2026
	maupun Dokumen Rencana Tahunan (RKPD)	
03.39.03	Terintegrasi program program DPRD untuk melaksanakan fungsi pengawasan, pembentukan Perda dan Anggaran ke dalam Dokumen Perencanaan dan Dokumen Anggaran Setwan DPRD	Ada

BAB VII

PENUTUP

RKPD Tahun 2026 merupakan tahun kedua masa RPJMD Kabupaten Bengkulu Tengah Tahun 2025-2029. RKPD Tahun 2026 memuat gambaran umum daerah, evaluasi hasil kinerja daerah rancangan kerangka ekonomi daerah, prioritas pembangunan daerah, rencana kerja dan pendanaan yang bersifat indikatif. Berdasarkan Peraturan Menteri Dalam Negeri Nomor 86 Tahun 2017 tentang tentang Tata Cara Perencanaan, Pengendalian dan Evaluasi Pembangunan Daerah, Tata Cara Evaluasi Rancangan Peraturan Daerah Tentang Rencana Pembangunan Jangka Panjang Daerah dan Rencana Pembangunan Jangka Menengah Daerah, Serta Tata Cara Perubahan Rencana Pembangunan Jangka Panjang Daerah, Rencana Pembangunan Jangka Menengah Daerah, dan Rencana Kerja Pemerintah Daerah, RKPD merupakan pedoman untuk penyusunan Rencana Kerja (Renja) OPD, Rancangan APBD dan acuan bagi masyarakat untuk mewujudkan partisipasinya sekaligus untuk mengevaluasi jalannya penyelenggaraan pemerintahan.

Dalam rangka peningkatan kualitas perencanaan partisipatif, Pemerintah Kabupaten Bengkulu Tengah berupaya mengoptimalkan peran publik dalam proses perencanaan pembangunan daerah melalui masukan pokok-pokok pikiran DPRD, forum konsultasi publik dan Musyawarah Perencanaan Pembangunan (Musrenbang). Forum tersebut merupakan wahana bagi masyarakat untuk terlibat aktif dalam menghasilkan rumusan rencana kerja yang berdaya guna dan berhasil guna bagi kemajuan Kabupaten Bengkulu Tengah. Keberhasilan pelaksanaan pembangunan Kabupaten Bengkulu Tengah sangat bergantung pada peran dan strategi antara Pemerintah, Masyarakat dan Swasta dalam upaya pencapaian tema pembangunan *"Penguatan Pembangunan Ekonomi Melalui Peningkatan Kualitas SDM, Ketahanan Pangan, Pembangunan Infrastruktur, Sumber Daya Alam dalam Rangka Peningkatan Sektor Unggulan Daerah Berkelanjutan"*.

Secara umum, dokumen RKPD Kabupaten Bengkulu Tengah Tahun 2026 merupakan acuan bagi seluruh Organisasi Perangkat Daerah (OPD) di Kabupaten Bengkulu Tengah dan masyarakat Kabupaten Bengkulu Tengah dalam melaksanakan dan mengawasi program pembangunan di Kabupaten Bengkulu Tengah Tahun 2026. Mengingat pentingnya hal tersebut, maka disusun kaidah-kaidah pelaksanaan sebagai berikut :

1. Seluruh OPD Kabupaten Bengkulu Tengah serta masyarakat termasuk dunia usaha berkewajiban untuk memperhatikan arah pembangunan dan program-program yang tercantum dalam RKPD Kabupaten Bengkulu Tengah Tahun 2026 dalam rangka melaksanakan dan mendukung pembangunan di Kabupaten Bengkulu Tengah.
2. Bagi Pemerintah Kabupaten Bengkulu Tengah, RKPD Kabupaten Bengkulu Tengah Tahun 2026 merupakan acuan dan pedoman dalam menyusun kebijakan publik, baik yang berupakerangka regulasi maupun kerangka anggaran dalam Anggaran

Pendapatan dan Belanja Daerah (APBD) Kabupaten Bengkulu Tengah Tahun Anggaran 2026. Untuk mengupayakan konektivitas, sinkronisasi dan harmonisasi pelaksanaan setiap program dalam rangka koordinasi perencanaan, masing-masing OPD perlu membuat Rencana Kerja OPD (Renja OPD) Tahun 2026 sebagai berikut:

a. Uraian rencana penggunaan APBD Kabupaten Bengkulu Tengah Tahun Anggaran 2026, merupakan program yang dipergunakan untuk mencapai prioritas pembangunan yang berupa kerangka anggaran sesuai dengan kewenangannya;
b. Uraian sebagaimana yang dimaksud butir a diatas perlu juga menguraikan kewenangan pengguna anggaran yang bersangkutan sebagai tugas pemerintah pusat, tugas dekonsentrasi, tugas pembantuan, atau wewenang daerah;

3. Masyarakat luas dapat berperan serta seluas-luasnya dalam perancangan dan perumusan kebijakan, dalam pembangunan yang direncanakan melalui program-program pembangunan berdasarkan rancangan peran serta masyarakat dalam kegiatan yang bersangkutan sesuai dengan ketentuan peraturan perundang-undangan yang berlaku. Masyarakat luas juga dapat berperan serta untuk mengawasi pelaksanaan kebijakan dan kegiatan dalam program-program pembangunan;
4. Dalam membuat Renja OPD, OPD wajib melakukan penjaringan aspirasi masyarakat dan dunia usaha dalam forum-forum konsultasi, dengar pendapat publik (*public hearing*), dan forum lintas pelaku sesuai dengan kebutuhannya masing-masing;
5. Pada akhir tahun anggaran 2026, setiap OPD wajib melakukan evaluasi pelaksanaan kegiatan yang meliputi evaluasi terhadap pencapaian sasaran kegiatan yang ditetapkan, maupun kesesuaiannya dengan rencana alokasi anggaran yang ditetapkan dalam APBD, serta kesesuaiannya dengan ketentuan peraturan perundang-undangan yang mengatur pelaksanaan APBD dan peraturan-peraturan lainnya.
6. Untuk menjaga efektifitas pelaksanaan program, setiap OPD wajib melakukan pemantauan pelaksanaan kegiatan melakukan tindakan koreksi yang diperlukan dan melaporkan hasil-hasil pemantauan secara berkala 3 (tiga) bulanan kepada Bupati sesuai dengan ketentuan peraturan perundang-undangan yang berlaku.

Seluruh elemen pelaksana pembangunan di Kabupaten Bengkulu Tengah wajib menerapkan prinsip efisiensi, efektivitas, transparansi, akuntabilitas dan partisipasi dalam melaksanakan kegiatannya untuk pencapaian sasaran program-program yang tertuang dalam Rencana Kerja Pembangunan Daerah (RKPD) ini. Selain itu, perlu ditekankan bahwa pentingnya keselarasan dalam pelaksanaan kegiatan pembangunan daerah. Oleh sebab itu harus ada kerjasama dalam pelaksanaan kegiatan, baik di antara kegiatan dalam satu program maupun kegiatan antar program, dalam satu instansi dan lintas instansi, dengan tetap memperhatikan peran/tanggung-jawab/tugas masing-masing, sesuai dengan ketentuan peraturan perundang-undangan yang berlaku.

Sehubungan dengan hal tersebut, maka DPRD Kabupaten Bengkulu Tengah bersama dengan masyarakat perlu memberikan dukungan sepenuhnya agar program-program tersebut dapat direalisasikan secara optimal dan mencapai sasaran karena keberhasilan pelaksanaan RKPD Kabupaten Bengkulu Tengah Tahun 2026 sangat tergantung pada sikap mental, tekad, semangat, ketaatan, keinginan untuk maju, dan disiplin dari semua pihak.

BUPATI BENGKULU TENGAH,

Drs. Rachmat Riyanto, ST., MAP